Sagrista de Bilbao 1813

Rabudas de censals sobre comuns y particulars.

Del Maig de 1811 al ultim Abril de 1813.

Maig.

Sp.: fol 87.
Del censal pan.: 2 v 5 g que anterfa a lo Gen.: de Cata-
luña y vui 1 p 10 f den la pen.: de 1754. . . . . v 9

Sp.: fol. 81.
Del can.: pan.: v 10 g.a . . . fa Pere Mas de Badalona
den la pen.: de 1723 . . . . . v 9

Juny.

Sp.: fol 82.
Del censal pan.: 6 v 17 11. g.a al for antich, y vui 5 v 3 g
fa lo Gen.: de Catalunya den la pen.: de 1754. 9

Sp.: fol. 82.
Del can.: pan.: 33 v g.a 12 fa Dn Manuel y Dn Joseph
de Tamarit den la pen.: de 1743 . . . . . v 9

Julio.

1811
Can.: pan.: 4 v 3 11, vui 4. 2 5 que a 2 g fa lo Gen.: de
Cataluña den la pen.: de 1754. 9

Agost.

1811.
Can.: pan.: 2. 5 g.a 5 g fa la pia Almoyna den la pen.: de. . . . v 9

1813.
A 19 Juny fa lo Dr.: Comta de Sta Coloma Vn can.: pen.:
a 19 y den la pen.: de 1809. . . . . v 9

Setembre.

Sp.º fol. 90
Del Cons.l pen.º 3r que a... fa la Clavaria de la Ciutat de Barna en
ignora si ha pagat la pen.º de 1687 y la perxata fins al dia
de la data. . . . . .

Sp.º fol 90.
Del cons.l pen.º 20 v 5.l que a fa Dn. Anton Llauder y Matas deu
la pen.º de 1791. . . . . .

Octubre

Sp.º fol 91.
Del Cons.l anter de pen.º 16 v 11.3 y vuit 15 v 18.l que a fa lo Ser.
de Cataluna deu la pen.º de 1754

Novembre

Sp.º fol 92.
Del cons.l pen.º 3 v que a fa la Ch.t Deu la pen.º de 1809. . . .

Sp.º fol. 99.
Del cons.l pen.º 21 v 4.3 que a fa la Ch.t deu 1809. . . . .

Sp.º fol 92.
Del cons.l pen.º 24 v 2.l que a fa la Ciutat de Barna
deu la pen.º 1754. . . . . .

Sp.º fol. 93.
Del cons.l pen.º 9 v que a 21 fa la Clavaria de Barna
deu la pen.º de. . . . . .

Sp.º fol 93.
Del Cons.l pen.º 59 v 14.l que a fa la Ciutat de Girona
deu la pen.º de 1713. y es de re infolata

Agost.

Sp.º fol. 95.
Del con.l pan.º 9r que â 12 fá la Ciutat de Barna
Rula pan.º de 1713. y es de ara infecta 9
Sp.º fol 96.
Del con.l pan.º 5r qt.á 21 fá la Ciutat de Barna de la
pan.º de 1713 y es de ara infecta 9
Sp.º fol 96.
Del con.l pan.º 13 - 14 D.l que â 12 fa Dn Vicent de Figue-
rola y de Vilana de la pan.º de 1603 9

Fabrer

Sp.º fol 94.
Del con.l pan.º de la Ciutat de Barna de la Gen.l de Catalunya de-
la pan.º de 1651 9
Sp.º fol 95.
Del con.l pan.º 1r 7 que â 26 feya Gavarri Badia
de la pan.º de 1770. 9
Sp.º fol 95.
Del con.l pan.º 7r 10 D vuit 4r 10 D que fa Pau Tris-
tany Pager de St.a Coloma de Gallegat de la pan.º
de 9
Sp.º fol 95
Del con.l pan.º 8or y vuit sr de 48 que â 10 fá
8r. Despujol per los bans de dits en Concordia
de Alamany y de Castellá Mara y fill. de la
pan.º de 1759. 9

Sp.º fol 81.

Del can.l pen.º 5.º A.l que fan los Adm.ors de la Com.r
na de la p.ñt Iglesia no pagan . . . . . .

Maig

Sp.º fol. 81.

Del can.l pen.º 7.º y 8.º A.s A.l que â A fa lluis Pa-
piol de Vilaà de cada pen.º de

Abril

Sp.º fol 96.

Del can.l pen.º 1.º d que fa lo Gen.l de Catalunya y per
Lluis à 7 Nov.e de 1639 i han de cobrar a las pen.s f.nt
al dia de la lluicio comensant la Mitja anyada pen.º
que deuen del any 1666.

Rebudas de Monedatins.

Del mes de 1811 al ultim Abril del 1813.

Mars.

Sp.s fol 99.

Del cens pen.s 1.7.3 que a... fa Jph Canells Tenca al Corrs del Carme
Reb la pen.s de.

Sp.s fol. 99

Del cens pen.s 1.9 q.t.s á 3 fa Marca de Badalona per son Mas y Torras
no paga

Sp.s fol. 100.

Del cens pen.s 2.s fa lo Noble de Badalona per la Promeja
ura arreje als altres ss.ts ha á 2.s no paga

Juny.

Sp.s fol 103

Del cens pen.s 1.s 6 9 q.t.s á 24 fa D.s Jspar Sulsol per dos mojadas
Detma en la Bat.a de Canella y Vni 1393 Jen 1806.

Sp.s fol 103.

Del cens pen.s 1393 que ha fa Joseph Serra y Ronich Pages
de Canella per dos Majadas de Terra en dit terme del 1806.

Sp.s fol 103.

Del cens pen.s 3.s 8 9 que á 24 fa Ramon de Burguets Tin.t
lada de Baena del

Sp.s fol 103.

Del cens pen.s 1.s 6 9 que fa Jaume Pages

Sp.º fol 104

Del cens pen.º 14 s fa lo Dr Felin Llobet per casa del carrer del carma y vui Minguella de 1773 . . .

Setembre

Sp.º fol 108.

Del cens pen.º 1 s 6 d q.e fa Agustí Escaldat Ciutadela

Sp.º fol 107.

Del cens pen.º 2 s 6 d que fan los Prom.rs dels Franers, ó Estovers de la franqua deuen la pen.º de 1799 rebuda 2 s 6 d per 1799 . . . . . 2 s 6 d

Novembre

Sp.º fol 109.

Del cens pen.º 3 s 12 d que a . . fa Joan Bostran Con retge Ciutadela

Sp.º fol 109.

Del cens pen.º 4 s 2 d que fa Ramon Lispert Ciutadela

Sp.º fol 111.

Del cens pen.º 1 s 16 . que fa Bartomeu Pomenach Ciutadela

Sp.º fol 111

Del cens pen.º 1 s 16 d que fa Jaume Martí Ciutadela

Sp.º fol 111.

Del cens pen.º 1 s 2 d 6 que feija Jaume Seres no paga per haver pres sas casas La Ciutat

Sp.º fol 112.

Del cens pen.º 1 s 2 d 6 q.e feija la Comunitat de S.n Miquel no paga per haver pres las Casas La Ciutat

Sp.º fol 112.

Del cens pen.º 1 s 16 que feija Clotxia Guilera no paga per haver pres sas casas La Ciutat . . .

Prot 205

Sp.º fol. 112

Del cans pan.º 1 v 16 d que fa la confraria de Sts Angels vas Ciutadela

Sp.º fol 113.

Del cans pan.º 3 v 16 d que fa Dn. Franco Font y Puis lo Convent
de la Mercè deu.

Sp.º fol 114.

Del cans pan.º 1 v 10 d que feja Culassa Vinyas no paga
per haver pres carcasas Laliciat.

Desembre

Sp.º fol. 115.

Del cans pan.º 6 v 16 d q.e feja Dn. Baltasar de Marcada per
una pesa de terra prop de Valldonsella deu . . . .

Sp.º fol 115.

Del cans pan.º 18 d que fa Dn. Marcada per una pesa
de terra prop de la sobredita deu

Sp.º fol 116.

Del cans pan.º 3 v que fa Pere Landa per una pesa
de terra al cantó de las sobreditas deu y fa aquesta en la Ciutadela

Sp.º fol 116.

Del cans pan.º 3 v que fa Bernat Salafranca per
una pesa de terra sitte lo Monastir de Sn. Antoni Abat
del orde de Sn. Agustí deu y fa cens en la Ciutadela

Març

Sp.º fol 119

Del cans pan. 4 v que fa Dn. Joseph Barnola deu la pan.º de.

Sp.º fol 119.

Del cans pan.º 1 v 7 d que fa los Srs Regas Cavallers deu.

Sp.º fol 120.

Del cans pan.º 3 v que fa Cudina per una pesa de terra prop Valldonsella deu

Sp.º fol 121.

Del cans pan.º 2 v 5 d q.e fa Dn. Horani de Marcada per una Botiga dels
Canvis Vells no paga.

Sp.º fol.º 121.

Delcans por.º 2 u 6 ½ que fan los Drets del Franers deu 1799.
rebudas 2 u 6 ½ por 1799 . . . . . 2 u 6 ½

Sp.º fol 121.

Delcans por.º 13 u 6 que fa Dn Anton Serra prop de dits deu

Sp.º fol 122.

Delcans por.º 2 u 14 d q.e fa Dn Fran.ca Ferrer per cases prop
de dits deu.

Sp.º fol 123.

Delcans por.º 13 u 6 ½ que an fato sobredit Ferrer per terras
prop de dits deu

Sp.º fol 124.

Delcans por.º 1 u 7 d q.e fa Dona Moya per terras prop
del Loch de Sinarta y vui Franca Serra deu.

Sp.º fol 123.

Delcans por.º 1 u 7 d que an fa Gl.s Reges hagudes per
terras prop de dits deu.

Sp.º fol 123.

Se prevenc que los 3 partits de terras de que los pagc
Dna Fran.ca Serra.

Per la amortisacio delcans de la confisca dels Fill
ners deuer la por.º del 799. rebudas 3u por 1799. . . 3 u

Suma Universal de Rebadas de
separabotins que ab dos partits prece
la d . . . 2 u 5 ½
5 u 5 ½
7 u 10 ½

Vist

Rebudas de Corresponcions.

Del Maig de 1811, al ultim de Abril del 1813.

Robudas de Festas particulars.

Del Maig de 1611 al ultim Abril de 1613.

Sume fa lo obstantor del Rector Capiscol de Corpus Christi
dos lliures lo any per la festa de corpus . . . . . .

Sp.ª fol 132.
Item fa lo obstantor dit lo dia de la octava de lo corpus . . . . .

Sp.ª fol 129.
fa lo Racon pordiolero Vicari lo any no paga .
Item fa lo Procurador del Comun 3 lo any no paga .

Sp.ª fol 129.
fa lo Bolcar de la Canonical 3 lo any per la festa de Sta Magdalena

Sp.ª fol 130.
fa lo Bolcar de la Canonical 3 lo any per la festivitat de ver
pagar lo Ministral de la Canonge per S.n Florens no paga .

Sp.ª fol 130
fa lo Bolcar de la Canonical 3 lo any per la festivitat de ver
pagar lo Ministral de la Canonge per S.n Florens no paga .

Sp.ª fol 131.

Item fan los Majorals de la Conceptio en sa propria data
5 lo any y no pagan.

Sp.º fol 132.
fa lo obtentor de la capellania de S.n Gabriel 5 lo any no paga

Sp.º fol 133.
fa la Ch.ª Ultim.ª de cera per lo que ha de correspondre a
Riorat de las Vegas. no paga.

Sp.º fol 134.
Item fa lo obtentor del Benefici de S.t Domingo 5 lo any
la festa que paga en la sua diada. no paga

Sp.º fol 134.
Item fa lo obtentor del Benefici de S.t Bartomeu 5 lo any no paga
Item fa la dona de la p.ª Iglesia lo dia de Pasca per la festa que
paga en sa diada 4 lo any no paga

Sp.º fol 132.
fan los Hdm.es de S.t Sever 3 lo any lo dia de S.t Tomas de aquino no paga.
Item fa lo obtentor del Benefici de S.t Bartomeu 4 lo any
Item fa lo obtentor de sta Eufrasina per la festa que
Diada lo Benefici 2 lo any no paga.
Item fa lo Balcar de la Canonical per la festa de S.n Agusti
dos lliures 2 lo any que era de la Obra

Rebuidas del Bolcan de la Manna per dret de Vas de Nostra Senyora de Sepulturas y Albars á Aguiscun.

Del Maig de 1811 al ultim Abril de 1813.

Rebudas del Bolcar de la manna pardret de drap de Nstra del roser de Sep.r y Ab.r à raho de 4 ∂ quisqun del Maig de 1811 al ultim Abril de 1813.

Per la tersa finida al ultim de Agost de 1811	3 ∂ 16 ∂
Per la tersa finida al ultim de Desembre de 1811	2 ∂ 12 ∂
Per la tersa finida al ultim de Abril de 1812	3 ∂ 12 ∂
Per la tersa finida al ultim de Agost de 1812	2 ∂ 16 ∂
Per la tersa finida al ultim de Desembre de 1812	2 ∂ 4 ∂
Per la tersa finida al ultim de Abril de 1813	0 ∂ 12 ∂.
Sino	₺ 5 ∂ 12 ∂

Rebudas del Bolcar de la Manna per dret de pà y díner de las ofertas de Sepulturas dels Canonicals, y Benef.s á 9 Dª Aquiscuna; de N.a S.ra á 5 Dª; Comp.s Completas á 12 Dª, Capitol simp.s á 8 Dª y las particulars á 2 Dª Aquiscuna.

Del Maig de 1811 al ultim Abril de 1813.

Per la tersa finida al ultim de Agost de 1811	1 ll 11 ß 3
Per la tersa finida al ultim de Desembre de 1811	2 ll 1 ß 6
Per la tersa finida al ultim de Abril de 1812	4 ll 13 ß 9
Per la tersa finida al ultim de Agost de 1812	1 ll 15 ß
Per la tersa finida al ultim de Desembre de 1812	2 ll 16 ß
Per la tersa finida al ultim Abril de 1813	2 ll 18 ß
Sias	15 ll 15 ß 6

Rabudas del Bolcer de la Manna per dret de fossas de las Sep.ª par.ª y Albats particulars á rahó de 3 ₰ quíscuna.

del Maig de 1811, al ultim de Abril de 1813.

Per la tersa finida al ultim de Agost de 1811	2 ℓ 1 ₰
Per la tersa finida al ultim de Desembre 1811	2 ℓ 14 ₰
Per la tersa finida al ultim de Abril de 1812	3 ℓ 15 ₰
Per la tersa finida al ultim Agost de 1812	1 ℓ 10 ₰
Per la tersa finida al ultim Desembre de 1812	ℓ 12 ₰
Per la tersa finida al ultim de Abril de 1813	1 ℓ 1 ₰
Suma	12 ℓ 13 ₰

Relacion del Producto de Alcavalas pertenecientes
Reino de Leon &c. y Alcaldes particulares
de Madrid de 3 Quarteles

del Mes de 1811, al ultimo de Febrero de 1812.

De la tercera Tinida al ultimo de Septiembre de 1811	2m 19 ?
De la tercera Tinida al ultimo de Diciembre de 1811	2m 14 ?
De la tercera Tinida al ultimo de Febrero de 1812	3m 15 ?
De la tercera Tinida al ultimo de Septiembre de 1812	1m 10 ?
De la tercera Tinida al ultimo de Diciembre de 1812	m 12 ?
De la tercera Tinida al ultimo de Febrero de 1813	1m 15
	12m 11 ?

Robudas del Bolcar de la Manna padret
y clavetuarís de Albats generals ab ofíci
à raho de 4 9 quíscun.

Del Maig de 1811, al ultim Abril de 1813.

Per la tasa finida al ultim de Agost de 1811	ú 4 9
Per la tasa finida al ultim de Decembre de 1811 res.	
Per la tasa finida al ultim Abril de 1812	ú 8 9
Per la tasa finida al ultim de Agost de 1812.	
Per la tasa finida al ultim de Desembre 1812 res.	
Per la tasa finida al ultim Abril de 1813.	ú 12 9
Sust.	1ú 4 9

Rotulos del Balcon de la Armonia
Valentin de Allen y Pena
Prado de Aguirre.

Del Mes de 1811 al ultimo Abril de 1813.

De la Tesoreria Juicio al ultimo de Abril de 1811 ..... $ 49

De la Tesoreria Juicio al Diciembre de 1811 no.

De la Tesoreria Juicio al ultimo Abril de 1812 ..... $ 87

De la Tesoreria Juicio al ultimo de Abril de 1812 ..... 1$ ..

De la Tesoreria Juicio al ultimo de Diciembre 1812 no.

De la Tesoreria Juicio al ultimo Abril de 1813 ..... $ 123

$ 49 $ 87 1$ .. $ 123

Sum 1$ 349

Robadas del Bolcar de La Manna per Orta datera de Sep.e per.e â raho de 15 ª quiscuna, y de Albats particulars, â 6 ª quiscun.

Del Maig de 1811 al ultim Abril de 1813.

Per la tesa finida al ultim de Agost de 1811	21 ª 9 ª
Per la tesa finida al ultim Desembre de 1811	23 ª 17 ª
Per la tesa finida al ultim Abril de 1812	18 ª 1 ª
Per la tesa finida al ultim Agost de 1812	17 ª 11 ª
Per la tesa finida al ultim de Octobre 1812	11 ª 11 ª
Per la tesa finida al ultim Abril de 1813	4 ª 16 ª
Suma	97 ª 4 ª

14

Rebadas del Bolcer de la Manna pendrat de Cura de Sep.ª de Comp.ª Complentas y Simples.

del Maig de 1811, al ultim Abril del 1813.

Per la tersa finida al ultim de Agost de 1811	200 ₰
Per la tersa finida al ultim Desembre 1811	100 ₰
Per la tersa finida al ultim Abril de 1812	150 ₰
Per la tersa finida al ultim Agost de 1812	350
Per la tersa finida al ultim Desembre de 1812	200 ₰
Per la tersa finida al ultim Abril de 1813	100 ₰.
Sue	1100 ₰

Rebudar del Bolcar de la Manna per dret de drap, y tela de las Sep.s de N.S.ra Canonj.s cals, y Beneficials à raho de 4 ll 16 d quiscuna del maig de 1811, al ultim Abril de 1813.

En tot lo bienni no sehà cobrat ningun partit del dret de Drap y tela.

Rebudas del Bolcar de la manna per drets de Candaleros dels Albats á ratio de 1d quiscun candalero sempre q.e los posa la Sagristía.

del Maig de 1811, al ultim Abril del 813.

Del dret de candaleros tampoch rencobrares.

Rebudas del Ille. Sor. Chaxitater perdret de Padris
de monjo Major, menor y obits.

Del maig de 1811, al ultim Abril de 1813.

Rebudas del Ille. Sor. Charitater per loque paga
La Charitat, Pabordiar, y altres, en las Encesas q.
pera La Sagristia.

Del Maig de 1811, al ultim Abril de 1813.

Rebuda del que reb la Sagristia per lo Cirio de
Sta Eulalia q.t pronan poceyrio los Sres Canonges,
y Dignitats de la present Iglesia â rahó de sols 3.

Des Maig de 1811, al ultim Abril de 1813.

Rebuda de la cera venuda per los ofícis Matinals celebrats en la present Iglesia.

Delmas de 1811. al ultim Abril de 1813.

Octubre de 1811.

A 23 Matinal en Sta Eulalia per Cors y Valeri ..... ₰ 8 ₰
A 20 Matinal en Sta Eulalia per Cors y valeri ..... ₰ 8 ₰

Diciembre ... Febrer de 1812.

A 12 Matinal en Sta Eulalia per Cors y Valeri ..... ₰ 8 ₰
A 13. Matinal en Sta Eulalia per Cors y Valeri ..... ₰ 8 ₰
A 14. Mat.l en Sta Eulalia per Cors y Valeri ..... ₰ 8 ₰
A 15 Mat.l en Sta Eulalia per Cors y Valeri ..... ₰ 8 ₰
A 16. Mat.l en Sta Eulalia per Cors y Valeri ..... ₰ 8 ₰
A 17 Mat.l en Sta Eulalia per Cors y Valeri ..... ₰ 8 ₰
A 18 Mat.l en Sta Eulalia per Cors y Valeri ..... ₰ 8 ₰
A 19 Mat.l en Sta Eulalia per Cors y Valeri ..... ₰ 8 ₰
A 23. Mat.l en Sta Eulalia per Cors y Valeri ..... ₰ 8 ₰

1 Octubre. Febrer de 1813.

A 12 Matinal en Sta Eulalia per Cors y Valeri ..... ₰ 8 ₰
A 13 Matinal en Sta Eulalia per Cors y Valeri ..... ₰ 8 ₰
A 14. Matinal en Sta Eulalia per Cors y Valeri ..... ₰ 8 ₰
A 15 Matinal en Sta Eulalia per Cors y Valeri ..... ₰ 8 ₰
A 16. Matinal en Sta Eulalia per Cors y Valeri ..... ₰ 8 ₰
A 17. Matinal en Sta Eulalia per Cors y Valeri ..... ₰ 8 ₰

Viene 6 ₰ 16 ₰

Al 18. Matin.! en S.ta Eulalia per Cons y Valers ..... ℔ 8 [illegible]

Al 19 Mat.! en S.ta Eulalia per Cons y Valers ..... ℔ 8 [illegible]

Al 20 Mat.! en S.ta Eulalia per Cons y Valers ..... ℔ 8 [illegible]

Al 21. Mat.! en S.ta Eulalia per Cons y Valers ..... ℔ 8 [illegible]

Al 22. Mat.! en S.ta Eulalia per Cons y Valers ..... ℔ 8 [illegible]

Al 24 Mat.! en S.ta Eulalia per Cons y Valers ..... ℔ 8 [illegible]

A 10 de Julio! 1813 Matinal en S.ta Eulalia per Cons y Valers ... ℔ 8 [illegible]

A 23 Octubre Matinal en S.ta Eulalia per Cons y Valers ... ℔ 8 [illegible]

Vino 3 ℔ 4 [illegible]

Suma Universal de Vebutas de cera
Venuda que ab dos pontics pacen la 8.

6 ℔ 16 [illegible]
3 ℔ 4 [illegible]
10 ℔ [illegible]



Rebudas dels Oficis de Devots celebrats en la Iglesia y Claustros per dret de Parroquia.

Del Maig de 1811, al ultim Abril de 1813.

Als 16 de Desembre Ofici de Devot en la Concepcio	℔	89
Als 10 de Maig ofici de Devot en la Capella de Stª Eulalia	℔	796.
Als 7 de Abril ofici de Devot en la Concepcio	℔	89
Als 8 dedit ofici de Devot à la Concepcio	℔	89
Als 12 de Setembre ofici de Devot à la Concepcio	℔	89
Als 17 de Febrer ofici de Devot en Stª Eulalia	℔	796.
	Sum	2079

Rebudas dels Anivers. dela Ch.t Obra
sas seves y altres.

Del Maig de 1811, al ultim Abril de 1813.

Als 15 Desembre Ani Can.l Ch.t p D.n Domingo Duran. «10»
Als 14 Desembre 1812 Ani ca.l Ch.t p D.n Domingo Duran «10»
Fiot 1u »

Recibos del Prior de S. Christoval
de varios y otros.

Del Mes de 1811 al dorso Recibos 113.

Rebudas dalas ofertas dels Anivs
dela Charitat obra y Altres.

del Maig de 1811. al ultim Abril de 1813.

Del Maig de 1811 al ultim Abril de 1813.

Hauem rebut del Escola major Anton Fuster en lo puesto bienni lo que
mes de dret dels bateigs á la Sagristia detras lo quint pardit escola major
la sisa per los dos Sag.ns menors, la mitat restant per los domers y la darrera
per la Sagristia. a saber.

En lo mes de Abril de 1812 Anton Fuster comensa a
exiclar dels bateigs com á Escola major per mort del
parat Joseph Fons Pbre y pona del dit dret pardit Mes de

Abril de 1812	total	2 u 16 ♀	per la Sagristia ... u 18 ♀ 8
Maig de dit	total	1 u 12	u 10 ♀ 8
Juny	total	2 u 16 ♀	u 18 ♀ 8.
Julio	total	3 u 12	1 u 4 ♀
Agost	total	4 u	1 u 6 ♀ 8
Setembre	total	4 u 8.	1 u 9 ♀ 4
Octubre	total	2 u 8	u 16 ♀
Novembre	total	3 u 4	1 u 1 ♀ 4
Decembre	total	3 u 12	1 u 4 ♀

1813.

Jener	total	4 u 8 ♀ 2	1 u 9 ♀ 4
Febrer	total	5 u 4 ♀	1 u 14 ♀ 8.
Maso	total	1 u ?	1 u 6 ♀ 8.
Abril	total	2 u 16 ♀	u 18 ♀ 8.

Fust 14 u 18 ♀ 8.

Rebudas del Procurador de Anivs. Comuns

Del Maig de 1811 al ultim Abril de 1813.

Primo Cobrat del Procurador de Anivs Comuns dotze sous del q.to cava a la sagristia per lo mes de Agost de 1807 ..... o 12 d

Mes cobrat del mateix 14 d per lo q.to cava per lo mes de Octubre de 1807 ..... o 14 d

Mes cobrat del mateix Procurador divuit sous per lo que cava a la sagristia per lo Novembre de 1807 ..... o 18 d.

Y.st 2 ll 4 d

Rebuda dels Aniversaris comuns que se han celebrat en est bienni, y no se'n deu fer carrega perno haverse cobrat.

Del Maig de 1811 al ultim Abril de 1813.

13. de Novembre Ani Can.t per lo Rey D.n Jaume	010
13 de Nov.e de 1812 Ani Can.t per lo Rey D.n Jaume .	010
	1 a 1

Rebudas Extraordinarias.

Del maiz de 1811, al ultim de Abril de 1813.

Datas ordinarias.

Del maig de 1811, al ultim Abril de 1811.

Datar Extraordinariar.

Del Maig de 1811 al ultim Abril de 1813.

Primo havem pagat per vuit sachs de Carbó per lo Bra-
sé y Incenser en lo primer any de est bienni 14 ₶ ..... 14 ₶ 9
Mes per cuto fluix per los batays y distribucio del Sso Sti ..... 2 ₶ 5 9
Mes per lo pá beneyt en tots los diumenjes del sobt bienni ..... 11 ₶ 9
Mes per fermetjar las gerras dels Sts Olis ..... 1 ₶ 13 9
Mes per la sal de la benedicció de la aygua en los dissaptes
de est bienni set sous y sis ..... ₶ 7 6.
Mes havem pagat als Domers 2 Matinals de la Candalera ₶ 15 9.

Vàrt 2 ₶ 6 3

Datas de Ennamadas.

Del Maig de 1811, al ultim Abril de 1813.

Primo havem pagat als Campanars y Batlle per las Vespras que han espolsat lo Altar major tres Vinras	3v 9
Mes havem pagat al Batlle per lo Ram de Ulleres que hà portat al Campanà en los dos anys de est bienni deurous	v 10 9
Mes havem pagat al Forner las Mitjas quenas de la mostra del Dijous Sr y coca en los dos anys de est bienni vint Vinras.	6v 9
Mes havem pagat al Batlle con treball de limpiar las fons baptismals en los dos anys de est bienni retze sous	v 16 9
Mes havem pagat als Escolans moràts per ajudar à tranar, y portar la Cera al Monument, y ferlas Vellas 3v 15 9.	3v 15 9
Mes per las Palmas y ram de Ulleres que havem comprat per lo dia del ram en los dos anys de est bienni vint Vinras sinch sous..	8v 5 9
Yest	22v 6 9

Del Maig de 1811 al ultim Abril de 1813.

De Encasas que paga la Sagristia 46.

Del Maig de 1813, al ultim Abril de 1813.

Del Maig de 1811, al ultim de Abril de 1813.

Primo havem pagat als Sanfaçoners las 6 Professons de las
Letanias en los dos anys de est bienni. dotze sous 0 12 9

Mes havem pagat als Sanfaçoners lo port de Sanfaçons en
lo dia de Corpus y octava en los dos anys de est bienni. 0 12 9

Mes havem pagat als Sanfaçoners las Professons que se fa-
ren per anar à buscar à Stª Madrona y retornarla 0 12 9

Mes havem pagat als Sanfaçoners las professons de las Varas
Creus Semmana Santa y Pasqua. en est bienni 16 ..... 0 16 9

Sivot 2 12 1

Datas de Custodia y Rentadora

Del Maig de 1811 al ultim Abril de 1813.

Primo hauem pagat á las Hermanas del Hospital
y á Maria Benet, que han rentat y compost la
roba en lo present bienni cent cinquanta
vuyras com consta de dos rebuts de num.t
y 2 de num.o 2 ..... Vist 1500 }

Datas de Botiguer Broudadon Paramaner y Sastre

Del Maig de 1811, al ultim Abril de 1813.

Datas de Fuster, y Mestra de Cases.. 50.

Del Maig de 1811, al ultim Abril de 1813.

Del Maig de 1811, al ultim Abril de 1813.

Del Maig de 1811, al ultim Abril de 1813.

Primo haver pagàt á Joseph Roca Aldoguer
fuesta nou lluras dotze sous y sis com consta
de ros Conta y rebo de num.º 3. . . . . 39 = 12 6.

Mes ho pagás al Librater Joan Sellent Vallivatzete
sous y nou com consta de son rebo en folio 13. . . . 1 = 13 9.

Sous 41 = 6 3

Datas de Cera comprada

Del Maig de 1811, al ultim Abril de 1813.

Datas de Argentas, Clavatáras y Mañá. SA.

Del Maig de 1811, al ultim Abril de 1813.

Datas dels Oficials per sos Salaris.

Del Maig de 1811, al ultim Abril de 1813.

Primo haverm pagat als Senyors Jutjadors de Comptes
que an passat los Comptes de la Sagristia Vuit Lluras ... 8 v 9
Mes nos haverm detingut per nostra salari de la-
Sagristan menor y lo acompanyar lo Predicador a la pro-
nalom consta de Rebo en folio 4 ..... 147 v 9
155 v 9
Vint

Relacio feta p.r los Ill.tres Sors Cónsols Cónsols y Comptes Dr. Anton Gualdo, y Dr. Ma[illegible]
nor del Bienni de la Adm.o de la Sacristia que comensá lo prime de Maig

Rebudas

Prm.o De Maxabotins	fo. 4. 5. y 6 x.o	7 ℔ 10 ß
De dret de drap de Nra Sra del Sep.r y demes	fo. 10	15 ℔ 12 ß
De dret de pa, y dinex	fo. 11	15 ℔ 15 ß 6
De dret de fosas	fo. 12	12 ℔ 11 ß
De Vestuaris	fo. 13	3 ℔ 4 ß
De dret de cera de Sepulturas, y demes	fo. 14	27 ℔ 4 ß
De dret del Sep.r de Composició	fo. 15	1 ℔ 10 ß
De dret de cera venuda p.r los Offs.s	fo. 21	10 ℔ ß
Dels Ofisis de Devots	fo. 26	2 ℔ 7 ß
Dels Aniversaris de la Caritat	fo. 27	1 ℔ ß
De las Ofertas de Bateigs	fo. 33	14 ℔ 18 ß 8
Dels Aniversaris Comuns	fo. 34	2 ℔ 4 ß
		290 ℔ 6 ß

Mariano Oxtes del donats Sr. lo Rnt Ramon Curriol Pbre y Secretª Me
1881. al ultim d Abril 1883. que finí

Datas

Prmº De datas Extraordinarias ---- fº 43 ----		29 ₰ 6 ₰
De Enxamadas ---- fº 44 ----		22 ₰ 6 ₰
De oli, y Ganferons ---- fº 47 ----		2 ₰ 12 ₰
De la Costurera, y Ventadora fº 48 ----		150 ₰ ... ₰
De Adroguer, y Libreter ---- fº 52 ----		43 ₰ 6 ₰
De Salaris ---- fº 55 ----		153 ₰ ... ₰
		400 ₰ 10 ₰

Sgrestia de 1811 a 1813.

Recibo de la cera vendida por los oficios Mayores celebrados en la presente Iglesia

Delmais de 1811 al ultimo Abril de 1813.

Octubre de 1811

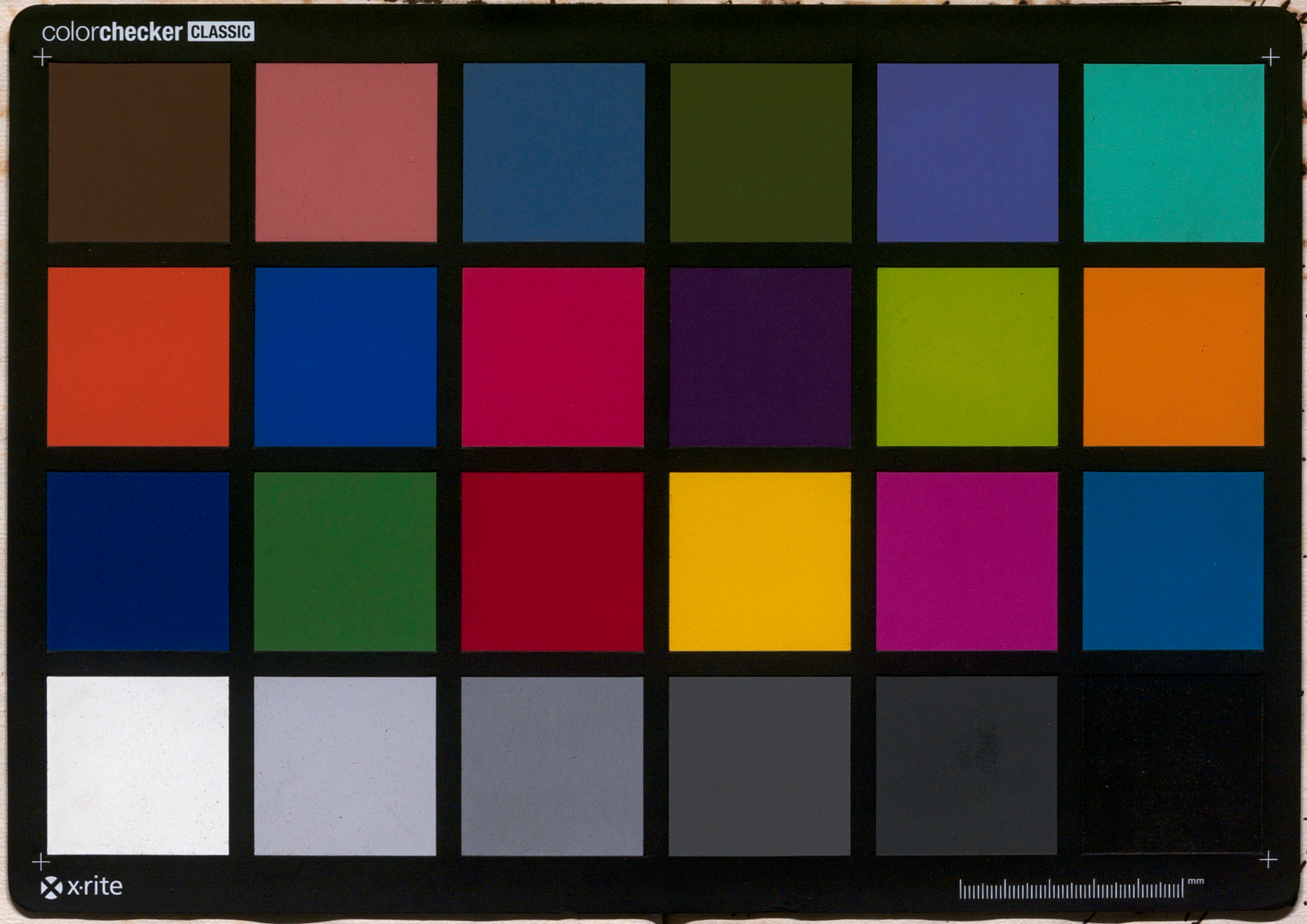

[illegible] 89
[illegible] 89
[illegible] 89
[illegible] 89
[illegible] 89
[illegible] 89
[illegible] 89
[illegible] 89
[illegible] 89
[illegible] 89
[illegible] 89
[illegible] 89
[illegible] 89
[illegible] 89

Suma 6 [illegible] 89