Sacristia

1

de 1765 a 1787.

# Rebudas de Censals sobre comuns, y particulars.

## Del Maig de 1785, al ultim de Abril de 1787.

### Maig.

Speculo fol. 81.
Del censal pen.º 2ª 5ª 9 que arrenda la Gen.l de Catalunya y Vui 1ª 1ª 9. deu la pen.º de 1754 ..... ª 9

Specu.º fol. 81.
Del Censal pen.º 1ª 1ª 9 que á .... fa Sexa Mas de Badalona deu la pen.º de 1723 ..... ª 9.

### Juny.

Speculo fol. 82.
Del censal pen.º 6ª 17ª 11. q.t al for antich, y Vuij 5ª 3ª 5. q.t á fa lo Gen.l de Cataluña deu la pen.º de 1754 ..... ª 9

Speculo fol. 89.
Del Censal pen.º 33ª q.t á 12 fa Dn. Miquel y Dn. Joseph de Tamarid, deu la pen.º de 1743 ..... ª 9

### Juliol.

Speculo fol. 84.
Del censal pen. 4ª 3ª 4, y Vui 4ª 2ª 5ª q.t á 21. fa lo Gen.l de Cataluña deu la pen.º de 1754 ..... ª 9

### Agost.

Speculo fol. 87.
Del Censal pen.º 2ª 5ª 9 q.t á 9 fa la Dia Almoyna deu la pen.º de ..... ª 9

Speculo fol. 20. **Setembre.**

Del censal pen.º 20 q.t á ..... fa lo Cavasi de la Ciutat de Barña se ignora si ha pagat la pen.º de 1687. y la porzata fins lo dia de la lluicio ..... a 9

Speculo. fol. 20 retro.

Del Censal pen.º 20 a 59 q.t á 28. fa Dn. Anton Clauder y Matas ha pagat la pen.º de 1783, y 1784 ..... 40 a 10 9

## Octubre.

Speculo fol. 21.

Del Censal anta de pen.º 16 a 1193, y Vid 15 a 189 q.t á 9 fa lo Gen.l de Cataluña deu la pen.º de 1754 .. a 9

## Novembre

Speculo fol. 22.

Del Censal pen.º 3a 9 que á 9 fa la Caritat ha pagat la pen.º de 1785, y 1786 ..... 6 a 9

Speculo fol. 22.

Del censal pen.º 21 a 493. q.t á 29 fa la Charitat ha pagat la pencio de 1785, y 1786 ..... 42 a 896.

Speculo fol. 22.

Del Censal pen.º 24 a 299 que á fa la Ciutat de Barña deu la pen.º de 1754 ..... a 9

Speculo fol. 23.

Del censal pen.º 9a que á 21. fa la Ciutat deu. a 9

Speculo fol. 23.

Del censal pen.º 59 a 1491. que á fa la Ciutat de Barña deu la pen.º de 1713, y es de re infecta. a 9

88 a 18 16

Vist

Speculo fol. 35.
Del censal pen.º 500 ♀ que á 12 fa la Ciutat de Barna deula pen.º de 1713, ¡ es de rei infecta. — 9

Speculo fol. 36.
Del Censal pen.º 600 ♀ que á 21 fa la Ciutat de Barna deula pen.º de 1713. ¡ es de rei infecto. — 9

Speculo fol. 37. retro.
Del censal pen.º 130 9s. que pere Vidal crea á favor dela Sagristia als 28 de Novembre de 1778. en poder de Joan Fonrodona Notari ha cobrat la pen.º de 1785. — 130 9s.
¡ per haverse Reduit dit censal al 12 de Febrer de 1786. ha cobrat per la porrata del dos meses fins al dia de la Reducio de dit censal. — 2 15 9.

## Febrer

Speculo fol. 34.
Del censal pen.º 500 ♀ que als ... fa lo Gen.l de catalu-nya deu la pen.º de 1661 — 9

Speculo fol. 35.
Del censal pen.º 100 7♀ que als 26 feia Genari Badia de Sans deu la pen.º de 1770 — 9

Speculo fol. 35.
Del censal pen.º 700 10♀ ¡ vuit Als 10♀ que á ... fa Lau Tur-tanyi Paper de S.t Feliu de Llobregat deula pen.º de 1773 — 9

Speculo fol. 35. retro.
Del censal pen.º 800 ♀ que á 10 fa lo S.r Depujol deula pen.º de 1750. — 9

Speculo fol. 41
Del censal pen.º 500 4♀ que fan los Adm.rs dela Comuna dela present Iglesia, no pagan. — 4.

1 S 11 15 9 S.

Vist

## Maig.

Speculo fol. 81.

Del cenral pen.º 7to, y Vui 4to 4 9. que a 4 fa lluis
is Papiol de Vilanova deu la pen.º de 1782 — 9

## Abril.

Speculo fol. 26.

Del cenral pen.º 1to que fa lo Gen.l de Catalunya
y lluitá 7 de Novembre de 1699, se han de co-
brar las pencions fins al dia de la lluició co-
menant la mitja pencio que deu del any
de 1666. . . . . 9

Suma Vnivl de rebudas
acensals Comuns, y par-
ticulars, q ueab 2 parts fan

~~48~~ lt 28 9 6
15 lt 15 9 5
~~63~~ 44 lt 13 9 11

# Rebudas de Morobatins.

## Del Maig de 1765 al Abril de 1787.

### Maig

Speculo fol. 99.
Del cens pen.º 1o 7d que á ... fa Joseph Cuells
Torner del carrer del Carme de vila ..... o 9

Speculo fol. 99.
Del cens pen.º 1o que á 3 fa Matheu de Badalona
per son mas y terras no paga ..... o 9

Speculo fol. 100.
Del cens pen.º 2o fa lo lloch de Badalona per la Pro-
mea unas anyas abaltres se estima á 2o. y no paga. o 9

### Juny.

Speculo fol. 103.
Del cens pen.º 1o 6d. q.t á 24 fa Gaspar Sabater
per lo mas del Puny era en lo lloch de Cornella no paga o 9

Speculo fol. 103.
Del cens pen.º 3o 8d que al 24 fa Ramon de Burgues
Ciutada de Barna deu ..... o 9

### Juliol.

Speculo fol. 104.
Del cens pen.º 14o fa lo Dr. Feliu Nuber per casas
del carrer del Carme, vui Minguella de vilas
pencio de 1743 ..... o 9

Speculo fol. 107. **Setembre**

Del Cens per.ª 2 a 59. que als ... fan los Proms
dels Estevas de la franexia deuen ... — 9

Speculo fol. 108.
Del Cens per.ª 1 a 169. que als ... fa Agustí Escaldat
Ciutadela. ... — 9.

**Novembre**

Speculo fol. 109.
Del cens per.ª 3 a 129 q.t als ... fa Joan Bennasar forrerer Ciutadela ... — 9

Speculo fol. 109. reno.
Del cens per.ª 4 a 29 q.t als ... feia Arnau Gispert. Ciutadela. — 9.

Speculo fol. 111.
Del cens per.ª 1 a 169 q.t als ... feia Barthomeu Domenech Ciutadela ... — 9

Speculo. fol. 111
Del cens per.ª 1 a 169 q.t á ... feia Jaume Casas no paga. Ciutadela ... — 9.

Speculo fol. 111.
Del cens per.ª 1 a 296 q.t feia Jaume Casas no paga per
haver pres ses Casas La Ciutat ... — 9

Speculo fol. 112
Del cens per.ª 1 a 296. q.t feia la Comunitat de S.t Miquel
no paga per haver las presas La Ciutat ... — 9.

Speculo fol. 112.
Del cens per.ª 1 a 169 q.t als ... feia Eulalia Euzera
no paga pea haver las presas la Ciutat. — 9.

Speculo fol. 113.
Del cens per.ª 1 a 169. q.t als. feia la confraxia dels Ar-
gentars. Ciutadela ... — 9.

Speculo fol. 113.
Del cens per.ª 3 a 169 q.t als ... feia D.r Fran.co Tort, y ara
lo Convent dela merce deu 1784. ... — 9.

Speculo fol. 114.
Del cens per.ª 1 a 10 9 que feia Eulalia Vinyes
no paga per haver las presas la Ciutat. — 9.

Desembre.

Speculo fol. 115.
Del cens per.º 1 t 6 ß que fa ia Dn Balthasar de Mon-
taner per una pessa de Terra prop. Valldonella deu. — ß 9.

Speculo fol. 115. retro.
Del cens per.º t 18 ß que als ... fa lo sobredit per una
pessa de terra prop la sobredita deu ..... — ß 9.

Speculo fol. 116. retro.
Del cens per.º t 9 ß que als ... fa ia Bernat Palafuells,
per una pessa de terra sobre lo monestir de S. Antoni
Valor de Sta. Clara deu, y recreu rex en la Ciutadela .. — ß 9.—

Speculo fol. 117.
Del cens per.º t 9 ß y d. als ... fa Pere Cardona per
una pessa de Terra al contat dela dalt dita
deu, y se creu rex en la Ciutadela ..... — ß 9 —

Maxs.

Speculo fol. 119.
Del cens per.º 1 t 9 que á fa Dr. Jph Barnola
deu la per.º de 1783 ..... — ß 9.

Speculo fol 119. retro.
Del cens per.º 1 t 9 q.t á ... fa N. Regàs Cavaller
deu la per.º de 1784 ..... — ß 9.

Abril.

Speculo fol. 120.
Del cens per.º t 9 ß y d. als ... fa N. Cudina per una
pessa de terra prop Valldonella deu ... — ß 9 —

Speculo fol. 121.
Del cens per.º 2 t 5 ß q.t fa Dn Florens de Marianes
per Una botiga als Camots Vells no paga ... — ß 9.—

Speculo fol. 121.

Delcens per.º 2a 59. q.e â... Jan los Proms dela Confraria de dels frenes deuen 1777..... — 9.

Speculo fol. 121. retro.

Delcens per.º 1296. q.e Ja Dr. Anton Serra prop de Jesus deu 1787. — 9.

Speculo fol. 122. retro.

Delcens per.º 2a 149. q.e Ja Dr. Fran.co Ferrer per casas prop de Jesus deu..... — 9

Speculo fol. 123.

Delcens per.º 15a 136. que â... Ja los sobredits Ferrer per casas prop de Jesus deu 1775 — 9

Speculo fol. 123.

Delcens per.º 4a 79 q.e â... Ja los Sr.s de Regas Cavallers per casas prop de Jesus deu 1787. — 9.

Speculo fol. 124.

Delcens per.º 4a 79. q.e â. Ja Pare Moja per terras en lo Hoch de Ginesta Vuy Fran.ca Serra deu 1787. — 4.

Sa prevenque los 3 partits de Ferrer Vells pagan Dna. Francisca Serra — 9.

Rebudas de Censos y Censals sobre Comuns y Particulars que ha cobrat
Jph Serra Pbre; a favor de la Sagristia de la Stª Iglª en lo Bienni de
1785 a 1787.

Censos Saliol.

Del Drª Franco Minguella per vna Casa al Carrer del
Carme a Cens 14 ₶ per los anys 1773 y 1774 . . . . . 28 ₶ —

Censal Fabre

De Jaume Tristany de Stª Feliu de Llobregat per los aª de
1773. 1774 y 1775 de pº 4 ₶ 10 ₰ . . . . . 13 ₶ 10 ₰ —

Censal mas

De Drª Franco Papiol, per vna Casa al carrer del Car-
me per los anys 1782 y 1783 de pº 4 ₶ 2 ₰ . . . . . 8 ₶ 4 ₰ —

Censal Fabre

De Gervasi Badia de Sans: per lo any 1770 . . . . . 10 ₶ 2 ₰ 9 —

Censos gbu

Del Contt de Nª Sra de la merce per los anys 1784 y 85
de pº 4 ₶ 4 ₰ 7 . . . . . 8 ₶ 1 ₰ 2 —

Censos maig

De Drª Joseph Canells, per Casas en lo Carrer del
Carme per los anys 1755. 56. 57. 58. 59. 60. 61. 62. 63 y
1764 de pº 1 ₶ 7 ₰ . . . . . 13 ₶ 10 ₰

8 ₶ 1 ₰ 2

6 ₶ 0 ₰ 1 ₰ 6

Caporse a 1 ₰ 6 . . . . . 75 ₶ 10 ₰ 8

Pagadors . . . . . .

Deposità das en la Caixa major dels
dia 21 de Novbre de 1787.

# Rebudas de Corresponcions.

## Del Maig de 1785 al Abril de 1787.

Havem cobrat del Mt. Señor Dr. Franco Sans Admr. dela Pia Almoyna cent y vint lliuras per la Corresponcio fa dita Admo. á la Sacristia quisuen anij y dita son per lo anij de 1785. ..... 120ª ℔

Mes havem cobrat de dit Sr. Admr. per la corresponcio fa dita Admo. á la Sacristia per los cirio del Invitatori en quisuen anij dos lliuras sinch sous, y dita son per lo anij de 1785 .... 2ª 5ª

Mes havem cobrat de dit Señor per lo Aniversari de la Reyna Dna. Eleonor deu lliuras y per lo anij de 1785. ..... 10ª ℔.

Mes havem cobrat de dit Sr. Admr. per la Corresponcio fa dita Admo. de cent vint lliuras y per lo anij de 1786. ..... 120ª ℔

Mes per los cirio del Invitatori y de dit anij de 1786. dos lliuras sinch sous ..... 2ª 5ª.

Mes havem cobrat per lo Aniversari de la Reyna Dna. Eleonor y per dit anij de 1786. deu lliuras ..... 10ª ℔.

264ª 10ª.

A saber proyth

# Rebudas de festas particulars
## Del Maig de 1785 al Abril de 1787.

Primo fa lo obtentor del Benefici primer de Corpus Christi dos lliuras lo any per la festa del dia de Corpus ... a 9

Speculo fol. 132.
Item fa lo obtentor dit lo dia de cap de octava de Corpus dos lliuras lo any. No paga ... a 9
Item fa lo obtentor del Benefici de la Estela 19. Lo any y no paga ... a 9

Speculo fol. 129.
Item fa lo Procurador dels Anio. Comuns 39 lo any y no paga ... a 9

Speculo fol. 129.
Item fa lo Bolcer de la Canonical 59 lo any per la festa de Sta. Madalena y no paga ... a 9

Speculo fol. 130.
Item fa lo dit Bolcer de la Canonical 39 lo any la qual festa oitat deu pagar lo Ministral de la Canonge per St. Llorens y no paga ... a 9

Speculo fol. 130.
Item fa lo Adm.r de la Causapia de Sos 142 no paga lo 3 per cent ... a 9
Item fa lo obtentor del Benefici de Sn. Cosme y Sn. Damia 59 lo any per la festa q.l fa. No paga ... a 9

Speculo fol. 131.
Item fa lo Bolcer de la Canonical 39 lo any per la festa de las Vergas y dita deu pagar lo Ministral de la Canonge ... a 9

Speculo fol. 131.
Item fa lo obtentor del Benefici de Sta. Barbara 19 lo any no paga ... a 9.

Speculo fol. 132.
Item fa lo obtentor ó Bolcar de la Canonical 29 lo any per la festa paga la primera dona lo dia de Corpus. No paga ... a 9

Speculo fol. 132.

Item fan los Mojorals de la Concepció en la
propria diada 5ª lo anij. no pagan ..... — 9.

Speculo fol. 132.
Item fa lo obtentor de la Capellania de S. Gabriel
3ª lo anij. no paga ..... — 9

Speculo fol. 133.
Item fa la Ch.ª 2ª 9 percera per lo q.t ha de correr
pondrer lo Priorat de la Verge. No paga .. — 9

Speculo fol. 134.
Item fa lo obtentor del Benefici de S.n Domingo 5ª lo
anij per la festa paga en sa diada. No paga — 9

Speculo fol. 134.
Item fa lo obtentor del Benefici de S.n Vere martir
5ª lo anij no paga ..... — 9

Speculo fol. 134 retro
Item fa la dona de la present Iglesia lo dia de S.n
Sever per festa que paga en dita diada 4ª lo anij.
y no paga ..... — 9

Speculo fol 132.
Item fan los Adm.rs de S.n Sever 3ª lo anij lo dia de
S.n Thomas de Aquino. no pagan ..... — 9

Speculo fol. 134.
Item fa lo obtentor del Benefici de S.n Bartomeu
4ª lo anij no paga ..... — 9

Speculo fol 133.
Item fa lo Obtentor del Benefici de S.ta Lupe-
sina per la festa paga en sa diada 3ª lo anij no paga .. — 9

Item han en rebut del Bolcon de la Canonical per la
festa de S. Agustí per los dos anys de cert bienni 4a 9 .... 4a 9.

4a

Fa lo ver pro Vri

Rebudas del Bolcex de la Manna per dret de Vas de N.ª Sra del Roiex de Sepulturas, y albats à raho de 4 d quiscuna . . . . . .

Del Maig de 1785 al Abril de 1787.

| | |
|---|---|
| Per la Terra finida al Agost de 1785 .... | 4u 9. |
| Per la Terra finida al ultim de ambre de 1785 ..... | 4u 9 |
| Per la Terra finida al ultim de Abril de 1786 ..... | 1u 16 9 |
| Per la Terra finida al ultim Agost de 1786 ..... | 2u 9 |
| Per la Terra finida al ultim de Desembre 1786 ..... | 2u 8 9 |
| Per la terra finida al Ultim de Abril de 1787 ..... | 2u 12 9. |
| | 16u 16 9. |

Haber pro Vrbi

Rebudas del Bolcar de la Manna per dret de Drap de N.S.ra del Roser de sepulturas, y Albats á raho de 4 9 quirucna.

Del Maig de 1785 al Abril de 1787.

| | |
|---|---|
| Per la terra finida al Agost de 1785 ..... | 5 ª 4 9 |
| Per la terra finida al Desembre de 1785 ..... | 8 ª 9 |
| Per la terra finida al ultim de Abril de 1786 ..... | 7 ª 4 9 |
| Per la terra finida al Ultim Agost de 1786 ..... | 7 ª 16 9 |
| Per la terra finida al ultim de Desembre de 1786 ..... | 5 ª 12 9 |
| Per la terra finida al Ultim de Abril de 1787 ..... | 8 ª 9 |
| | 41 ª 16 9 |

Haber pro Vrbi

Rebudas del Bolcar de la Marina perdret de Pa, y dinez de la offerta de sepulturas, ço es canonicals, y Beneficials á 9ª quircuna de N.Sra á 6s 9. Capitols Complextas á 8 2 9 6, Capitols simples á 8 9 4, y las Particulars á 2 9 4 quircuna.

---

Del maig de 1785, al Abril de 1787.

---

| | |
|---|---|
| Per la Terra finida al Agost de 1785 ..... | 12 ll 19 s 4 d |
| Per la Terra finida al Desembre de 85 ..... | 25 ll 19 s |
| Per la Terra finida al Abril de 1786 ..... | 20 ll 11 s 11 d |
| Per la Terra finida al Ultim Agost de 1786 ..... | 18 ll 17 s 1 d |
| Per la terra finida al ultim de desembre 1786 ..... | 14 ll 8 s |
| Per la terra finida al Ultim de Abril de 1787 ..... | 20 ll 8 s 4 d |
| | 112 ll 5 s 8 d |

Haber provehi

Rebudas del Bolcar de la Marina per drets de Fossas de las Sepulturas generals, y Albats particulars á rahó de 3ª quincena.

Del Maig de 1785, al Abril de 1787.

| | | |
|---|---|---|
| Per la taxa finida al Ultim de Agost de 1785. | 8 a 29 | |
| Per la taxa finida al Ultim de Decembre de 1785 | 12 a 9 | |
| Per la taxa finida al ultim Abril de 1786 | 9 a 15 | 9 |
| Per la taxa finida al Ultim Agost de 1786 | 9 a 11 | 9 |
| Per la taxa finida al ultim de Decembre 1786 | 8 a 5 | 9 |
| Per la taxa finida al Ultim de Abril de 1787 | 9 a 12 | 9 |
| | 57 a 5 | 9 |

Haber provehit

Rebudas del Bolcex de la Manra per dret de Vestuaxis de Albais generals ab offici á raho de 4 d quiscun . . . . . .

## Del Maig de 1785, al Abril de 1787.

| | |
|---|---|
| Per la Terra finida ál Ultim de Agost de 1785 .... | 8 u 12 d. |
| Per la Terra finida al Ultim de Desembre de 1785 .... | 9 u 4 d |
| Per la Terra finida al Ultim Abril de 1786 .... | 6 u 4 d |
| Per la terra finida al Ultim Agost de 1786 .... | 5 u 8 d |
| Per la Terra finida al ultim de Desembre de 1786 .... | 5 u 9 |
| Per la terra finida al Ultim de Abril de 1787 .... | 6 u 9 |
| | 40 u 8 d |

Haber pro Virli

Rebudas del Bolcer de la Manna perdret de
Cera de Sepulturas particulars à raho de
15 9 quinena, y Albas particulars à raho de
6 9 quinena. - - - - - - - - - - - - - - -

## Del Maig de 1785 al Abril de 1787.

| | |
|---|---|
| Per la Tesa finida al Ultim de Agost de 1785. | 92 a 8 9 |
| Per la Tesa finida al Ultim de Decembre de 85. | 146 a 2 9 |
| Per la Tesa finida al Ultim de Abril de 1786 | 76 a 13 9 |
| Per la Tesa finida al Ultim de Agost de 1786 | 80 a 17 9 |
| Per la Tesa finida al Ultim de Decembre de 1786 | 76 a 4 9 |
| Per la tesa finida al Ultim de Abril de 1787 | 70 a 4 9 |
| | 542 a 8 9 |

Haber pro Urbi

N

Rebudas del Bolcex de la Manna per dret de cera de las Sepulturas de Composició Complexas y Simples. - - -

Rebudas del Bolcar de la Manna per dret de drap, y Tela de las Sepulturas de N.S^ra^, Canonicals, y Beneficials á raho de 4 ø 15 9 quiscuna.

Del Maig de 1785, al ultim Abril de 1787.

| | |
|---|---|
| Per la Tesa finida del Ultim Agost de 1785 | 9 ø 10 9. |
| Per la Tesa finida al Ultim de Desembre de 1785 | 28 ø 10 9. |
| Per la Tesa finida al ultim de Abril de 1786 | 14 ø 5 9 |
| Per la tesa finida al Ultim de Agost de 1786 | ø 1 9 |
| Per la tesa finida al Ultim de Desembre 1786 | 4 ø 15 9. |
| Per la Tesa finida al Ultim de Abril de 1787 | 4 ø 15 9. |
| | 61 ø 15 9. |

Habet pro Vitz

Rebudas del Bolcer de la manna per dret de candalexos dels Albats à raho de 1d quiscun candalero rempre que los posa la Sagristia.

Del Marz de 1785, al Abril de 1787.

Rebudas del Mte Señor Chantre pezdret de Monjo Major, Menor, y drets de Padrin.

Del Maig de 1785, al Abril de 1787.

Havem rebut del Mte S.r Chantre Dn Francisco Beccán cent nou lliuras sis sous per los Padrissos de Monjo Major menor y obits. y dita son per los dos anys dcet Bonrú.

£030-6ª.

£030-6ª.

Haber pro vñi.

Rebudas del Mte. Señor Charitater per lo que paga
la Charitat Paborddias, y altres per las Encesas
que posa la Sagristia . . . . . .

Del Maig de 1785 al Abril de 1787.

Havem rebut del Mte Sr. Dr. Franco Beccar
com.ª Sr. Charitater noranta lliuras que
son per 6 encesas que ha posat la Sagris-
tia per la Assumpta, Sr. Francesch y Nra Sra
de Esperansa á raho de 15 g quiscuna
y dias son per los dos anys de est bienni 90 ll g.

90 ll g
Haber provist

Rebudas del que reb la Sagristia per lo Cixi de Santa Eulalia quans prenen poceris los Srs Canonges, y Dignitats à tots los quis cuan.

Del Maig de 1785, al Abril de 1787.

| | |
|---|---|
| Havem rebut per la Pocaris del Sr. Can.e Matas. | 1ª 10ª. |
| Havem rebut per la Pocaris del S. Can.e Comas .... | 1ª 10ª. |
| Havem rebut per la pocaris del S. Can.e Brunès ... | 1ª 10ª |
| | 4ª 10ª. |

Habet pro vrbi

# Rebudas de Cera Venuda per los officis Matinals.

## Del Maig de 1785 al Abril de 1787.

### Maig de 1785

A 24. Matinal en Sta Eulalia per Anton Serra ..... ~ 6 9

### Juny de 85

A 15. Matinal en Sta Eulalia per Anton Serra ..... ~ 6 9

### Juliol de 85

A 13. Matinal en Sta Eulalia per Maria Serra ..... ~ 6 9

A 20 Matinal en Sta Eulalia per Elisabet Modolell ..... ~ 6 9

### Agost de 1785

A 8. Matinal en Sta Eulalia per Maria Serra ..... ~ 6 9

A 26. Matinal en Sta Eulalia per Maria Serra ..... ~ 6 9

### Setembre de 1785

A 12 Matinal en Sta Eulalia per Maria Serra ..... ~ 6 9

A 16 Matinal en Sta Eulalia per lo Dr. Teixidor ..... ~ 7 9

### octubre de 1785

A 7 Matinal en Sta Eulalia per Anton Serra ..... ~ 6 9

A 13. Matinal en Sta Eulalia per Maria Serra ..... ~ 6 9

A 17. Matinal en Sta Eulalia per Maria Serra ..... ~ 6 9

A 23. Matinal en Sta Eulalia per Elisabet Modolell ..... ~ 6 9

A 24. Matinal en Sta Eulalia per Esparsa y Montagut ..... ~ 7 9

### Novembre de 1785

A 12. Matinal en Sta Eulalia per Maria Serra ..... ~ 6 9

A 23. Matinal en Sta Eulalia per Maria Serra ..... ~ 6 9

### Decembre de 1785

A 16. Matinal en Sta Eulalia per Maria Serra ..... ~ 6 9

A 22. Matinal en Sta Eulalia per Joven ..... ~ 10 9

A 28. Matinal en Sta Eulalia per Esparsa Mar y Mon. ..... ~ 7 9

64 15 9

Vgr

Janer de 1786.

A 14. Marinal en Sta Eulalia per serra . . . . . = 6 9.
A 24. Marinal en Sta Eulalia per serra . . . . . = 6 9.

Febrer de 1786.

A 25. Marinal en Sta Eulalia per serra . . . . . = 6 9
A 12. Marinal en Sta Eulalia p Cos y Valeri . . . . . = 8 9.
A 13. Marinal en Sta Eulalia p Cos y Valeri . . . . . = 8 9.
A 14 Marinal en Sta Eulalia p Cos y Valeri . . . . . = 8 9.
A 16 Marinal en Sta Eulalia p Cos y Valeri . . . . . = 8 9.
A 16. Marinal en Sta Eulalia p Cos y Valeri . . . . . = 8 9.
A 17. Marinal en Sta Eulalia p Cos y Valeri . . . . . = 8 9
A 18. Marinal en Sta Eulalia per Cos y Valeri . . . . = 8 9.
A 19. Marinal en Sta Eulalia p Cos y Valeri . . . . . = 8 9.

Marz de 1786.

A 20. Marinal en Sta Eulalia p serra . . . . . = 6 9.
A 23. Marinal en Sta Eulalia per serra . . . . . = 6 9.

Abril de 1786.

A 26. Marinal en Sta Eulalia per serra . . . . . = 6 9.
A 28 Marinal en Sta Eulalia per Joves . . . . . = 10 9.

Maig de 1786.

A 8. Marinal en Sta Eulalia p Sabastia Grau . . . = 7 9
A 13. Marinal en S. Eulalia per serra . . . . . = 6 9
A 27. Marinal en S. Eulalia per serra . . . . . = 6 9.

Vin 64 99

Juny de 1786.

A 28. Matinal en S. Eulalia p Serra ..... - 6 9.

Juliol de 1786.

A 13. Matinal en S. Eulalia per Serra ..... - 6 9.

A 28. Matinal en S. Eulalia p Serra ..... - 6 9.

Agost de 1786.

A 8. Matinal en S. Eulalia per Joven ..... - 10 9.

A 26. Matinal en S. Eulalia p Serra ..... - 6 9.

Setembre de 1786.

A 6. Matinal en S. Eulalia p Serra ..... - 6 9.

A 27. Matinal en S. Eulalia per Serra ..... - 6 9.

Octubre de 1786.

A 13. Matinal en S. Eulalia p Serra ..... - 6 9.

A 23. Matinal en S. Eulalia p Cos. y Valeri ..... - 6 9.

A 24. Matinal en S. Eulalia p. Gaspar Mas y Montagut - 7 9.

Novembre de 1786.

A 23. Matinal en S. Eulalia p Serra ..... - 6 9.

Decembre de 1786.

A 11. Matinal en Sta. Lucia p lo Dr. Felix Rifos ..... - 7 9.

A 16. Matinal en S. Eulalia p Serra ..... - 6 9.

A 23. Matinal per Joven ..... - 10 9.

A 28. Matinal en S. Eulalia p Mas y Montagut ..... - 7 9.

Jener de 1787.

A 19. Matinal en S. Eulalia per Serra ..... - 6 9.

Vin 5 0 7 9

## Febrer de 1787.

A 12. Matinal en S. Eulalia p. Cos y Valeri .. = 8 ß.
A 13. Matinal en S. Eulalia p. Cos y Valeri .. = 8 ß.
A 14. Matinal en S. Eulalia p. Cos y Valeri .. = 8 ß.
A 15. Matinal en S. Eulalia p. Cos y Valeri .. = 8 ß.
A 16. Matinal en S. Eulalia p. Cos y Valeri .. = 8 ß.
A 17. Matinal en S. Eulalia p. Cos y Valeri .. = 8 ß.
A 18. Matinal en S. Eulalia p. Cos y Valeri .. = 8 ß.
A 19. Matinal en S. Eulalia p. Cos y Valeri .. = 8 ß.
A 27. Matinal en S.ta Eulalia p. Cos y [illegible] .. = 6 ß.

## Maig de 1787.

A 17. Matinal en S. Eulalia per Cera .. = 6 ß.

## Abril de 1787.

A 26. Matinal en S. Eulalia p. Cera .. = 6 ß.
A 28 Matinal en S. Eulalia p. Cera .. = 10 ß.

Vint 4 lt 12 ß.

Suma Vint. q. la presenta Cera ß lt 15 ß
venia per lo ofici matinal 6 lt 9 ß
que ab 4 part. fa la suma ß lt 7 ß
Val 4 lt 12 ß

22 lt 3 ß

# Rebudas dels Officis de Devots celebrats en la Iglesia y Claustros per dret de Vermarí.

## Del Maig de 1785 al Abril de 1787.

| | |
|---|---|
| Dia 20 de maig offici de Sn Bernardino | ~ 89 — |
| Dia 29. de Agost Offici de Sn Joan Degollacio | ~ 89 — |
| Dia 8 d setembre offici de N. Sra d la Victoria | ~ 89 — |
| Dia 29 d octubre offici de Sn Narcis | ~ 89 — |
| Dia 21. de octubre offici dels Dotge en Sta Lucia | ~ 49 — |
| Dia 13. d Decembre offici de Sta Lucia | ~ 49 — |
| Dia 19 de Decembre offici de N. Sra de la Concepcio | ~ 796 — |
| Dia 17. d Jener offici de Sn Anton Abat | ~ 89 — |
| Dia 26 de Jener offici en Sn Franc. dels Claustros | ~ 49 — |
| Dia 13. de Febrer offici en Sta Eulalia | ~ 796 — |
| Dia 14 de febrer offici en Sta Eulalia | ~ 796 — |
| Dia 15. de febrer offici en Sta Eulalia | ~ 796 — |
| Dia 16. de febrer offici en Sta Eulalia | ~ 796 — |
| Dia 17. de febrer offici en Sta Eulalia | ~ 796 — |
| Dia 18 de Febrer offici en Sta Eulalia | ~ 796 — |
| Dia 20 de Febrer offici en Sta Eulalia | ~ 796 — |
| Dia 21. de febrer offici en Sta Eulalia | ~ 796 — |
| Dia 24 de febrer offici en Sta Eulalia | ~ 796 — |
| Dia 19 de Marc offici en Sn Joseph dels Claustros | ~ 89 — |
| Dia 17. de Abril offici en Sta Sra de la Alegria | ~ 89 — |
| Dia 6. de Marc offici en Sn Olaguer | ~ 109 — |
| Dia 12 de Maig offici a la Concepcio | ~ 49 — |
| Dia 19 de Maig offici a la Concepcio | ~ 49 — |
| Vit | 84 19 — |

Dia 25. de Abril offici en la Capella de Sr. March. ~ 8 9
Dia 20. de Maig offici en la Capella de S. Bernardino ~ 8 9.
Dia 29 de Agost offici en Sr. Joan de Gollacio ~ 8 9.
Dia 8 de Setembre offici en Sta. Llucia ~ 8 9.
Dia 21. de 8bre offici de las Vergs ~ 8 9.
Dia 29 de 8bre offici de Sr. Narcis ~ 8 9.
Dia 13 de Desembre offici en Sta. Llucia ~ 8 9.
Dia 16 de Desembre offici en la Concepcio ~ 7 96.
Dia 18 de Jener offici en Sr. Franch. del Clausmos ~ 8 9.
Dia 17 de Jener offici en Sr. Antoni Abat ~ 8 9.
Dia 12 de Febrer offici en Sta. Eulalia ~ 7 96.
Dia 15. de Febrer offici en Sta. Eulalia ~ 7 96.
Dia 16 de Febrer offici en Sta. Eulalia ~ 7 96.
Dia 17. de Febrer offici en Sta. Eulalia ~ 7 96.
Dia 19. de Febrer offi en Sta. Eulalia ~ 7 96.
Dia 20 de Febrer offici en Sta. Eulalia ~ 7 96.
Dia 23. de Febrer offici en Sta. Eulalia ~ 7 96.
Dia 24 de Febrer offici en Sta. Eulalia ~ 7 96.
Dia 22 de Febrer offici en Sta. Eulalia ~ 7 96.
Dia 6. de Mars offici en Sr. Olaguer ~ 10 9.
Dia 10 de Mars offici a la Concepcio ~ 8 9.
Dia 17 de Mars offici a la Concepcio ~ 8 9.
Dia 19 de Mars offici á Sr. Joseph ~ 8 9.
Dia 9. de Abril offici a la Alegria ~ 8 9.
Dia 25 de Abril offici á Sr. March ~ 8 9.

Suma de rebudas de Officis de Devots que ab dos partits fa ~ 8 11 19 d. 8 11 17 d. 16 11 16 d.

Vult 8 0 17 9.

Rebudas dels Aniversaxis dela Charitat, Obra, Sn
Sever, y altres.

## Del Maig de 1785 al Abril de 1787.

### Maig de 85.

A 11 de dit Ch.t can.l p lo Canonge Rovira ... ₰ 89.
A 13. Ch.t can.l per la Reyna Dna Eleonor ... ₰ 129.

### Juny de 85.

A 6. Ch.t can.l per lo Canonge Vilana ... ₰ 79.
A 8 Ch.t can.l per lo Canonge Vilana ... ₰ 79.
A 9. Ch.t can.l per Geroni Pobla ... ₰ 79.
A 10. Concep.o B.l per los Confraxes de la concepcio ... ₰ 49.
A 14. Ch.t can.l per March Antoni de Navel ... ₰ 79.
A 14. Ch.t can.l per Rovira y Boldo ... ₰ 89.
A 16. Ch.t can.l per Rovira y Boldo ... ₰ 79.
A 22. Ch.t can.l per Geroni Pobla ... ₰ 79.
A 28. Obra Ben.l per los Confraxes de S.ta Eulalia ... ₰ 49.

### Juliol de 85

A 5 Ch.t can.l per Rovira y Boldo ... ₰ 89
A 7. Ch.t can.l per lo Canonge Vilana ... ₰ 79
A 13. Ch.t can.l p Font y Thomasa ... ₰ 89.
A 15. Ch.t can.l per Guillem Espuny ... ₰ 79.
A 21. Ch.t can.l per Domenech y Pol ... ₰ 79.
A 28. Ch.t can.l per Guillem Espuny ... ₰ 79.
A 29. Ch.t can.l per Guillem Espuny ... ₰ 79.

### Agost de 85.

A 3 Ch.t can.l per Many y Solera ... ₰ 139.

Vist. ₰ 6 15 9.

A6. Ch.t can.l per Manj y Solera ..... ~ 13 9.
A12. Ch.t can.l per Margarida Font ..... ~ 8 9.
A23. Ch.t can.l per Berenguer de Aguilar .. ~ 12 9
A26. Ch.t can.l per Manj y Solera ..... ~ 13 9
A31. Ch.t can.l per Antich Pons Carasp.r ..... ~ 7 9.

Setembre de 85.

A2. Ch.t can.l p Margarida Font ..... ~ 8 9.
A6. Ch.t can.l p Clement Rotllant ..... ~ 7 9.
A9. Ch.t can.l p March Antoni de Naval ... ~ 7 9
A12. Ch.t can.l p Carlos Zagarriga ..... ~ 8 9.
A27. Ch.t ca.l p Antich Pons Carasp.r ... ~ 7 9
A30. Ch.t can.l p Margarida Font y Cervaro ... ~ 8 9.

Octubre de 1785.

A1. Ch.t can.l p Dr. Ramon Folch de Cardona ~ 7 9.
A7. Ch.t can.l p Berenguer de Aguilar ... ~ 12 9.
A13. Ch.t can.l p Joan Orona ..... ~ 7 9.
A15. Ch.t can.l p Maria Closera ..... ~ 12 9.
A17. Ch.t can.l p Dr. Ramon Folch de Cardona ~ 7 9.
A20. Ch.t can.l p March Antoni de Naval .. ~ 7 9
A26. Ch.t can.l p Antich Pons Carasp.r ... ~ 7 9.

Novembre de 1785.

A4. Ch.t can.l p Margarida Font y Cervaro .. ~ 8 9.
17. Ch.t can.l p Dr. Ramon Folch de Cardona .. ~ 7 9.

Vist 8 ~ 12 9

A 11. Ch.t can.l p Joan Orona ..... ~ 7ß.
A 15. Ch.t can.l p Miquel Ros ..... ~ 7ß.
A 19. Ch.t can.l p lo Dr. Geroni Miquel ..... ~ 7ß.
A 23. Ch.t can.l p Dr. Ramon Folch de Cardona ~ 7ß.
A 28. Ch.t can.l p Maria Gloriata ..... ~ 12ß
A 28. Ch.t can.l p Dr. Ramon Folch de Cardona ~ 7ß.

Desembre de 1785.

A 1. Concep.o B.l per los confrares de la Concepció. ~ 4ß
A 6. Ch.t can.l p Dr. Ramon Folch de Cardona ... ~ 7ß
A 9. Ch.t can.l p lo Dr. Geroni Miquel ..... ~ 7ß
A 14. Ch.t can.l p Cristofol Bonnell ..... ~ 7ß
A 16. Ch.t can.l p Dr. Ramon Folch de cardona ... ~ 7ß
A 22. Concep.o B.l p los Confrares de la Concepció ... ~ 4ß.
A 23. Ch.t can.l p Dr. Ramon Folch de Cardona. ~ 7ß.

Jener de 1786.

A 19. Ch.t can.l p Victoria Tristany y Pol ..... ~ 10ß
A 24. Ch.t can.l p Victoria Tristany y Pol ..... ~ 10ß
A 27. Ch.t ca.l par Miquel Ros ..... ~ 7ß.

Febrer de 1786.

A 7. Ch.t can.l p Miquel Ros ..... ~ 7ß
A 10. Ch.t can.l p Francesch Pons ..... ~ 7ß
A 13. Ch.t can.l p Joan Sorribas ..... ~ 7ß
A 20. Sta Eul.a B.l per los Confrares de Sta Eulalia ... ~ 4ß.

Vit ~ 76ß.

A 21. Ch.t can.l p Erau Vilana ..... ℔ 7 9

A 25. Aniversari per la Ciutat.

A 27. Aniversari per la Ciutat ..... ℔ 14 9.

A 28. Aniversari per la Ciutat

## Mars de 1786.

A 3. Ch.t can.l p Onofre Junyent ..... ℔ 12 9.

A 10. Ch.t can.l p Dimas Lozi Biche ..... ℔ 7 9.

A 13. Ch.t can.l p Jaume Campo ..... ℔ 7 9.

A 16. Ch.t can.l p Miquel Ros ..... ℔ 7 9

A 20 Ch.t can.l p Onofre Pau Cella ..... ℔ 7 9.

A 23. Ch.t can.l p Dr. Ramon Folch de Cardona ..... ℔ 7 9.

A 29. Ch.t can.l p Carlos Gagarriga ..... ℔ 8 9.

A 30 Ch.t can.l p Anton Civil y Comas ..... ℔ 9 9.

## Abril de 1786.

A 3. Ch.t can.l p Onofre Pau Caller ..... ℔ 7 9.

A 8. Ch.t can.l p Elisabet Modolell ..... ℔ 6 9.

## Maig de 1786.

A 4. Ch.t can.l per Rafel Montaguit ..... ℔ 8 9.

A 9. Ch.t can.l p Onofre Pau Cella ..... ℔ 7 9.

A 12. Ch.t can.l p Elisabet Modolell ..... ℔ 12 9

A 17. Ch.t can.l p Joan Boxiba ..... ℔ 9 9

A 19. Ch.t can.l p Dr. Ramon Folch de Cardona ..... ℔ 7 9.

A 20. Pia Alm.a can.l p Dna. Eleonor Exalla ..... ℔ 12 9.

A 27. Ch.t can.l per Dr. Ramon Folch de Cardona ℔ 7 9.

Vin 8 ℔ 0 9

## Juny de 1786.

A 14. Ch.t can.l per Joan Sorribas ..... ₰ 99.
A 26. Ch.t can.l per Antich Pons Carasa ..... ₰ 119.

## Juliol de 1786.

A 5. Ch.t can.l per Joan Sorribas ..... ₰ 99.
A 7. Ch.t can.l p Dn. Ramon Folch de Cardona ..... ₰ 79.
A 15. Ch.t can.l p Guillem Espuny ..... ₰ 79
A 24 Ch.t can.l p Joan Sorribas ..... ₰ 99.
A 28. Ch.t can.l p Dimas Lorio Bisbe ..... ₰ 99.

## Agost de 1786.

A 1. Sagris.a can.l p Monserrat Paralada ..... ₰ 79.
A 7. Ch.t can.l p. Joan Sorribas ..... ₰ 94.
A 14. Sagris.a can.l p. Monserrat Paralada ..... ₰ 79.
A 17. Ch.t can.l p Dn. Ramon Folch de Cardona ..... ₰ 79.
A 19. Ch.t can.l p Ramon Espuny ..... ₰ 79
A 23. Ch.t can.l p Maria Gloriosa ..... ₰ 129.
A 30. Ch.t can.l p Maria Gloriosa ..... ₰ 129.
A 31. Ch.t can.l p Dn. Ramon Folch de Cardona ..... ₰ 79.

## Setembre de 1786.

A 5. Ch.t can.l p March Antoni de Navel ..... ₰ 79
A 7. Ch.t can.l p Dn. Ramon Folch de Cardona ..... ₰ 79.
A 11. Ch.t can.l p Cipria Molner ..... ₰ 129.
A 13. Ch.t can.l p Margarida Fons ..... ₰ 89.
A 18. Sag.a can.l p Pere Benet Roca ..... ₰ 79.

Viu ₰ 810 9

A 20. Ch.t can.l p Barthomeu Cervaró ..... ~ 8 9.
A 26. Ch.t can.l p Joan Lacasa ..... ~ 8 9.
A 28. Ch.t can.l p Geroni Roig ..... ~ 7 9.

Octubre de 1786

A 11. Ch.t can.l p Berenguer de Aguilar ..... ~ 12 9.
A 14 Ch.t can.l p Grau Vilana ..... ~ 7 9.
A 16. Obra can.l p Perexirau y altres ..... ~ 10 9.
A 19. Ch.t can.l p Geroni Pobla ..... ~ 7 9.
A 26. Ch.t Can.l p Joan Boldo ..... ~ 8 9.
A 30. Ch.t can.l p Geroni Miquel ..... ~ 7 9.

Novembre de 1786

A 24. Ch.t can.l p lo.t Geroni Miquel ..... ~ 7 9.
A 27. Ch.t can.l p Civil y Comas ..... ~ 9 9.
A 29. Ch.t can.l p Miquel Ros ..... ~ 7 9.

Decembre de 1786.

A 5. Ch.t can.l p Rovira y Boldo ..... ~ 8 9.
A 7. Ch.t can.l p lo.t Geroni Miquel ..... ~ 7 9.
A 11. Ch.t can.l p D.r Ramon Folch de Cardona ~ 6 9.
A 16. Concepcio B.l p los Confrares ..... ~ 4 9
A 23. Ch.t can.l p Christofol Borrell ..... ~ 6 9.

Jener de 1787.

A 30. Ch.t can.l p Rovira y Boldo ..... ~ 8 9.

Vàn 6 ~ 16 9.

## Febrer de 1787.

A 3. Ch.t can.l p.l Dr. Ramon Folch de Cardona ... 7ß.
A 5. Ch.t can.l p.l Berenguer de Aguilar ... 12ß.
A 7. Ch.t can.l p.l Dr. Ramon Folch de Cardona ... 7ß.
A 16. Aniversari per la Ciutat ... 14ß.
A 17 Aniversari per la Ciutat
A 20. Aniversari per la Ciutat.
A 26. Sta. Eulalia B.l p.l los Confrares ... 4ß.

## Maig de 1787.

A 1. Ch.t can.l p.l lo Dr. Antoni Miquel ... 7
A 3. Ch.t can.l p.l Dr. Pau Calleis ... 7ß.
A 8. Ch.t can.l p.l Civil y Comas ... 9ß.
A 12 Sag.a Can.l p.l Monserrat Paraleda ... 7ß.
A 14 Ch.t can.l p.l Jaume Campo ... 7ß
A 17. Ch.t can.l p.l Dr. Ramon Folch de Cardona ... 7ß.
A 28. Ch.t can.l p.l Rovira y Boldo ... 8ß.
A 31. Ch.t can.l p.l Monserrat Roquer ... 11ß.
A 24. Ch.t can.l p.l Dr. Ramon Folch de Cardona ... 7ß.

## Abril de 1787.

A 18. Ch.t can.l p.l Dr. Ramon Folch de Cardona ... 7ß.
A 24. Ch.t can.l p.l Dr. Pau Calleis ... 7ß
A 28 Ch.t can.l p.l Dr. Jaume y Guillem Cazador Bibe ... 6ß.

Vtt 6ß 14ß.

Debudas de Antonio de la Cha-
obra de Sevey y otros que ab
ser pasados han la suma
de ---------- 52ll 9ß

| | |
|---|---|
| 6ll 15ß | |
| 8ll 12ß | |
| 7ll 2ß | |
| 8ll | |
| 8ll 10ß | |
| 6ll 16ß | |
| 6ll 14ß | |

# Rebudas de las offertas dels Aniversaris de la Charitat, obra, Vn. Sevez, y altres.

## Del Maig de 1785, al Abril de 1787.

| | |
|---|---|
| Primo dia 13 de Maig de 85 offerta per Dna Eleonor Reyna | 3ß |
| A 3 Agost de dit any offerta per Many, y Solera | 3ß |
| A 8 de dit mes offerta per Many y Solera | 3ß. |
| A 26 de dit mes offerta per dit Many y Solera | 3ß. |
| A 25 de Febrer de 86 per 3 Aniv.s de la Ciutat | 14ß |
| A 20 de Maig de dit any per la offerta de la Reyna dna Eleonor | 3ß. |
| A 17 Febrer de 1787 per 3 Aniversaris de la Ciutat | 14ß. |

Mer del Rt. March Costa Bolcer hav em rebut per lo Corresponent alas Candelas dels S= Aniversaris Celebrats en lo present bienni vent offerta rason se oluco á tot per quisun. S tß. delas que deneta la sisa per los Sagristans menors que es tß 698. quedan per la Sagristia ..... 4 tß 3ß 4.

6 tß 6ß 4.

Haber pro vt si

# Rebudas de offertas de Bateigs.

## Del Maig de 1785. al Abril de 1787.

Havem rebut R.R. Jph Fons Escola major en lo present bienni per lo que toca de dret de bateigs à la sagristia tret lo quint per dit Escola major la sisa per los dos sagristans menors, y la mitat del restant per los domers menors toca à la sagristia lo seguent.

| | | | | |
|---|---|---|---|---|
| 1785. | Maig total | 27 | 19. | per la sagristia 9 94. |
| | Juny total | 40 | 109 | 13 109 — |
| | Juliol total | 27 | 159 | 9 059 — |
| | Agost total | 23 | 39 | 9 19 — |
| | Setembre total | 32 | 1296 | 10 1796 — |
| | Octubre total | 31 | 19 | 10 79 — |
| | Novembre total | 35 | 129 | 11 1794 — |
| | Desembre total | 31 | 29 | 10 998 — |
| 1786. | Jener total | 35 | 396 | 11 1496 — |
| | Febrer total | 42 | 693 | 14 29 — |
| | Marz total | 58 | 1095 | 19 1092 — |
| | Abril total | 31 | 69 | 10 897 — |
| | Maig total | 29 | 391 | 9 1474 — |
| | Juny total | 23 | 1693 | 7 1899 — |
| | Juliol total | 29 | 139 | 9 1798 — |
| | Agost total | 33 | 39 | 11 19 — |
| | Setembre total | 37 | 296 | 12 796 — |
| | Octubre total | 45 | 1496 | 15 496 — |
| | Novembre total | 34 | 1792 | 11 1295 — |
| | Desembre total | 44 | 694 | 14 1795 — |
| 1787. | Jener total | 49 | 592 | 16 895 — |
| | Febrer Total | 49 | 119 | 16 1094 — |
| | Marz total | 43 | 91 | 14 698 — |
| | Abril total | 32 | 179 | 10 1991 — |
| | | | | 2[illegible] 6196. |

Haber pro Orli.

# Rebudas del Procurador dels Aniversaris Comuns.

## Del Maig de 1785, al Abril de 1787.

Tenim rebut del Dr. Onofre Luiza Procurador Major dels Anivs. Comuns per lo que eppertaa á la sagristia del Compta dell 10 en 81 del mes de 7bre de 1765, al Agost de 1766 ..... 19 v 9 d.

Item. per los Mesos des del Novembre de 1778, al Octubre de 1779. del Compta Nou — 10 v 11 d.

Me han em cobrat del dit Cuita per 45 Anivversaris celebrats en lo present bienni ossetta segon resolucio á 20 sols per las Candelas de quiscun aniversari 90 t d y estos la mitat tocan als Domers me nos quedan per la sagristia 45 t d de las que resta la vista per los sagristans menos que es 7 t t o d. quedan per la sagristia ..... 37 t t o d.

67 t t o d.

Haber pro Urli

Rebudas dels Aniversaris Comuns que se han Celebrat en lo present bienni, y no ser deuhen fer Carrega per no haverse Cobrat . . . . . £ . . .

## Del Maig de 1785 al Abril de 1787.

Maig de 1785.

| | |
|---|---|
| A7. Ani can! per Despla y altres . . . . . | 2a 6d. |
| A9. Ani can! per Despla y altres . . . . . | 2a 6d. |
| A27 Ani can! p Despla y altres . . . . . | 2a 6d |
| A25. Ani can! p Costina y altres . . . . . | 2a 18d. |

Junij de 1785.

| | |
|---|---|
| A4. Ani can! p Franch Despla y altres . . . . . | 2a 6d |
| A7. Ani can! p Franch Despla y altres . . . . . | 2a 6d |
| A17. Ani can! p Franch Despla y altres . . . . . | 2a 6d. |
| A20. Ani can! p Fernando Puyol y Malla . . . . | 2a 15d. |
| A23. Ani can! p Fernando Puyol y Malla . . . | 2a 15d. |
| A27. Ani can! p Francesch Despla y altres . . . | 2a 6d. |
| A25. Ani can! p Guillem Costina y altres . . . | 2a 18d. |

Juliol de 1785.

| | |
|---|---|
| A4 Ani can! p Francesch Despla . . . . . | 2a 6d. |
| A6. Ani can! p Fernando Depuyol y Malla . . . | 2a 15d. |
| A9. Ani can! p Francesch Despla . . . . . | 2a 6d |
| A12. Ani can! p Franch Despla . . . . . | 2a 6d. |
| A14. Ani can! p Guillem Costina y altres . . . | 2a 18d |
| A19. Ani can! p Guillem Costina y altres . . . . | 2a 18d. |

A 23. Ani can! p Fran.h Despla ---- 2 ~ 6 9.
A 27. Ani can! p Fran.h Despla ---- 2 ~ 6 9.
A 30. Ani can! per Costina y alnes ---- 2 ~ 18 9.

Agost de 1785.

A 1. Ani can! p Francesch Despla ---- 2 ~ 6 9
A 11. Ani can! p Fran.h Despla ---- 2 ~ 6 9.
A 23. Ani can! p Fran.h Despla ---- 2 ~ 6 9.
A 16. Ani can! p Fran.h Despla ---- 2 ~ 6 9.
A 25. Ani can! p Costina y alnes ---- 2 ~ 18 9
A 27. Ani can! p Fran.h Despla ---- 2 ~ 6 9.
A 30. Ani can! p Fran.h Despla ---- 2 ~ 6 9.

Setembre de 1785.

A 1. Ani can! p Fran.h Despla ---- 2 ~ 6 9
A 3. Ani can! p Miquel Vidal ---- ~ 7 9
A 5. Ani can! p Guillem Costina ---- 2 ~ 18 9.
A 7. Ani can! p Antoni Miquel ---- ~ 7 9
A 10. Ani can! p Costina y Saplana ---- 2 ~ 18 9
A 13. Ani can! p Miquel Vidal ---- ~ 7 9
A 19. Ani can! p Costina y Saplana ---- 2 ~ 18 9.
A 22. Ani can! p Fran.h Despla ---- 2 ~ 6 9.
A 26. Ani can! p Puyol y Malla ---- 2 ~ 15 9.
A 26. Ani can! p Costina y Saplana ---- 2 ~ 18 9.

Octubre de 1785.

A 8. Ani can! p Costina y Saplana ---- 2 ~ 18 9

A 11. Ani can.ª p Fran.ª Deyla . . . . . 2 o 6 ℔.
A 18. Ani can.ª p Monserrat Paraleda . . . . . o 7 ℔
A 19. Ani can.ª p Corina y Saplana . . . . . 2 o 18 ℔.
A 25. Ani can.ª p Fran.ª Deyla . . . . . 2 o 6 ℔.
A 27. Ani can.ª p Corina y Saplana . . . . . 2 o 18 ℔.

Novembre de 1785.

A 3. Ani can.ª p lo Rey Dr. Jaume . . . . . o 10 ℔.
A 5. Ani can.ª p Puyol y Malla . . . . . 2 o 15 ℔.
A 10. Ani can.ª p Antoni Miquel . . . . . o 7 ℔
A 12. Ani can.ª p Antoni Miquel . . . . . o 7 ℔
A 18 Ani can.ª p Gabriel Serda . . . . . o 7 ℔
A 24. Ani can.ª p Fran.ª Deyla . . . . . 2 o 6 ℔.
A 29. Ani can.ª p Fran.ª Deyla . . . . . 2 o 6 ℔.

Desembre de 1785.

A 5. Ani can.ª p Puyol y Malla . . . . . 2 o 15 ℔
A 7. Ani can.ª p Corina y Saplana . . . . . 2 o 18 ℔.
A 12. Ani can.ª p Corina y Saplana . . . . . 2 o 18 ℔.
A 17. Ani can.ª p Fazer de Buques . . . . . o 7 ℔
A 20. Ani can.ª p a Gabriel Serda . . . . . o 7 ℔.

Jener de 1786.

A 17. Ani can.ª. p a Miquel Fazer de Buques. . . . . o 7 ℔.
A 21. Ani can.ª p Antoni Miquel . . . . . o 7 ℔.

Febrer de 1786.

A 4 Ani can.ª p Antich Calopa . . . . . o 7 ℔.

A6. Anio. can.ª p Pere Cantilari . . . . . ª 8 ß.
A8. Ani can.ª p lo Dr. Antoni Miquel . . . . . ª 7 ß.
A11. Ani can.ª p Gabriel Terrassa . . . . . ª 7 ß
A14. Ani can.ª p Lluis Gavarró . . . . . ª 7 ß
A17. Ani can.ª p Joan Espuny . . . . . ª 7 ß
A23. Ani can.ª p Miquel Vidal . . . . . ª 7 ß.

Mars de 1786.

A2. Ani can.ª p Franch. Esau . . . . . ª 7 ß.
A8. Ani can.ª p Franch. Esau . . . . . ª 7 ß
A11. Ani can.ª p Antoni Miquel . . . . . ª 7 ß.
A18 Ani can.ª p Miquel Vidal . . . . . ª 7 ß
A17. Ani can.ª p Miquel Vidal . . . . . ª 7 ß.
A21. Ani can.ª p lo Dr. Antoni Miquel . . . . ª 7 ß
A30. Ani can.ª p Gabriel Serda . . . . . ª 7 ß.

Abril de 1786.

A1. Ani can.ª p Gabriel Serda . . . . . ª 7 ß
A6. Ani can.ª p Antoni Miquel . . . . . ª 7 ß.

Maig de 1786.

A2. Ani can.ª p Joan Espuny . . . . . ª 7 ß
A5. Ani can.ª p Miquel Vidal . . . . . ª 7 ß.
A11. Ani can.ª p en Miquel Vidal . . . . . ª 7 ß.
A13. Ani can.ª p Antoni Miquel . . . . . ª 7 ß.

A 18. Ani can! ℔ Antoni Miquel ..... = 79.

Juny de 1786.

A 12. Ani can! ℔ miquel Vidal ..... = 79
A 28. Ani can! ℔ Pere Cabanyas ..... = 79.

Juliol de 1786.

A 4. Ani can! ℔ miquel Vidal ..... = 79
A 6 Ani can! ℔ Andreu Pouxull ..... = 79
A 13. Ani can! ℔ Valeri ..... = 79.
A 27. Ani can! ℔ Miquel Vidal ..... = 79
A 29. Ani can! ℔ Fran.h Valeri ..... = 79.

Agost de 1786.

A 3. Ani can! per Fran.h Valeri ..... = 79
A 8. Ani can! ℔ lo D.r Antoni Miquel ... = 79
A 16. Ani can! ℔ lo D.r Fran.h Coll ..... = 79
A 21. Ani can! ℔ Miquel Vidal ..... = 79.
A 25. Ani can! ℔ Miquel Vidal ..... = 79

Setembre de 1786.

A 1. Ani can! ℔ miquel Vidal ..... = 79.
A 2. Ani can! ℔ Miquel Vidal ..... = 79
A 4. Ani can! ℔ Fran.h Valeri ..... = 79

A 6. Ani can! ℔ Guillem Coxina ..... 2=18 9.
A 9. Ani can! ℔ Diego Talavera ..... = 79

A 12. Ani can.ª p Joan Erpuny ..... = 7 9
A 16. Ani can.ª p Guillem Costina y altres ..... 2 = 18 9.
A 19. Ani can.ª p Lluis Gavarro ..... = 7 9
A 22. Ani can.ª p Talavera y altres ..... = 7 9
A 27. Ani can.ª p Joan Selles y Antich Calopa ..... = 7 9.

## Octubre de 1786.

A 9 Ani can.ª p lo Dr. Antoni Miquel ..... = 7 9
A 13. Ani can.ª p Guillem Costina y altres ..... 2 = 18 9
A 17. Ani can.ª p Anton Miquel ..... = 7 9.
A 20 Ani can.ª p Miquel Vidal ..... = 7 9.
A 25. Ani can.ª p Jaume Talavera ..... = 7 9
A 27. Ani can.ª p Joan Erpuny ..... = 7 9

## Novembre de 1786

A 3. Ani can.ª p lo Rey Dr. Jaume ..... = 10 9.
A 25. Ani can.ª p Lluis Gavarro ..... = 7 9.
A 28. Ani can.ª p Pere Pla ..... = 7 9

## Desembre de 1786.

A 2. Ani can.ª p Joan Selles ..... = 7 9.
A 4. Ani can.ª p Costina y altres ..... 2 = 18 9
A 6. Ani can.ª p lo Dr. Geroni Ros ..... = 7 9
A 12. Ani can.ª p lo Dr. Antoni Miquel ..... = 7 9
A 19. Ani can.ª p Gabriel Franch ..... = 7 9

## Jener de 1787

A 29. Ani can.ª p Miquel Ferrer de Buguet. = 7 9.

## Febrer de 1787.

A4. Ani can.! ℔ Antoni Miquel ——— - 79
A6. Ani can.! ℔ Antoni Miquel ——— - 79
A10. Ani can.! ℔ Pere Plà ——— - 79
A15. Ani can.! ℔ Gabriel Serdà ——— - 79
A23. Ani can.! ℔ Pere Plà ——— - 79
A27 Ani can.! ℔ Antoni Miquel ——— - 79

## Maig de 1787.

A2. Ani can.! ℔ Franch. Grau ——— - 79
A5. Ani can.! ℔ Lodr. Antoni Miquel ——— - 79
A10. Ani B.! ℔ Pere Santilari ——— - 89
A13. Ani can.! ℔ Antoni Miquel ——— - 79
A16. Ani can.! ℔ Antoni Miquel ——— - 79
A23. Ani can.! ℔ Pere Plà ——— - 79
A27. Ani can.! ℔ Antoni Miquel ——— - 79
A29. Ani can.! ℔ Antoni Miquel ——— - 79

## Abril de 1787.

A17. Ani can.! ℔ Antoni Miquel ——— - 79.
A21. Ani Can.! ℔ Antoni Miquel ——— - 79.

# Rebudas Extraordinarias.

## Del Maig de 1785, al Abril de 1787.

Primo nos fem carrega en los presents Comptas de cent sinquanta vuit lliuras quinze sous, y nou que quedaren debitors en los Comptes passats, es bianni de 1 de maig de 1783 al ultim de Abril de 1785. com es de veure en los mateixos Comptes folio 57. . . . . 158 ll 15 ß 9 d

Mes nos fem carrega de tres centas catorse lliuras y deudines que varem extraure de la Caixa major lo dia 7 de Abril de 1786 per pagar diferens comptes de la Sagristia de orde dels Senors Sagristans majors . . 314 ll 9 ß 10 d

Mes als 14 de maig de 1787 cobrades del Sr. Felip Prat Comerciant Cent vint y sis lliuras sets sous per lo lluisme degut á la Sagristia per raho de Cinablim.t fet á son favor per D.n Joseph Cuells en poder de Manuel Oliva Notari als 14 desembre de 1784. de Un Pati Hort ab sa sinea Botiguetas situat en lo Carrer del Carme que estan en quatre quinta parts per dita Sagristia baix son domini y Alou . . . . 126 ll 16 ß 9 d

Mes han cobrat de Rafel Albareda Argenter per plata exemada cent trenta tres lliuras tres sous com es de veure de Un paper signat de num. 1. . . . . 133 ll 3 ß 9 d

Haber provisti. 732 ll 15 ß 7 d

# Datas ordinarias.

## Del Abril de 1765 al Abril de 1787.

Primo donam en data per haver pagat al Sr Charitater sinquanta sinch lliuras que son las 50 per lo dret de pa de monjo ma-
jor menor y obits y las xeitanta Sous
per audició de comptes com consta de un
reciba en fol 20 . . . . . SSous 1.

Ab haber pro Vrti

# Datas Extraordinarias.

## Del Maig de 1785, al Abril de 1787.

Primo havem pagat al Batalje de la Ciutat per portar los Cirs grossos, de la Encerada de Sta Eulalia Rotllos Encerada de Sr Christofol y Aniversaris de la Arrestolta en lo present bienni Vna lliura setse sous ..... 1ª 16 9.

Item per Vna Carrega de dinadas per encendre la foch havem pagat sete sous ..... 0 16 9

Item per nou Carrega de Carbo en lo present bienni havem pagat trenta y sis lliuras com consta de recibo en fol. 16. ..... 36ª 9

Item per Verga de boul de lligar los batalls à las campanas en lo present bienni ..... 7ª 9

Item per limpiar los cantirs, ò gerros del Sanc dis havem pagat en lo present bienni dioutt sous ..... 0 18 9

Item per 6 lliura Coto per los batajes havem pagat en dit bienni quatre lliuras deu sous .. 4 10 9

Item per 6 manetas de Sal q. compra la Escolania major per dits batajes. dioutt sous ..... 0 18 9

Item per Vna fanega de Sal per lo Salpas, y benehir la aygua en los dissapte del any ..... 3 18 96

Item per lo pa beneit y Bescuit del gran Predicador 2 10 9

Item per las dos palmas guarnidas per lo Sr Standent .. 3ª 9.

Item per las Canadella compradas en lo present bienni. 1ª 10 9.

Vist 62 ª 1696.

Item als 2o pobres que acistei pen al offici de las
quotas en los dos anys de est Bienni a 2d qui-
en havem pagat Alliura consta en fol. 14, y 16. 4o 9

Item havem pagat al Mre Sr Chantre Vint y sinch liu-
ras catorse sous per Aniversaris que havia pa-
gat La bosa Canonical á favor de la sagristia
com es de veure en un recibo de fol. 20 ..... 25 14 9.

Mes havem pagat á Sagimon Marques
Vna liura disset sous y sis per haver
met algunas tacas de las capa
dellana. . . . . 1 17 96

Mes havem pagat Vna liura deu sous per
simolas havem comprat per fer
quatre espolradas per lo Vs
de la sagristia . . . . . 1 o 10 9.

Mes havem pagat al Emblanquinador que ha
emblanquinat Las Necessarias y las Escalas. 1 o 2 96

Mes havem pagat á Miquel Madaim Vna liura set
sous y Vuit com consta de Vn Compta y recibo
signat de num 2. . . . . 1 7 8

Suma de Dates Extraho Deuen 62 lb 6 p 6
Vist
Dor partits 21 de 35 lb 11 p 8
98 lb 8 p 2

Datas de Consommation

Del Mois de 1765 al Abril de 1780

# Datas de Enramadas.

## Del Maig de 1765 al Abril de 1787.

Primo. havem pagát á la Ramallera per las 24 Toyas ỹ rosas per compondrer la creuda del dia 3 de Maig en los dos anys. sis lliuras deu sous ..... 6ª 10ª.

Item havem pagát per compondrer dita creu en est bienni. Vuit sous ..... 8ª

Item. havem pagát al Ecola major per posar los draps bons á las columnas al dijous sant de est bienni ..... 20ª

Item havem pagát als fossers per tres vegadas en quisaun any q.e nos han ajudat á Espolvar lo Altar Major en est bienni. sis lliuras quinse sous. 6ª 15ª.

Item havem pagát per las flors de Corpus ỹ tota la octava en est bienni tres lliuras quatre sous ..... 3ª 4ª.

Item havem pagát als ajudants de compondrer la cera de Corpus, ỹ tota ssa octava a res als sagristans menors 2ª lo anys als monjos 5ª ỹ al Ecola Major 10ª per los dos anys de est bienni. set lliuras ..... 7ª

Item havem pagát al batlle per posar los Cirios grossos de Sta Eulalia en sas Viadas dalas Sta Primera ỹ segona Translació de est bienni Vna lliura deu sous ..... 1ª 10ª.

Item havem pagát al dit Batlle per los Ram de llorer que posa al campana deu sous ..... 0ª 10ª

Item havem pagát al Ecola Major per posar los domassos en las columnas lo dia de Corpus de est bienni dos lliu. ..... 20ª

Item havem pagát al Batlle per posar ỹ traurer los Cirios grossos al Monument ỹ tornarlos á Sta Eulalia per los dos anys de est bienni tres lliuras quatre sous ..... 3ª 4ª.

Vist 33ª 4ª.

Item: havem pagat als ajudants del monument
so es als sagristans menors 2u al Monjos 1u al
Batlle 10ß y Escolà major 10ß per est bienni
Vuit lliures . . . . . 8u 9

Item havem pagat al fornex per 8 dotzenas de mit-
jas quaresmas per lo dijous sant y dos cocas
de 7ß quaresma per est bienni . . . . . 1u 11ß

Mes havem pagat al Batlle per limpiar los pgus
de las fonts baptismals en est bienni . . . 6ß

Mes havem pagat al Escolans morats per apo-
sar y traure la cera del monument y Verla
en los dos anys de est bienni set lliura 4ß . 7u 4ß

Mes per clau en lo present bienni havem pagat . 5ß

Mes havem pagat á Joseph Negra per las palmas
nos ha portat en los dos anys de est bienni
Vuitanta lliura com consta de dos recibos
en fol. 16 y 19 retro . . . . . 80u 9

Vint 98u 6ß

Suma de Datas de enrramadas 33u 1ß
98u 6ß
en dos partits es de . . . . . 131u 7ß

# Datas de Missas, Completas, y Sermons.

## Del Maig de 1785 al Abril de 1787.

Primo haven pagat per dos officis matinals cantats en Sta Eulalia lo dia de la asencio per dit bienni ... 1ª 12 ß.

Item haven pagat per dos officis matinals cantats en Sta Eulalia lo dia de Pasqua del Espirit Sn de dit bienni ... 1ª 12 ß.

Item haven pagat per dos officis matinals cantats en Sta Eulalia lo dia de la Visitacio de dit bienni ... 1ª 12 ß.

Item haven pagat en la Vigilia de la segona Translacio de Sta Eulalia per dos Completas cantadas en dit bienni ... 3ª 8 ß.

Item haven pagat per dos officis matinals cantats en Sta Eulalia lo dia de la segona Translacio de dit bienni ... 1ª 12 ß.

Item haven pagat per dos officis matinals cantats en Sta Eulalia lo dia de la Assumpta de dit bienni ... 1ª 12 ß.

Item haven pagat per dos officis matinals cantats en Sta Eulalia lo dia de la Natovitat de N. Sra de dit bienni ... 1ª 12 ß.

Item haven pagat per las dos Completas cantadas en Sta Eulalia lo dia de la primera Translacio de dit bienni ... 3ª 8 ß.

Item haven pagat per dos officis matinals cantats en Sta Eulalia lo dia de la primera Translacio de dit bienni ... 1ª 12 ß.

Item haven pagat per dos officis matinal cantats en Sta Eulalia lo dia de tots los Sants de dit bienni ... 1ª 12 ß.

Item haven pagat lo dia de la dedicacio de Sta Eulalia per dos officis cantats en sa Capella de est bienni ... 1ª 12 ß.

Vist 21ª 4 ß

Item haven pagar lo dia de Nadal per dos officis de la Aurora celebrats en est bienni ..... 1 ø 12 ß.

Item haven pagar lo dia de la concepció per dos officis cantats en Sta Eulalia en est bienni ..... 1 ø 12 ß.

Item haven pagar per dos officis matinals cantats en Sta Eulalia lo dia del Reys en dit bienni ..... 1 ø 12 ß.

Item haven pagar en lo dia de Sta Eulalia per los dos officis matinals cantats en sa Capella de est bienni ..... 1 ø 12 ß.

Item haven pagar en lo dia de la Anunciacio per los dos officis matinals cantats en Sta Eulalia de est bienni ..... 1 ø 12 ß

Item haven pagar lo dia de Pasqua de Resurrecio per dos officis matinals cantats en Sta Eulalia de est bienni ... 1 ø 12 ß.

Item haven pagar al Rt Francisco Ducrat Me de Capella per las 16 completas cantadas ab musica entre los dissapte de quaresma en Sta Eulalia dels dos anys de est bienni sinquanta sinch lliuras deu sous com consta de dos rebuts en fol. 15, y 19 retro. ..... 55 ø 10 ß.

Item haven pagar á Onofre Trinxet Fornes per las Cocas de Nadal dels dos anys de est bienni dites lliuras deu sous. com consta de rebut en folio 18. retro. ..... 17 ø 10 ß.

82 ø 12 ß.

Suma de Datas de Misas, Completas, y Sermons en dos partits de

Vint
21 ø 12 ß
82 ø 12 ß
103 ø 16 ß

# Datas de las Enceras q.e paga la Sagristia.

## Del Maig de 1785, al Abril de 1787.

Primo en lo dia de Pentecostes pagarem al Batlle per las dotze enceras del present bienni Vna lliura quatre sous ..... 1ª 4ª.

Item en lo dia de St. Joan pagarem al Batlle per las dotze enceras de est bienni quatre sous ..... ª 4ª.

Item en lo dia de St. Pere pagarem al Batlle per las 6 encera de dit Bienni dotze sous ..... ª 12ª.

Item en lo dia de la Assumpta pagarem al Batlle per las sis enceras de dit bienni dotze sous ..... ª 12ª.

Item lo dia de N.ª Sra de 7bre pagarem al Batlle per las 6 enceras de dit bienni dotze sous ..... ª 12ª.

Item lo dia de N.ª Sra de Esperansa pagarem al Batlle per las 6 enceras de dit bienni dotze sous ..... ª 12ª.

Item lo dia de Nadal pagarem al Batlle per las dotze enceras de dit bienni Vna lliura quatre sous ..... 1ª 4ª.

Item lo dia de Sta Eulalia pagarem al Batlle per las 6 enceras de dit bienni dotze sous ..... ª 12ª.

Item lo dia de la Anunciació pagarem al Batlle per las 6. enceras de dit bienni dotze sous ..... ª 12ª.

Item lo dia de Pasqua de Resurreccio pagarem al batlle per las dotze enceras de dit bienni Vna lliura quatre sous ..... 1ª 4ª.

Item lo dia de S.n Ten.t pagarem al Batlle per las 6. enceras de dit bienni dotze sous ..... ª 12ª.

Haber pro Vtli 8ª ª

# Datas de dit port de Sanfaxons, y Creu major.

## Del Maig de 1785 al Abril de 1787.

Primo havem pagat als Sanfaxoners per las vir Profes-
sons de Letanias en los presents bienni vna lliura cetra sous. .... 1ª 16ª.

Mes. havem pagat la Vigilia de Pentecostes als Sanfaxoners
per quatre Profesons en est bienni Vuit sous ..... ª 8ª.

Mes en lo dia de Corpus havem pagat als Sanfaxoners
Las dos profesons de est bienni Vna lliura Vuit sous .. 1ª 8ª.

Mes en dit dia havem pagat als Monjos lo port de creu
major Vna lliura dos sous per las dos profesons de est bienni 1ª 2ª.

Mes en lo cap de octava havem pagat als Sanfaxoners
per las dos profesons de est bienni dotze sous ..... ª12ª.

Mes en dit dia havem pagat als Monjos lo port de creu
major per dit bienni Vna lliura dos sous ..... 1ª 2ª.

Mes lo dia de la Assumpta havem pagat als Sanfaxoners
per las dos profesons de est bienni dotze sous ..... ª12ª.

mes en dit dia pagarem als Monjos lo port de creu major
en dit bienni Vna lliura dos sous ..... 1ª 2ª.

Mes en lo dia del Angel pagarem als Sanfaxoners per las dos
profesons de est bienni dotze sous ..... ª12ª.

Mes en dit dia pagarem als Monjos lo port de creu major
per dit bienni Vna lliura dos sous ..... 1ª 2ª.

Mes lo dia de Sn. Steve pagarem als Sanfaxoners per la
dos profesons de est bienni Dotze sous ..... ª12ª.

Mes en dit dia pagarem als Monjos per las dos profesons
de est bienni Vna lliura dos sous. ..... 1ª 2ª.

Diu 11ª10ª

Me lo dia de s.n Pere pagarem als Canfaroners per las dos
Professions de est bienni dotze sous ..... 12 d.
Mes en dit dia pagarem als Monjos las dos professions de
est bienni Vnallitza dos sous ..... 1 s 2 d.
Mes lo dia de la Concepcio pagarem als Canfaroners lo port de
Canfaron per dit bienni dotze sous ..... 12 d.
Mes en dit dia pagarem als Monjos lo port de creu mayor
per los dos anys de est bienni Vnallitza dos sous ..... 1 s 2 d.
Mes lo dia de s.n Esteva pagarem als Canfaroners los ports
de Canfaron per dit bienni dotze sous ..... 12 d.
Mes en dit dia pagarem als Monjos lo port de creu mayor
per dit bienni Vnallitza dos sous ..... 1 s 2 d.
Mes lo dia de s.n Ramon pagarem als Canfaroners los ports
de Canfaron per dit Bienni dotze sous ..... 12 d.
Mes lo dia de s.n Sebastia pagarem als Canfaroners los ports
de Canfaron per dit bienni dotze sous ..... 12 d.
Mes en dit dia pagarem als Monjos lo port de creu mayor
per dit bienni Vnallitza dos sous ..... 1 s 2 d.
Mes lo dia de la Candalera pagarem als Canfaroners lo
port de Canfaron per dit Bienni dotze sous ..... 12 d.
Mes lo dia de s.ta Eulalia pagarem als ~~Monjos~~ Can-
faroners lo port de canfaron per dit Bienni dotze sous ..... 12 d.
Mes en dit dia pagarem als Monjos lo port de creu ma-
jor per dit bienni Vnallitza dos sous ..... 1 s 2 d.
Mes lo dia de s.ta Madrona pagarem als Canfaroners lo
port de Canfaron per dit bienni dotze sous ..... 12 d.
Mes lo dia de s.n March pagarem als Canfaroners lo
port de Canfaron per dit bienni dotze sous ..... 12 d.
Mes pagarem als Canfaroners la Profesion del Diamenje
del Rams divendres y dissapte Sant y per los 3 dias
de Pasqua de Resurreccio de dit bienni Vnallitza quatre sous. 1 s 4 d.

Mes per sis quartans de oli hauem pagat per los
Sants olis en lo present bienni nou Lliura. 9 s 6 d.

Suma tot lo Sarasch oli, port Canfaron Altro Vin
y Creu mayor en dos partits es 21 s 2 d

324 2 d

# Datas de Costurera, y Rentadora.

## Del Maig de 1785 al Abril de 1787.

Primo havem pagat á Josepha Morató Cus-
turera cent dotze lliuras per son salari
de dos anys, y de est bienni per haver rentat
la roba de la Sagristia. Consta de dos
recibos en folio. 15 y 20 ..... 112ll- ß-

Mes havem pagat á dita Morato quaranta
tres lliuras quatre sous, y sis com cons-
ta de son Compte y recibo en fol. 25... 43ll 4ß 6.

Mes havem pagat á Francisca Font, y á la
M. Gayetana de la Misericordia tres-
centas Vint y Vna lliura sinch sous,
y onze com consta de Vn Compte y re-
cibo signat de num. 3. 321ll 5ß 11.

476ll 10ß 5.

A Haber pro Vrlo

## Del Maig de 1785, al Abril de 1787.

Primo havem pagat á Geroni Serven quaranta sinch lliuras. quatre sous constade son Compta y recibo en fol. 14 ..... 45 s 4 d.

Item. havem pagat á Joseph Fontanills Divuit lliuras consta de recibo en fol. 14 ..... 18 s d.

Item havem pagat á Anton Totsaus Sinquanta lliuras Vuit sous. consta de son Compta en fol. 14 reno ..... 50 s 8 d.

Item havem pagat á Pere Nolasco Rius cent Vna lliura trenta sous y sis com consta de son compta en fol. 17 ..... 101 s 13 d 6

Item. havem pagat á Joseph Travers Passamaner trenta quatre lliuras divuit sous y onze. com consta de son recibo y Compta en fol. 21 ..... 34 s 17 d 11.

Item havem pagat á Pere Mariera Perxer Cent vint lliuras com consta de son Compta y recibo en folio 22 ..... 120 s d

Item havem pagat á Ramon Borch Matalacer trenta vuit lliuras nou sous com consta de son Compta y recibo en fol. 22. reno ..... 38 s 9 d.

Vist 408 s 12 d 5.

Mes havem pagat à Joseph Vern Saure
quatre lliures daudors com consta
de son Compte en fol. 23 ——— Att 109

Item. havem pagat à Ramon Boyàs Saure
~~Sinquanta nou~~ sinch sous y dos
~~Lliuras xxxx~~ lliuras ~~xxx xxx~~ y
~~xxxxx~~ com consta de son Compte y
recibo signat de numero 4 ..... 69 tt 5 ß 10

Mes havem pagat à Pere Costa Perxer Vuit
lliuras noudinars com consta de
son Compte y decibo en fol 23 ..... 8 tt 9 ß

Mes havem pagat à Joseph Ermich Brodador
trenta sis lliuras Vn sou y tres com consta
de son Compte y recibo en pag. 24 ——— 36 tt 13 ß

Mes havem pagat à Pere Nolasco Ruiz
Sinquanta Vuit lliuras set sous y sis
com consta de son Compte y recibo
signat de num. 5. ... ——— 58 tt 7 ß 6

Vist 166 tt 15 ß 7

Lima de Barras de Botiguer 40 tt 12 ß 5
Brodador &c en dos partits 166 tt 5 ß 1
y &c ——— 574 tt 17 ß 6

# Datas de Fustes, y Mestre de Cases.

## Del Maig de 1785. al Abril de 1787.

Primo havem pagat á Narcis Pons fuster
retanta dos lliuras Vnsou y 6. com consta
de son recibo en fol. 15. ..... 72 ∞ 196

Mes havem pagat dit Fuster retanta
dos lliuras Vn sou y sis. consta de
aixa Compta en fol 19. retro ..... 72 ∞ 196.

Mes havem pagat á dit fuster quatre
lliuras tres sous com consta de son
recibo en fol. 16. ..... 4 ∞ 3 9

Mes havem pagat á Agustí Llauradó
fuster Sis lliuras dotze sous y sis com
consta de son compta en fol. 17. retro. 8 ∞ 1296

Mes havem pagat á Felip Llauradó
Escultor quaranta tres lliuras com
consta de son Compta en fol. 17. retro 43 ∞ 9.

Mes havem pagat á Esteva Garreta
Vna lliura dihuit sous com consta de son
Compta en fol. 18. ..... 1 ∞ 189.

Mes havem pagat á Franco Casadamador
quaranta lliuras com consta de son Compta
en fol. 17. ..... 40 ∞ 9

Vist 239 ∞ 696.

Me haven pagat á Francesch Mestres
tres lliuras com conta de Vn Manant.
signat de num 6 ..... 3ll 9.

Suma Vniv.l de Tusery Mestre 239ll 6ß 6d
a Casas que ab dos partits 3ll
ed _ _ _ _ _ _ _ _ _ _ _ 242ll 6ß 6d

# Datas de Esparter, y Corder.

## Del Maig de 1785, al Abril de 1787.

Primo haven pagát á Francisco Roquer Esparter sinquanta mes Unzas set sous y mes com consta de son Compte y recibo signat de num. 7. ..... 53a 793-

Mes haven pagát á Jacinto Oriol Corder quaranta dos Unzas sinch sous com consta de son compte y recibo signat de num. 8. ..... 42a 5ß.

95a 1293.

Haber pro Urbe

## Del Maig de 1785, al Abril de 1787.

Primo haven pagat á Pere Migonja Vuit
lliuras sinch sous y quatre: consta de
son Compte en fol. 14 reto ..... 8o s 4.

Item haven pagat á Franco Closa per las
reulas dels dos anys de est bienni
quatre lliuras Vuit sous. consta de dos
recibos en fol. 15 y 18 reto ..... 4o 8 s.

Item haven pagat á Franco Suria Vuit
lliuras sinch sous. com consta de
son compte en fol. 16. reto ..... 8o 5 s.

Item haven pagat á Rafel Ferrer Li=
breter sinch lliuras deu sous, y ret
com consta de son compte en fol 18 reto. 5o 10 s.

Item. haven pagat á Luis Marió quatre
lliuras set sous y mes com consta de son
Compte en fol. 19 ..... 4o 7 s 3.

Item haven pagat á Joan Sellent Libreter
Vint lliuras com consta de son Compte,
y recibo en fol. 21. reto ..... 20o s

Item haven pagat á Paul Ramet Vidrier
nou lliuras com consta de son recibo en fol. 22 reto. 9o s.

92o 16 d 2.

Vist.

Mes havem pagat á Joseph Roca
Adroguer Vint y nou lliures deu
sous com consta de son compte y
rebo en fol. 23 retro . - - - 29 ll 10 s.

Mes havem pagat á Rafel Ferrer Libreter.
quaranta lliures divuit sous y sis com con-
ta de son compte y rebo é folio 24. 4 ll 18 s 6 d.
34 ll 8 s 6 d.

Suman las Datas de Adroguer 59 ll 16 s 2
Libreter y altres en dos partidas 34 ll 8 s 6
la quantitat - - - - - - - 94 ll 4 s 8

Vist.

# Datas de Cera Comprada.

## Del Maig de 1785, al Abril de 1787.

Havem pagat á Miquel Valldejuli Candaler
de cera tres centas noranta nou lliuras
Vn sou, y vuit com es deveuxer de son
Compte y recibo signat de num. D. ..... 399 a 1 s 8.

Habet. pra Vrli.

Datar de Argentex, Clavataire, y Manja.

Del Maig de 1785 al Abril de 1787.

Primo haven pagat á Manuel Moraga Manja vis Hiuras dihatrous peson Compta qt. consta en fol. 23 .... 6 a 17 s.

Mes haven pagat á Franco Costa de Argentex cant setanta vuit Hiuras onze sous, y sis com consta de son Compta y recibo signat de num. 10 ..... £78 a 11 s 6.

Mes haven pagat á Dit set Hiuras setze sous y tres com consta de son Compta y recibo signat de num 11 ..... 7 a 6 s 3.

Mes haven pagat á Dit tretza Hiuras set sous y nou com consta de son compta y recibo signat de numero 12. £13 a 7 s 9

Mes haven pagat á Joan Pau Carrera set sous y sis com es de veure en son recibo fol 25 ..... 0 a 7 s 6.

207 a 3

Haber pro vñi

# Datas de Officials per son Salari.

## Del Maig de 1785. al Abril de 1787.

Primo havem pagat als Sagristans Majors per son salari en lo present bienni quaranta vuit lliuras com consta de recibo en fol. 1. ..... 48 v 9.

Mes havem pagat als Protectors dels Escolans de quota de gran a sepanta lliuras com consta de recibo en folio 2 ..... 60 v 9

Mes havem pagat als Obridors de Comptas vuit lliuras com consta de recibo en folio 3. ..... 8 v 9

Mes nos havem detingut per nostra salari, y acompanyar lo Predicador cent quaranta set lliuras com consta de recibo en folio 5. ..... 147 v 9.

Mes. havem pagat al Mre de Capella per son salari dotze lliuras vuit sous com consta de son recibo en folio 6 .... 12 v 8 9.

Mes havem pagat al Mre de Ceremonias sis lliuras com consta de son recibo en folio. 7 ..... 6 v 9

Mes. havem pagat al Sindich de Capitol quatre lliuras com consta de son recibo en folio 8. ..... 4 v 9

Mes havem pagat al Escolà Major noranta lliuras per son salari com consta de son recibo en folio 9 ..... 90 v 9

Mes havem pagat als Monjos per son salari setanta quatre lliuras com consta en folio 10. ..... 74 v 9

Mes havem Pagat á Joseph Fontana dotze lliuras. com consta en folio 11. ..... 12 v 9

Mes havem pagat al organista setze lliuras com consta de recibo en folio 12. ..... 16 v 9

Mes havem pagat á Jacinto Calm forner Vint y dos lliuras com consta en folio 13. ..... 22 v 9.

499 v 89.

Haver. pro Virh

Datas de Officis Matinals celebrats per Pere Benet Roca Flaquer â 1789 quins que paga la Sagristia.

---

Del Maig de 1785. al Abril de 1787.

---

Relació feta per los Mag.cs Sr.s Dr. Lluis Cron
to Rnt Ramon Corriol Prebere sachrís tá
que comensá en Pr. Maig de 1765, y finí al ultr

## Bebudas

| | | |
|---|---|---|
| Dr. De Censals | fol: 2 r.o | 704tt 13ß 11 |
| R. De Corresponsions | fol: 7 | 262tt 10ß |
| R. De Rentas particulars | fol: 8 r.o | 4tt ß |
| R. De Dret de Vas de Mra Sra de Ros | fol: 9 | 76tt 16ß |
| R. De Dret de Drap de Mr. del Rover. | fol: 10 | 41tt 16ß |
| R. De dret de Pa, y dmes de Mr. | fol 11 | 112tt 5ß 8 |
| R. De dret de Fossas | fol: 12 | 57tt 5ß |
| R. De dret de Vestuaris | fol: 13 | 40tt 8ß |
| R. De dret de cera de lupuls tas | fol: 14 | 542tt 8ß |
| R. De dret de cera de lupuls de comp.a | fol: 15 | 639tt 10ß |
| R. De dret de cera de lupuls de comp.a | fol: 16 | 6tt 15ß |
| R. De dret de Drap, y tela | fol: 18 | 703tt 6ß |
| R. De dret de Monjo maior, y menor | fol: 19 | 9 0tt ß |
| R. De dret de entrades | fol: 20 | 4tt 10ß |
| R. Dret del Cirí de Sta Cula | fol 22 r.o | 22tt 3ß |
| R. Dret de cera venuda per ofícis | fol: 24 r.o | 76tt 18ß |
| R. Dret de ofícis de Devots | fol: 29 r.o | 52tt 9ß |
| R. Dret de Nuns de la Charyatores | fol 32 | 6tt 6ß 4 |
| R. Dret de ofertas | fol: 34 | 291tt 7ß 6 |
| R. Dret de Barets | fol: 35 | 67tt 10ß |
| R. Dels Nuns Comuns | fol: 40 | 732tt 15ß 7 |
| R. de Extraord.s | | |
| | | 3272tt 7ß |

Dn. Albert Ybarra Obridor de Compres dels donats per Vntero, del Bienni de la Administracio de la Sacristia y Abril de 1787.

## Datas.

| | | |
|---|---|---|
| Pr. De Ordinarias ------ | fol: 41 --- | 55tt 0 |
| Pr. De Extraordinarias --- | fol: 42 r.o -- | 98tt 8 2 |
| Pr. De Enramadas ------ | fol: 44 r.o -- | 131tt 7 |
| Pr. De Misas, Completas, y Sermons | fol: 45 r.o -- | 103tt 16 |
| Pr. De Cruzes ---------- | fol: 46 --- | 8tt 0 |
| Pr. De Oli, y porra Ganapans -- | fol: 47 r.o -- | 32tt 12 |
| Pr. De Cortinera, y Rentadora | fol: 48 --- | 476tt 10 5 |
| Pr. De Botiquer, Brodador &c -- | fol: 49 r.o -- | 574tt 17 6 |
| Pr. De Turrer ---------- | fol: 51 --- | 242tt 6 6 |
| Pr. De Sparter ---------- | fol: 52 --- | 95tt 12 3 |
| Pr. De Horoguer ---------- | fol: 53 r.o -- | 94tt 4 8 |
| Pr. De Cera Comprada ------ | fol: 54 --- | 399tt 1 8 |
| Pr. De Argenter ---------- | fol: 55 --- | 207tt 0 |
| Pr. De Altars ---------- | fol: 56 --- | 499tt 8 |
| | | 3018tt 4 2 |

## Vltima Resolucio

Importan las Rebudas --- 3272tt 7
Importan las Datas ------ 3018tt 4 2
Atxis que per aver mes cobrat que despesat, resta Deutor --- 254tt 2 10

Die 3. Decembr.y 1787, Convocat lo Dt. J. Capitol, ne mody en la Sala cap.l ohi la relacio, q.e feren los dits Mtes. y Obridy de compte dels q.e ha portat Dt. Ramon Cortiol sacrigea menor, en lo final Bienni per la sacristia de estas S.ta Cathed.l en lo Bienni, q.e comensa en lo primer de Juliol 1785. y finí al ultim dia de Abril 1787; y constant per dita relacio escrita, q.e las rebudas importan=3272tt 7.= y q.e las datas, sumant=3018tt 4 2= resta deutor dit Dt. Ramon, en=254tt 2 10= Lo dit Dt. J. Cap.l feu la Definicio; y Resolgue, q.e al peu de dit proedit Compte, se insaculen com à Comp.e Sen-

la firma y apropia [illegible], escrita por lo subrec.$^{do}$ en los dia y
año dho al rogruego en Pisa Auta [illegible]

D.$^{n}$ Joaquin Ruiz
de Velasco Cp.$^{e}$ Secr.$^{o}$

Sacristia [redacted] de 1785. â 1787. [redacted]

# Rebudas de Cera Venuda per los officis Matinals.

## Del Maig de 1785 al Abril de 1787.

### Maig de 1785.

A 24. Matinal en Stª Eulalia per Anton Serra ..... ~ 6ℓ —

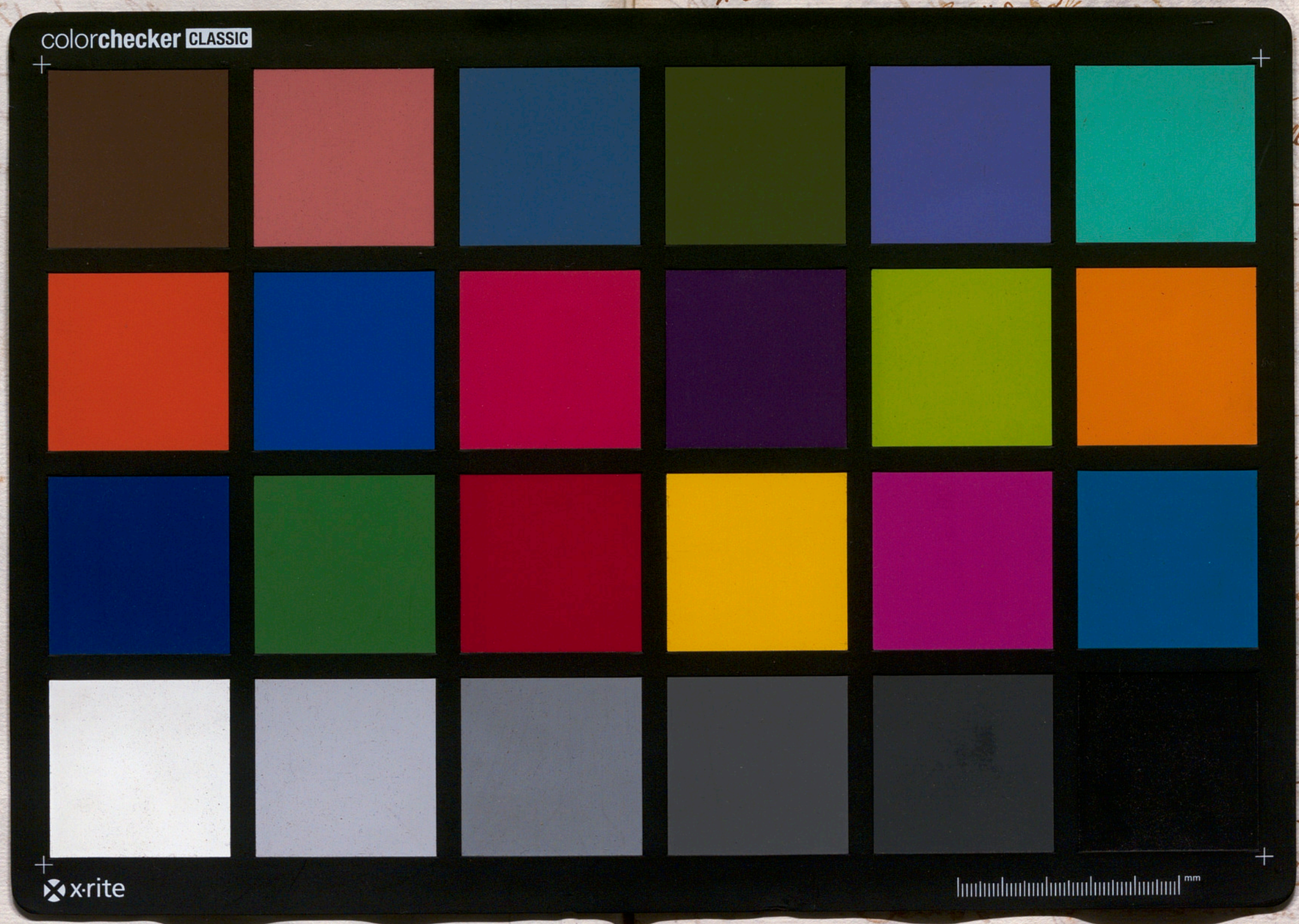


~ 6ℓ —

~ 6ℓ —

~ 6ℓ —

~ 6ℓ —

~ 6ℓ —

~ 6ℓ —

~ 7ℓ —

~ 6ℓ —

~ 6ℓ —

~ 6ℓ —

~ 6ℓ —

~ 7ℓ —

~ 6ℓ —

~ 6ℓ —

~ 6ℓ —

~ 10ℓ —

~ 7ℓ —

64159.