1733-35

9





Rebudas de Censals sobre Comuns y Particulars

Maig 1733 fins Abril 1735

P.o Ja Anton Guillot Pahe y fill Pagesos de St. Feliu de Sobregat à 12 de Maig penr.o de Censal 21 ₶ 14 ß 6 den la penrio de 1723 Cap. fol. — 19 ₶ 9 ß 6
Cobrat 19 ₶ 9 ß 6 y son ~~[illegible]~~ a bon compte de 1723 ~~[illegible]~~ dits

Im Ja lo Genexall de Catalunya à 23 de Maig penrio de Censal 2 ₶ 5 ß
den la penrio den 1667 Cap. fol. 81 — 2 ₶ 5 ß

Im Ja Pere Mas de Badalona à- de Maig penrio de Censal- ₶ 1 ß
no se ha Cobrat Rei den la penrio de- Cap. fol. —

Censalls en Juny

P.o Ja lo Genexall de Catalunya à 12 de Juny penrio de Censal 33 ₶ 10 ß
no se ha Cobrat Rei den lo any prime de Sa Creario que Jou Consignat alla Segnirio y Jou à 24 de Janer de 1709 Cap. fol. 82 — ₶ 9

Im Ja dit Genexall de Catalunya à ... de Juny penrio de Censal 6 ₶ 17 ß 11 den la penrio de 1666 Cap. fol. — 82 — Se ha cobrat la p.ra mitja pencio de 1666 ... Son 3 ₶ 8 ß 11 ½ — 3 ₶ 8 ß 11 ½

Censalls en Juliol

P.o Ja lo Genexall de Catalunya à 21 de Juliol penrio de Censal 4 ₶ 3 ß 4 den 1666 Cap. fol. 8 Rec. — Se ha cobrat la p.ra mitja pencio de 1666. Son 2 ₶ 1 ß 8 dits — 2 ₶ 1 ß 8

Censalls en Agost

2 ₶ 0 ß 4 ½

Im.ª Ja la Pia Almoyna en Agost pensió de Censal - 2ll 5d à pagar las pensions de - 1733 y 1734 Cip. fol. 87 2e — 4ll 10d

Censalls en Setembre

Po.ª Ja lo Clavarí de la pres.t Ciutat en Setembre pensio de Censal - 8ou 9d dit Censal fou tret à 24 de Dec.e de 1688 Hos per Avenguda à pagar foras las Pensions fins lo dit de dita Vuiro pues Consta en los Libres de Compras de la Seguiria haver pagat foras las pensions fins - 1686 - inclusive, per lo que falta la pensio de 1687 y portara discorreguda fins lo dit de la Vuiro que Corresponden en los Compres del Biennii de 1713 fins 1715 y com falta dit Biennii ho se ha pogut Avenguar y en tots los Biennii Seguents ho Donen en Rosech - Cip. fol. 90 2e — 1ll 9d

Im.ª Ja lo Caxitarer en Set.e pensio de Censal - 5ll 9d ha pagar las pens.s de 1733 y 1734 Cip. fol. 90 2e - — 10ll - -d

Censalls en Octubre

Po.ª Ja lo General de Cathalunya à - 9 de Octubre pens.t de Censal - 16ll 11s 3d ha pagar la 1.ra mitja 2.ª pensio Lorena de 1666 Cip. fol. 91 - 8a 5l 7½ — 08ll 05s 7½d

Censalls en Noembre

Po.ª Ja lo S.r Caxitarer à 29 de Noembre pens.t de Censal - 35ll 7s 2d se ha Cobrat las pensions de 1733 y 1734 - Cip. fol. 129 2e - 70ll 14s 4d

Im.ª Ja lo Clavarii de la present Ciutat de Bar.na en Noembre pensio de Censal - 24ll 2s 9d Se ha Cobrat. 24ll 2s 9d y son per la 1.ª pensio de 1685 Lleb — 24ll. 2s 9d

117ll 19s 8½d

Jm Ja lo Clavarí de la Sta Ciutat â 12 de Noembre penno de Censal 59 ℔ 14 d Nos Cobra dit Censal deu la primera penno de sa Creació que fou â 12 de Noembre 1712 - Cap. Fol. - 96 — 1 ℔ 9

Jm Ja Dit Clavarí â 12 de Noembre penno de Censal - 50 ℔ 9 Nos Cobra dit Censal deu la primera penno de sa Creació que fou alls - 12 de Noembre de - 1712 - Cap. fou. 96. — 1 ℔ 9

Jm Ja Dit Clavarí â 12 de Noembre penno de Censal - 50 ℔ 9 Nos Cobra dit Censal deu la primera penno de sa Creació que fou alls - 12 de Noembre de - 1712 - Cap. Fol. - 96 — 1 ℔ 9

Censals en Dezembre

Po Ja lo Sr Canonge Cantarera â 20 de Dez 2a penno de Censal - 90 ℔ 9 Nos havem Cobrat las pennions de 1733 - 1734 Cap. Fol. 93 — 18 ℔ 9

Censals en Jane no ni ha ningun

Censals en Febre

Po Ja Rosens Juiranny Pare y Fill Pagesos de Sta Feliu de Robregat â 28 de Febre - 7 ℔ 10 9 deu la pent de 1724 Cap. Fol. 95 — 48 ℔ 9
Cobrat 48 ℔ 9 son per 1724, 1725, 1726, 1727, 1728, 1729, y 30 ℔ 9 a bon compte 1730 - Dits - - -

Imta Ja lo General de Cathalunya à 26 de Febre penrº de Censal - 50 ₶ 9
y en los Compres de dita Segrúna en lo Bienni de 1649 ha 1651 Cons
ta haver en Cobrat la pentio entera de 1650 aixi que deu la pentio
de 1651 en avant ——— ₶ 9

Imta Joseph Badia y Puy Sibina Badia Pagesos de Sts à 26 de Febre
penrº de Censal - 17 ₶ 9 deu la pentº de 1745 Esp. Fol. 95 ——— ₶ 9

Censalls en Maxs

Pº Ja lo Procurador dels Aniversaris Comuns de la parrochial Igle-
sia ha - 18 de Maxi penrio de Censal - 5 ₶ 14 9 Deu la pentio de
Esp. Fol. 81 ——— ₶ 9

Censalls en Abril

Pº Ja Dn Anton de Pax y de Pinos Compra de Gavalda a 5 de Setembre pentio
de Censal - 7 ₶ 9 hauem Cobrat la primera pentio de 1733 — 7 ₶ 9

Imta Ja lo General de Cathalunya en Abril pentº de Censal - 1 ₶ 9
no se ha Cobrat des deu la pentº de 1663 - Esp. Fol. 96 ——— ₶ 9

7 ₶ 9

7 ₶ 9
66 ₶ 9
117 ₶ 12 ß 8
26 ₶ 9 ½

216 ₶ 12 ß 10 Suma Universal de las Pbudas dels Censals que ab quatre
parrdas de pagesa son dos Cenas sens Lliuras dotze sous y deu diners
. . . . . 216 ₶ 12 ß 10

Rebudas de Monoborins-

Maig 1733 fins Abril 1735

P.a Ja Maiden de Badalona - 10 ℔ de Cens en Maig Cip. fol. 99 No paga —— ℔ ℔

Maig Im Ja la Vila de Badalona Promea en Maig Cip. fol - 100 No paga —— Promea

Im Ja la Pubilla St. Joan y antes Ango de St. Joan - 1 ℔ 7 ℔ de Cens Cip. fol. Den 1732. y quedan atrasadas las p.ons dit paatit Nos paga desde 1687 a 1726. inclusive y lo Rerime de Clavells. vide lo Rerm.i de 1690 a 1691. en fol. 89. ℔ ℔

Im Ja Gaspar Sabatea y Antes Bartholmeu Jamades en Juny - 1 ℔ 6 ℔ Cip. fol. 103 Ei xorech dit paatit ——

Juny Im Ja en Juny Bartholmeu de Burguera y Vxy Jaume de Olivarda Barth. - 5 ℔ 8 ℔ Cip. fol. - 103 El xorech dit paatit ——

Im Hauem xebut de Felip Mober Vint y Vuit Lliuras y son pea dos pentioni del Juliol Cens - 14 ℔ 8 ℔ Ja en Juliol Ja Tener. y pea los anys 1783 y 1784 Cip. fol atrasadas p.ons 28 ℔ - ℔
Ja atrasadas dels ans. 1706, 1707, 1708, 1709, y 1710 No ret.o

Im Havem xebut dels Proms de la Confraxia dels Jnocents quatre Lliuras dels Sous pea lo Cens Jan de - 2 ℔ 5 ℔ y pea los anys de Setembre 1733 y 1734 Cip. fol. 107 —— 4 ℔ 10 ℔

Set.e 24 Im Havem Rebut de Agusti Escaldat y Vuy del Procurador dels Ans: veniaxis Comuns de la p.nt Iglesia - 1 ℔ 16 ℔ Cip. fol. 107 ei xorech — ℔ ℔

Im Ja F. com â Succeint a Joan Beatuan Corretgea - 3 ℔ 12 ℔ Cip. fol 109 ei xorech —— ℔ ℔

Noembre Im Ja F. com â Succeint â Arnau Dispent Pallea - 4 ℔ 8 ℔ Cip. fol. 109 ei xorech —— ℔ ℔

Im Ja Eulaxia Aguilera Vuy d.a Joana Sallagar - 1 ℔ 16 ℔ Cip. fol. 110 - en Noembre ℔ ℔

Im Ja Matheu Jover Jaurea - 1 ℔ 16 ℔ Cip. fol. 110 No paga —— ℔ ℔

Im Ja Bartholmeu Domenech y Vuy la Ciutat de San.na - 1 ℔ 16 ℔ Cip. fol. 111 no paga —— ℔ ℔

32 ℔ 10 ℔

Jm Ja Elchanon Mazimona - 1ª 16ª Cip. Jol. 111 Nos paga dit paxit — ª ª

Jm Ja Miquel Cortes y Vuy la Ciutat de Bax^na - 1ª 16ª Cip. Jol. 111 Nos paga — ª ª

Jm Ja Eulalia Aguilera y Vuy la Ciutat de Bax^na pensio de Cens ~~1ª 16ª~~ Cip. Jol. 113 Nos paga dit paxit. — ª ª

Jm Ja Dr. Joan de Queralt y Vuy Dª Geronima Joan - 3ª 16ª Cip. Jol. 113. Nos paga dit paxit — ª ª

Jm Ja Eulalia Vivayes y Vuy la Ciutat de Bax^na - 1ª 16ª Cip. Jol. 114 Nos paga — ª ª

Jm Ja la Confraria dels Agentes - 1ª 16ª Cip. Jol. 115 - el alta Ciutadela — ª ª

Dez^os Jm Havem xebut de Dª Teresa Muntane, tres Minas dorie Sous per los Cens Ja de 1ª 16ª y per los anys de 1733 y 1734 Cip. Jol. 115 — 3ª 12ª

Jm Ja Dª Teresa Muntane - 1ª 16ª de Cens en Dez^os Cip. Jol. 115 Nos paga dit paxit — ª ª

Jm Ja Jaume Olivaria - 5ª 8ª Cip. Jol. 115 - Nos paga dit paxit — ª ª

Jm Ja Com. Succeint a Pere de Caxdona - 1ª 9ª Cip. Jol. Nos paga dit paxit — ª ª

Jm Ja Bernat de Palafurge ~~[illegible]~~ Cip. Jol. 116 - No paga dit paxit — ª ª

Mars Jm Havem xebut de Dn. Joseph Corbera y anrei lo Dr. Maxima - 5ª 8ª per lo Cens Ja de - 2ª 14ª ~~Lo qual Cens Confessa ha fet de Agost 1727 y paga alla Caporcabario fini 1728~~ Cip. Jol. 123 — 5ª 8ª

Jm Havem xebut de dit Dn. Joseph Corbera - 1ª 7ª per lo Cens Ja de - 13ª 6ª ~~Lo qual Cens Confessa alli de Agost 1727 y 1728 y paga alla Caporcabario com dal Erra dit~~ Cip. Jol. 123 — 1ª 7ª

Jm Ja Miquel Jaxxes y Vuy Regas Cavalleria - 1ª 7ª Cip. Jol. 120 No paga dit paxit. — ª ª

Jm Ja Colina Boter - 19ª 3ª Cip. Jol. 120 etno paga dit paxit — ª ª

Jm Ja la Viuda Estrada Vuy Lo Dª Molinas y Salvador Masanes - 2ª 5ª de Cens en Mars Cip. Jol. 121 no pagan dit paxit — ª.

Jm Havem xebut del Majoralli de la Confraria dels Janers - 4ª 10ª per lo Cens Jan de - 2ª 5ª y per los anys de - 1734 y 1735 Cip. Jol. 121 — 4ª 10ª

14ª 17ª

Estas dos partidas que se hallan en los Cobrat la dels Corredors Cavallers Juny Agost en Datas Extraord.ª pag. 122. ult. par.ª

Cobrat la dels Corredors Cavallers de 1735 a 1736.

Im Ja Miquel Sanxez y Vuy Regas Cavallex - 1 ₶ 7 ß esp. fol. 120 no paga dit partit ——— ₶ ß

Im Havem rebut del Sr Dr Estreva Sexamvileta - ~~1 ₶ 07~~ ß per lo Cens Ja de ~~1396~~ en Mars y per los anys de 1734 y 1735 - esp. fol. 122 1 ₶ 7 ß - 1 ₶ 07 ß

Im Ja Cabanyes y Vuy Regas Mexcadex - 1 ₶ 7 ß en Mars esp. fol. 124 no paga dit partit ——— ₶ ß

Im Ja Pexe Moragues - 1 ₶ 7 ß esp. fol. 124 no paga dit partit ——— ₶ ß

Im Ja la Pubilla Sanjoan y Antes Dn Hugo Sanjoan - 1 ₶ 7 ß esp. fol. no paga dit partit ——— ₶ ß

Im Havem rebut de Dn Baltesaa xibas de la Seca ~~48 ₶ 4~~ dotse lliuras per lo Cens Ja de - 4 ₶ 4 ß y per las gention de Mars ~~1709 1710 1711 esp. fol.~~ 1712, 1713, 1714, 1715, 1716, 1717, 1718, 1719, y 1720 esp. fol. 119 ~~12 ₶ 4~~ 48 ₶ 4 ß

49 ₶ 7 ß

49 ₶ 7 ß
14 ₶ 17 ß
32 ₶ 10 ß

96 ₶ 14 ß - Suma Universal de las Rendas de Morohaxins que ab Tres pandas de pagina Son Noranta Sis Lliuras Catorse Sous ..... 96 ₶ 14 ß

Rebudas de Feiras Particulars

Maig 1733 fins Abril 1735

Pº Havem rebut del Obrenint lo Benefici de Corpore Christi - 4 ₰ per la festa paga dit Benefici lo Dié de Corpus â - 2 ₰ lo any y per los anys 1733: y 1734 clp. fol. 129 — no se han fet Carrega de 1711 en atrás — ℔ 4 ₰

Im Havem rebut del Obrenint dit Benefici lo Cap de Octava de Corpus - 2 ₰ y per los anys de - 1733 y 1734 — Sols se Carregan de 1711 en avant, aixi que quedan atrassadas los antecedents — ℔ 4 ₰

Im Ja lo Obrenint lo Benefici de la Estela - 1 ₰ clp. fol. 129 - No paga — deu 1702, y en avant — ℔ ₰

Im Ja lo Procurador dels Aniversaris Comuns - 3 ₰ clp. fol. 129 - No paga — deu 1703 y en avant — ℔ ₰

Im Ja lo Obrenint lo Benefici de St Miquel - 3 ₰ clp. fol - 129 no paga — ℔ ₰

Im Havem rebut del Bosser de la Canonical - 10 ₰ per la festa paga lo Dié de Stª Magdalena de - 5 ₰ lo any y per los Anys de - 1733: 1734 clp. fol. - 130 — falta a Carregarse 8 pons de 1703 a 1710. tots inclusive — ℔ 1 0 ₰

Im Ja lo Bosser de la Canº - 3 ₰ per la festa paga lo Magistrall de la Campª Blanca lo Cap de Octava de St Vicens clp. fol. — no paga — ℔ ₰

Im Havem rebut dels Administradors de la Confraria de Sants - 1 ℔ 8 ₰ per la festa paga de - 14 ₰ lo dié de Stª Perla y per los anys - 1733 - 1734 — ℔ 1 ℔ 8 ₰

Im Ja lo Obrenint lo Benefici de St Cosma y St Damia - 10 ₰ per la festa paga lo dié de dit St de - 5 ₰ lo any - clp. fol. - 131 - No paga — ℔ ₰

Im Havem rebut del Bosser de la Canº - 18 ₰ per la festa paga lo Dié de las Verges de - 9 ₰ lo any y per los anys de - 1733: 1734 - clp. fol. 132 — falta a Carregarse 8 pons de 1703 a 1710. tots inclusive — ℔ 1 8 ₰

Im Ja lo Obrenint lo Benefici de Stª Barbara - 1 ₰ clp. fol. 132 - No paga — ℔ ₰

Im Jan los Majorals de Nª Sª de la Concepº lo dié de Nª Sª - 5 ₰ quiscun any - clp. fol. - 132 - No pagan — ℔ ₰

Im Ja lo Bosser de la Canonical lo Dié de Nª Sª de la Concepño - 2 ₰ quiscun any clp. fol. - 132 - No paga — ℔ ₰

2 ℔ 8 ₰

Im. Ja lo Rector de la Capella de S.t Gabriél - 3 d. cip. fol. No paga — ß d

Im. Ja lo Obrenint lo Benefici de S.ta Paula - 3 d cip. fol. - 132 - no paga — ß d

Im. lo S.r Canitrar ex - 2 lliuras de Cera per lo que ha de Corresponder lo Pri-
orar de las Vergers alla Segrestia cip. fol. - 133 - No paga —— Cera 2 ß 0 d

Im. Ja lo Obrenint lo Benefici de S.t Bartholomeu lo dié de S.ta Perpetua - 1 d
quilcun any - cip. fol. 134 No paga —— ß d

Im. Jan los Administradors de S.t Sever - 3 d quilcun any lo Dié de S.t Thomas
de Aquino - cip. fol. - 134 No pagan —— ß d

Im. Havem rebut del D.r Tomas Com á Obrenint lo Benefici de S.t Pere
Martir - 1o d per la Festa paga de - 5 d quilcun any lo dié de dit S.t
y per los anys de 1733 - 1734 = 1735 - cip. fol. 134 —— 15 d —— ß 1 5 d

Im. Havem rebut del dit Tomas Com á Obrenint lo Benefici de S.t Do-
mingo - 1o d per la Festa paga lo dia de dit S.t y per los Anys de 1733
1734 y 1735 - cip. fol. 130 —— 15 d —— ß 1 5 d

Im. Ja la Primera Doma de la p.ra Iglesia lo dié de S.t Sever - 1 d quil-
cun any per la Festa paga lo dié de dit S.t cip. fol. - 132 - no paga - ß d

Im. Ja lo D.r Calver Com á Obrenint lo Benefici de S.ta Eufrasina
3 d per la Festa paga lo dié de dita S.ta cip. fol. - 133 - no paga - ß d

—— 1a 1o d

1a 1o d
2a 14 d
4a 4 d. Suma universal de las Rendas de Festas particulars que
ab dos parells de Lligna son quatre Lliuras quatre sous . . . . 4a 4 d

Rebudas de Coxxesponsions.

Maig 1733 fins Abril 1735

Pº Havem xebut del Mtre Sxt Cangr Mas y Mascaxo Caxitarex Iaenta y Sis Riuxas pex la Coxxesp.ª Ja lo Magistral de la Cangr pex lo Enceia de Stt Joan de Juny ô xaho de -18ss d lo anyj y pex los anyjs de 1733= y 1734 Cjp. fol. 137 ——— 36ss - - d

Jm Havem xebut del Dit Sxt Cangr Caxitarex Iaenta Riuxas pex las Enceias del dié de la Nona de la Assumpsió lo dié -15 de Agost ô xaho de -15ss d lo anij y pex los anyjs 1733 y 1734 Cjp. fol. 138 ——— 30ss - - d

Jm Havem xebut del dit Sxt Cangr Caxitarex -Iaenta Riuxas pex la Enceia de Nra Sxa de Esperansa de -15ss d quiscun anyj y pex los anyjs de -1733=1734 Cjp. fol. -139 ——— 30ss d

Jm Havem xebut del Dit Sxt Cangr Caxitarex Iaenta Sis Riuxas pex la Coxxesp.ª Ja lo Magistral de la Canongs Blanca de -18ss d lo anyj pex la Enceia de Nadal y pex los anyjs -1733 y 1734 -Cjp. fol -141 ——— 36ss d

Jm Havem xebut del Dit Sxt Cangr Caxitarex Cuxanta Vuit Riuxas pex la Coxxesp.ª Ja la Caxitaria de la Segristia de -24ss d lo anyj pex lo Pa de Monjo Major, Menor y Obirs y pex los anyjs de 1734=1735 Cjp. fol. -144 ——— 48ss d

Jm Ja dit Sxt Cangr Caxitarex Una Riuxa quiscun anij pex la Feira del Stt Nom de Jesus Cjp. fol. -141 xet No paga dita Feira ——— ss d

Jm Ja lo Procuxador dels Aniversaxis Comuns diuuit Riuxas quiscun anyj pex la Ruminaxia del dié de Stt Pacia Cjp. fol. 142 xet No paga ——— ss d

18 0a d

Im Ja lo Bosser de la Bossa Comuna - 5ll 19 d per la Missa de Requiem se
diu en Sta Eulaxia - Cyp. Fol. - Nos paga dir paxtir —— ll d

Im Ja lo Bosser de la ~~Canonical~~ Manna 10ll d cada anij Cyp. Fol. 133 ut. no paga - ll d

Im Ja lo dit Sr Cang.e Caxitarer - 20ll d quiscun any per la Coraesp.e
Ja la Caxitar alla Seguisia per Allongament de Capas - Cyp. Fol.
144 Nos paga dir paxtir —— ll d

Im Havem rebut del dits dit Sr Cang.e Caxitarer - Trenta Lliuras per
la Cneia del dia de St Juan ch.e a xaho de - 15ll d lo Any y per
los anys de 1733 y 1734 Cyp. Fol. 139 ut —— 30ll - d

Im - havem rebut del Ille Sor Canonge Caritater Vint
liuras per la Corresp.a fa la Pia Almoyna de 10ll 736
cada any per lo Aniver.i de la Reina Dna Elea-
nor de Sicilia. y Sor per 1734 y 1735 - Cyp.a fol. 176 - 20ll - d
—— 50ll - d

50ll d
180ll d
—— 230ll - d Suma Universal del debut de las Corresponsions que ab dos pan-
tis de pagina Jan dos Centas y Trenta Lliuras . . . . . 230ll d -

20.

Rebudas del que xeb la Segnisña del Bossex de la Manna pex lo dxet de Vas de Nra Sxo del Rose pex las Sepultuxas y Albats à xaho de 4 ♃ quiscuna.

Maig 1733 fins Abril 1735

Lo Javem xebut del Nt Faan.co Ribexa pre y Bossex de la Manna pex dxet de Vas de quinse Sepultuxas y Albats se han Entexxat en dit Vas de Nra Sxo del Rose y pex la Texxa del prime de Maig 1733 fins lo Ultim de Agost 1733 ——— 3 ♄ 9

Im Javem xebut de dit Bossex pex dxet de Vas de diuit Sepultuxas y Albats se han Entexxat en dit Vas y pex la Texxa del prime de Setembxe 1733 fins lo Ultim de Dezbre 1733 ——— 3 ♄ 1 2 ♃

Im Javem del dit Bossex pex dxet de Vas de quinse Sepultuxas y Albats se an Entexxat en dit Vas y pex la Texxa del prime de Janex 1734 fins lo Ultim de Abril 1734 ——— 3 ♄ 9

Im Javem xebut del dit Bossex pex dxet de Vay de 12 Sepultuxas y Albats se han Entexxat en dit Vas y pex la Texxa del prime de Maig 1734 fins lo Ultim de Agost 1734 ——— 2 ♄ 8 ♃

Im Javem xebut de dit Bossex pex dxet de Vas de 11 Sepultres y Albats se han Entexxat en dit Vas y pex la Texxa del prime de Setbre 1734 fins lo Ultim de Dezbre 1734 ——— 2 ♄ 4 ♃

Im Javem xebut de dit Bossex pex dxet de Vas de 7 Sepultres y Albats se han Entexxat en dit Vas y pex la Texxa del prime de Janex 1735 fins lo Ultim de Abril 1735 ——— 1 ♄ 8 ♃

15 ♄ 12 ♃

Haber. pxo Vals.

Rebudas del que reb la Segrisiá del Bossea de la Manna pea lo Duet de Draap de las Sepultuxas de Capitol y Albats Generalls à raho de 4 ₰ quiscuna Sepultuxa y Albat

Maiǫ 1733 fins Abril 1735

Pº Havem rebut del Rt Mn Juan Co Ribéxa Bossea de la Manna pea duet de Duat de dotse Sepultuxas y Albats y agut en la Seasa del prime de Maiǫ 1733 fins lo Ultim de Agost 1733 ——— 2 ₰ 8 ₰

Jm Havem rebut de Dit Bossea pea duet de Draap de cinc y quatze Sepultuxas y Albats y agut en la Seasa del prime de Setbre 1733 fins lo Ultim de Decbre 1733 ——— 4 ₰ 16 ₰

Jm Havem rebut de dit Bossea pea duet de Draap de sis Sepultuxas y Albats y agut en la Seasa del prime de Janer 1734 fins lo Ultim de Abril 1734 ——— 1 ₰ 4 ₰

Jm Havem rebut de Dit Bossea pea duet de Draap de 12 Sepultrs y Albats y agut en la Seasa del prime de Maiǫ 1734 fins lo Ultim de Agost 1734 ——— 2 ₰ 12 ₰

Jm Havem rebut de Dit Bossea pea duet de Draap de 12 Sepultrs y Albats y agut en la Seasa del prime de Setbre 1734 fins lo Ultim de Decbre 1734 ——— 2 ₰ 8 ₰

Jm Havem rebut del Dit Bossea pea duet de Draap de 8 Sepultrs y Albats y agut en la Seasa del prime de Janer 1735 fins lo Ultim de Abril 1735 ——— 1 ₰ 12 ₰

1 Sou 0 ₰

Haber pro Val.

Rebudas del que xeb la Segrisia del Bosea de la Manna per lo Iner de Pa y Dine per la Heara de las Sepultruras qo es de las Canonicals y Beneficials â-9 d4 quiscuna de Nra Sra â-1ª s d3 di- quiscuna Capitol Complextas â-12 d quis- Capl Simplas â-8 d4 quis- y Paxiculaas â-2 di quiscuna

Maig 1733 fins Abril 1735.

Rs ~~la dit~~ Havem xebut del Rt Mr Joan co Ribera Bosea de la Manna per una Sepa de Nostra Sra Ines de Capitol Complextas dotse de Capitol Simplas y vuit de Paxiculaas y per la Iexia del prime de Maig 1733 fins lo Ultim de Agost 1735 ——— 8ª 1 7 d 11

Im Havem xebut de dit Bosea per Set Sepultruras de Capitol Complextas deu de Capitol Simplas y nou de paxiculaas y per la Iexia del prime de Setbre 1733 fins lo Ultim de Dezbre 1733 ——— 9ª 6 di

Im Havem xebut del Dit Bosea per una Sepultruza Canonical una de Nra Sra Ines de Capitol Complextas Onia de Capitol Simplas y Nou de paxiculaas y per la Iexia del prime de Jane 1734 fins lo Ultim de Abril 1734 — 9ª 1 d

Im Havem xebut del Dit Bosea per una Sepa Canonical una de Nra Sra una de Capitol Compleara Complextas Sis de Capitol Simplas y Deu de Paxiculaas y per la Iexia del prime de Maig 1734 fins lo Ultim de Agost 1734 ——— 10ª 1 d 9

Im Havem xebut del dit Bosea per Ines Sepas de Capl Complextas Iexia de Capitol Simplas y Iexia de Paxiculaas y per la Iexia del prime de 7bre 1734 fins lo Ultim de 10bre 1734 ——— 8ª 1 1 d 5

Im Havem xebut del dit Bosea per 2 Sepas de Nra Sra 7 de Capitol Complextas 14 de Capitol Simplas y 13 de paxiculaas y per la Iexia del prime de Jane 1735 fins lo Ultim de Abril 1735 ——— 13ª 18 d 3

S 9ª 16 d 5

Haber per Obi.

Rebudas del que reb la Segrístia del Bosser de la Manna per Duet de Fossas ço es per las Sepultruras Generals à raho de - 3 ℔ 4 quiscuna Sepultura Sepultr.s Particulars à 3 ℔ quiscuna y Albars Generals à - 2 ℔ 4 d.:

Maig 1733 fins Abril 1735

Pr.o Havem rebut del R.t Mn.e Joan Fr.co Ribera Bosser de la Manna per Sexta Sepultruras Generals - vuit Sepultruras particulars y - vuit Albars Generals y per la Festa del prime de Maig 1733 fins lo Ultim de ~~Abril~~ Agost 1733 ——— 4 ℔ 16 ℔

Im Havem rebut de Dit Bosser per - 16 - Sepultruras Generals - 9 de Particulars y - 27 - Albars Generals y per la Festa del prime de Set.e 1733 fins lo Ultim de Dec.e 1733 ——— 7 ℔ - 3 ℔ 4

Im Havem rebut de Dit Bosser per - 16 Sepult.s Generals - 9 - de Particulars y - 8 - Albars Generals y per la Festa del prime de Janer 1734 fins lo Ultim de Abril 1734 ——— 4 ℔ 19 ℔

Im Havem rebut de dit Bosser per - 16 Sepult.s Generals - 10 de Particulars y - 11 - Albars Generals y per la Festa del prime de Maig 1734 fins lo Ultim de Agost 1734 ——— 5 ℔ 9 ℔

Im Havem rebut de Dit Bosser per - 16 Sepultruras Generals - 13 - de Particulars y - 11 - Albars Generals y per la Festa del prime de 7.e 1734 fins lo Ultim de Dec.e 1734 ——— 5 ℔ 18 ℔

Im Havem rebut de Dit Bosser per - 23 Sepult.s Generals - 13 - de Particulars y - 11 - Albars Generals y per la Festa del prime de Janer fins lo Ultim de Abril 1735 ——— 7 ℔ 1 ℔ 4

38 ℔ 6 ℔ 8

Haber pro Dit.

Rebudas del que reb la Sequísnà del Bossea de la Manna pea las Capellas Ardents ço es de las Sepults Canonicals y Beneficials à raho de - 1ℓ 2 Sq̃uiscuna de Nª Sra à - 15 Capítol Completas - 11 y Capl Símplas à - 5 Sq̃uiscuna -

Maig 1733 fins Abril 1735

Po Havem rebut del Rt Mn Ioan Co Ribera Bossel de la Manna pea una Sepª de Nª Sra Ixes de Capítol Completas y dotse de Capítol Simplas y pea la festa del prime de Maig 173 fins lo Ultim de Agost 1733 —— 5ℓ 8ß

Im Havem rebut del Dit Bossea pea Sis Sepultuas de Capítol Completas y dena de Capítol Símplas y pea la festa de 7es 1733 fins Decs 1733 —— 5ℓ 2 6ß

Im Havem rebut del Dit Bossea pea una Sepultua Canonical una de Nª Sra Ixes de Capítol Completas y onsa de Capítol Símplas y pea la festa del prime de Iane 1734 fins lo Ultim de Abril 1734 —— 6ℓ 5ß

Im Havem rebut del Dit Bossea pea una Sepª Canonical una de Nª Sra vuit de Capítol Completas y sis de Capítol Simplas y pea la festa del prime de Maig 1734 fins lo Ultim de Agost 1734 —— 7ℓ 1 5ß

Im Havem rebut del dit Bossea pea - 3 - Sepultuas de Capítol Completas y - 13 de Simplas y pea la festa de 7es 1734 fins 10es 1734 —— 4ℓ 1 8ß

Im Havem rebut del Dit Bossea pea - 2 Sepultuas de Nª Sra - 7 de Capl Completas y - 14 de Capítol Símplas y pea la festa del prime de Ianea 1735 fins lo Ultim de Abril - 1735 —— 8ℓ 1 7ß

38 ℓ 19ß

Haber pro Vobis

Rebudas del que reb la Seguisina del Bosser de la Manna per dret de Vestuaris dels Albars Generalls ab Offici à raho de-4 ♀ quiscun

Maig 1733 fins Abril 1735

Po Havem rebut del Rt Mn Juan Ribera Bosser de la Manna per dret de Vestuaris de Vnit Albars Generalls ab Offici y per la Festa del prime de Maig 1735 fini lo Vltim de Agost 1735 —— 1 ℔ 12 ♀

Jm Havem rebut del Dit Bosser per dret de Vestuaris de-26 Albars Generalls ab Offici y per la Festa del prime de 7bre 1733 fini lo Vltim de 10bre 1733 — 5 ℔ 4 ♀

Jm Havem rebut del dit Bosser per dret de Vestuaris de-7 Albars Generalls ab Offici y per la Festa de Jane 1734 fini lo Vltim de Abril 1734 —— 1 ℔ 8 ♀

Jm Havem rebut del Dit Bosser per dret de Vestuaris de Onze Albars Generalls ab Offici y per la Festa del prime de Maig 1734 fins lo Vltim de Agost de 1734 —— 2 ℔ 4 ♀

Jm Havem rebut del Dit Bosser per dos Albars Generalls ab Offici y per la Festa de 7bre 1734 fins lo Vltim de 10bre 1734 —— 2 ℔ - ♀

Jm Havem rebut del dit Bosser per-9 Albars Generalls ab Offici y per la Festa del prime de Jane 1735 fins lo Vltim de Abril 1735 —— 1 ℔ 16 ♀

14 ℔ 4 ♀

Haber pro Vtli.

Rebudas del que reb la Segrinia del Bosex de la Manna pex duet de Cena de las Sepultuxas Paxticulaxs y Albars Paxticulaxs ço es de las Sepults â-1 d quiscuna-pex los Albars Paxticulaxs â-7 d quiscun-

Maig 1733 Jins Abril 1735

Po Havem xebut del Rt Joan Co Ribera Bosex de la Manna pex-Vuit Sepultuxas paxticulaxs y Cent y Vuit Albars paxticulaxs y pex la Fexia del prime de Maig 1733 Jins lo Ultim de Agost 1733 — 45 ℔ 16 d

Im Havem xebut del dit Bosex pex duet de Cena de-9 Sepultuxas Paxticulaxs y-234 Albars Paxticulaxs y pex la Fexia del prime de 7es 1733 Jins lo Ultim de-10es 1733 — 90 ℔ 18 d

Im Havem xebut del Dit Bosex pex-9-Sepultuxas paxticulaxs y-90-Albars paxticulaxs y pex la Fexia del prime de Janex 1734 Jins lo Ultim de Abril 1734 — 40 ℔ 10 d

Im Havem xebut del Dit Bosex pex-10 Sepultuxas y-97 Albars Jox paxticulaxs y pex la Fexia de Maig 1734 Jins lo Ultim de Agost 1734 — 43 ℔ 19 d

Im Havem xebut pex lo Dit Bosex pex-13 Sepultuxas y-82 Albars Jox paxticulaxs y pex la Fexia de-7es 1734 Jins lo Ultim de 10es 1734 — 41 ℔ 14 d

Im Havem xebut del Dit Bosex pex-13 Sepultuxas y-55-Albars Jox paxticulaxs y pex la Fexia del prime de Janex 1735 Jins lo Ultim de Abril 1735 — 32 ℔ 5 d

29 50 29

Haber pxo Utli.

Rebudas del que reb la Segrisia del Bosser de la Manna pera los Albars paarticulaas à raho de - 2 ℔ quiscun

Maig 1733 fins Abril 1735

P.o Havem rebut del R.s M.n Juan.co Ribera Bosser de la Manna per Cent y Vuit Albars Paarticulars y pera la Tersa del prime de Maig 1733 fins lo Ultim de Agost 1733 ——— 10 ℔ 16 ℔

Im Havem rebut del Dit Bosser pera - 234 Albars Paarticulars y pera la Tersa del prime de 7.bre 1733 fins lo Ultim de 10.bre 1733 ——— 23 ℔ 8 ℔

Im Havem rebut del Dit Bosser pera - 90 - Albars Paarticulars y pera la Tersa del prime de Janer 1734 fins lo Ultim de Abril 1734 ——— 9 ℔ - - ℔

Im Havem rebut del Dit Bosser pera - 97 Albars Paarticulars y per la Tersa del prime de Maig 1734 fins lo Ultim de Agost 1734 ——— 9 ℔ 14 ℔

Im Havem rebut del Dit Bosser - 82 - Albars Paarticulars y pera la Ter- sa del prime de - 7.bre 1734 fins lo Ultim de 10.bre 1734 ——— 8 ℔ 4 ℔

Im Havem rebut del Dit Bosser pera - 55 Albars Paarticulars y per la Ter- sa del prime de Janer 1735 fins lo Ultim de Abril 1735 ——— 5 ℔ 10 ℔

66 ℔ 12 ℔

Haber pro Ult.

Rebudas del que xeb la Segrisiña del Bossea de la Manna per lo Drap y Tela de las Sepultuxas Canonicals, Beneficials y Nra Sxa a Vso 5 quisa.

Maig 1733 fins Abril 1735

Pro Havem xebut del Rt Mn Joan Co Ribera Bossea de la Manna per lo Drap y Tela de Una Sepultuxa de Nra Sxa y per la Festa del prime de Maig 1733 fins lo Ultim de Agost 1733 ——— 5 ll 9

Im Hav en la Festa de 7e 1733 fins 10e 1733 no ni ha Ninguna ——— - -

Im la dita Segrisiña ha xebut del Dit Bossea per lo Drap y Tela de Una Sepultuxa Canonical y Una de Nra Sxa y per la Festa del prime de Janer 1734 fins lo Ultim de Abril - 1734 ——— 10 ll 9

Im Havem xebut del Dit Bossea per lo Drap y Tela de Una Sepa Canonical Una de Nra Sxa y per la Festa del prime de Maig 1734 fins lo Ultim de Agost 1734 ——— 10 ll - - 9

Im en la Festa de 7e fins 10e 1734 no ni ha Ninguna ——— - -

Im Havem xebut del Dit Bossea per lo Drap y Tela de Dos Sepultuxas de Nra Sxa y per la Festa del prime de Janer 1735 fins lo Ultim de Abril 1735 ——— 10 ll 9

35 ll 9

Haber pro Vdy

Rebudas del que reb la Seqüistia del Bosser de la Manna per dret de Cera de-
las Sepultuxas de Comporiño de Capitol Completas y Capitol Simplas

Maig 1733 fins Abril 1735

Pº Havem rebut del Rt Mr Juan Co Ribera Bosser de la Manna per dret de Cera de Ses Sepultuxas de Capitol Comporiño Simplas ço es 4 â xaho de-5ℓ d y Ines â xaho de-4ℓ 10 d y per la Festa del prime de Maig 1733 fins lo Ultim de Agost 1733 ——— 33ℓ 10 d

Im Havem rebut del dit Bosser per Sinch Sepultuxas de Compº Simplas ço es-3-ha xaho de-5ℓ d y-2-ha xaho de-4ℓ 10 d y per la Festa de 7bre 1733 fins lo Ultim de 10bre 1733 ——— 24ℓ - - d

Im Havem rebut del Dit Bosser per Ser Sepultuxas de Capitol Compº Simplas ço es-4-ha xaho de-5ℓ d y-3-ha xaho de-4ℓ 10 d y per la Festa de Jane 1734 fins lo Ultim de Abril 1734 ——— 33ℓ 10 d

Im Havem rebut del Dit Bosser per dret de Cera de Ines Sepultuxas de Comporiño Simplas ço es dos â-5ℓ d y Una ha xaho de-4ℓ 10 d y per la Festa del prime de Maig 1734 fins lo Ultim de Agost 1730 ——— 14ℓ 10 d

Im Havem rebut de Dit Bosser per dret de Cera de Sepultuxas de Capitol Comporiño Simplas ço es-5 ha xaho de-5ℓ d y 4 ha xaho de 4ℓ 10 d y per la Festa de-7bre 1734 fins-10bre 1734 ——— 43ℓ ℓ

Im Havem rebut del Dit Bosser per dret de Cera de Nou Sepultuxas de Compº Capl Simplas ço es-5 ha xaho de-5ℓ d y quatre â-4ℓ 10 d y+ per la Festa de Jane-1735 fins lo Ultim de Abril 1735 ——— 49ℓ - - d

+ una altre de Capitol Completa a Vo Cab tant ——— 177ℓ 10 d

Haber pro vist

Rebudas del que reb lo Sequisitá pea dret de Monju Major Monju Menor y Obits los quals pantirs pagá lo Sr Cang.e Cantarera pea dret de Padrissos —

Maig 1733 fins Abril 1735 -

P.o Havem rebut del Mt.e Sr Dr y Canonge Mas y Mascaro Cantarera pea los Padrissos del prime de Maig 1733 fins lo Ultim de Abril 1734 — sí ñ 13 9

Im Havem rebut de dit Mtre Sr Cang.e Mas Cantarera pea los Padrissos del prime de Maig 1734 fins lo Ultim de Abril 1735 — sí ñ 13 9

1034 6 9

Rebut pro Vidi

Rebudas de Cera Venuda

Maig 1733 fins Abril 1735

P.o a 8 de Maig 1733 Reb.m de M.n Joan.co per lo Offici Matinal Canonical se digue en S.ta Eulalia per Sebastia Grau Paborde ——— ℔ 7 ß

Im.a â 2 de Juliol dit de la Visitatio de N.a S.ra Reb.m de M.n Joan.co per la Missa Matinal se digue en S.ta Eulalia ——— ℔ 4 ß

Im.a â 22 de dit die de S.ta Madalena Reb.m per lo Offici Matinal Canonicall se digue en la Capella de dita S.ta ——— ℔ 5 ß

Im.a â 26 de dit die de S.ta Anna Reb.m per lo Offici Matinal Canonicall se digue en S.ta Eulalia ——— ℔ 4 ß

Im.a â 4 de Agost 1733 Reb.m del D.r Joman per los 4 Cirii de la Segristia per la Missa Matinall se digue en S.t Domingo ——— ℔ 6 ß

Im.a a 5 de dit die de N.a S.ra de las Neus Reb.m per lo Offici Matinall se digue en S.ta Eulalia ——— ℔ 4 ß

Im.a a 15 de dit die de la Assump.o Reb.m per lo Offici Matinal Canonicall se digue en S.ta Eulalia per Corts ——— ℔ 4 ß

Im.a â 16 de dit Reb.m per lo Offici se digue en S.ta Eulalia per Muniuas — ℔ 4 ß

Im.a â 8 de Set.e die de la Natividat de N.a S.ra Reb.m per lo Offici Matinal se digue en S.ta Eulalia ——— ℔ 4 ß

Im.a â 9 de dit Reb.m per lo Offici se digue en S.ta Eulalia per Muniuas — ℔ 4 ß

Im.a â 23 de Octubre Reb.m per lo Offici se digue per Sebastia Grau Paborde ℔ 7 ß

Im.a â 24 de dit Reb.m per lo Offici se digue per Sebastia Grau Paborde — ℔ 7 ß

Im.a â 3 de Noembre Reb.m del Barlle per las Atras dessa la Segristia per Die dels Morts ——— 2 ℔ 7 ß

Im.a a 8 de dit die del Patrocini de N.a S.ra Reb.m per lo Offici se digue en S.ta Eulalia ——— ℔ 6 ß

6 ℔ 3 ß

Im. a 21 de Dit dit de la Presentaño Reb.m pea lo Offici Mañnal Canonical se digue en S.ta Eulaxia — ℔ 4 9

Im. a 7 de Dez.e dit de S.t Ambros Reb.m pea los 4 Ciris despa la Segxisia pea la Misa Mañnal — ℔ 6 9

Im. a 8 de dit dit de la Concepño Reb.m pea la Misa Mañnal se digue en S.ta Eulaxia pea Cours — ℔ 4 9

Im. a 13 de dit del Offici Mañnal de Sta Llucia rebi[illegible] — ℔ 4 9

Im. a 18 de dit dit de la Expectaño Reb.m pea la Misa Mañnal Canonical se digue en S.ta Eulaxia — ℔ 4 9

Im. a 19 de dit Reb.m pea lo Offici se digue en S.ta Eulaxia pea Munnoa — ℔ 4 9

Im. a 15 de Jane 1734 Reb.m pea los 4 Ciris despa la Segxisia all obtenint Lor Benefici de S.ta Austasina — ℔ 6 9

Im. a 24 de dit Reb.m pea la Misa Mañnal se digue en S.ta Eulaxia pea Sebastia Grau Palou de — ℔ 7 9

Im. a 2 de Febre 1734 dit de la Purisicaño Reb.m pea la Misa Mañnal Canonical se digue en S.ta Eulaxia pea Cours — ℔ 4 9

Im. a 3 de dit Reb.m pea lo Offici Mañnal se digue en S.ta Eulaxia pea Munnoa — ℔ 4 9

Im. a 12 de dit Reb.m pea lo S.r Rectora de S.ta Eulaxia pea la Misa Mañnal Canonical se digue en S.ta Eulaxia — ℔ 6 9

Im. a 19 de dit Reb.m de Mn. Juan.s pea los Set Officis Mañnals Canonicals se digue en en la Octava de S.ta Eulaxia — 1 ℔ 8 9

Im. a 21 de Mars 1734 per lo Offici Mañnal en la Capella de Alegues — 1 0 9

Im. a 22 de Mars 1734 Reb.m pea los 4 Ciris despa la Segxisia all obtenint lo Benefici de S.t Gabriel pea la Misa Mañnal — ℔ 6 9

Im. a 23 de dit Reb.m de Mn. Juan.s pea la Misa se digue en S.ta Eulaxia pea Grau — ℔ 7 9

Im. a 25 de dit Dia de la Anunciata Reb.m pea la Misa Mañnal Canonical se Celebra en S.ta Eulaxia pea Cours — ℔ 4 9

Im. a 3 de Abril Reb.m pea lo Offici se Celebra en S.ta Eulaxia pea Sebastia Grau — ℔ 7 9

Im. a 29 de dit Reb.m del D.r Somaa pea los 4 Ciris despa la Segxisia pea la Misa Mañnal de S.t Pere Mastia — ℔ 6 9

Im. a 8 de Maig Reb.m pea la Misa Mañnal se digue en S.ta Eulaxia pea Grau — ℔ 7 9

6 a 8 9

Jm.ª â 2 de Julio dié de la Visitanio de N.ª S.ra Reb.m pra lo Offici Mañnall Cano.l se Celebra en S.ta Eulaxia pra Coxs — ll 4 9

Jm.ª â 22 de dit dié de S.ta Madalena Reb.m pra lo Offici Mañnal Cano.l se digue en la Capella de dita S.ta — ll 5 9

Jm.ª a 26 de dit Dié de S.ta Anna Reb.m pra la Miſa Mañnall Cano.l se digue en S.ta Eulaxia pra Coxs — ll 4 9

Jm.ª â 4 de Agost Reb.m del D.r Gomar pra los 4 Ciris de pra la Segristia pra la Miſa Mañnal se digue lo Dié de S.t Domingo — ll 6 9

Jm.ª â 5 de dit Dié de N.ª S.ra de las Neus Reb.m pra la Miſa Mañnall Canonical se digue en S.ta Eulaxia — ll 4 9

Jm.ª a 15 de dit dié de la Assump.ª Reb.m pra la Miſa Mañnall Cano.l se digue en S.ta Eulaxia — ll 4 9

Jm.ª â 16 de dit Reb.m pra la Miſa Mañnall pra Munnuar y Clariana — ll 4 9

Jm.ª a 8 de Set.re 1734 dié de la Natividat de N.ª S.ra Reb.m pra la Miſa Mañnall se digue en S.ta Eulaxia — ll 4 9

Jm.ª â 9 de dit Reb.m pra la Miſa Mañnall se digue pra Munnuar y Clariana — ll 4 9

Jm.ª â 23 de Octubre Reb.m pra lo Offici se digue en S.ta Eulaxia pra Xaxs — ll 7 9

Jm.ª a 24 de dit Reb.m pra lo Offici pra Sebastia Xaxs p.re y Pabordr — ll 7 9

Jm.ª â 3 de 9.re Reb.m del Batlle pra las Animas del Dié dels Morts — 2 ll 1 8 9

Jm.ª a 9 de dit dié del Patrocini de N.ª S.ra Reb.m pra la Miſa Mañnall Cano.l se digue en S.ta Eulaxia — ll 6 9

Jm.ª a 11 de dit dié de la Presentanio Reb.m pra la Miſa Mañnall Cano.l se digue en S.ta Eulaxia — ll 4 9

Jm.ª a 7 de Dez.re dié de S.t Ambros Reb.m pra los 4 Ciris de pra la Segristia pra la Miſa Mañnall — ll 6 9

Jm.ª a 8 de dit Reb.m pra la Miſa Mañnal Cano.l se digue en S.ta Eulaxia — ll 4 9

Jm.ª a 13 de dit per lo Offici Matinal en la Capella de Sa Alucia. — ll 4 9

Jm.ª â 18 de dit dié de la Expectanio de N.ª S.ra Reb.m pra la Miſa Mañnal Cano.l se digue en S.ta Eulaxia — ll 4 9

6 ll 9 9

Jm â 19 de dit xeb^m pex lo Offici Matinal pex Munsuax y Claxiana — ʃ 4ʃ

Jm â 15 de Jane 1735 xeb^m pex los 4 Cixis despa la Segxia pex la Misa Matinal se Canta lo dit de Sta Austreima — ʃ 6ʃ

Jm a 24 de dit xeb^m pex lo Offici Matinal se digue pex Sebastia Juan — ʃ 7ʃ

Jm â 2 de febxe die de la Purificano de N^a S^xa xeb^m pex la Misa Matinal Canonicall se digue en Sta Eulaxia — ʃ 4ʃ

Jm â 3 de dit xeb^m pex lo Offici Matinall se digue pex Munsuax y Claxiana — ʃ 4ʃ

Jm â 12 de dit xeb^m del Protector de Sta Eulaxia pex la Misa Matinall Canonicall se digue en Sta Eulaxia pex Isabel Modolella — ʃ 6ʃ

Jm â 19 de dit xeb^m pex los 7 Officis Matinalls Canonicalls se diguexen en la Octova de Sta Eulaxia en Sta Eulaxia — ʃ 8ʃ

Jm a 6 de Mars 1735 pex lo Offici matinal se celebra en St Oleguer — ʃ 10ʃ

Jm â 22 de Mars 1735 xeb^m pex los 4 Cixis despa la Segxistia pex la Misa Matinal se digue lo Die de St Pabxiel — ʃ 6ʃ

Jm â 23 de dit xeb^m pex lo Offici Matinal se digue pex Sebastia Juan — ʃ 7ʃ

Jm a 25 de Abxil 1735 die de la Anunsiata xeb^m pex la Misa Matin^l Cano^l se digue en Sta Eulaxia — ʃ 4ʃ

Jm â 29 de dit xeb^m del Dr Jomax pex los 4 Cixis despa la Segxistia pex la Misa Matinal del Dit de St Pexe Maxix — ʃ 6ʃ

Jm a 26 de Abril 1735 Pex lo Offici matinal se digue en S^a Eul^a pex Sebastia Juan Pabor de — ʃ 7ʃ

4 ʃ 19ʃ

6 ʃ 3ʃ
6 ʃ 8ʃ
6 ʃ 19ʃ
4 ʃ 19ʃ

24 ʃ 9ʃ. Suma y monta las Rbudas de la Sera Venida, &

ab quatra partits de pagina son vint y quatra Lluras y 9 Sous

Dic. — 24 ʃ 9ʃ.

Rebudas de Cirii de Sta Eulalia que pagan los Sres Capitulars y Dignitats quant prenan Posessio

Maig 1733 fins Abril 1735

Prr a 15 de Abril 1733 Veberem per la Pocessio del Canonicat prengué lo Ttte N. Marquet ..... 1 t 10 d

Jne a 3 de Juliol 1733 Veberem per la Pocessio del Ttte Dr Josep Morera y Pins ..... 1 t 10 d

Jne a 5 de Octubre 1733. Veberem per la Pocessio del Ttte Dr Blas Rafel Quintana ..... 1 t 10 d

4 t 10 d

Haver pro 1/2

Maig 1733 fins Abril 1735

Po. â 2 de Maig 1733 Rebexem de Mn. Juan Co. Ribera Bolex de la Canonicall pex lo Anivexsaxi Cano. pex a a. de Maxia Pxats y del Oxxieta — ℔ 1 2 ß

Jm. â 6 de dit Reb.m de Mn. Juan Co. pex lo Anv. Cano. pex a a. del Sr. Cang.e Montagut. — ℔ 8 ß

Jm. â 7 de dit Reb.m de dit Mn. Juan Co. pex lo Anv. de la Reyna Dn.a Elehonox — ℔ 1 2 ß

Jm. â 9 de dit Reb.m de Mn. Juan Co. pex lo Anv. de Maxia Pxats y del Oxxieta — ℔ 1 2 ß

+ Jm. â 16 de dit Reb.m de Mn. Juan Co. pex lo Anv. del Sr. Cang.e Juan Ch. Vallexi — 3 ℔ - ß

Jm. â 19 Reb.m de la Caxitat pex lo Anv. del Sr. Cang.e Guillem Spuny — ℔ 6 ß

Jm. â 21 de dit Reb.m de la Caxitat pex lo Anv. del Sr. Cang.e Geroni Popbla — ℔ 7 ß

Jm. â 22 Reb.m del Obxex pex lo Anv. Benefici'all pex ad.a de Puagatoxi — ℔ 8 ß

+ Jm. â 13 de dit en Sa. Eul.a per Anton Serra — ℔ 1 0 ß

Juny 1733

Po. â 1 Reb.m de la Caxitat pex lo Anv. Cano. pex a a. de Maxia Pxats y Oxxieta — ℔ 1 2 ß

Jm. â 11 Reb.m de la Caxitat pex lo Anv. del Sr. Cang.e y Xxdiaca Paulo Pla — ℔ 7 ß

+ Jm. â 16 Reb.m pex lo Anv. del Sr. Cang.e Felix Reig — 3 ℔ - ß

Jm. â 18 Reb.m de la Caxitat pex lo Anv. del Sr. Cang.e Fxan Ch. Vallexi — 3 ℔ ß

Jm. â 20 Reb.m del Obxex pex lo Anv. pex ad.a de Puagatoxi — ℔ 8 ß

Jm. â 22 Reb.m de la Caxitat pex lo Anv. Episcopall pex a.a de Dn. Rafel Rovixola — ℔ 9 ß

Jm. â 23 de dit Reb.m pex lo Anv. del Sr. Cang.e Andxeu Soxx — ℔ 5 ß

Jm. â 26 Reb.m pex lo Anv. del Sr. Cang.e Jaume Calvell — ℔ 7 ß

Jm. â 27 Reb.m del Obxex pex lo Anv. de Pexe Pixan y Pexe Joan Paul y alxey — ℔ 1 4 ß

+ Jm. â 16 de dit en Sa. Eul.a per Anton Serra — ℔ 1 0 ß

Juliol 1733

Po. â 3 Reb.m de la Caxitat pex lo Anv. Episcopall de Dn. Rafel de Rovixola — ℔ 9 ß

Jm. â 7 Reb.m pex lo Anv. del Sr. Cang.e Miguel Joan Boldo Cang.e — ℔ 8 ß

17 ℔ 4 ß

Jm â 8 Reb^m de la Caritat per lo Ani. Episcopall per a^a de D^n Rafel de Rovirola — ℔ 9ß

Jm â 11 Reb^m per lo Ani. Cano^l per a^a del Sr Cang^e Cairhofol Boxeda — ℔ 6ß

+ Jm â 14 Reb^m per lo Ani. del Sr Capiscol y Cang^e Joan Ozona — ℔ 7ß

Jm â 17 Reb^m per lo Ani. Del Dr Joseph Pi Rector del Hospitalet — ℔ 10ß

Jm â 18 Reb^m per lo Ani. de Maria Duars y del Oxanera — ℔ 12ß

Jm â 21 Reb^m per lo Ani. del Sr Capiscol y Cang^e Joan Ozona — ℔ 7ß

Jm â 23 Reb^m per lo Ani del Sr Capiscol y Cang^e Joan Ozona — ℔ 7ß

Jm â 27 Reb^m per lo Ani. del Sr Cang^e Berenguer de Aguilar — ℔ 12ß

Jm a 29 Reb^m per lo Ani. del Sr Cang^e Franch Savarra — 2 ℔ 6ß

+ Jm â 13 en Sta per Maria Serra — ℔ 10ß

Agost 1733

Pe â 1 Reb^m de la Caritat per lo Ani. de Geroni Miquel Seculars — ℔ 7ß

Jm â 5 Reb^m per lo Ani. de Geroni Miquel Seculars — ℔ 7ß

Jm â 8 Reb^m per lo Ani. del Dr Joseph Pi Rector del Hospitalet — ℔ 10ß

Jm â 12 Reb^m per lo Ani. de Berenguer de Aguilar — ℔ 12ß

Jm â 13 en Sta Eulalia per a^a de Maria Serra — ℔ 10ß

Jm a 17 Reb^m per lo Ani. del Sr Cang^e Berenguer de Aguilar — ℔ 12ß

Jm â 20 Reb^m del Obrer per lo Ani. de Baanat Maiden p^re — ℔ 8ß

Jm â 21 Reb^m per lo Ani. per a^a del Sr Cang^e Berenguer de Aguilar — ℔ 12ß

Jm â 26 Reb^m per lo Ani. Episcopall per a^a de D^n Rafel de Rovirola — ℔ 9ß

Setembre 1733

Pe â 1 Reb^m de la Caritat per lo Ani. Episco^l per a^a de D^n Rafel de Rovirola — ℔ 9ß

Jm â 2 Reb^m per lo Ani. per a^a del Sr Cang^e Jaume Calvell — ℔ 7ß

Jm â 3 Sors Segrestia Cano^l per a^a de Benet Roca Flaquer — ℔ 7ß

12 ℔ 6ß

Jm. â 4 de dit. Reb.m pex lo Ani. Episcopal pex a.a de D.n Rafel de Rovirola — ℔ 9 ß
Jm. â 5 de dit. Reb.m pex lo Ani. pex a.a del S.r Cang.e Joan Matas — ℔ 8 ß
Jm. â 9 de dit. Reb.m pex lo Ani. Episcopal pex a.a de D.n Rafel de Rovirola — ℔ 9 ß
Jm. â 11 de dit. Reb.m pex lo Ani. Episcopal pex a.a de D.n Dimas Mutis — ℔ 9 ß
Jm. â 12 de dit. en S.ta Eulalia pex a.a de Maria Serra — ℔ 1 0 ß
Jm. â 12 Reb.m pex lo Ani. del S.r Cang.e Hondxe Reart — 3 ℔ 1 0 ß
Jm. â 16 de dit. Reb.m pex lo Ani. Episcopal pex a.a de D.n Rafel de Rovirola — ℔ 9 ß
Jm. â 17 de dit. Reb.m pex lo Ani. de dit. D.n Rafel — ℔ 9 ß
Jm. â 24 de dit. Reb.m pex lo Ani. del S.r Cang.e Berenguer de Aguilar — ℔ 1 2 ß
Jm. â 26 de dit. Reb.m pex lo Ani. pex a.a del S.r Cang.e Rovira y Boldo — ℔ 7 ß
del ob. xea Jm. â 27 28 de dit. Reb.m pex lo Ani. dels S.rs Cang.es Mutis Despla y Mutis Gonsales — ℔ 1 0 ß
Jm. â 18 de dit. Reb.m pex lo Ani. del Cang.e Berenguer de Aguilar — ℔ 1 2 ß

Octubre 1733

Po. â 6 Car. Cano.! pex a.a de D.n Joseph Rovira y Boldo Cang.e — ℔ 7 ß
Jm. â 8 Car. Cano.! pex a.a de dit. D.n Joseph Rovira y Boldo — ℔ 7 ß
Jm. â 9 Car. Cano.! pex a.a del S.r Cang.e Fran.ch Savadnes — 2 ℔ 1 6 ß
Jm. â 12 Car. Cano.! pex a.a del S.r Cang.e Geroni Pobla — ℔ 7 ß
Jm. â 13 en S.ta Eulalia pex Maria Serra — ℔ 1 0 ß
Jm. â 14 Car Episco.! pex a.a de D.n Rafel de Rovirola — ℔ 9 ß
Jm. â 15 Car. Cano.! pex a.a de Geroni Pobla Cang.e — ℔ 7 ß
Jm. â 20 Cano.! pex a.a del S.r Cang.e Hondxe Reart — 3 ℔ 1 0 ß
Jm. â 24 Car. Cano.! pex a.a del S.r Cang.e Geroni Pobla — ℔ 7 ß
Jm. â 27 Car. Cano.! pex a.a del S.r Cang.e Berenguer de Aguilar — ℔ 1 2 ß
Jm. â 29 Car. Episco.! pex a.a del Ill.m y R.m S.r D.n Jph Ignasi de Salazar
Bibe de Bar.na — 2 ℔ - - ß

20 ℔ 6 ß

Noembre

56

Noembre 1733

Pº â 4 Car. Cano! pex a.ª pex a.ª del Sr. Cang.r Miquel Joan Boldo	℔ 8 ß
Jm â 7 Car. Epíscopal pex a.ª del Ill.m Dn Rafel de Roviçola	℔ 9 ß
Jm â 10 Car. Epíco! pex a.ª del Ill.m Sr. Dímas Roxí y Pexe Dalman Cang.r	℔ 9 ß
Jm â 12 en Sta Eulaxía pex Maxía Sexxa	℔ 1 0 ß
Dít díe Car. Cano! pex a.ª del Sr. Cang.r Gexvasí Xanell	℔ 8 ß
Jm â 14 Car. Cano! pex a.ª del Sr. Cang.r Sepxía Molnex	℔ 1 2 ß
Jm â 17 Car. Cano! pex a.ª del Sr. Cang.r Bexenguex de Aguilax	℔ 1 2 ß
Jm â 20 Car. Cano! pex a.ª de Dít Bexenguex de Aguilax	℔ 1 2 ß
Jm â 24 Car. Cano! pex a.s dels Benefectoxs de la Pálmoyxa	℔ 5 ß
Jm â 27 Car. Cano! pex a.ª dels Díts Benefectoxs	℔ 5 ß

Dez.e 1733

Pº â 2 Car. Epíco! pex a.ª del Ill.m Sr. Dn Rafel de Roviçola	℔ 9 ß
Jm â 4 Car. Cano! pex a.ª del Sr. Cang.r Gexvasí Xanell	℔ 8 ß
Jm â 5 Car. Cano! pex a.ª dels Benefectoxs de la Pálmoyxa	℔ 5 ß
Jm â 9 Cano! Cano! pex a.ª del Sr. Cang.r Miquel Ozona	℔ 7 ß
Jm â 11 Car. Cano! pex a.ª del Sr. Cang.r Felíp Tavaxnex	2 ℔ 1 6 ß
Jm â 16 Car Cano! pex a.ª del Sr. Cang.r Bexenguex de Aguilax	℔ 1 2 ß
Jm Dít díe en Sta Eulaxía pex Maxía Sexxa	℔ 1 0 ß
Jm â 17 Concep.º Beneficial pex a.s dels Confxaxes de dita Concepció	℔ 2 ß
Jm â 21 Car. Cano! pex a.ª del Sr. Cang.r Felíp Tavaxnex	2 ℔ 1 6 ß
Jm â 22 Car. Cano! pex Maxía Prats y del Oxxiéta	℔ 1 2 ß
	13 ℔ 7 ß

Janex 1734

P.o a 2 Cat. Cano.- pex a.- de Maria Prats y del Oxnera ——— ℔ 1 2 ß
Jm.- â 13 Cat. Cano.- pex a.- del S.r Cang.e Jaume Calvell ——— ℔ 7 ß
Jm.- â 14 en S.ta Eulalia pex Anton Serra ——— ℔ 1 0 ß
Jm.- dit die Obra Cano.- pex a.- de Montserrat Colom p.re ——— ℔ 1 0 ß
Jm.- â 16 Cat. Cano.- pex a.- de Antoni Civil y altres ——— ℔ 9 ß
Jm.- â 19 Cat. Cano.- pex a.- del S.r Cang.e Jaume Gualbes y Carbonell ——— 1 ℔ 1 0 ß
Jm.- a 22 Cat. Cano.- pex a.- del S.r Cang.e Clement Rollant ——— 3 ℔ ß
Jm.- â 30 Cat Cano.- pex a.- de Geroni Miquel Secular ——— ℔ 7 ß

Febre 1734

P.o â 4 Cat. Cano.- pex a.- de Maria Prats y del Oxnera ——— ℔ 1 2 ß
Jm.- a 6 Cat. Cano.- pex a.- del S.r Cang.e Thomas Pr ——— ℔ 1 0 ß
Jm.- a 8 Cat. Cano.- pex a.- del S.r Cang.e Fran.ch Pony ——— ℔ 7 ß
Jm.- â 11 Cat. Cano.- pex a.- de Geroni Miquel Secular ——— ℔ 7 ß
Jm.- â 13 Obra Dena.- pex a.- dels Confrares de S.ta Eulalia ——— ℔ 4 ß
Jm.- a 16 Cat. Cano.- pex a.- del S.r Cang.e Clement Rollant ——— 3 ℔ ß
Jm.- â 18 Cat. Cano.- pex a.- del S.r Cang.e Jaume Gualves y Carbonell ——— 1 ℔ 1 0 ß
Jm.- a 20 en S.ta Eulalia pex Anton Serra ——— ℔ 1 0
Jm.- dit die Cat. Cano.- pex a.- del S.r Cang.e y Adiaca March Antoni de Navel ——— ℔ 7 ß
Jm.- a 23 Cat. Cano.- pex a.- del Ill.r S.r Dr. Joan Dimas Moxis ——— ℔ 9 ß
Jm.- â 26 Cat. Cano.- pex a.- del S.r Cang.e Felip Savarnes ——— 2 ℔ 1 6 ß
Jm.- a 27 S.t Sever Dena.- pex a.- de Honofre de Paguera p.re ——— ℔ 6 ß

84 3

Maig 1734

Po â 2 Car. Cano. pera. del Sr. Cang. Clement Rollant — 3 ℔ 9.
Jm â 11 Car. Cano. pera. del Sr. Cang. Feixasi Granell — ℔ 7 9
Jm â 13 Car. Cano. pera. de Dit Sr. Cang. Granell — ℔ 7 9
Jm â 17 en Sta. Eulalia per Anton Serra — ℔ 10 9.
Jm dit dia Car. Cano. pera. del Sr. Cang. Pau Celles — ℔ 8 9.
Jm â 26 Car. Cano. pera. del Sr. Cang. Mathias Amell — ℔ 7 9.
Jm â 30 Car. Cano. pera. del Sr. Cang. Pau Celles — ℔ 8 9.

Abril 1734

Po â 1 Car. Cano. pera. del Sr. Cang. Pau Celles — ℔ 8 9
Jm â 2 Car. Cano. pera. del Sr. Cang. March Antoni de Navel — ℔ 7 9
Jm â 5 Car. Cano. pera. del Sr. Cang. Mathias Amell — ℔ 7 9
Jm a 7 Car. Cano. pera. del Sr. Cang. Pere Jaxoja — ℔ 6 9
Jm â 9 Car. Cano. pera. del Sr. Cang. Dn. Ramon Spuny — ℔ 7 9
Jm â 12 Car. Cano. pera. del Sr. Cang. Pere Jaxoja — ℔ 6 9.
Jm â 14 en Sta. Eulalia per Anton Serra — ℔ 10 9.
Jm â 15 Car. Cano. pera. del Sr. Cang. Pere Jaxoja — ℔ 6 9
Jm â 16 Car. Cano. pera. de Dit Jaxoja — ℔ 6 9.

Maig 1734

Po â 9 Car. Cano. pera. del Sr. Cang. March Antoni de Navel — ℔ 7 9.

8 a 17 9

Jm.ª à 11 Cat. Cano.! pex a.ª del S.r Cang.s March Antoni de Navel —— ℔ 7 ß

Jm.ª à 12 en S.ta Eulalia pex Anton Sexxa —— ℔ 10 ß

Jm.ª à 12 Cat. Cano.! pex a.ª del S.r Cang.s Fran.ch Vallexi —— 3 ℔ ß

Jm.ª à 13 Sots Segristia Cano.! pex a.ª de Montexxar Paxarieda Cang.s —— ℔ 7 ß

Jm.ª à 14 Cat. Cano.! pex a.ª del S.r Cang.s Dn. Dalmau de Copons —— 3 ℔ ß

Jm.ª à 18 Cat. Cano.! pex d.ª Quialma Exalta Reyna de Arago —— ℔ 12 ß

Jm.ª à 20 Cat. Cano.! pex a.ª del S.r Cang.s Fran.ch Vallexi —— 3 ℔ ß

Jm.ª à 22 Cat. Cano.! pex a.ª del S.r Cang.s Fran.ch Segrià Molne Vallexi —— ℔ 12 ß

Jm.ª à 25 Cat. Cano.! pex a.ª del S.r Cang.s Thomas Montagut —— ℔ 8 ß

Jm.ª à 27 Cat. Cano.! pex a.ª del S.r Cang.s Fran.ch Maymo —— 3 ℔ ß

Juny 1734

Pr.e à 5 Cat. Epist.co! pex a.ª de Dn. Rafel de Rovirola Bisbe de Barc.na —— ℔ 9 ß

Jm.ª à 7 Cat. Cano.! pex a.ª del S.r Cang.s Bexenguex de Aguilax —— ℔ 12 ß

Jm.ª à 9 Cat Epist.co! pex a.ª del Ill.m S.r Dn. Rafel de Rovirola —— ℔ 9 ß

Jm.ª à 22 Cat. Cano.! pex a.ª del S.r Cang.s Bexenguex de Aguilax —— ℔ 12 ß

Julio! 1734

Pr.e à 3 en S.ta Eulalia pex Maria Sexxa —— ℔ 10 ß

Jm.ª à 7 Cat. Cano.! pex a.ª del S.r Cang.s Bexenguex de Aguilax —— ℔ 12 ß

Jm.ª à 9 Obra Beneficial pex a.s de Pere Dixau y Alnes —— ℔ 14 ß

Jm.ª à 13 Cat. Cano.! pex a.ª del S.r Cang.s Joan Domenech —— ℔ 7 ß

Jm.ª Dit dia en S.ta Eulalia pex Maria Sexxa —— ℔ 10 ß

Jm.ª à 15 Cat Cano.! pex a.ª del S.r Cang.s Paulo Plo —— ℔ 6 ß

Jm.ª à 17 Cat. Cano.! pex a.ª del S.r Cang.s Joan Domenech —— ℔ 6 ß

20 ß 8 ß

Jm.ª â 20 Car. Cano.! pex a.ª del S.ª Cang.º Bexenquex de Aguilax —— ℔ 1 2ʃ

Jm.ª â 23 Car. Cano.! pex a.ª del S.ª Cang.º Paulo Pla —— ℔ 6ʃ

Agost 1734

Po.ª â 2 Car. Cano.! pex a.ª del S.ª Cang.º Clement Many —— ℔ 1 3ʃ

Jm.ª â 5 Car. Cano.! pex a.ª del S.ª Cang.º Joan Maras —— ℔ 7ʃ

Jm.ª â 9 Car. Cano.! pex a.ª de Maxia Sxars y del Oxañera —— ℔ 1 2ʃ

Jm.ª â 13 en S.ta Eulaxia pex Maxia Sexxa —— ℔ 1 0ʃ

Jm.ª Dir.ª Dié. Car. Cano.! pex a.ª del S.ª Cang.º y Axdiaca Clement Many —— ℔ 1 3ʃ

Jm.ª a 17 Car Cano.! pex a.ª del S.ª Cang.º Bexenquex de Aguilax —— ℔ 1 2ʃ

Jm.ª â 20 Obxa Cano.! pex a.ª de Baxnar Marden p.ªs —— ℔ 8ʃ

Jm.ª â 21 Car. Cano.! pex a.ª del S.ª Cang.º Clement Many —— ℔ 1 3ʃ

Jm.ª â 25 Car. Cano.! pex a.ª del S.ª Cang.º ~~Maxia Antoni de Manuel Clement Many~~ y Axdiaca Clement Many —— ℔ 1 3ʃ

Jm.ª a 30 Car. Cano.! pex a.ª de Bexenquex de Aguilax Cang.º —— ℔ 1 2ʃ

Serembxe 1734

Po.ª â 2 Car. Cano.! pex a.ª del S.ª Cang.º Bexenquex de Aguilax —— ℔ 1 2ʃ

Jm.ª a 7 Car. Cano.! pex a.ª del S.ª Cang.º Joan ch.º Sevaxnex —— 2 ℔ 1 6ʃ

Jm.ª a 10 Car. Cano.! pex a.ª del S.ª Cang.º Bexenquex de Aguilax —— ℔ 1 2ʃ

Jm.ª â 13 en S.ta Eulaxia pex Maxia Sexxa —— ℔ 1 0ʃ

Jm.ª â 16 Car. Cano.! pex a.ª del S.ª Cang.º Miguel Joan Ozona —— ℔ 7ʃ

Jm.ª a 18 Car. Cano.! pex a.ª del S.ª Cang.º Cipxia Molnex —— ℔ 1 2ʃ

Jm.ª a 24 Car Cano.! pex a.ª del S.ª Cang.º Sxan Vilano —— ℔ 7ʃ

Jm.ª a 27 Obxa Cano.! pex a.ª de Lluí Deypla y Aldes —— ℔ 1 0ʃ

120 ℔ 7ʃ

Imâ 30 Sors Segurtira Cano.! pexa.ª de Benet Roca Flaquex ——— 1/ 7 9

Octubre 1734

Poâ 5 Sors Segurtira Cono.! pexa.ª de Benet Roca Flaquex ——— 1/ 7 9
Imâ 8 Cat. Cano.! pexa.ª del S.r Cang.e Bexenguex de Aguilar ——— 1/ 12 9
Imâ 9 Cat. Bena.! pexa.ª de Miguel Ros Sebarex ——— 1/ 7 9
Imâ 12 Car Cano.! pexa.ª del S.r Cang.e Bexenguex de Aguilar ——— 1/ 12 9
+ Im a 14 Cat. Cano.! pexa.ª del S.r Cang.e y Ardiaca Jaume Coxts ——— 1 1/ 8 9
+ Imâ 13 en S.ta Eulalia pex Maria Serra ——— 1/ 10 9
Im a 16 Cat. Cano.! pexa.ª del S.r Cang.e Bexenguex de Aguilar ——— 1/ 12 9
Im a 19 Car. Cano.! pexa.ª de Dr S.r Cang.e Aguilar ——— 1/ 12 9
Im a 22 Cat. Cano.! pexa.ª de Clement Many Segurtra y Abat de Ripoll ——— 1/ 13 9
Im a 27 Cat. Cano.! pexa.ª del S.r Ardiaca Jose Junyent ——— 1/ 10 9

Noembre 1734

Poâ 4 Pia Almoyna Cano.! pexa.ª dels Benefectors de la Pia Almoyna ——— 1/ 5 9
Im a 10 Cat. Cano.! pexa.ª del S.r Cang.e Jaume Gualbes y Canboneli ——— 1 1/ 10 9
Im a 12 en S.ta Eulalia pex Maria Serra ——— 1/ 10 9
Imâ 12 Cat. Cano.! pexa.ª de Dn Jaume Coxts Ardiaca y Cang.e ——— 1 1/ 8 9
Imâ 18 Cat. Cano.! pexa.ª del S.r Cano.e Thomas Pi ——— 1/ 10 9
Imâ 26 Car. Cano.! pexa.ª del S.r Cang.e Pere Tarroja ——— 1/ 6 9

Dez.re 1734

Poâ 1 Car. Cano.! pexa.ª del S.r Cang.e Pere Tarroja ——— 1/ 6 9

No S.9

Jm â 3 Cat. Cano. pex a. del Sr Cang.s Pere Jaxxoja ——— ℔ 6ß

Jm â 6 Cat. Cano. pex a. del Sr Cang.s Pere Jaxxoja ——— ℔ 6ß

Jm â 9 Car. Cano pex a. del Sr Cang.s Cristofol Boxet ——— ℔ 6ß

Jm a 10 Car. Cano. pex a. de Dit Sr Cang.s Boxet ——— ℔ 6ß

Jm a 16 en Sta Eulalia pex Maria Sexta ——— ℔ 10ß

Dit die Concep.o Bena. pex a.s de Dits Confrares ——— ℔ 2ß

Jm a 17 Car. Cano. pex a. del Sr Cang.s y Ardiaca Jaume Coxts ——— 1℔ 8ß

Jane 1735

P.o a 14 Noxa Cano. pex a. de Montexxar Colom p.re ——— ℔ 10ß

Jm Dit die en Sta Eulalia pex Anton Sexta ——— ℔ 10ß

Jm â 15 Car. Cano. pex a. de Maria Saans y del Oxalero ——— ℔ 12ß

Jm â 26 Car. Cano. pex a. del Sr Cang.s Pere Jaxxoja ——— ℔ 6ß

Jm â 19 26 Car. Cano. pex a. del Sr Ardiaca. Jaume Coxts ——— 1℔ 8ß

~~Jm a 26 Car. Cano. pex a. [illegible] Dm ex Dn Joan Dimas Llorés~~ ——— ℔ ß

Jm a 27. Cat. Can. pex A. del Ilt.re Sr Dn Joan Dimas Llorés ——— ℔ 9ß

Febre 1735

P.o â 3 Car. Cano. pex a.s dels Srs Cang.es Anton Sivil y Pere Comas ——— ℔ 9ß

Jm a 4 Cat. pex dits Srs Cang.es Anton Sivil y Pere Comas ——— ℔ 9ß

Jm a 7 Cat. pex Dits Srs Anton Sivil y Pere Comas ——— ℔ 9ß

Jm â 9 Car. Cano. pex a. del Sr Ardiaca Dn Jaume Coxts ——— 1℔ 8ß

Jm â 11 Car. Cano. pex a. del Sr Cang.s y Capiscol Thomas Pi ——— ℔ 10ß

Jm â 15 Obra Bena. pex los Benefectors de Sta Eulalia ——— ℔ 4ß

10℔ 8ß

Im.ª a 16 Obra Bena.ª pex.ª de Puxgarosi — ℔ 8 ß

Im.ª a 17 Obra Bena.ª pex.ª de Puxgarosi — ℔ 8 ß

Im.ª a 21 en S.ta Eulalia pex Anton Sexta — ℔ 10 ß

Im.ª a 25 Cat. Cano.ª pex.ª de S.r Cang.s Fxon.ch Castelly — ℔ 7 ß

Maxs 1735

Po.ª â 1 Cat. Cano.ª pex.ª de S.r Cang.s Paulo Pla — ℔ 7 ß

Im.ª â 3 Cat. Cano.ª pex.ª de dit Paulo Pla — ℔ 7 ß

Im.ª a 4 Cat. Cano.ª pex.ª de dit Paulo Pla — ℔ 7 ß

Im.ª â 8 Cat. Cano.ª pex.ª de S.r Cang.s Mathias Amell — ℔ 7 ß

Im.ª â 11 Cat. Cano.ª pex.ª de dit Amell — ℔ 7 ß

Im.ª a 14 Cat. Cano.ª pex.ª de S.r Cang.s Dn. Jaume Camps — ℔ 10 ß

Im.ª a 17 en S.ta Eulalia pex Anton Sexta — ℔ 10 ß

Im.ª â 18 Cat. Cano.ª pex.ª de Dn. Jaume Camps — ℔ 10 ß

Im.ª â 22 Cat. Cano.ª pex.ª de Jaume Jaxe — ℔ 10 ß

Im.ª a 24 Cat. Cano.ª pex.ª de S.r Cang.s y Archiaca Pau Celles — ℔ 8 ß

Im.ª â 26 Cat. Cano.ª pex.ª de S.r Cang.s Joan Spuny — ℔ 7 ß

Im.ª a 29 de dit Obra Bena.ª pex.ª de Puxgarosi — ℔ 8 ß

Abril 1735

Po.ª â 1 Cat. Cano.ª pex.ª de Hondxe Sala y Hondxe Junyent Cang.es — ℔ 10 ß

Im.ª a 2 Cat. Cano.ª pex.ª de dits S.rs Cang.es Sala y Junyent — ℔ 10 ß

Im.ª a 18 Cat. Cano.ª pex.ª de Sebastia Oxau Paborde — ℔ 7 ß

Im.ª â 20 Cat. Cano.ª pex.ª de Jaume Jaxe Cavalle — ℔ 10 ß

8 & 87

64

Jm â 22 en Sta Eulalia pex Anton Serra ——— ℔ 1 0 ß

Jm â Dit dié Cat. Cano - pex a.a de Dn Dalmau de Cupons ——— 3 ℔ ß

Jm â 27 Cat. Cano - pex a.a del Sr Andiaca Coats ——— 1 ℔ 8 ß

Jm â 29 Cat. Cano - pex a.a de Sebastiá Grau pxs ——— ℔ 7 ß

5 ℔ 5 ß

17 a 4 ß
12 a 6 ß
20 a 6 ß
13 a 7 ß
18 a 3 ß
8 a 17 ß
20 a 3 ß
12 a 17 ß
11 a 5 ß
10 a 8 ß
8 a 8 ß
5 a 5 ß

158 a 9 ß

Suma vniversal delas Vbudas dels Vniversaus de la Cauitat, Sacristia, Obra, S. Seber, y altres &a ab dotze pautrins de paga na, fan Cent Sinquanta, y Vuyt Lliures Rou sous - Dic. 158 a 9 ß.

Rebudas de Offertas dels Aniversaris de la Capitat, Seguisina Obra, Sts Sever y altres

Maig 1733 fins Abril 1735

P.o à 3 de Maig 1733 Rebérem per la Offerta del Aniversari de la Capitat se ce-
lebra per anima de Reyna Dª Elehonor y Dª Guialmas Gralla — ℔ 3 J

Jm.à 16 de dit Reb.m de la Capitat per lo Ani. del Sr. Canong.e Juan.ch Valeri — ℔ 3 J s

Jm.à 16 de Juny 1733 Reb.m per lo Ani. del Sr. Cang.e Felip Reig — ℔ 2 J 3

Jm.à 18 de dit Reb.m per lo Ani. del Sr. Cang.e Juan.ch Valeri — ℔ 3 J

Jm.à 22 de dit Reb.m per lo Ani. del Ill.m Sr. Dn. Rafel de Rovirola — ℔ 3 J

Jm.à 23 de dit Reb.m y de la Causapia de Sours per lo Sr. Cang.e Andreu Sours — ℔ 2 J 9

Jm.à 3 de Juliol 1733 Reb.m per lo Ani. del Ill.m Sr. Dn. Rafel de Rovirola — ℔ 3 J
Jm.à 8 de dit Reb.m per la Offerta del Aniver. de Rovirola — ℔ 3 J 1

Jm.à 29 de dit Reb.m per lo Ani del Sr. Cang.e Juan.ch Tavarnes — ℔ 3 J 3
Jm.à 26 de Agost Reb.m per la Offerta del Aniv.e de Rovirola — ℔ 3 J 2

Jm.à 1 de Set.e 1733 Reb.m per lo Ani. del Ilm. Sr. Dn. Rafel de Rovirola — ℔ 2 J 9

Jm.à 4 de Dit Reb.m per lo Ani. de dit Ill.m Sr. Dn. Rafell de Rovirola — ℔ 3 J 2

Jm.à 9 de dit Reb.m per lo Ani. de dit Dn. Rafel de Rovirola — ℔ 3 J 3

Jm.à 16 de dit Reb.m per lo Ani. de Dit Dn. Rafel de Rovirola — ℔ 3 J

Jm.à 17 de dit Reb.m per lo Ani. de dit Dn. Rafel de Rovirola — ℔ 3 J 1
Jm.à 27 de dit Reb.m per la Offerta del Aniv.e de Rovirola y — ℔ 3 J 4
Jm.à 9 de Octubre 1733 Reb.m per lo Ani. del Sr. Cang.e Juan.ch Tavarnes — ℔ 3 J

Jm.à 14 de Dit Reb.m per lo Ani. del Ill.m Sr. Dn. Rafel de Rovirola — ℔ 3 J

Jm.à 29 de dit Reb.m per lo Ani. del Ill.m Sr. Dn. Ignasi de Sallazar — ℔ 3 J 1

Jm.à 7 de 9.re 1733 Reb.m per lo Ani. de Dn. Joseph de Rovirola — ℔ 3 J

Jm.à 2 de Dez.re 1733 Reb.m per lo Ani. de Dn. Rafel de Rovirola — ℔ 3 J

Jm.à 11 de Dit Reb.m per lo Ani del Sr. Cang.e Felip Tavarnes — ℔ 3 J 4

Jm.à 21 de dit Reb.m per lo Ani. de dit Sr. Cang.e Tavarnes — ℔ 3 J

Jm.à 14 de Jane 1734 Reb.m del Obrer per lo Ani. de Monterrat Colom p.re — ℔ 3 J

Jm.à 19 de Dit Reb.m per lo Ani. del Sr. Cang.e Jaume Pualbes y Caabonel — ℔ 2 J 3

3 el 4 J 11

Jm. à 18 de Febre 1734 Reb.m per lo Ani. del S.r Cang.e Gualbes y Carbonell — ℔ 2 ß 6

Jm. à 26 de Dit Reb.m per lo Ani. del S.r Cang.e Franch Javarnes — ℔ 3 ß 1

Jm. à 12 de Maig 1734 Reb.m per lo Ani. del S.r Cang.e Juan.ch Valeri — ℔ 3 ß 4

+ Jm. à 18 de Dit Reb.m per lo Ani. de Da Guialmas Oralla — ℔ 2 ß 8

+ Jn. à 14 de dit Reb.m per lo Ani. del S.r Cang.e Dn Dalmau de Cupons — ℔ 3 ß 4

Jm. à 20 de Dit Reb.m per lo Ani. del S.r Cang.e Juan.ch Vallexi — ℔ 3 ß 6

Jm. à 27 de Dit Reb.m per lo Ani del S.r Cano.e Juan.ch Jaume — ℔ 3 ß 1

Jm. à 3 de Juny Reb.m per la Oferta del Ani. del D.r Rafel de Rovirola — ℔ 3 ß 4

+ Jm. à 2 de Agost 1734 Reb.m per lo Ani. del S.r Cang.e Clement Many — ℔ 2 ß 9

Jm. à 13 de Dit Reb.m per lo Ani. del S.r Cang.e Clement Many — ℔ 2 ß 8

Jm. à 21 de Dit reb.m per lo Ani. del S.r Cang.e Clement Many — ℔ 3 ß

+ Jm. à 7 de Set.e 1734 reb.m per lo Ani. del S.r Cang.e Juan.ch Javarnes — ℔ 3 ß 2

‡ Jm. à 27 de Dit Reb.m per la Oferta del Ani. de Lluis Duplà — ℔ 3 ß 2

Jm. à 22 de Octubre 1734 Reb.m per lo Ani. del S.r Cang.e Clement Many — ℔ 2 ß 10

Jm. à 10 de 9.bre 1734 Reb.m per lo Ani. del S.r Cang.e Jaume Gualbes y Carbonell — ℔ 3 ß

Jm. à 14 de Janer 1735 Reb.m del Obrer per lo Ani. de Montserrat Colom y.ns — ℔ 2 ß 9

Jm. à 22 de Abril 1735 Reb.m per lo Ani. del S.r Cang.e Dn Dalmau de Cupons — ℔ 3 ß 2

+ Jm. à 3 de Juny 1734 Reb.m per la Oferta del D.r Rafel de Rovirola — ℔ 3 ß 2

‡ Jm. à 25 de Agost 1734 Reb.m per la Oferta del Aniv. del S.r Arbiol. y Cang.e Clement Many — ℔ 3 ß 1

‡ Jm. à 14 de 8.bre 1734 Reb.m per la Oferta del Aniv. del Cang.e y Arbie. Jaume Cort. — ℔ 3 ß 4

℔ 37 ß 11

3 à 14 ß 11

3 à 9 ß 11

6 à 15 ß 10 Suma Universal de Missas delas 6. Fiestas dels anniversaris

Cab dos plantes de paxina à Jan Sos Duxes quinse sous y deu Dines.

Dic. ... 6 à 15 ß 10

Maig 1733 fins Abril 1735

Pr Havem rebut de Magi Bellabre Cicola Major pea los Bareigs del Mes de Maig 1733: 14 H 1 D que tocr lo quint pea lo Escola Major la Cita pea los Segristans y la Meitat pea los Domes foca alla Segristia — 4 H 1 3 G

Juny — 1733	12 H 4 J	foca alla Segristia	4 H 2 G
Julio — 1733	16 H 7 J	foca alla Segristia	5 H 1 0 J
Agost — 1733	12 H 1 4 J 8	foca alla Segristia	4 H 5 J
Set.re — 1733	16 H 1 4 J 9	foca alla Segristia	5 H 1 1 G
Octubre — 1733	22 H 1 8 J	foca alla Segristia	7 H 1 2 G
Noembre — 1733	20 H 1 2 J	foca alla Segristia	6 H 1 7 G
Dez.re — 1733	17 H 1 5 J	foca alla Segristia	5 H 1 8 J
Jane — 1734	14 H - - J	foca alla Segristia	4 H 1 3 G
Febre — 1734	23 H 6 J	foca alla Segristia	7 H 1 5 J
Maxs — 1734	30 H 1 3 J	foca alla Segristia	10 H 4 J
Abril — 1734	18 H 1 8 J	foca alla Segristia	6 H 6 G
Maig — 1734	25 H 7 J	foca alla Segristia	8 H 9 J
Juny — 1734	21 H 1 9 J	foca alla Segristia	7 H 7 J
Julio — 1734	26 H 8 J	foca alla Segristia	8 H 1 6 J
Agost — 1734	24 H 5 J	foca alla Segristia	8 H 1 G
7.re — 1734	16 H 9 J	foca alla Segristia	5 H 1 0 J
Octubre — 1734	23 H 9 J	foca alla Segristia	7 H 1 6 G
Noembre 1734	29 H 8 J	foca alla Segristia	10 H - - J
Dez.re — 1734	27 H 6 J	foca alla Segristia	9 H 2 J
Jane — 1735	23 H 1 6 J	foca alla Segristia	8 H - - J
Febre — 1735	22 H 9 J	foca alla Segristia	7 H 2 0 J
Maxs — 1735	23 H 1 8 J	foca alla Segristia	7 H 1 9 J

96

Abril — 1735 — 17ℓ 4ȣ Sora alla Segretaria — 5ℓ 13ȣ 6

162ℓ 10ȣ 6
5ℓ 13ȣ 6
168ℓ 4ȣ

Suma universal delas Rebudas de todas ó Sentas y Datigos; &.
ab dos partis de pagina, San. Cent. y Sesaranta y Vuit Mures Quatre
Sous. — Dc. 168ℓ 4ȣ

Rebudas del Procurador dels Aniversaxis Comuns

Maig 1733 fins Abril 1735

Pº Havem xebut del Procurador Dels Aniversaxis Comuns pex la Mesada del Maxs - 1710 ——— 2 ℔ - - ℌ

Jm Havem xebut pex las Mesadas de Abril y Maig 1710 ——— 6 ℔ - - ℌ

Jm Havem xebut pex las Mesadas de Juny y Juliol 1710 ——— 6 ℔ 1 4 ℌ

Jm Havem xebut pex la Mesada de Agost 1710 ——— 5 ℔ - - ℌ

Jm Havem xebut pex la Mesada de Maxs 1727 ——— ℔ ℌ

Jm Havem xebut pex la Mesada de Abril 1727 ——— ℔ ℌ

Jm Havem xebut pex la Mesada de Maig 1727 ——— 2 ℔ - - ℌ

Jm Havem xebut pex la Mesada de Juny 1727 ——— 1 ℔ 1 1 ℌ

Jm Havem xebut pex la Mesada de Juliol 1727 ——— 2 ℔ 1 7 ℌ

Jm Havem xebut pex la Mesada de Agost 1727 ——— 4 ℔ 5 ℌ

30 ℔ 79

Haver fet Vist

Rebudas del Indivi que Cobra la Segrisiá

Maig 1733 fins Abril 1735

Pº Havem rebut del Srª Cang.ª Dº Blas Quintanyo ex lo Indivis y pex lo any 1733 ——— 2 t 4 - 9

Rebut pro. vall

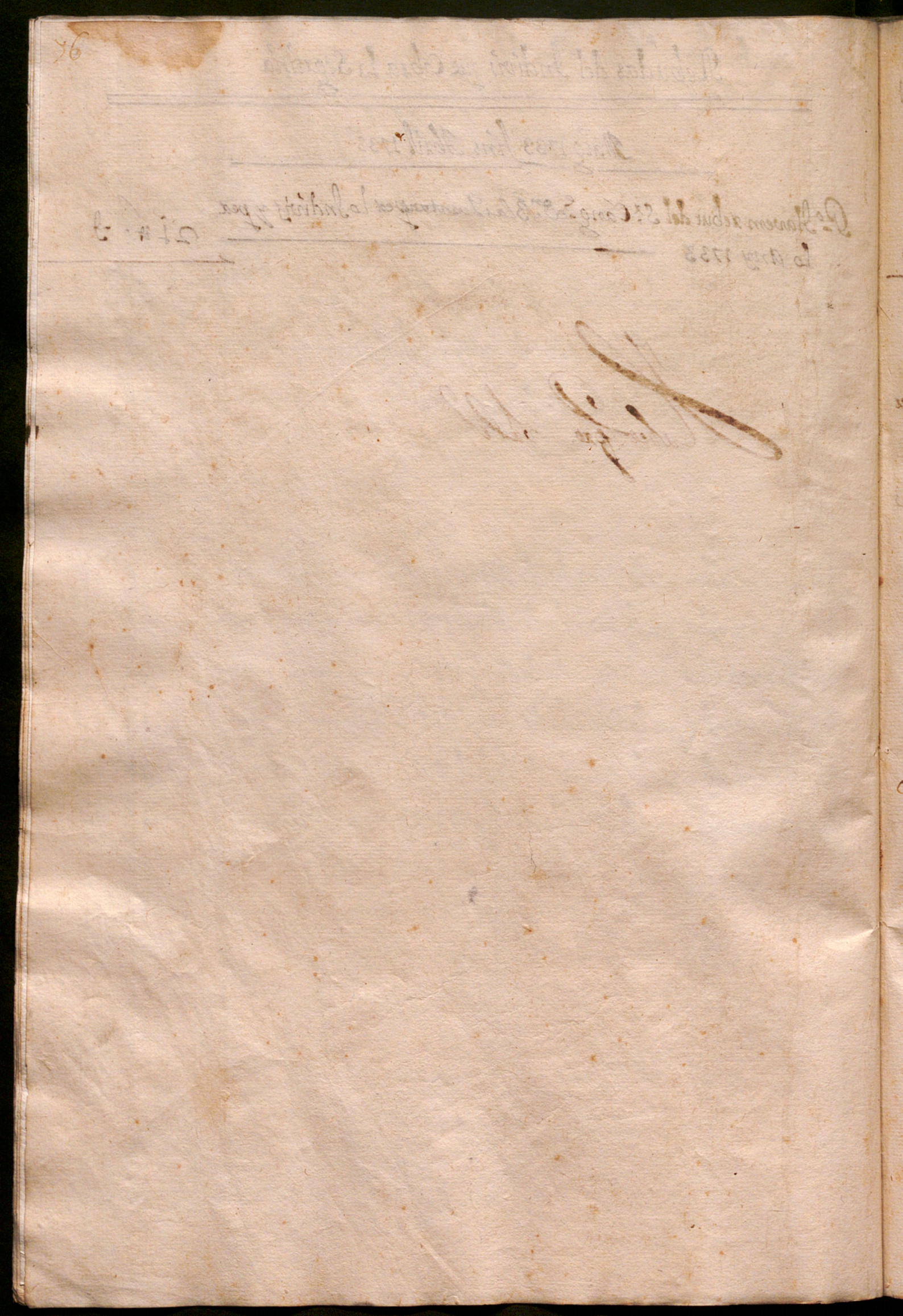

Maig 1733 fins Abril 1735

Pr.º Nos fem Carrega de 834 ₤ 1193 per tantas quedarem Dibitors en lo biennì antecedent de 1731 a 1733. Com consta en la definició feta per lo Molt Ill.re Capitol als 26 de Agost 1737. en poder de Joseph Franc.s Fontana Not.ª y Scribà del Ms. Ill.re Capitol. Son — 834 ₤ 1193

Jm. En lo biennì de 1719 a 1721. pag. 3. debia Sumar 46 ₤ 99 y Sumaren 46 ₤ 99 adigue per error de Suma sels Carregaren 10 ₤ de menos, quals sels Carregan ass- . . . ₤ 10 ₤

Jm. en los biennis de 1717 a 1719. se olvidaren Carregarse lo cobrat del Boner de la Manna per r.º del Dret de Manna del Albats Particulars a r.º 2 ₤ per quiscun Albat, lo que consta saver cobrat los en lo libre del Comptes de la Manna en las pagi- nas seguent.

Per la 3.ª Serza en pag. 17. part.t 3.er . . . — . 7 ₤ 1 2 ₤
Per la 4.ª Serza en pag. 24. par.t p.er . . . — . 1 1 ₤ . 2 ₤
Per la 5.ª Serza en pag. 32. par. 6.º . . . — . 7 ₤ . 2 ₤
Per la 6.ª Serza en pag. 39. par. 6.º . . . — . 5 ₤ . 2 ₤

Jm. en lo biennì de 1719 a 1721. per las mateixas rahons

Per la pr.ª Serza en pag. 4. par. 5.t . . . — . 6 ₤ 10 ₤
Per la 2.ª Serza en pag. 11. retro. par. 2.on . . . — . 6 ₤ 12 ₤
Per la 3.ª Serza en pag. 19. r.º par. 5.t . . . — . 6 ₤ . 8 ₤
Per la 4.ª Serza en pag. 28. par. p.er . . . — . 9 ₤ 18 ₤
Per la 5.ª Serza en pag. 37. r.º par. p.er . . . — . 8 ₤ 12 ₤
Per la 6.ª Serza en pag. 47. par. p.er . . . — . 8 ₤ . 4 ₤

Jm. Sels Carregan 7 ₤ per la Missa matinal se digue en S.ª Eul.ª per Anima de Sebastia Grau Pabordre lo die 24 de Abril 1732 que dexaren de notar en lo biennì de 1731 a 1733 Son . . . ₤ . 7 ₤

Jm. per la missa Matinal per anima de N. se digue en S.ª Eul.ª lo die 2 de Juliol 1732 per las mateixas r.ons . . . ₤ . 7 ₤

Jm. per la Missa Matinal per Anima de Sebastia Grau Pabordre se digue en S.ª Eul.ª lo die 14 de 8.bre 1732 . . . ₤ . 7 ₤

Jm. per lo Ofici Matinal fa Celebrar lo Protector de S.ª Llucia en la Capella de dito S.ª qual en ninguns bienni lo ~~[illegible]~~ donaren en compte per co sels Carrega- des de 1702 a 1732 tots inclusive son 31 anys dels quals

913 ₤ 493

rellevantme 2. anÿs per rabo de las turbulencias del Siti, restan 29. anÿs que a rº 4ℓ per any Son - - — 5 ℓ 16ℓ

Jtm per lo Ofici Matinal fa Celebrar lo Protector del Stº Oleguer lo dia de dit Stº en sa Capella qual en ningun bienni donaren en Compta los Sacristans, per qº sels carrega desde 1705 (que fou lo primer any de sa institució) fins a 1733 tots inclusive van 29. anÿs, dels quals rellevantme 2. anÿs per rabo de las turbulencias del Siti, restan 27. anÿs. que a rº 10ℓ per anÿ Son - - —— 13 ℓ 10ℓ

19 ℓ 6ℓ

913 ℓ 19 3
19 ℓ 6ℓ

932 ℓ 5 to 93 Suma Universal de las Rendas Extraordinarias & ab dos pa-
ras de pagina Son Nou Centas Trenta dues Lliures, y deu Sous y Tres
Diners. - - -

Aniversaris de la Comunia se han celebrat en lo pnt Bienni y no sen à de Jex Caxtega

Maig 1733 fins Abril 1735

Pe a 4 de Maig Ani. Canonical pex a. de Miquel Vidal pxe	ll 7 ß
Im a 8 Ani. Canol pex a. de Pexe Sanxlani pxe	ll 8 ß
Im a 18 de dit Ani. Canol pex a. del Sr Cang. Juan ch Valexi	ll 7 ß
Im a 20 Ani. Canol pex a. del Sr Cang. Juan ch Valexi	ll 7 ß
Im à 2 de Juny 1733 Ani. Canol pex a. de Miquel Vidal pxe	ll 7 ß
Im a 17 de dit Ani. Canol pex a. del Sr Cang. Juan ch Valexi	ll 7 ß
Im a 19 de dit Ani. Canol pex a. del Sr Cang. Juan ch Valexi	ll 7 ß
Im a 25 de dit Ani. Canol pex a. del Sr Cang. Juan ch Valexi	ll 7 ß
Im a 1 de Juliol Ani. Canol pex a. de Pexe Pocuxul y Alxes	ll 7 ß
Im a 4 de dit Ani. Canol pex a. del Sr Cang. Juan ch Valexi	ll 7 ß
Im a 6 de dit Ani. Canol pex a. de Pexe Pocuxul y Alxes	ll 7 ß
Im a 9 de dit Ani. Canol pex a. del Sr Cang. Juan ch Valexi	ll 7 ß
Im a 13 de dit Ani Canol pex a. del Sr Cang. Juan ch Valexi	ll 7 ß
Im a 18 de dit Ani. Canol pex a. del Sr Cang. Juan ch Valexi	ll 7 ß
Im a 20 de dit Ani Canol pex a. de Pexe Pocuxul y alxes	ll 7 ß
Im a 24 de dit Ani. Canol pex a. del Sr Cang. Juan ch Valexi	ll 7 ß
Im a 28 de dit Ani. Canol pex a. del Sr Cang. Miquel Valdexich	ll 12 ß
Im a 30 de dit Ani. Canol pex a. del Sr Cang. Juan ch Valexi	ll 7 ß
Im a 31 de dit Ani. Canol pex a. de Miquel Vidal pxe	ll 7 ß
Im a 3 de Agost Ani. Canol pex a. del Sr Cang. Juan ch Valexi	ll 7 ß
Im a 7 de dit Ani. Canol pex a. de Mre Antoni Miquel pxe	ll 7 ß
Im a 13 de dit Ani. Canol pex a. del Sr Cang. Juan ch Valexi	ll 7 ß
Im a 20 de dit Ani. Canol pex a. de Jeroni Roianes pxe	ll 8 ß
Im a 22 de dit Ani Canol pex a. de Miquel Vidal pxe	ll 7 ß
	8 ll 5 ß

Im â 25 de dit Ani. Cano. ½ pex a.ª del S.r Cang.e Miquel Jaume y de Buiquers — ℔ 7 9
Im â 27 de dit Ani. Cano. ½ pex a.ª del S.r Cang.e Juan.ch Valeri — ℔ 7 9
Im a 31 de dit Ani. Cano. ½ pex a.ª de Miquel Vidal p.xs — ℔ 7 9
Im â 7 de Set.re 1733 Ani. Cano. ½ pex a.ª del S.r Cang.e Juan.ch Valeri — ℔ 7 9
Im a 10 de dit Ani. Cano. ½ pex a.ª de Mi.l Antoni Miquel p.xs — ℔ 7 9
Im a 15 de dit Ani. Cano. ½ pex a.ª de Mi.l Antoni Miquel p.xs — ℔ 7 9
Im a 19 de dit Ani. Cano. ½ pex a.ª de Antoni Miquel Seculax — ℔ 7 9
Im a 25 de dit Ani. Cano. ½ pex a.ª de Antoni Miquel — ℔ 7 9
Im a 7 de Octub.re 1733 Ani. Cano. ½ pex a.ª del S.r Cang.e Juan.ch Valeri — ℔ 7 9
Im a 10 de dit Ani. Cano. ½ pex a.ª del S.r Cang.e Monexxat Paxaredo — ℔ 7 9
Im a 13 de dit Ani. Cano. ½ pex a.ª del S.r Cang.e Juan.ch Valeri — ℔ 7 9
Im â 17 de Dit Ani. Cano. ½ pex a.ª de Miquel Vidal — ℔ 7 9
Im a 19 de dit Ani. Cano. ½ pex a.ª de Miquel Vidal — ℔ 7 9
Im a 22 de dit Ani Sena. ½ pex a.s de Juan.ch Despla y Almes — ℔ 2 6 9
A 26 de dit Ani Cano. ½ pex a.ª de Antoni Miquel p.xs — ℔ 7 9
Im â 5 de 9.re 1733 Ani. Cano. ½ pex a.ª de Miquel Vidal p.xs — ℔ 7 9
Im a 9 de dit Ani. Cano. ½ pex a.ª de Mi.l Antoni Miquel p.xs — ℔ 7 9
Im a 11 de dit Ani. Cano. ½ pex a.ª de Mi.l Antoni Miquel p.xs — ℔ 7 9
Im a 13 de dit Ani. Cano. ½ pex a.ª del S.r Cang.e Gabriel Cerda — ℔ 8 9
Im a 16 de dit Ani. Cano. ½ pex a.ª de Miquel Vidal p.xs — ℔ 7 9
Im a 19 de dit Ani. Cano. ½ pex a.ª de Miquel Vidal p.xs — ℔ 7 9
Im a 23 de dit Ani. Cano. ½ pex a.ª de Miquel Vidal p.xs — ℔ 7 9
Im a 25 de dit Ani. Cano. ½ pex a.ª del S.r Cang.e Pexe Pla — ℔ 7 9
Im a 29 de dit Ani. Cano. ½ pex a.ª del S.r Cang.e Pexe Pla — ℔ 7 9
Im â 1 de Dez.re 1733 Ani pex dit S.r Cang.e Pexe Pla — ℔ 7 9
Im a 3 de Dit Ani pex dit S.r Cang.e Pexe Pla — ℔ 7 9

℔ 44 a 29

Jm.ª a 7 de dit Ani. Cano.! pexa.ª del S.r Cang.s Pexe Pla ——— ℔ 7ʃ

Jm.ª a 10 de dit Ani. pexa.ª de Pau Foxas p.xes ——— ℔ 7ʃ

Jm.ª a 12 de dit Ani. Cano.! pexa.ª del S.r Cang.s Pexe Pla ——— ℔ 7ʃ

Jm.ª a 19 de dit Ani. Bena.! pexa.ª de Fran.ch Deipla y Altres ——— 2 ℔ 6ʃ

Jm.ª a 15 de Jane 1734 Ani. Cano.! pexa.ª de Mis.e Antoni Miquel ——— ℔ 7ʃ

Jm.ª a 18 de dit Ani. Cano.! pexa.ª del S.r Cang.s Joan Garcia ——— ℔ 7ʃ

Jm.ª a 25 de dit Ani. Cano.! pexa.ª de Dit Garcia. ——— ℔ 7ʃ

Jm.ª a 3 de feb.e 1734 Cano.! pexa.ª de dit Garcia ——— ℔ 7ʃ

Jm.ª a 5 de dit Ani. Cano.! pexa.ª de Dit Garcia ——— ℔ 7ʃ

Jm.ª a 10 de dit Ani. Cano.! pexa.ª de Antoni Miquel p.xe ——— ℔ 7ʃ

Jm.ª a 15 de dit Ani. Bena.! pexa.ª de Mis Gavarro p.xe ——— ℔ 7ʃ

Jm.ª a 19 de dit Ani. Cano.! pexa.ª de Mis.e Antoni Miquel p.xe ——— ℔ 7ʃ

Jm.ª a 22 de dit Ani. Cano.! pexa.ª de Mis.e Antoni Miquel p.xe ——— ℔ 7ʃ

Jm.ª a 25 de dit Ani. Cano.! pexa.ª del S.r Cang.s Fran.ch Valeri. ——— ℔ 7ʃ

Jm.ª a 1 de Marz 1734 Ani. Cano.! pexa.ª de Mis.e Antoni Miquel p.xes ——— ℔ 7ʃ

Jm.ª a 3 de dit Ani. Cano.! pexa.ª de Mis.e Antoni Miquel p.xes ——— ℔ 7ʃ

Jm.ª a 10 de dit Ani. Cano.! pexa.ª de Pexe Cabanyes p.xes ——— ℔ 7ʃ

Jm.ª a 12 Ani. Cano.! pexa.ª de Pexe Pari p.xes ——— ℔ 8ʃ

Jm.ª a 16 de de dit Ani. Cano.! pexa.ª de Pexe Cabanyes p.xes ——— ℔ 7ʃ

Jm.ª a 29 de dit Ani. Cano.! pexa.ª de Anrich Calopa p.xes ——— ℔ 7ʃ

Jm.ª a 31 de Dit Ani. Cano.! pexa.ª de Antoni Miquel p.xes ——— ℔ 7ʃ

Jm.ª a 1 de Abril 1734 Ani. Bena.! pexa.ª de Hondas Pau Celles ——— ℔ 8ʃ

Jm.ª a 3 de dit Ani. Bena.! pexa.ª de Anrich Calopa ——— ℔ 7ʃ

Jm.ª a 6 de dit Ani. Cano.! pexa.ª de Antoni Miquel p.xes ——— ℔ 7ʃ

Jm.ª a 8 de dit Ani. Cano.! pexa.ª de Fran.ch y Joan Fran p.xes ——— ℔ 7ʃ

Vo.t 169

Jm â 13 de dit Anº - Cano ! - pex a ª de Miº Antoni Miquel pxe —— ll 7 g

Jm â 14 de dit Anº. Cano ! - pex a ª de Anich Calopa pxe —— ll 7 g

- Jm â 6 de Maig 1734 Anº. Cano ! - pex a ª de Miº Antoni Miquel pxe —— ll 7 g

Jm â 10 de dit Anº. Cano ! - pex a ª de Miquel Vidal pxe —— ll 7 g

Jm â 17 de dit Anº. Cano ! - pex a ª del Sr Canº Fxan ch Valeri —— ll 7 g

Jm â 19 de Dit Anº. Cano ! - pex a ª de Miquel Vidal pxe —— ll 7 g

Jm â 21 de Dit Anº. Cano ! - pex a ª del Sr Canº Fxan ch Valeri —— ll 7 g

Jm â 24 de dit Anº. Cano ! - pex a ª de Miquel Vidal pxe —— ll 7 g

Jm â 26 de de dit Anº. Cano ! - pex a ª de Miº Antoni Miquel pxe —— ll 7 g

- Jm â 4 de Juny 1734 Anº. Cano ! - pex a ª de Miquel Vidal —— ll 7 g

Jm â 8 de Dit Anº. Cano ! - pex a ª del Sr Canº Fxan ch Valeri —— ll 7 g

Jm 21 de dit Anº. Cano ! - pex a ª de Miquel Vidal pxe —— ll 7 g

Jm a 23 de dit Anº. Cano ! - pex a ª de Miquel Vidal pxe —— ll 7 g

Jm â 12 de Julio 1734 Anº. Cano ! - pex a ª de Antoni Miquel pxe —— ll 7 g

Jm a 14 de dit Anº. Cano ! - pex a ª de Miquel Vidal pxe —— ll 7 g

Jm â 19 de Dit Anº. Cano ! - pex a ª de Miquel Vidal pxe —— ll 7 g

Jm â 24 de dit Anº Cano ! - pex a ª de Miº Antoni Miquel pxe —— ll 7 g

Jm â 31 de Dit Anº Cano ! - pex a ª de Miº Antoni Miquel pxe —— ll 7 g

- Jm â 3 de Agost Anº. Cano ! - pex a ª de Antoni Miquel pxe —— ll 7 g

Jm â 7 de dit Anº. Cano ! - pex a ª de Antoni Miquel pxe —— ll 7 g

Jm â 12 de Dit Anº. Cano ! - pex a ª de Gabriel Franch pxe —— ll 8 g

7 ll 89

Jm.â 16 de dit Ani. Canol pex a.a Antoni Miquel p.xe ——— ℔ 7 9
Jm.â 19 de dit Ani. Cano.l pex a.a de Miquel Vidal p.xe ——— ℔ 7 9
Jm.â 20 de dit Ani. Cano.l pex a.a de Joanot Maiden ——— ℔ 8 9
Jm.a 27 de dit Ani. Cano.l pex a.a de Miquel Vidal p.xe ——— ℔ 7 9
Jm.a 26 de dit Ani. Cano.l pex a.a del S.r Cang.e Juan.ch Valexi ——— ℔ 7 9
Jm.a 27 de dit Ani. Bena.l pex a.a de Mn.s Pavanxo p.xe ——— ℔ 7 9
Jm.a 31 de dit Ani. Bena.l pex a.a de dit Pavanxo p.xe ——— ℔ 7 9
Jm.â 3 de Set.re 1734 Ani. Cano.l pex a.a del S.r Cang.e Juan.ch Vallexi ℔ 7 9
Jm.â 3 de dit Ani. Cano.l pex a.a del S.r Cang.e Juan.ch Valexi ——— ℔ 7 9
Jm.â 4 de dit Ani Cano.l pex dit S.r Cang.e Valexi ——— ℔ 7 9
Jm.â 6 de dit Ani. Cano.l pex dit S.r Cang.e Valexi ——— ℔ 7 9
Jm.â 9 de dit Ani. Cano.l pex dit S.r Cang.e Valexi ——— ℔ 7 9
Jm.a 11 de dit Ani. Cano.l pex dit S.r Cang.e Valexi ——— ℔ 7 9
Jm.a 13 de dit Ani Canol pex dit S.r Cang.e Vallexi ——— ℔ 7 9
Jm.a 15 de dit Ani. Cano.l pex a.a del S.r Cang.e Joan Celles ——— ℔ 6 9
Jm.â 17 de dit Ani. Cano.l pex a.a de Antoni Miquel p.xe ——— ℔ 7 9
Jm.a 20 de dit Ani. Cano.l pex a.a del S.r Cang.e Monsenxat Panareda ℔ 7 9
Jm.â 25 de dit Ani. Cano.l pex a.a de Dit S.r Cang.e Panareda ——— ℔ 7 9
Jm.â 28 de dit Ani. Bena.l pex a.s de Guillem Pujades y altres ——— 1 ℔ 7 9
Jm.a 6 de Dembre 1734 Ani. Cano.l pex Mn.r Antoni Miquel p.xe ——— ℔ 7 9
Jm.â 7 de dit Ani. Cano.l pex a.a de Annich Calopa p.xe ——— ℔ 7 9
Jm.a 11 de dit Ani. Cano.l pex a.a Miquel Vidal p.xe ——— ℔ 7 9
Jm.â 13 de dit Ani. Cano.l pex a.a del S.r Cang.e Juan.ch Valexi ——— ℔ 7 9
Jm.a 15 de dit Ani. Cano.l pex a.a de Miquel Vidal p.xe ——— ℔ 7 9

Ve 89

Im a 20 de dit Ani. Benat pex a. de Isabel Mixona Viuda ——— ℔ 2 9
Im a 25 de dit Ani. Cano. pex a. de Mii. Antoni Miquel pxe ——— ℔ 7 9
Im a 26 de dit Ani. Cano. pex Mii. Antoni Miquel pxe ——— ℔ 7 9
Im â 3 de 9bre 1734 Ani. Cano. pex a. de Dr Jaume Rey de Arag. ——— ℔ 2 9
Im â 5 de dit Ani. Cano. pex a. de Miquel Vidal pxe ——— ℔ 7 9
Im a 8 de dit Ani. Cano. pex a. de Miquel Vidal pxe ——— ℔ 7 9
Im â 9 de dit Ani. Cano. pex a. de Miquel Vidal pxe ——— ℔ 7 9
Im â 11 de dit Ani. Cano. pex a. de Jeroni Roi pxe ——— ℔ 7 9
Im â 13 de dit Ani. Cano. pex a. de Jeroni Roi pxe ——— ℔ 7 9
Im â 17 de dit Ani. Cano. pex a. de Jeroni Roi pxe ——— ℔ 7 9
Im a 29 de dit Ani. Cano. pex a. de Miquel Vidal pxe ——— ℔ 7 9
Im a 4 de Dbre 1734 Ani. Cano. pex a. de Miquel Vidal pxe ——— ℔ 7 9
Im a 7 de dit Ani. Cano. pex a. de Miquel Vidal pxe ——— ℔ 7 9
Im a 11 de dit Ani. Cano. pex a. del Sr. Cang. Joan ch Valeri ——— ℔ 7 9
Im a 14 de dit Ani. Cano. pex a. de Antoni Miquel pxe ——— ℔ 7 9
Im a 17 de Jane 1735 Ani. Cano. pex a. de Mii. Antoni Miquel pxe ——— ℔ 7 9
Im a 22 de dit Ani. Rena. pex a. de Antich Calopa pxe ——— ℔ 7 9
Im a 24 de dit Ani. Cano. pex a. del Sr. Cang. Joan ch Valeri ——— ℔ 7 9
Im â 1 de Febre 1735 Ani. Cano. pex a. de Mii. Antoni Miquel pxe ——— ℔ 7 9
Im â 5 de dit Ani. Cano. pex a. de Miquel Vidal pxe ——— ℔ 7 9
Im a 8 de dit Ani. Cano. pex a. de Miquel Vidal pxe ——— ℔ 7 9
Im a 10 de dit Ani. Cano. pex a. de Miquel Vidal pxe ——— ℔ 7 9
Im â 14 de dit Ani. Cano. pex a. de Miquel Vidal pxe ——— ℔ 7 9
Im â 19 de dit Ani. Cano. pex a. de Jeroni Roi pxe ——— ℔ 7 9
Im â 26 de dit Ani. Cano. pex a. de Gabriel Joan ch pxe ——— ℔ 8 9

℔ 109

Jm a 28 Aní. Cano.r pex a.a de Miquel Vidal pxs	℔ 7 ß
Jmâ 2 de Maxs 1735 Aní. Benal pex a.a de Gabriel Franch pxe	℔ 8 ß
Jmâ 5 de dit Aní. Bena.l pex a.a de Gabriel Franch pxs	℔ 7 ß
Jmâ 6 de dit Aní. Cano.r pex a.a de Joan Pau Rifos Diácа	℔ 7 ß
Jmâ 10 de dit Aní. Cano.r pex a.a de Antoni Miquel pxe	℔ 7 ß
Jmâ 12 de dit Aní. Cano.r pex a.a de Pexe Paní Paborde.	℔ 7 ß
Jmâ 1 de Abril 1735 Aní. Cano.r pex a.s de Hono.s Junyent y Almes	℔ 10 ß
Jm a 19 de dit Aní. Cano.r pex a.a de Antoni Miquel pxe	℔ 7 ß
Jmâ 21 de dit Aní. pex a.a de Miquel Vidal pxs	℔ 7 ß
Jm a 26 de dit Aní. Cano.r pex a.a del Sr. Cano.s Franch Valexi	℔ 7 ß
Jmâ 28 de dit Aní. Cano.r pex a.a de Mis.e Antoni Miquel pxs	℔ 7 ß
Jm a 30 de dit Aní. Cano.r pex a.a de Mis.e Antoni Miquel pxs	℔ 7 ß
	4 a 8 ß

8 a 15 ß
11 a 2 ß
10 a 16 ß
7 a 8 ß
9 a 8 ß
9 a 10 ß
4 a 8 ß

6 1 a 7 ß Suma Universal

Datas de Enxemadas.

Maig 1733 fins Abril 1735

Po. â 3 de Maig 1733 díe de Sta Creu havem pagat â Joan Banus Pages per 22 lliuras de Xoras per Enxemar la Creu de Justa ——— 1 ℔ 2 ß

Jm dit díe Havem paggt alla Xamallera per dorse Joyas se posan alli Capi de dita Creu ——— ℔ 1 4 ß

Jm dit díe Havem pagat per Mitja lliura de Cuto se posa en dita Creu ——— ℔ ß

Jm dit díe Havem paggt al Juster per Enxemar dita Creu ——— ℔ 4 ß

Jm â 4 de Junij díe de Corpus paguarem al Cicola Major per posar los Ducha alls Pilans ——— 1 ℔ - - ß

Jm dit díe Havem pagat al Sorrer per Espolsar lo Altar Major ——— ℔ 8 ß

Jm dit díe Havem paggt per las flos se han gastat en dita Octava ——— 1 ℔ 6 ß

Jm Havem paggt alli que an ajudat â Enxamar y posar la Cera en dita Octava ço es Segritans - 2 ß Monjus - 1 ß Cicola Major - ℔ 2 ß ——— 3 ℔ 2 ß

Jm â 12 de Juliol - 2 Traslario de Sta Eulalia pagarem al Batlle per posar los Ciris en Sta Eulalia ——— ℔ 5 ß

Jm â 23 de Octubre - primera Traslario de Sta Eulalia pagarem al Batlle per posar los Ciris en Sta Eulalia ——— ℔ 5 ß

Jm â 8 de Dcg. 1733 pagarem al Batlle per Natejar lo Altar Major ——— ℔ 8 ß

Jm a 12 de Febr 1734 pagarem al Batlle per posar los Ciris en Sta Eulalia per la festivitat de dita Sta ——— ℔ 5 ß

Jm dit díe pagarem alls que an ajudat â Empaliar dita Capella ço es Segritans - 1 ℔ 4 ß Monjus - ℔ 12 ß Cicola Major - 6 ß al Juste - 10 ß ——— 2 ℔ 12 ß

Jm a 18 de Abril 1734 pagarem al Batlle per los Roxes se posan all Campana - ℔ 5 ß

+ Jm a 22 de dit pagarem alla Xamallera per las Joyas y flos se posan alla adoxano de la Creu se posa al Monument ——— ~~℔ 1 0 ß~~

Empartit lo 5r pagat Pon Cuix, qui lo donara en Recevega en Sos Comptes y per Conseguent lo 5r sborrat pon.

12 a 4 ß

92

Im dit die havem pagat al Escola Major pex posar y trauxer los Duchs dels Pilars pex lo Monument. ——— 1 ℔ - - 9

Im dit die havem pagat al Batlle pex posar y trauxer los Cirís grossos de Stª Eulalia al Monument ——— 1 ℔ 12 9

Im dit die havem pagat als que an ajudat à fer y desfer lo Monument ço es Segristany - 2 ℔ 9 Monjuis - 1 ℔ 9 Escola Major - 10 9 al Batlle - 10 9 - 4 ℔ - - 9

Im dit die havem pagat al Viadell pex lo Castell del Cirí Pasqual —— ℔ 5 9

Im dit dia havem pagat pex lo Dinà del Divendras Stª Simoxia y Berenat se Dona als que an ajudat a fer y desfer lo Monument —— 1 4 ℔ 10 9

Im dit die havem pagat pex dos Coxtes de Vi trobat dos dotzenas de Cuernas Bescuitadas y - 6 Liuras de Pem se gasta lo dijous Stª —— 1 ℔ 10 9

Im dit die havem pagat pex - 6 Mitadellas de Aiguardent se ha gastat pex la Semmana Stª y pex la que gasta lo Divendras Stª despues de —— ℔ 18 9

Im à - 3 de Maig 1734 havem pagat à Joan Banus Pages pex - 22 Liuras de Rosas pex la Creu de Justa ——— 1 ℔ 2 9

Im dit die pex Mitja Liura de Cera pex dita Creu —— ℔ 9

Im dit die pex dotze Joyas se han posat als Caps de dita Creu —— ℔ 1 4 9

Im dit die pex Enxemas dita Creu —— ℔ 4 9

Im dit die pagarem als Justrex pex Enxemas dita Creu ——

Im à 24 de Juny 1734 Dié de Corpus havem pagat al Escola Major pex posar y trauxer los Duchs dels Pilans pex dita festa —— 1 ℔ 9

Im dit die pagarem als Josex pex Espolsar lo Altar Major —— ℔ 8 9

Im Havem pagat pex las Flos se an posat als Penxos del altar Major pex dita Festivitat ——— 1 ℔ 6 9

Im Havem pagat als que an ajudat à Enxemar y posar la Cera ço es Segristans - 2 ℔ 9 Monjuis - 1 ℔ 9 Escola Major - 10 9 —— 3 ℔ 10 9

Im à 11 de Juliol - 2 traslació de Stª Eulalia pagarem al Batlle pex posar los Cirís en Stª Eulalia ——— ℔ 5 9

2 32 ℔ 4 9

Jm a 23 de Octubre primera Traslació de Sta Eulalia pagarem all Barthe per posar los Cirils en Sta Eulalia ——— ℔ 5 ß

Jm à 8 de Dezbre 1734 pagarem al Josep per Espoliar Lo Altar Major ——— ℔ 8 ß

Jm à 12 de Febre 1735 pagarem all Barthe per posar los Cirils en Sta Eulalia ℔ 5 ß

Jm à 3 Abril 1735 Diumenge de Rams pagarem al Barthe per los dos Hores se posan all Campana ——— ℔ 5 ß

~~Jm à 8 de dit pagarem per las Joyas y Flos se posan alo Cren de la Adoració~~ ~~℔ 1 0 ß~~
Et per lo Aprovà del Compte lo Rt Pau Cuias.

Jm dit dia pagarem als que an ajudat à Jeure y Desjeure lo Monument ——— 4 ℔ ß

Jm dit dia pagarem all Barthe per posar los Cirils de Sta Eulalia all Monument ℔ 1 2 ß

Jm dit dia pagarem all Cicola Major per posar los Ducks als Pilars ——— 1 ℔ - ß

Jm dit dia pagarem all Vidal per lo Cartell de la Semmana Sta ——— ℔ 5 ß

Jm dit dia pagarem per dos Cortes de Vi trobat se gasta lo Dijous St per las Comunions – 2 Dotzenas de Cuxanas Bescuitadas y Cinquanta de Neu – 1 ℔ 1 0 ß

Jm dit dia pagarem per – 6 Mitra de Llas de Aigua adent per la Semmana Sta y la que gasta Lo Divendras St per la Professo de la Sta Espina ——— ℔ 1 6 ß

Jm dit dia pagarem per lo Diná del Divendras St Esmorzar y Berenar se dona all que an ajudat à Jeure y Desjeure lo Monument 14 vuits 1 Lic 5. ——— 1 4 ℔ 1 0 ß

Jm Havem pagat à Joseph Negra Pages per las Palmas del Diumenge de Rams Consta de 1 xebuda en fol. 39 xe – ~~y 41 xe~~ Vint y Vuit Hiuras – 0 2 8 ℔ - ß

Jm Havem pagat à Honofre Jaumet Joane per lo Pa de Nadal Consta de Dos xebudas en fol. 31 y 35 ——— 1 5 ℔ - ß

12 a 49
32 a 49
67 a 69
112 a 49

67 a 69

Suma Universal delas dartas de en Ramadas caberes partir de pagina sinc cent y dotze Hiuras quarantados Dhe 112 a 49

Facis partit delas Palmas sen llevan Bony que spenen all Compte del R Pau Cuias.

Maig 1733 fins Abril 1735

P.o a 3 de Setembre 173 Gastarem per lo Ani. Cano.! Feu Celebrar la Segrís-
ná per a.- de Benet Roca Flaquer donant la Distribució Seguent als Srs
Cang.es y Dignitats encara que No sien Cang.es 2 ß Beneficiats p.res
i ß Monjus = 7 ß Segrina - 7 ß ——— 10 ℔ 2 ß

Im.o a 13 de Maig 1734 Gastarem per lo Ani. Cano.! Feu Celebrar la Segrisna
per a.- del Sr. Monserrat Pastaneda Cang.e Penetenciér donant la Dis-
tribució Seguent als Sr.s Cang.es 2 ß Dignitats encara que No sien Cang.es
Segristans Majors - 7 ß à quiscun Segristans Menors - 4 ß à quiscun Be-
neficiats p.res i ß Monjus - 7 ß Segrina - 7 ß ——— 11 ℔ 2 ß

Im.o à 30 de Set.re 1734 Gastarem per lo Ani. Cano.! Feu Celebrar la Segrisna
per a.- de Benet Roca Flaquer donant la dalt dita Distribució —— 10 ℔ 3 ß

Im.o a 5 de Octubre 1734 Gastarem per lo Ani. Cano.! Feu Celebrar la Segrisna
per a.- de Benet Roca Flaquer donant la dalt dita Distribució —— 9 ℔ 19 ß 6

41 ℔ 6 ß

Saber pro vide

Datas de Misas Completas y Sermons

Maig 1733 fins Abril 1735

Pr.a 14 de Maig 1733 dié de la Assenció pagaxem als Cantors per la Mi:
sa Matinal Beneficial se Canta en Sta Eulalia — ℔14 96

Im.a 24 de dit die de Pentecostes pagaxem als Cantors per la Misa Matinal se
digue en Sta Eulalia — ℔13 96

Im.a 2 de Juliol dié de la Visitació de Na Sra pagaxem als Cantors per la
Misa Matinal se digue en Sta Eulalia — ℔13 96

Im.a dit dié pagaxem per lo Offici Cano.l se digue en Sta Elisaber per Mixalleg — 2℔16 9

Im.a 11 de Juliol segona Traslació de Sta Eulalia pagaxem per las Completas
de Sta Eulalia — 1℔06 9

Im.a 12 de dit die de la Segona Traslació de Sta Eulalia pagaxem per la Mi:
sa Matinal Bena.l se digue en Sta Eulalia — ℔14 96

Im.a 15 de Agost dié de la Assumpció de Na Sra pagaxem per la Misa Ma:
tinal Beneficial se digue en Sta Eulalia — ℔12 96

Im.a 8 de Set.re dié de la Nativitat de Na Sra pagaxem per la Misa Matinal
se digue en Sta Eulalia — ℔14 9

Im.a 22 de 8.re Vigilia de la primera Traslació de Sta Eulalia pagaxem
per las Completas de Sta Eulalia — 1℔01 9

Im.a 23 de dit die de la primera Traslació de Sta Eulalia pagaxem per la
Misa Matinal Beneficial se digue en Sta Eulalia — ℔15 96

Im.a 1 de 9.re dié de Tots los Sts pagaxem per la Misa Matinal se digue en
Sta Eulalia — ℔9 96

Im.a 18 de dit die de la Dedicació de la Iglesia pagaxem per la Misa Matinal se
digue en Sta Eulalia — ℔13 96

Im.a 21 de dit die de la Presentació pagaxem per la Misa Matinal se digue en Sta
Eulalia — ℔15 9

℔Val 9

Im a 24 de dit die de la Dedicatió de Sta Eulaxia Gastaxem pex la Misa Matinall se digue en Sta Eulaxia ——— ℔13ʃ

Im â 8 de Dex die de la Concepció Gastaxem pex la Misa Matinall se digue en Sta Eulaxia ——— ℔15ʃ

Im â 18 de dit die de la Expectatió Gastaxem pex la Misa Matinall se digue en Sta Eulaxia ——— ℔15ʃ6

Im â 25 de dit Gastaxem pex la Misa Matinall de la Auxoxa ——— ℔11ʃ6

Im â 6 de Janex 1734 die dels Reys Gastaxem pex la Misa Matinall se digue en Sta Eulaxia ——— ℔16ʃ

Im â 11 de Febx Vigilia de Sta Eulaxia Gastaxem pex las Completas de Sta Eulaxia ——— 1℔2ʃ

Im a 12 de dit die de Sta Eulaxia Gastaxem pex la Misa Matinall se digue en Sta Eulaxia ——— ℔16ʃ6

Im â 13 de Marx prime Diapte de Coxeima Gastaxem pex las Completas se digueren en Sta Eullaxia ——— 3℔11ʃ

Im â 20 Segon Diapte de Coxeima Gastaxem pex las Completas de Sta Eulaxia ——— 3℔8ʃ

Im â 27 Texex diapte de Coxeima Gastaxem pex las Completas de Sta Eulaxia ——— 2℔18ʃ

Im â 3 de Abril 1734 quarx diapte de Coxeima Gastaxem pex las Completas de Sta Eulaxia ——— 3℔11ʃ

Im â 10 de dit quinx Diapte de Coxeima Gastaxem pex las Completas de Sta Eullaxia ——— 3℔10ʃ

Im a 17 de dit Sixe diapte de Coxeima Gastaxem pex las Completas de Sta Eulaxia ——— 3℔11ʃ

Im â 24 de dit Sete diapte de Coxeima Gastaxem pex las Completas de Sta Eulaxia ——— 3℔13ʃ

Im a 25 de dit die de Paxqua de Resuxectió Gastaxem pex la Misa Matinall se digue en Sta Eulaxia ——— ℔13ʃ6

Im â 3 de Junx die de la Ascensió Gastaxem pex la Misa Matinall se digue en Sta Eulaxia ——— ℔13ʃ6

Im a 13 de Junx die de Pentecostes Gastaxem pex la Misa Matinall se digue en Sta Eulaxia ——— ℔14ʃ6

3℔ 13ʃ

Imᵐ a 2 de Juliol dié de la Visitatió Gastaxem per la Misa Matinal se dique en Stª Eulaxia ——— ℔ 1 s 9

Imᵐ Dit dia Gastaxem per lo Offici en Stª Elisabet per Mixables ——— ℔ 1 3 6

Imᵐ a 10 de Dit Vigilia de la Segona Traslatió de Stª Eulaxia Gastaxem per las Completas de Stª Eulaxia ——— i ℔ - 1 9

Imᵐ a 11 de dit dia de la Segona Traslatió de Stª Eulaxia Gastaxem per la Misa Matinal se dique en Stª Eulaxia ——— ℔ 1 4 9

Imᵐ a 15 de Agost dié de la Assumpᶜᵒ de Nª Sᵃ Gastaxem per la Misa Matinal se dique en Stª Eulaxia ——— ℔ 1 3 6

Imᵐ a 8 de Setᵇʳ dia de la Natividat de Nª Sᵃ Gastaxem per la Misa Matinal se dique en Stª Eulaxia ——— ℔ 1 4 6

Imᵐ a 22 de Octubre Vigilia de la primera Traslatió de Stª Eulaxia Gastaxem per las Completas de Stª Eulaxia ——— i ℔ 1 6

Imᵐ a 23 de dit primera Traslatió de Stª Eulaxia Gastaxem per la Misa Matinal se dique en Stª Eulaxia ——— ℔ 1 4 6

Imᵐ a 1 de Noembre dia de Tots los Stˢ Gastaxem per la Misa Matinal se dique en Stª Eulaxia ——— ℔ 8 6

Imᵐ a 18 de dit dié de la Dedicatió de la Iglesia Gastaxem per la Misa Matinal se dique en Stª Eulaxia ——— ℔ 1 3 6

Imᵐ a 21 de dit dia de la Presentatió Gastaxem per la Misa Matinal se dique en Stª Eulaxia ——— ℔ 1 5 9

Imᵐ a 24 de Dit dia de la Dedicatió de la Capella de Stª Eulaxia Gastaxem per la Misa Matinall se dique en Stª Eulaxia ——— ℔ 1 3 9

Imᵐ a 8 de Decᵇʳ dia de la Concepció Gastaxem per la Misa Matinall se dique en Stª Eulaxia ——— ℔ 1 4 6

Imᵐ a 18 de dit dié de la Expectatió Gastaxem per la Misa Matinall se dique en Stª Eulaxia ——— ℔ 1 5 6

lo ℔ 7 6

Jm a 25 de dit Gastaxem pea la Misa Matinal de la Auxora ——— ℔1 3ß

Jm a 6 de Janç 1735 die dels Reys Gastaxem pea la Misa Matinal se digue en Stª Eulaxia ——— ℔1 5ß 6ª

Jm a 11 de Febxe 1735 Vigilia de Stª Eulaxia Gastaxem pea las Completas se digueren en Stª Eulaxia ——— 1℔ 3ß

Jm a 12 de Dit die de Stª Eulaxia Gastaxem pea la Misa Matinal se digue en Stª Eulaxia ——— ℔1 5ß 6ª

Jm â 26 de dit prime Diapte de Coxeima Gastaxem pea las Completas de Stª Eulaxia ——— 3℔1 1ß

Jm â 5 de Maxi Segon diapte de Coxeima Gastaxem pea las Completas de Stª Eulaxia ——— 3℔1 0ß

Jm â 12 de dit 3 Diapte de Coxeima Gastaxem pea las Completas ——— 3℔ 7ß

Jm â 19 de Dit 4 Diapte de Coxeima Gastaxem pea las Completas ——— 3℔ 2ß

Jm â 24 de Dit Vigilia de la Anunciâ Gastaxem pea las Completas se digueren en Stª Eulaxia y pea los anys de 1734 y 1735 ——— 2℔1 0ß

Jm a 25 de dit Die de la Anunciata Gastaxem pea la Misa Matinal se digue en Stª Eulaxia y pea los Anys de 1734 y 1735 ——— 1℔ 9ß

Jm â 26 de dit 5 Diapte de Coxeima Gastaxem pea las Completas ——— 3℔ 7ß

Jm â 2 de Abil 1735 6 Diapte de Coxeima Gastaxem pea las Completas ——— 3℔ 3ß

Jm â 9 de dit 7 Diapte de Coxeima Gastaxem pea las Completas ——— 3℔1 1ß

Jm â 10 de dit dia de Paiqua de Resurrecció Gastaxem pea la Misa Matinal se digue en Stª Eulaxia ——— ℔1 3ß

Jm Saben pagat per lo Pa benedit se dona tots los diumenges en la Misa Matinal de Stª Eulaxia a rº 4 dinº per quieven Diumenge y lo dimarts de 1733 a 1735. Son ——— 1℔1 2ß

334 2ß

11 a 199
31 a 139
10 a 296
33 a 2 9
87 a 196 Suma Vniversal delas Datas de Misas, Completas, y Sermons que ab quatre partits dipagina fan Vuyptanta y sets Vnias Vn sau y sis dines - - - - - - - - - - &c.. 87 a 196

Maig 1733 fins Abril 1735

Pr. añ 13 de Maig 1733 pagaxem alls Sanfaxones pea las Professons dels Sres Diés de las Madanias ——— ℔ 1 8 9

Imo a 23 de Maig Vigilia de Pentecostes pagaxem alls Sanfaxons pea la Professo de la Benedicno de las Fonts ——— ℔ 2 9

Imo a 4 de Juny dié de Corpus pagaxem alls Sanfaxones ——— ℔ 1 4 9

Imo dit dié pagaxem alls Monjus pea portar la Cren Major pea dita Professo ——— ℔ 1 1 9

Imo a 11 de dit Capdecrava de Corpus pagaxem alls Sanfaxones ——— ℔ 6 9

Imo dit dié pagaxem alls Monjus pea portar la Cren Major ——— ℔ 1 1 9

Imo a 29 de Juny dié de St. Pere pagaxem alls Sanfaxones ——— ℔ 6 9

Imo dit dié pagaxem alls Monjus pea portar la Cren Major ——— ℔ 1 1 9

Imo a 15 de Agost dié de Ha. Sta. pagaxem alls Sanfaxones ——— ℔ 6 9

Imo dit dié pagaxem alls Monjus pea portar la Cren Major ——— ℔ 1 1 9

Imo a 2 de Octubre dié del Angel Custodi pagaxem alls Sanfaxones ——— ℔ 6 9

Imo dit dié pagaxem alls Monjus pea portar la Cren Major ——— ℔ 1 1 9

Imo a 6 de Dehper los Sanfaxons y Creu Major ——— ℔ 1 7 9

Imo a 26 de Dec. dié de St. Esteva pagaxem alls Sanfaxones ——— ℔ 6 9

Imo dit dié pagaxem alls Monjus pea portar la Cren Major ——— ℔ 1 1 9

Imo a 7 de Janea 1734 dié de St. Ramon pagaxem alls Sanfaxones ——— ℔ 6 9

Imo a 20 de dit dié de St. Sebastia pagaxem alls Sanfaxones ——— ℔ 6 9

Imo a 12 de Febre dié de Sta. Eulaxia pagaxem alls Sanfaxones ——— ℔ 6 9

~~Imo dit dié pagaxem alls Monjus pea portar la Cren Major ——— ℔ 1 1 9~~

Imo a 15 de Maxi dié de Sta. Madrona pagaxem alls Sanfaxones ——— ℔ 6 9

Imo a 25 de Abril pagaxem alls Sanfaxones pea la Professo del Diumenge de Rams Dijapte St. y las tres festas de Paxqua ——— ℔ 1 0 9

Imo a 28 de Maig dié de St. Manch pagaxem alls Sanfaxones ——— ℔ 6 9

Imo a 2 de Juny pagaxem alls Sanfaxones pea las tres professons de las Madanias ——— ℔ 1 8 9

Imo a 13 de Juny Vigilia de Pentecostes pagaxem alls Sanfaxones ——— ℔ 2 9

10 £ 79

Im â 24 de Juny die de Corpus pagarem als Sanfaxones. y Cop de Octava — 1 ℔ 02 9
Im dit die pagarem als Monjus per portar la Creu Major y Cop de Octava. — 1 ℔ 02 9
Im a 29 de dit die de St. Pere pagarem als Sanfaxones — ℔ 6 9
Im dit die pagarem als Monjus per portar la Creu Major — ℔ 1 1 9
Im a de Agost 1734 pagarem als Sanfaxones per la profesio General se
Jeu per la Restitució del Smo Segrament del Spital General — ℔ 1 4 9
Im dit die pagarem als Monjus per portar la Creu Major per dita Profesio — ℔ 1 1 9
Im a 15 de Agost die de la Assumpcio pagarem als Sanfaxones — ℔ 6 9
Im dit die pagarem als Monjus per portar la Creu Major — ℔ 1 1 9
Im â 2 de Octubre die del Angel Custodi pagarem als Sanfaxones — ℔ 6 9
Im dit die pagarem als Monjus per portar la Creu Major — ℔ 1 1 9
Im a 6 de Octubre per los Sanfaxons y Creu Major — ℔ 1 7 9
Im â 22 de Dec^bre 1734 pagarem als Monjus per portar la Creu Major per la entra
da se feu â Norxun Prelat — ℔ 1 1 9
Im â 26 de dit die de St. Esteva pagarem als Sanfaxones — ℔ 6 9
Im Dit die pagarem als Monjus per portar la Creu Major — ℔ 1 1 9
Im a 7 de Janer 1735 die de St. Ramon pagarem als Sanfaxones — ℔ 6 9
Im a 20 de dit die de St. Sebastia pagarem als Sanfaxones — ℔ 6 9
Im â 12 de Febre die de Sta Eulalia pagarem als Sanfaxones — ℔ 6 9
~~Im dit die pagarem als Monjus per portar la Creu Major — ℔ 1 1 9~~
Im â 15 de Maig die de Sta Madrona pagarem als Sanfaxones — ℔ 6 9
Im a 10 de Abril 1735 pagarem als Sanfaxones per la profesio del Diumenge de
Rams Dia apte St. y las Dues Festas de Pasqua — ℔ 1 0 9
Im â 25 de dit die de St. March pagarem als Sanfaxones — ℔ 6 9
Im Havem pagar Dise Vuras Set Sous per lo Oli de la Llantia cremia dins la Se-
gaitia y per lo Bienni de Maig 1733 fins Lo Ultim de Abril 1735 — 1 7 ℔ 1 7 9
28 ℔ 2 9

10 a 7 9
28 ℔ 2 9
19 a 12 9
58 a 1 9

Suma Universal delas dotze de Oy, ol^t Lamfan
as y portes de Creu Mayor, ab Dues parties de pagina
fan Sinquanta y Vuit Vuras on Sou — Dhe — 58 a 1 9

Maig 1733 fins Abril 1735

P.o ~~Havem pagat à Gaietana Maro Custurera Intra Nou Rius~~ ~~dorm Sou~~ ~~Contra de Sa Rebuda en Fol 42~~ 39ni 2g

+ Se partit lo Sa pagat Pau Cuños qui lo donará en descarrego en Sol Comptes y per consegvent se Sa borrat allá.

Jm — Savem pagat a Gaietana Maró Bugadera 19ª 12g y ditas son per son Salari y paga de Setembre de 1733, qual partit portaban en lo biennú de 1731 a 1733 y per no correspondre a dit biennú se esborrá, per consegvent se abona allí. vide lo libret dels Dators de la Sagristia de 1731 a 1733. fol. 16. Dits. — 19ª 12g

Vista,

~~1o a 7g~~
~~2g a 2g~~
~~10 a 12 g~~
~~5g a 4g~~ ~~Suma Anterior de las dadas de que~~ ~~dl Safaranos y~~ ~~Pozar de Cuc~~ ~~no~~ ~~por que~~ ~~dlas~~ ~~partidas de pagára Jan~~ ~~Singuanea Ouy~~ ~~Maró~~ ~~y~~ ~~dan~~ ~~Dits~~ ~~& 68 a 4g~~

Habet pro Dñi

Datas de Brodadors, Bonguers, Pasamaners y Sastres.

Maig 1733 Fins Abril 1735

Pº Hauem pagat à Joan Sau Bonguer Cuxanta Sis Linxas Sis Sous Conta de Sa Xebuda en Fol. 32 Xe. ——— 46 # 6 ß

Jm Finch xebut y hauem pagat à Joan Thomas Perpex dos Linxas Sessa Sous Conta de Sa Xebuda en Fol. 37 ——— 2 # 16 ß

Jm Hauem pagat à Isabel Flaquea Pasamanera Cuxanta Ines Linxas Conta de Sa Xebuda en Fol. 39 ——— 43 # 9

92.0.29

Haber pro Vlt.

Maio 1733 Fins Abril 1735

Po. Havem pagar â Juan.co Lopez Fuste Isenta Viuv Riuzas Consta de Sa Zebuda en Fol. 33 Monument de 1734 — 384 - - d

Im. Havem pagar â Juan.co Lopez Fuste Set Riuzas Consta de Sa Zebuda en Fol. 34 Ze. — 74 - - d

Im. Havem pagar â Juan.co Lopez Fustea Isenta Viuv Riuzas Consta de sa Zebuda en Fol. 41 Monument de 1735. — 384 d

83a d

Saber. por. Vil.

Daras de Enceras de Rollos qe fa la Seguiria.

Maig 1733 fins Abril 1735

Pcª a 24 de Maig 1733 die de Pentecostes pagaxem all Barlle pex las sis Encesas de Rollos ——— ℔ 1 2 9

Jmª a 24 de Juny die de Sᵗ Joan pagaxem all Barlle pex una Encesa —— ℔ 2 9

Jmª a 29 de dit die de Sᵗ Pexe pagaxem al Barlle pex ~~quatre~~ Quatre Encesas 8 9 —— ℔ 8 9

Jmª a 15 de Agost dit de la Assumpio pagaxem all Barlle ~~quatre~~ Quatre Encesas —— ℔ 8 9

Jmª a 8 de 7ᵇʳ die de la Naviitat de Nª Sʳª pagaxem pex ~~quatre~~ Quatre Encesas —— ℔ 8 9

Jmª a 4 de Octubre die de Sᵗ Joan ᶜʰ pagaxem pex - quatre Encesas —— ℔ 8 9

Jmª a 18 de Dezᵇʳ die de la Eppectatio pagaxem pex ~~quatre~~ Quatre Encesas —— ℔ 8 9

Jmª a 25 de dit die de Nadal pagaxem all Barlle pex - 6 Encesas —— ℔ 1 2 9

Jmª a 25 de Maxi die de la Anunciata pagaxem pex - ~~4~~ 4 - Encesas —— ℔ 8 9

Jmª a 25 de Abril 1734 die de Paiqua pagaxem pex - 6 - Encesas —— ℔ 1 2 9

Jmª a 13 de Juny die de Pentecostes pagaxen pex - 6 - Encesas —— ℔ 1 2 9

Jmª a 24 de dit die de Sᵗ Joan pagaxem pex una Encesa —— ℔ 2 9

Jmª a 29 de dit die de Sᵗ Pexe pagaxem pex ~~quatre~~ Quatre Encesas —— ℔ 8 9

Jmª a 15 de Agost die de la Assumpᵒ pagaxem pex - 4 - Encesas —— ℔ 8 9

Jmª a 8 de 7ᵇʳ die de la Naviitat de Nª Sʳª pagaxem pex - 4 - Encesas —— ℔ 8 9

Jmª a 4 de Octubre die de Sᵗ Joan ᶜʰ pagaxem pex - 4 Encesas —— ℔ 8 9

Jmª a 18 de Dezᵇʳ die de la Eppectatio pagaxem pex - 4 - Encesas —— ℔ 8 9

Jmª a 25 de dit die de Nadal pagaxem pex - 6 - Encesas —— ℔ 1 2 9

Jmª a 25 de Maxi 1735 die de la Anunciata pagaxem pex - 4 - Encesas —— ℔ 8 9

7 + 12 9

Jm â 20 de Abril 1735 dhe de Pasqua pagarem per - 6 - enceray ——— 4129

2

7 a 129
a 129

8a 49 Suma. Universal de las datas de las enseras de Pollos & ab dos parcis de pagina & Jan Ouyp Vnes yguarnesos dho. 8a 49

Datas de Espanyex y Cordex

Maig 1733 fins Abril 1735

Pr. Havem pagat à Jacinto Dalós Cordex Cint Vinyas Sis Soy Contra de Sa Xebuda en fol. 31 ——— 20 # 6 9

Im. Havem pagat à Jacinto Dalós Cordex Xexta Vinyas Den Soy Contra de Sa Xebuda en fol. 35 ——— 13 # 10 9

Im. Havem pagat à Jacinto Dalós Cordex Cint y Una Vinya dotze Soy y quatre Contra de Sa Xebuda en fol. 42 xe. ——— 21 # 12 9 4

Im. Havem pagat à Antoni Bennada Espanyex Xenta Xes Vinyas Contra de Sa Xebuda en fol. 46 xe. y de Compta Jersat en Nº 6 ——— 33 # 9

88 # 8 9 4

Sabeo pro Vdl.

Maio 1733 fini Abril 1735.

Po Havem pagar á Joan Vazquez Ribeira Vzi Riuzai dos Sous
Consta de Sa Hebuda em Fol. 33 ——— 8#10$

Haber pro Vlo

Datas de Cera Comprada

Maig 1733 fins Abril 1735

P.o a 10 de Juliol nos Gavem deinguts pera tres Riuras de Cera pera la festa de S.t Cuiroful y pera los anys 1733 y 1734 — 2 ℔ 1 ♃

Im.o a 12 de febre Die de S.ta Eulalia y pera los any 1734 y 1735 — 2 ℔ 1 ♃

Im pera los dos Ani.s de Carnastoltas — 2 ℔ 1 ♃

8 a 29

Isabel pro. Vill.

Maig 1733 fins Abril 1735

P.e Hovem pagat à Estasia Amat Claverayna Sis Rivas dius
Sous Contra de Sallebuda en fol. 38 xe ——— 6 ℔ 18 ß

Saber pro dit

Datas de Salaris de Officials

Maig 1733 fins Abril 1735

Esteve

Pº Havem pagat als Mes Srs Dn Joan Sellet Dr Joseph Mar-
rhen Canc.r y Segrirans Majors Vint y quatre lliuras Contra de
sas Rebudas en fol. i — 24 ℔ 9

Im Havem pagat als Mes Srs Dr Joseph Marhen y al Sr Dn Jo-
seph de Amigant Canc.r y Segrirans Majors Vint y quatre
lliuras Contra de Sas Rebudas en fol. i y ii — 24 ℔ 9

Im Havem pagat als Mes Srs Dr Joseph Marhen y al Dr Dn Salva-
dor Mariana Canc.r y Secretari del Regalias de Santa Do-
rotea lliuras Contra de Rebudas en fol. 2 — 60 ℔ 9

Im Havem pagat als Mes Srs Canonges Arpivers per son Salari
de Arpivers en lo present Bienni — 5 ℔ — 9

Im Havem pagat als Mes Srs Auidor de Compras per son Salari de
pagas los Compras en lo pnt Bienni — 8 ℔ 9

Im Havem pagat à Nosaltres Mateixos à Ruit Sixona, Jaume Cas-
xio y Pau Cuyas pres y Segrirans Menors Sens Cuxanta
Ser lliuras ço es -144 ℔ 9 per Nostran Salari de Juny y lo Dia
1733 y Juny y lo Dia 1734 y las Restants -3 ℔ 9 per Acompanyar
lo Predicador alla Seona lo pnt Bienni ço es 1734 y 1735. — 147 ℔ 9

Im Havem pagat à Picanyol Mestre de Capella dotze lliu-
xas Vuit Sous Consta de Dos Rebudas en fol. ii — 12 ℔ 8 9

280 ℔ 89

Im Havem pagat al Dr Joseph Domat quatze Missas Consta de dos rebudas en Fol 15 ~~pagat~~ En partit se ha esborrat per averlo pagat Mn Pau Curias qui lo portara en sos Comptes. ~~4 ll 9~~

Im Havem pagat à Magí Bellabre Escola Major Noranta Misas Consta de Sis rebudas en Fol. 19 —— 90 ll 9

Im Havem pagat à Joan Saló Organista Setsa Misas Consta de quatze rebudas en fol. 21 —— 16 ll 9

Im Havem pagat à Rafel Guaxina y Joan Dalmau Monjus Seranta quatze Misas Consta de Cuir rebuday en fol. 23 —— 74 ll 9

Im Havem pagat à Sra Joan Sala y al Dr Jeroni Grassot pr Com à Lectras de la Rio de St Much Diuvit Misas Consta de Dos rebudas en fol. 27 per 1733 y 1734. —— 18 ll 9

Im Havem pagat à Silvestre Calm Josse Vint y dos Misas Consta de Dos rebudas en fol. 29 —— 22 ll 9

Im Havem pagat al Mestre de Cerimonias 6 ll 9 y Son per son Solari y pegas de St Joan de Juny de 1733 y 1734. Consta de dos rebudas fol. 13 —— 6 ll 9

226 ll 9

280 a 89
226 a 9
506 a 89 Suma Onzenas al dalas datas dela Valanza ab dos partes de pagina Jan Sich sentas y Sis Misas y Cuyr Sous —— 8 Dne — 506 a 89

Datas Extraordinarias

Maig 1733 fins Abril 1735

Pº Havem pagat à Mn. Pere Pasqual Cleragues Síndich Miuras Contra de Sa Xe-
buda en Fol. - 38 ——— 6 ll 1

Jm Havem pagat à Jonas Favanao Not. Cent Cuzanta Vuit Miuras Divuit
sous Contra de Dos Xebudas En Fol. 37 y 38 Xe. ——— 148 ll 18

Jm Havem pagat all Mg. Sr. Canç. Mas y Mascaro Chanitarea Síndich
Sta Anna Sinch Miuras Contra de Sa Xebuda en Fol. 38 Xe. ——— 55 ll -

Jm Havem pagat all Dr. Ramon Roma Advocat Cent Vint y dos quatre
sous y Nou dr. Contra de Sa Xebuda en Fol. 40 Xe. ——— 122 ll 4

Jm Havem pagat all Dr. Joan Co. Apparici Advocat Vuit Miuras Iseria
Sous Contra de Sa Xebuda en Fol. 41 ——— 8 ll 1

Jm Havem pagat pera Vint y Una quadra de Dit Gaitaxem pera los dits Srs. pera
la Semmana Sta. pera asseguir alli Cantú y pera Lo any 1735 ——— 1 ll 1

Jm Havem pagat pera Vuit Carregas de Carbo se an Gastat en Lo
passat Biennio ço es - 3 Carregas à raho de - 1 ll 6 Y dos Car-
regas à raho de - 1 ll 4 Y Ixes Carregas à raho de - 1 ll 2 - 13 ll 12

Jm Havem pagat pera dos Carregas de Gabons pera Encendre dit
Foch en Lo Vnt. Biennio ——— 17

Jm Havem pagat pera Dotze Bergas de Sou pera las Campanas
à raho de - 3 Y 4 quiscuna ——— 2 ll

Jm Havem pagat pera Una Raima de Paye Blanch ——— 1 ll 8

Jm Havem pagat al Batraix de la Ciutat pera portar la Cera de Sta
Eularia y la Cera de las Enceras fa la Ciutat ——— 14

Haber pro Vt. 360 ll 7

Deudors (Cens per los Srs Canges Dr Joseph Nadal, y D. Esteva Bellet, Diputats de Comptas en lo any 1738) dels Comptes (Donats per los Sacristans menors Lluis Gerona, y Jaume Carreo Precentor) de la Administracio dela Sacristia en lo trienni des del primer de Maig de 1733; fins al Derm de Abril de 1736:

Rebudas.

Primo de Censals	pag.a 4		216 u 12 ß 10
Item de Moxobarins	9		96 u 14 ß.
Item de Festas Cavicularis	14		4 u. 4 ß.
Item de Correspondencias	18		23 o u. ß.
Item de la Manna per dret de Pas	21		15 u 12 ß.
Item de la Manna per lo dret de Drap	23		15 u. ß.
Item de la Manna per lo dret de pa y dines de festas	25		59 u 16 ß 5
Item de la Manna per lo dret de festas	27		35 u. 6 ß 8
Item de la Manna per las Capellas ardents	29		38 u 12 ß.
Item de la Manna per dret de Vexuanis de Albas	31		14 u. 4 ß.
Item de la Manna per dret de Cera	33		23 5 u 2 ß.
Item de la Manna per los Albas particulars	35		66 u 12 ß.
Item de la Manna per lo drap, y Tela de las Sepulturas	37		35 u. ß.
Item de la Manna per lo dret de Cera de las sepulturas de Cap	39		197 u 10 ß.
Item per lo dret de Monjo major y menor, y obits	43		10 3 u 6 ß.
Item de la Cera Omuda	48		24 u ß.
Item del Cris de S. Calatria	54		4 u 10 ß.
Item dels Aniversaris de la Quintar Sacristia &c.	64		158 u 9 ß.
Item de las Ofertas dels Aniversaris	66		6 u 15 ß 10
Item de Tomas Ofertas, y barreos	72		168 u 4 ß.
Item del Procurador dels Admrs Comrs	73		30 u 7 ß.
Item del Cap y Mtre Sagr	75		2 u. ß.
Item del Cathiri	78		232 u 10 ß 3
Item Extraordinaris			270 u 4 ß 10

Datas

Rn.to de Cruzamados	paj.a 93	112a 4$
Item de Festas y Aniversarios	95	41a 6$96
Item de Misas, Completas y Sermons	101	87a 12$96
Item de vi.di Campanon y portes de Cruz Maj.z	104	58a 1$
Item de Cozedera y Lugadera	105	12a 12$
Item de Roda dor, Borriquer Casam.z y pastu	107	22a 2$
Item de Fuster y Mestre de Cases	109	83a 9
Item de Enseksas de Rollos	112	8a 4$
Item de Espartes y Cordes	113	88a 8$4
Item Aldroquer y Vibrater	115	8a 10$
Item de Cera Empzada	117	8a 2$
Item de Argenter, Clavater y Mana	119	6a 18$
Item de Salaris Oficials	122	506a 8$
Item de Extraordinarias	125	360a 7$
		1480a 4$4

Forma de Salucio dels presents Comptes

Importan las Rebudas	277a 4$
Importan las Datas	1480a 4$4

Resta que los Amos dits Sacristans pera Haver Cobrar. mes que pagar Restan Deutors, de mil dos Cents huitanta Sinc Lliures dinou sous y huit diners. 1285a 19$8.

Als 24 de Janer 1738 fou Vista la Mola Mte Capitol per dits Sindics los presents Comptes al so modo y forma dalt expressat dels que fas fe lo infrascrit Com a Secretari del Dit Mola Mte Capitol dit dia y any

Jo Cargol Franco

Barata y Montanya Secrio

Sobradi

Item de Cuenta	93		
Item de Cuenta	95		
Item de Cuenta	101		
Item de Cuenta	104		
Item de Cuenta	105		
Item de Cuenta	107		
Item de Cuenta	113		
Item de Cuenta	116		
Item de Cuenta	117		
Item de Cuenta	117		
Item de Cuenta	122		
Item de Cuenta	125		

Vorläufige Signatur
Z 73/72

Jm â 13 de dit Ani· Cano! pea a a de Mis Antoni Miquel pxe —— ℔ 7 9

Jm â 14 de dit Ani. Cano! pea a de Anich Calopa pxe —— ℔ 7 9

Jm â 16 de Maig 1734 Ani· Cano! pea a de Mis Antoni Miquel pxe —— ℔ 7 9

Jm â 20 de dit Ani· Cano! pea a de Miquel Vidal pxe —— ℔ 7 9

Jm â 17 de dit Ani·

Jm â 19 de Dit Ani·

Jm â 21 de Dit Ani·

Jm â 24 de dit Ani·

Jm â 26 de de dit

Jm â 4 de Juny 173

Jm â 8 de Dit Ani·

Jm 21 de dit Ani·

Jm a 23 de dit Ani·

Jm â 12 de Julio 173

Jm a 14 de dit Ani·

Jm â 19 de Dit Ani

Jm â 24 de Dit Ani

Jm â 31 de Dit Ani

Jm â 3 de Agost An

Jm â 7 de dit Ani·

Jm â 12 de Dit Ani· Cano! pea a de Gabriel Franch pxe —— 7 8 9

Jm â 16 de dit Ani· Cano! pea a Antoni Miquel pxe —— ℔ 7 9

Jm â 19 de dit Ani· Cano! pea a de Miquel Vidal pxe —— ℔ 7 9

Jm â 20 de dit Ani· Cano! pea a de Bonaventura Marden —— ℔ 8 9

Jm a 27 de dit Ani· Cano! pea a de Miquel Vidal pxe —— ℔ 7 9

Jm a 26 de dit Ani· Cano! pea a del Sr Comp Juan Ch Valeri —— ℔ 7 9

℔ 7 9

℔ 7 9

exi ℔ 7 9

℔ 7 9

℔ 7 9

℔ 7 9

℔ 7 9

℔ 7 9

℔ 7 9

℔ 7 9

℔ 6 9

℔ 7 9

eda ℔ 7 9

℔ 7 9

1 ℔ 7 9

℔ 7 9

℔ 7 9

℔ 7 9

℔ 7 9

Jm a 5 de dit Ani· Cano! pea a de Miquel Vidal pxe —— ℔ 7 9

7 a 8 9