Libre de Datas y Ra
bud de la Sacristª
del Primer de Maig
ues fins lo Abril 1707

o 8

GIRONA
CURIA





Bulas de Concesiones y Comunidades ——— fol ——— 1

Bulas de Mercedes ——— fol ——— 3

Bulas de Fuero Particulares ——— fol ——— 5

Bulas de Resignaciones ——— fol ——— 8

Bulas de Fuero por Razon de Fuero ——— fol ——— 9

Bulas de Diezmos por Razon de los Diezmos Reales

Bulas de Capellanes Reales &c. por Razon de Capellanes ——— fol ——— 10

Bulas de Patronatos Iglesias Ermitas Reales &c.

Capellanes Capellanias y Capellanes Reales ——— fol ——— 17

Bulas de las Ofensas de los Sacrilegos Ofensas ——— fol ——— 18

Bulas de Monjes Monjas ——— fol ——— 20

Bulas de Monjes Monjas ——— fol ——— 21

Bulas de Obras ——— fol ——— 22

Bulas de Dias de Fuero para Esponsales y Casamientos ——— fol ——— 23

Bulas de Cruzada ——— fol ——— 39

Bulas de Oficios de Difuntos ——— fol ——— 45

Bulas de Cruzada ——— fol ——— 47

Bulas de Cruzada ——— fol ——— 49

Bulas de Procesiones ——— fol ——— 50

Bulas de Cruzada ——— fol ——— 51

Bulas de Cruzada ——— fol ——— 53

Bulas de Cruzada ——— fol ——— 57

Datas Y Rebudas desde Maig 1705 fins lo Ultim de Abril 1707

Rebudas de Censals sobre Comuns Y Particulars —— fol —— 1
Rebudas de Morabotins —— fol —— 3
Rebudas de festas Particulars —— fol —— 6
Rebudas de Responcions —— fol —— 8
Rebudas de fossea pex dret de fossas —— fol —— 9
Rebudas del Manneu pex xaho de las Capellas Ardents
Sep.as Canonicals Beneficials Nos.a Sta Y de Capitol —— fol —— 10
Rebudas del Pa de las Sepultuaras Canonicals Bena.ls Nos.a Sta
Capitol Complextas Capitol Simples Y Particulars —— fol —— 17
Rebudas de las Offeatas dels Aniuersaris tenen Offeata —— fol —— 18
Rebudas de Monjo Mayor —— fol —— 20
Rebudas de Monjo Menor —— fol —— 21
Rebudas de Obits —— fol —— 22
Rebudas del dret de Ceua pex las Sepultuaras de Composito —— fol —— 23
Rebudas de Ceua Venuda —— fol —— 39
Rebudas de Capidas Y Officis de Angelis —— fol —— 45
Rebudas de toras Offeatas Y Bareigs —— fol —— 47
Rebudas de Cuni de Sta Eulalia que pago quiscun Camp.s —— fol —— 49
Rebudas de Pocessions pex xaho de las Capas —— fol —— 49
Rebudas Extraordinarias pex lo drap Y Vela de las Sepul-
turas Canonicals Beneficials Y Obra Sta —— fol —— 501
Rebudas dels Aniuersaris de la Caritat Sta Seuer Obra Y Altres —— fol —— 53
Rebudas dels Aniuersaris Comuns —— fol —— 56

Rebudas de Censals sobre Comuns y Particulars

Maig 1705 fins 1707

P.o Rossecs — Hauem Rebut del General de Catalunya 4 ℔ 10 ß 10 ₰ per lo Censal fa de 2 ℔ 5 ß 5 en Maig y son per las pencions de Maig 1705 y 1706 = esp = fol ——— 81 — — 4 ℔ 10 ß 10

Jm Rossecs — Hauem rebut de Pere Mas de Badalona 1 ℔ 9 per lo Censal fa de 10 ß en Maig y per las pagas de Maig 1705 y 1706 = esp = fol ——— 81 — — 1 ℔ - - 9

= Juny =

Jn Rossecs — Hauem rebut del General de Catalunya 13 ℔ 14 ß 10 per lo Censal fa de 6 ℔ 17 ß 11 en Juny y son per las pencions de Juny 1705 y 1706 = esp fol = ——— 82 — — 13 ℔ 14 ß 10

= Juliol =

Jm — Hauem rebut del Sr Arcidiaca y Canonge Dn Andreu foix 38 ℔ 18 ß 7 d. y son per lo Censal fa de dita quantitat en Juliol y son per la pencio de 1706 esp fol = — 85 — — 38 ℔ - - 18

Jm — Hauem Rebut de Josep Barde Bonguer de Gelas habitant en la Vila de Sitges 9 ℔ 10 ß y son per lo Censal fa de dita quantitat en Juliol y son per la pencio de 1706 esp fol ——— — — 9 ℔ 10 ß

Jm Rossecs — Hauem rebut del General de Catalunya 8 ℔ 6 ß 8 d. per lo Censal fa de 4 ℔ 3 ß 4 en Juliol y son per las pencions de 1705 y 1706 - esp fol ——— 84 — — 8 ℔ 6 ß 8

754 39

Pa 754 39

:Agost:

Jm Hauem rebut del Majordom de la Pialmoyna 4 ℔ 10 ß per lo Censal fa la Pialmoyna de 2 ℔ 5 ß en Agost y son pex las pencións de 1705 y 1706 lsp: fol —— 87 — 4 ℔ 10 ß

:Setembre:

Jm Hauem rebut del Clauari de la present Ciutat de Bar.na 80 ℔ 1 ß y son pex dos Mitjas pencións de aquell Censal que tots anys fa en Set.re de 80 ℔ 1 quiscun Any y paga pex las Mitjas pencións de ~~1683~~ 1705 y 1706: lsp: fol: —— 90 — 80 ℔ 1 ß

:Octubre:

Jm Rossech Hauem rebut del Veneral de Catalunya 33 ℔ 2 ß 6 pex lo Censal fa de 16 ℔ 11 ß 3 en Octubre y son pex las pencións de Octubre 1705 y 1706: lsp fol —— 91 — 33 ℔ 2 ß 6

Jm Hauem Rebut del Sr. Canonge Domingo Fogueres Canitarex 10 ℔ 1 ß pex lo Censal fa la Canitat de 5 ℔ 1 ß en Octubre y paga pex las pencións de 1705 y 1706: lsp fol: —— 92 — 10 ℔ 1 ß

:Noembre:

Jm Hauem Rebut del Sr. Canonge Domingo Fogueres Canitates 70 ℔ 14 ß 4 pex lo Censal fa la Canitat de 35 ℔ 7 ß 2 en Noembre y paga pex las pencións de 1705 y 1706 lsp fol 92 — 70 ℔ 14 ß 4

Jm Hauem Rebut del Clauari de la present Ciutat de Barcelona 24 ℔ 2 ß 9 y son pex dos Mitjas pencións de aquell Censal que tots anys fa en Noembre de 24 ℔ 2 ß 9 y son pex las Mitjas pencións de ~~1682~~ 1705 y 1706 lsp fol —— 937 24 ℔ 2 ß 9

V.a 222 ℔ 9 ß 7

~~222 ℔ 9 ß 7~~

Jm Hauem Rebut del Clauari de la present Ciutat de Bar-
Rossecs celona 64 ℔ 16 ß per lo Censal fa de 32 ℔ 8 ß en Noembre
y son per las pagas de Noembre 1705 y 1706 Lo qual Censal
fou donat per lo Duc de Caadona lsp fol ——— 93 — 64 ℔ 16 ß

= Dez.e =

Jm Hauem Rebut del Sr. Canonge Domingo Fogueres Caxita-
rer 18 ℔ 9 ß per lo Censal fa la Caxitat de 9 ℔ 9 quiscun any
en Dez.e y son per las pagas de Dez.e 1705 y Dez.e 1706
lsp fol ——— 93 — 18 ℔ 9 ß

= Febrer =

Jm Hauem Rebut del Generall de Catalunija ab feamanta de
Rossecs la Ciutat de Barcelona 100 ℔ 9 ß per lo Censal fa de pen-
cio 50 ℔ 9 en febrer y son per las pencions de febrer 1706.
y 1707 lsp fol ——— 94 — 100 ℔ 9 ß

Jm Hauem Rebut de Dn. Anis Alemany y Descallar Paxes
y fill 160 ℔ 9 ß per lo Censal fa en febrer de 80 ℔ 9 y son
per febrer 1702 y 1703 lsp fol ——— 95 — 160 ℔ 9 ß

Jm Hauem Rebut de Josep Badia Pages de Sts 34 ℔ 10 ß
per lo Censal fa en febrer de 17 ℔ 5 ß y paga per lo fe-
brer ~~1700 y 1701~~ lsp fol ——— 95 — 34 ℔ 10 ß
1694 y 1695. contra de Rebuda a 29 8bre 1710

Maxs

Jm Hauem Rebut del Procurador Mayor dels Aniuersaris Co-
Rossecs muns 11 ℔ 8 ß per lo Censal fa de 5 ℔ 14 ß en Maxs y paga
per Maxs 1706 y Maxs 1707 lsp fol ——— 81 — 11 ℔ 8 ß

388 ℔ 1 ß

Vª 388 ℔ 1 ß

Abril

Rouech

Jm Hauem Rebut del General de Catalunya 2 ℔ 1 per lo Censal fa de 1 ℔ 9 en Abril y paga per las pencions de Abril 1706 y 1707 cap fol ——— 96 — 2 ℔ 1

Jm Hauem Rebut del Egregi Compra de Sauella 14 ℔ 1 per Mans del Sadiaca y Cano. Dn Andaeu. Soler Alet per lo Censal fa de 7 ℔ 9 en Abril y paga per Abril 1706 y 1707 cap: fol ——— 96 — 14 ℔ 1

Jm Hauem Rebut del Sr Cano. Domingo Fogueres Canitarer 20 ℔ 1 per lo Aniuersari de la Reyna Dn. Isabel anomenat lo Aniuersari de las Coras per las 20 ℔ 1 paga lo Canitarer en Abril y paga per 1706 y 1707 cap fol ——— 196 — 20 ℔ 1

ya 36 ℔ 1

>5℔ 3 9
222℔ 9 9>.
388℔14 9
36℔ 1 9
——————
>22℔ 6 9>

Suma universal dellas rebudas de censals, q̃s. al quatre partres importa, ter cen: tas vint y sis liuras tis tous y ter ——— >22℔ 6 9>

36 ℔ 1

Rebudas de Morabotins Maig 1705 fins Abril 1707

Maig 1705 fins 1707

Jo Penim rebut den Marcel de Badalona 1# 9 per lo Cens fa de 10 9 quiscun any Y son per las pagas de Maig 1705 Y 1706 = Cap: fol: ——— 99 — 1# 9

Rossecb

J Penim rebut de la Pomera de Badalona # 9 per las pagas de Maig 1705 Y 1706 Cap: fol: — 100 — # 9

Rossecb

J Penim rebut de la Pobilla St. Joan Y antes Hugo de St. Joan 2# 14 9 per lo cens fa de 1# 7 9 Y per las pagas de Maig 1705 Y 1706 Cap: fol: 22 — 103 — 2# 14 9

Rossecb

= Juniy =

J Penim rebut de Pasqual Sabater Y Antich Pontomeu fama des 2# 13 9 per lo Cens fa de 1# 6 96 en Juny Y per las pagas de 1705 Y 1706 = Cap: fol: — 103 — 2# 13 9

Rossecb

J Penim rebut de Pomeu de Burgues per unas pessas de terra sota lo Puig de Montrodon 10# 16 9 per lo Cens fa de 5# 8 9 Y per las pagas de 1705 Y 1706 Cap: fol 103 — 10# 16 9

Rossecb

= Juliol =

J Penim rebut dels Cens del Dr. Felip Llobet Pbre y Rector de Vilasa per una Casa al Carre del Carme 28# 9 Cens fa de 14# 9 Y per las pagas de 1705 Y 1706 Cap fol — 28# 9

Rossecb lo pde 1706. 6 enni de 1709 a 1711

= Setembre =

J Penim rebut dels Proms de la Confraria del Sanch 4# 10 9 per lo Cens fan de 2# 5 9 per una Casa alla Fuenroia Y per las pagas de 1705 Y 1706 = Cap: fol: — 107 — 4# 10 9

Vn= 49# 13 9

49# 13 9

I Rossecb — Jenim rebut de Agustí Escaldat Veuy lo Procura dor dels Anuersaris Comuns de la Gt. Iglesia 3#12 J per lo cens fa de 1#16 J Y per las pagas de 1705 Y 1706: Csp: fol ——— 109 — 1 3#12 J

I Rossecb — Jenim Rebut de com à Succeint à Jo: an Bernat Corretger 7#4 J per lo Cens fa de 3#12 J en Noembre Y son per las pagas de Noembre 1705 Y 1706 Csp fol ——— 109 — 1 7#4 J

= Noembre =

I Rossecb — Jenim rebut de com à Succeint à Ermau Gispert Pallea 8#4 J. per lo cens fa de 4#2 J en Noembre Y per las pagas de 1705 Y 1706 Csp fol ——— 1 8#4 J

I Rossecb — Jenim Rebut de Eulalia Aguilera Veuy Dª Joana Sabasa Viuda 3#12 J per lo Cens fa de 1#16 J en Noembre Y per las pagas de 1705 Y 1706 Csp fol. 110 — 1 3#12 J

I Rossecb — Jenim Rebut de Mateu ~~las~~ Jouer Fuxader 3#12 J Y. lo Cens fa en Noembre de 1#16 J Y per las pagas de 1705 Y 1706 Csp fol: ——— 110 — 1 3#12 J

I Rossecb — Jenim rebut de Bartholomeu Domenec Veuy la Ciu tat de Barcelona 3#12 J per lo Cens fa en Noembre de 1#16 J Y per las pagas de 1705 Y 1706 Csp fol. 111 — 1 3#12 J

I Rossecb — Jenim. Rebut de Eleonor Maimona 3#12 J Y. lo cens fa en Noembre de 1#16 J y per las pagas de 1705 Y 1706 Csp: fol: ——— 111 — 1 3#12 J

I — Jenim Rebut de Miquel Correo Veuy la Ciutat de Barna consignat ala Comunitat de Sn. Miquel 2#4 J Y. lo Cens fa de 1#2 J Y per las pagas de 1705 Y 1706 Csp fol: 112 — 1 2#4 J

35#12 J

Vª 35#12 J

I Tenim Rebut de Eulalia Aguilera Viuy la Ciu
Rossecb tat de Barcelona 3#12ß per lo cens fa de 1#16ß
en Noembre y per las pagas de 1705 y 1706 Cap fol 112 — 3#12ß

I Tenim Rebut de Dn Baxan de Queralt y Vuy Da
Rossecb Geronima Toat Viuda ō sos Cens 7#12ß per lo cens
fa de 3#16ß y son per las pagas de Noembre 1705
y 1706 = Cap fol = ——— 113 — 7#12ß

I Tenim Rebut de Eulalia Vinyes Viuy la Ciutat
Rossecb de Barna 3#12ß per lo cens fa de 1#16ß y per las
pagas de 1705 y 1706 Cap fol = ——— 114 — 3#12ß

I Tenim Rebut de la Confraria dels Argenters 3#12ß
per lo Cens fa de 1#16ß en Noembre y per las pa=
gas de 1705 y 1706 Cap fol ——— 113 — 3#12ß

= Desembre =

I Tenim Rebut de Da Teresa Muntaner Viuda 3#12ß
per lo Cens fa de 1#16ß en Dezs y per las pagas de
1705 y 1707 Cap fol = ——— 115 — 3#12ß

I Tenim Rebut de dita Muntaner 1#16ß per lo Cens
fa de 18ß y per las pagas de 1705 y 1706 Cap fol = 115 — 1#16ß

I Tenim Rebut de Jaume Siuraria de la Parroquia
Rossecb de St Andreu 10#16ß per lo Cens fa de 5#8ß y Gs
las pagas de 1705 y 1706 Cap fol = — 116 — 10#16ß

I Tenim Rebut de com a Succeint a Pere
Rossecb de Cardona 18ß Gs lo Cens fa de 9ß en Dezs y Gs
las pagas de 1705 y 1706 Cap fol — 14 — #18ß

Va 35#10ß

35#10ß

I Rossecb — Tenim Rebut de Barnat de Palafurgell per una pessa de terra dala Orta prop Sto Clara 18 ♀ per lo Cens fa de 9 ♀ en Dec.re y paga per 1705 y 1706 Csp fol ——— 116 — — 1 ℔ 18 ♀

Maxs

I Rossecb — Tenim Rebut de Joan Calabres y Vxy Baltasar Ri: 6as dela Seca 8 ℔ ♀ per lo Cens fa de 4 ℔ ♀ en Maxs y paga Jo. 1705 y 1706 Csp fol = ——— 119 — — 1 — 8 ℔ ♀

I Rossecb — Tenim Rebut de Miquel Jaraez y Vxy J. Vegas Cavallex 2 ℔ 4 ♀ per lo Cens fa de 1 ℔ 5 ♀ y pagas de Maxs 1706 = 1701 Csp. fol. = ——— 119 — — 2 ℔ 4 ♀

Abril

I Rossecb 1 ℔ 8 ♀ 6 — Tenim Rebut de Cdina 6as ex 1 ℔ 8 ♀ 6 per lo Cens fa de 1 ♀ 3 ♂ y son per las pagas de Abril 1700 y 1701. Csp. fol. ——— 120 — — 1 ℔ 1 ♀ 8 ♀

I Rossecb — Tenim Rebut dela Senyora Viuda Estrada y Vxy lo Dr Molines y Salvadora Massanes 4 ℔ 10 ♀ per lo Cens fan de 2 ℔ 5 ♀ y per las pagas de Abril 1700 = 1701 Csp. fol. ——— 121 — — 4 ℔ 10 ♀

I — Tenim Rebut dels Majorals dela Confraria dels Sanezes 4 ℔ 10 ♀ per lo Cens fan de 2 ℔ 5 ♀ y son per las pagas de Abril 1706 = 1706 Csp. fol. — 121 — — 4 ℔ 10 ♀

I — Tenim Rebut del Dr Vilata per auer locuit ā Eleonor Serra 1 ℔ 5 ♀ per lo Cens fa de 13 ♀ 6 ♂ y pagas de Abril 1702 = 1703 Csp. fol. ——— 122 — — 1 ℔ 5 ♀

I Rossecb — Tenim Rebut de Joan Safont y Vxy lo Dr Maxuma 9 sos Sexens 5 ℔ 8 ♀ per lo Cens fa de 2 ℔ 4 ♀ y son per las pagas de Abril 1700 = 1701 Csp. fol. — 122 — — 5 ℔ 8 ♀

Vª 29 ℔ 5 ♀

29 ℔ 5 ♀

I. Ioñum Vbus del D.r Maxerma y Vuy.s vezeus
Rossecb — ℔ℓ 9 por los cens fa de 1396 y son por las pagas de
Abril 1500 = 1501 Csp. fol. ——— 123 — ℔ℓ 9

I. Ioñum Vbus de J. Cauanyas Mercader y Vuy
Rossecb — J. Rogas Cavaller 2℔ℓ 14 9 por lo cens fa de ℔ℓ 9
y pagas de Abril 1500 = 1501 Csp. fol. — 123 — 2℔ℓ 14 9

I. Ioñum Vbus de Pere Rogas 2℔ℓ 14 9 por lo cens
Rossecb — fa de ℔ℓ 9 y son per las pagas de Abril 1500 = 1501
Csp. fol. ——— 123 — 2℔ℓ 14 9

Vª 6 ℓ 15 9

49 ℓ 13 9
35 ℓ 12 9
35 ℓ 10 9
29 ℓ 5 9
6 ℓ 15 9
156 ℓ 15 9

Suma universal delas rebudas de Mo:
rabatins, q.s ab tench garrins importa cent
sinquanta tres lliuras quinze sous — 156 ℓ 15 9

Tℓ 15 9.

Rebudas de festas Particulars

Maig 1705 fins Abril 1707

Po Hauem xebut del Dr. Franco Galuany com obtenint lo Bene-
Rossech. bi- fici Dr. de Corpore Christi 4 ♆ per la festa paga lo dia de Corpus
ennii de 1707 a 2 ♆ lo any Y per las pagas de 1705 Y 1706 Csp fol — 129 — ℔ 4 ♆
a 1709

Jm Hauem xebut del dit Dr. Galuany com obtenint lo dit Bene
Rossech fici per la festa paga lo Cap de Octaua de Corpus y per las
bienni de pagas de 1705 Y 1706 Csp fol ——— 129 — ℔ 4 ♆
1707 a 1709

Jm Hauem xebut del obtenint lo Benefici de la Estella 2 ♆ per la fes-
Rossech bien ta paga dit B. à Xo de 1 ♆ cada any Y per las pagas de 1705
ni de 1707 a Y 1706 Csp fol ——— 129 — ℔ 2 ♆
1709

Jm Hauem xebut del Protector dels Anis Comuns 6 ♆ per la festa
Rossech bi- paga lo dia de St Miquel de Set. y per las pagas de 1705 Y
ennii de 17- 1706 Csp fol ——— 129 — ℔ 6 ♆
07. a 1709.

Jm Hm xebut del obtenint lo Benefici de St Miquel 6 ♆ per
Rossech bi- la festa paga dit B. y per las pagas de Set. 1705 Y 1706
ennii de Csp fol ——— 129 — ℔ 6 ♆
1707. a 1709

Jm Hm xebut del bosch de la Canonical 10 ♆ per la festa pa-
Rossech bi- ga lo dia de Sta Madalena y per las pagas de 1705 Y
ennii de 1706 Csp fol ——— 130 — ℔ 1 0 ♆
1707. a 1709

Jm Hm xebut del Dr. Goma com à obtenint lo Benefici de St
Domingo 10 ♆ per la festa paga à Xaho de 5 ♆ lo any Y paga
per 1705 Y 1706 Csp fol ——— 130 — ℔ 1 0 ♆

Jm Hm xebut del bosch de la Canonical 6 ♆ per la festa pa-
Rossech bien- ga lo Magistral de la Cang. Blanca lo Cap de Octaua
ni de 1707. de St Roxens à Xaho de 3 ♆ lo any Y paga de Agost 1705.
a 1709 Y 1706 Csp fol ——— 130 — ℔ 6 ♆

℔ 2 ♆ 8 ♆

℔ 2 ♆ 8 ♆

Jm Rossech bienni de 1707 a 1709

Jm Hm. rebut del Administrador de la Causa Pia de Sony 1 ℔ 8 ß pex la festa paga lo dia de Sta Tecla à 12 lo any Y paga Gr. Set. 28. 1705 Y 1706. Csp fol ——— 131 — 1 ℔ 8 ß

Jm Rossech bienni de 1707. a 1709

Jm Hm. rebut del Obrenint Lo Benefici de Sts Cosma y Sts Damia 10 ß pex la festa paga ō 5 ß lo any Y son pex Setembre 1705 Y 1706 Csp fol ——— 131 — 1 ℔ 10 ß

Jm Rossech bienni de 1707 a 1709

Jm Hm. rebut del Bosser de la Canonical pex la festa paga la Pia Almoina lo dia de las Vergers à 9 lo any Y paga pex Octubre 1705 Y 1706 Csp fol ——— 131 — 1 ℔ 18 ß

Jm Rossech bienni de 1707 a 1709

Jm Hm. rebut del Bosser de la Canonical 2 ß pex la festa paga lo dia de Sta Seuera a 12 quilcun any Y pagas de Nocembre 1705 Y 1706 Csp fol ——— 132 — 1 ℔ 2 ß

Jm Rossech bienni de 1707 a 1709

Jm Hm. rebut del Obrenint Lo Benefici de Sta Barbara pex la festa paga dit B. à 12 quilcun any Y pagas de Dez. 1705 Y 1706 Csp fol ——— 132 — 1 ℔ 2 ß

Jm Rossech bienni de 1707 a 1707

Jm Hm. rebut dell Mayorals de la Concepno 10 ß pex la festa pagan lo dia de la inmaculada Concepno à 5 ß quilcun any Y pex las pagas de Dez. 1705 Y 1706 Csp fol ——— 132 — 1 ℔ 10 ß

Jm Rossech bienni de 1707 a 1709

Jm Hm. rebut del Bosser de la Canonical 4 ß pex la festa paga la primera Doma lo dia de la Concepno à 2 ß quilcun any Y pex las pagas de 1705 Y 1706. Csp fol ——— 132 — 1 ℔ 4 ß

Jm Rossech bienni de 1707 a 1709

Jm Hm. rebut del Pr. de la Capella de Sta Gabriel 6 ß pex la festa paga dit B. à 3 ß quilcun any Y pex las pagas de Dez. 1705. Y 1706 Csp. fol ——— 132 — 1 ℔ 6 ß

Jm Rossech bienni de 1707 a 1709

Jm Hm. rebut del Rector de la Capella de Sta Paula 6 ß pex la festa paga lo dia de dita Sta à 3 ß quilcun any Y pex las pagas de Iene 1706 Y 1707 Csp fol ——— 133 — 1 ℔ 6 ß

Jm Rossech bienni de 1707 a 1709

Jm Hm. rebut del Dr. Meo com à Obrenion Lo Benefici de Sto Cristofina 6 ß pex la festa paga à 3 ß quilcun any Y pex las pagas de Iene 1706. Y 1707 Csp fol ——— 133 — 1 ℔ 6 ß

Vª 4 ℔ 12 ß

4 ℔ 12 ß

Jm Rossecs biennii de 1707 a 1709 — Jaurem rebut del Sr Cabiscol ex 4 ℔ de cera pex raho de aquestas los hiuras que correspon lo Prióras de las Vergers y pex las pagas de febre 1706 - Y 1707 esp fol — 133 — — — 1 ℔ — J

Jm Rossecs biennii de 1707 a 1709 — Gm rebut del rector de la Capella de St Bartholomeu 2 J pex la festa paga ō 1 J aquiscun any y pex las pagas de Mars 1706 Y 1707 esp fol — 134 — — — 1 ℔ 2 J

Jm Rossecs biennii de 1707 a 1709 — Jaurem rebut dels Administradors de St Sever 6 J per la festa pagan lo diá de St Thomas de Aquino ō 3 J lo any Y pagas de Mars 1706 - Y 1707 esp fol — 134 — — — 1 ℔ 6 J

Jm — Gm rebut del Dr Soma com ō Obrenins lo Benefici de St Pere Martir 10 J pex la festa paga lo diá de dit St ō 5 J lo any Y pex las pagas de Abril 1706 Y 1707 esp fol — 134 — — — 1 ℔ 10 J

Va ℔ 18 J

2 ℔ 8 J
4 ℔ 12 J
℔ 1 8 J
> ℔ 1 8 J

Suma universal dels rebuts de festas particulars, y altres partits importa tot lius sus dit tot — > ℔ 1 8 J

℔ 1 8 J

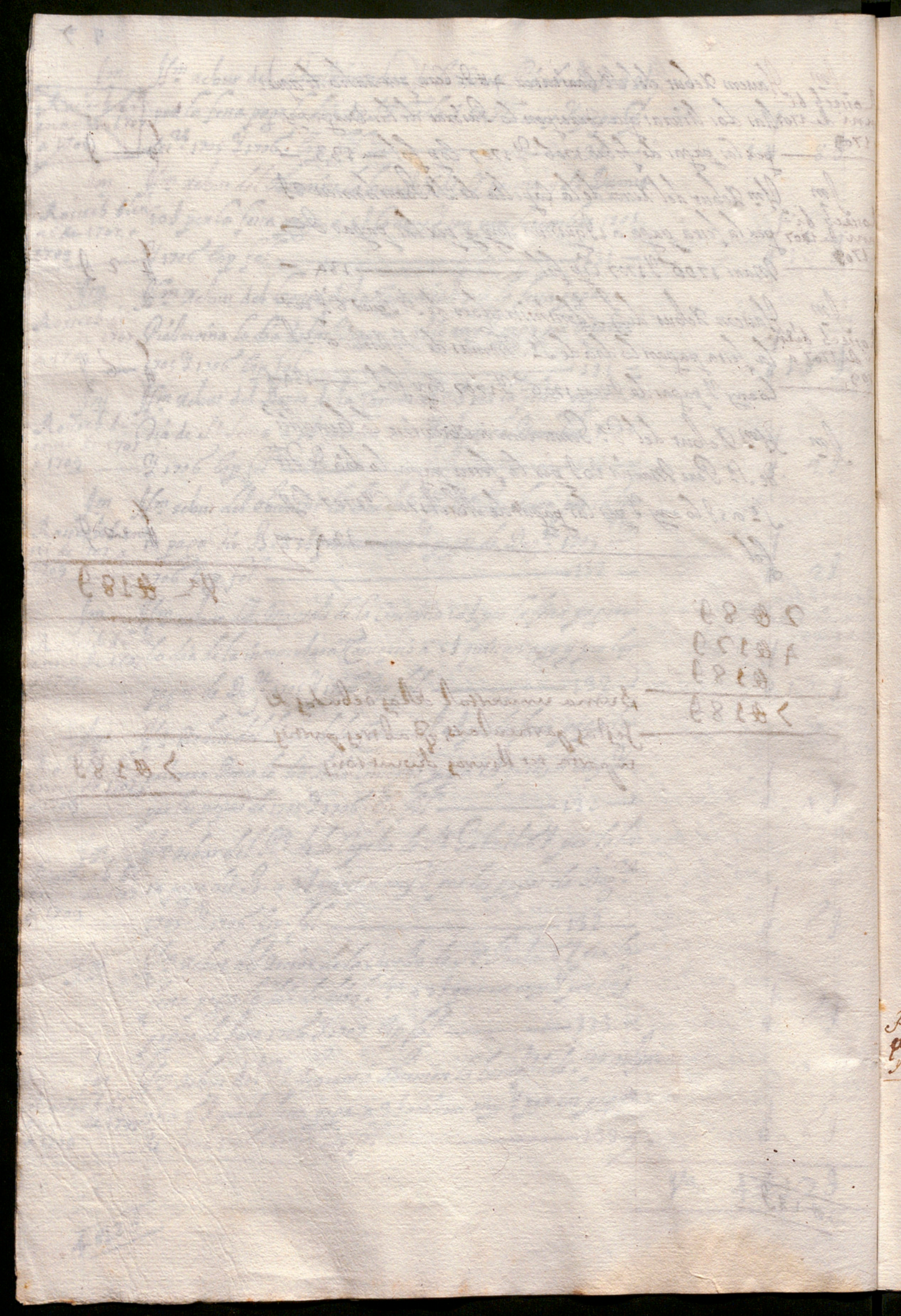

Rebudas de Responcións

Maig 1705 fins Abril 1707

P.s Jenim rebut del Sr Cang.e Domingo foguerer Canta
tor 36 ₶ 9 per la responcio fa lo Magistral de la Cang.e
y Patrim de 18 ₶ 9 lo any per ser lluminarias y per
las pagas de Juny 1705 y 1706 lop: fol — 137 — 36 ₶ 9

J Jenim rebut del Sr Cang.e foguerer 30 ₶ 9 per la res=
ponsio de la lluminaria de la Mona del dia de la Assump=
sio de Nr.a Sr.a fundada y lo Cang.e francoli a 15 ₶ 9
lo any y per las de dont 1705 y 1706 lop: fol: — 138 — 30 ₶ 9

J Jenim rebut del Sr Cang.e foguerer 30 ₶ 9 y la llumi=
naria del dia y festa de St Franc.h a 15 ₶ 9 lo any
y per las pagas de Setm.e 1705 y 1706: lp: fol: 139 — 30 ₶ 9

J Jenim Rebut del Sr Cang.e foguerer 30 ₶ 9 per la fes=
ta de Nr.a Sr.a de Esperansa a 15 ₶ 9 lo any y per las
pagas de Dez.e 1705 y 1706: lop: fol: — 140 — 30 ₶ 9

J Jenim rebut del Magistral de la Canonge blanca
36 ₶ 9 per la responcio fa en Dez.e de 18 ₶ 9 lo any
per ser lluminarias y son per las pagas de Dez.e
1705 y 1706: lop: fol: ——— 141 — 36 ₶ 9

J Jenim rebut del Sr Cang.e foguerer 2 ₶ 9 y son per
Rossegs fa- la festa del St Nom de Jesus a 1 ₶ 9 lo any y per
quen.s de 1706 y 1707 las pagas de 1705 y 1706: lop fol —— 141 — 2 ₶ 9

Vn 1 6 4 ₶ 9

1 6 4 ₶ 9

Rossecb la pª de 1706 y 1707

Iten.ª del Sacristà dels Anniversaris Co-
muns 36 ℔ ♀ per la Illuminaria de S.to Pacià fundada
p.r Lo Bibe Dimas Roxo de 18 ℔ ♀ lo any Y son per las
pagas Y anys de 1705 Y 1706: lsp fol: ——— 142 ——— 36 ℔ ♀

Rossecb las ho de aquels dos dines que reb la Sagristia per lo Vi-
p.ons de 1706. y 1707 de la Missa de Requiem se diu en S.ta Eulalia à xaho
de 2 ℔ 19 ♀ lo any Y per los anys 1705 Y 1706 lsp:
fol: ~~139~~ 143 ——— 5 ℔ 19 ♀

Rossecb las pons de 1706 y 1707

Iten.ª Rebut del Boxer de la Manna 20 ℔ ♀ per la Res-
ponció fa la Manna de 10 ℔ ♀ lo any Y per los anys
de 1705 Y 1706 lsp: fol: ——— 143 ——— 20 ℔ ♀

Rossecb las pons de 1706 y 1707

Iten.ª Rebut del Magistral de la Canonge Blanca
48 ℔ ♀ per la Responció fa de 24 ℔ ♀ lo any per lo
Pa de Monje Major Y son per los anys de 1705 Y 1706: y
lsp: fol: ——— 144 ——— 48 ℔ ♀

Rossecb las pons de 1706 y 1707

Iten.ª Rebut del S.to Cang.e Joquexes Canitates 40 ℔ ♀
per la Responció fa la Canitas de 20 ℔ ♀ lo any per
alongaments de Capas Y son per los anys de 1705
Y 1706 lsp: fol: ——— 144 ——— 40 ℔ ♀

Nota. Lo Cabildo de 1707. estableix lo dit Canonge de 1734. en 1733. en Mes Judas Cabrerola

Vª 149 ℔ 19 ♀

164 ℔ ♀
149 ℔ 19 ♀
313 ℔ 19 ♀

Suma universal dels rebuts de responcions, q.e ab dos gavitis importa, Mes cents treze Lliuras Barcelonesas ——— 313 ℔ 19 ♀

149 ℔ 19 ♀

Rebudas del fossex pea daret de fossas

Maig 1705 fins Maig 1707

Pr	Sepultruras del mes de Maig 1705	5 +		℔ 1 6 ʃ 8
I	Mars de dit Mes	6 +		℔ 1 4 ʃ
I	Sepultruras del Mes de Juny	8 +	1	℔ 6 ʃ 8
I	Mars de dit Mes	1 +		℔ 2 ʃ 4
I	Sepultruras del Mes de Julio	i +		℔ 3 ʃ 4
I	Mars de dit Mes	5 +		℔ 1 1 ʃ 8
I	Sepultruras del Mes de Agost	3 +		℔ 1 0 ʃ
I	Mars de dit Mes	4 +		℔ 9 ʃ 4
I	Sepultruras del Mes de Setembre	4 +		℔ 1 3 ʃ 4
I	Mars de dit Mes	1 +		℔ 2 ʃ 4
I	Sepultruras del Mes de Octubre	5 +		℔ 1 6 ʃ 8
I	Mars de dit Mes	+		℔ ʃ
I	Sepultruras del Mes de Novembre	11 +	1	℔ 1 6 ʃ 8
I	Mars de dit Mes	3 +		℔ 7 ʃ
I	Sepultruras del Mes de Dezs	17 +	2	℔ 1 6 ʃ 8
I	Mars de dit Mes	5 +		℔ 1 1 ʃ 8
I	Sepultruras del Mes de Jener 1706	27 +	4	℔ 1 0 ʃ
I	Mars de dit Mes	6 +		℔ 1 4 ʃ
			℔a	1 7 ℔ 2 ʃ 4

17 ℔ 2 ʃ 4

	Sepultuxas del Mes de febre	14		2 ℔ 6 ß 8
	Albats de dit Mes	3		℔ 1 ß 8
	Sepultuxas del Mes de Maxs	14		2 ℔ 6 ß 8
	Albats de dit Mes	3		℔ 1 ß
	Sepultuxas del Mes de Abril	7		1 ℔ 3 ß 4
	Albats del dit Mes	1		℔ 2 ß 4
	Sepultuxas del Mes de Maig	9		1 ℔ 1 ß 8
	Albats de dit Mes	4		℔ 9 ß 4
	Sepultuxas del Mes de Juny	18		3 ℔ - ß
	Albats del dit Mes	17		1 ℔ 19 ß 8
	Sepultuxas del Mes de Julio	10		1 ℔ 13 ß 4
	Albats del dit Mes	5		℔ 11 ß 8
	Sepultuxas del Mes de Agost	7		1 ℔ 3 ß 4
	Albats de dit Mes	4		℔ 9 ß 4
	Sepultuxas del Mes de Set.re	3		℔ 10 ß
	Albats de dit Mes	2		℔ 4 ß 8
	Sepultuxas del Mes de Octubre	3		℔ 10 ß
	Albats de dit Mes	2		℔ 4 ß 8
	Sepultuxas del Mes de Novem.re	6		1 ℔ ß
	Albats de dit Mes	4		℔ 9 ß 4
	Sepultuxas del Mes de Dez.re	5		℔ 16 ß 8
	Albats de dit Mes	3		℔ 7 ß
			Va.	21 ℔ 13 ß 8

21 ℔ 13 ß 8

I	Sepultuxas del mes de Jenex 1707 —	3 +	#1 6 ʒ 8
I	Albats de dit mes ———	7 +	#1 6 ʒ 4
I	Sepultuxas del Mes de febxe ——	1 +	# 3 ʒ 4
I	Albats de dit mes ———	7 +	#1 6 ʒ 4
I	Sepultuxas del Mes de Maxs ——	1 +	# 3 ʒ 4
I	Albats del dit mes ———	5 +	#1 1 ʒ 8
I	Sepultuxas del Mes de Abril ——	4 +	#1 3 ʒ 4
I	Albats de dit Mes ———	4 +	# 9 ʒ 4
		Vª.	4 ℔ 3 ʒ 8

17 ℔ 2 ʒ 4.
21 ℔ 13 ʒ 8
4 ℔ 3 ʒ 8
42 ℔ 19 ʒ 8

Suma universal dellas rebudas de tres dessostos, q.s ab tres quarters importa quarranta dos lliuras dinau tous y vuit ——

42 ℔ 19 ʒ 8

92

4 # 3 ʒ 8

Rebudas del Manneq pea. Xano de las Capellas Axdents. Sepultu
xas Canonicals Beneficials Nostra Senyora Capi:
tol Complextas y Capitol Simplas

Maig 1705 fins 1707

Po 3 Je dit Reb.m pea la Sep.a de Cap.l Simpla de Mariô
Vilar Viuda de Bernat Vilaa pentinea ——— ℔ 5 ß

a 10 Je dit Reb.m pea la Sep.a de Nos.ra Sra del cos de Jose:
po Blanc Mullex de Reus Raxo Cellex ——— ℔ 1 5 ß

a 11 Je dit. Reb.m pea la Sep.a de Cap.l Simpla del cos de Ma:
ria Rodaiques y fuentes Mullex de Dn. Antoni Ro:
daiques y fuentes tinent de Infanteria ——— ℔ 5 ß

a 18 Je dit. Reb.m pea la Sep.a de Cap.l Simpla del cos de Se:
cilia. Mayoxas Mullex de Mateu Mayoxas Daque- ℔ 5 ß

a 28 Je dit. Reb.m pea la Sep.a de Cap.l Simpla del cos de
Miquel Garcia Boll ——— ℔ 5 ß

Juny 1705

a 1 Je dit. Reb.m Q. la Sep.a als Solemnitat de Nos.ra Sra
de Iuan.co Mora fill del Dr en Leys Josep. Mora y Bors. ℔ 1 5 ß

a 2 Je dit. R.m pea la Sep.a de Cap.l Complexta de Da fran:
cisca de Pantlas Mullex de Dn Emanuel de Pantlas. ℔ 1 1 ß

a 7 Je dit. R.m pea la Sep.a de Cap.l Simpla del cos de fran:
cesch Canals Mestre Cuirex ——— ℔ 5 ß

a 13 Je dit. R.m pea la Sep.a de Nos.ra Sra del cos de Reus
Barquera Mestre Fuste ——— ℔ 1 5 ß

Vas 4 ℔ 19 ß

~~℔ 19~~

a 15 De dit Rm pex la Sep.a de Nos.a Sr.a del cos de Joseph / Julià Mestre de Caseo — 1 ℔ 15 ß

a 16 De dit Rm pex la Sep.a de Cap.l Simpla del cos de Je:/ xom Calvexio Gonçuex de Delas — 1 ℔ 5 ß

a 17 De dit Reb.m pex la Sep.a de Cap.l Simpla de Maxio / Antoas Inullex de Sran.ch Antoas Mes.e de Caseo — 1 ℔ 5 ß

a 21 De dit Rm pex la Sep.a de Cap.l Simpla de Madalle:/ na Soxts Inullex de Joseph Soxts Texidó de Ll.a — 1 ℔ 5 ß

Julió 1705

a 27 De dit Rm pex la Sep.a de Cap.l Simpla del cos de Ra:/ mon Roviza Mestre Sastre — 1 ℔ 5 ß

Agost 1705

a 2 De dit Rm pex la Sep.a de Cap.l Compleata de Speranza/ Corexa donzella filla de Joseph Corexa Barrfullex — 1 ℔ 11 ß

a 7 De dit Rm pex la Sep.a de Cap.l Simpla del cos de Joan/ Clusells Mestre Sabatex — 1 ℔ 5 ß

a 26 De dit Rm pex la Sep.a de Nos.a Sr.a del cos de Dn/ Sran.co Condon Canallexo del Abito de Calatrava — 1 ℔ 15 ß

Setembre 1705

a 6 De dit Rm pex la Sep.a de Cap.l simpla de Raimun:/ do Canal Inullex de Pau Canal Mes.e Sabatex — 1 ℔ 5 ß

a 20 De dit Rm pex la Sep.a de Cap.l Simpla del cos de/ Joan Puyol Mestre fusts — 1 ℔ 5 ß

Va 3 ℔ 16 ß

3 ℔ 16 ß

a 25 De dit Rm pea la Sepa de Capl Completa de Tereso Vrues Inullea de Jacinto Vrues Peapeo ——— ℔ 1 1 ℌ

a 30 De dit Rm pea la Sepa de Capl Simpla de Isabel Ra- // cupo Inullea de Pau Rabupo Negociant ——— ℔ 5 ℌ

Octubre 1705

a 1 De dit Rm pea la Sepa de Capl Simpla del cos de Die- go Puyo Papinea ——— ℔ 5 ℌ

a 7 De dit Rebm pea la Sepa de Capl Completa de Ma- nia Juania Paguera y Badell donzella filla del Do Joseph Paguera y Carus Sellurgia ——— ℔ 1 1 ℌ

a 14 De dit Rm pea la Sepa de Capl Simpla del cos de Judas Sobrano Barraba de Aguilla ——— ℔ 5 ℌ

a 20 De dit Rm pea la Sepa de Capl Completa del cos de Dn Pau Pageo Official de la Peche dona ——— ℔ 1 1 ℌ

a 27 De dit Rm pea la Sepa de Capl Simpla de Antoni Ri- // bas Ortola filla de Miquel Ribas Ortola ——— ℔ 5 ℌ

Noembre 1705

a 10 De dit Rebm pea la Sepa de Capl Completa del cos de // Vicens Sivil licenciado ——— ℔ 1 1 ℌ

a 12 De dit Rebm pea la Sepa de Capl Simpla del cos de felip Rubio Meseus fuster ——— ℔ 5 ℌ

a 14 De dit Rm pea la Sepa de Capl Simpla de Maria Rado Inullea de Jaume Rado Sabater ——— ℔ 5 ℌ

Va 3 ℔ 14 ℌ

~~3 ℔ 14 ℌ~~

a 16 De dit Rm pera la Sep.a de Cap.t Simpla del cos de Fran.
cesch Boveda Mestre de Casas ——— 1 # 5 d

Dit Dia Rm pera la Sep.a de Cap.t Simpla del cos de Pasqual
Caluet Valea ——— 1 # 5 d

a 17 De dit Rm pera la Sep.a de Cap.t Completa del cos de
Fran.co Puyalt Mestre de Cases ——— 1 # 11 d

a 19 De dit Rm pera la Sep.a de Cap.t Completa de Geroni:
ma Carbonell Viuda de Hug Carbonell Cirurgia ——— 1 # 1 d

a 20 De dit Rm pera la Sep.a de Cap.t Simpla de Isabel Ba:
dia Donzella filla de Josep Badia Valea ——— 1 # 5 d

a 24 De dit Rm pera la Sep.a de Cap.t Simpla del cos de Cata
rina Baxat Mullex de Fran.ch Baxat Fusser ——— 1 # 5 d

a 28 De dit Rm pera la Sep.a de Cap.t Simpla de Nicolau Pxau
Estudiant fill de Nicolau Pasau Adassoues ——— 1 # 5 d

a 29 De dit Rm pera la Sep.a de Cap.t Simpla del cos de Am
bros Brues de la Ciutat de Denia ——— 1 # 5 d

Dez.e 1705

a 1 De dit Rm pera la Sep.a de Cap.t Simpla de Geronima
Baltasar Mullex del Qm Pau Baltasar Capita ——— 1 # 5 d

a 5 De dit Rm pera la Sep.a de Cap.t Completa de Isabel
Codina donzella filla de Joseph Codina Pages — 1 # 11 d

a 11 De dit Rm pera la Sep.a de Capitol Completa del cos
de Cutadra Saluany Viuda del Qm Jaume Saluany
Mercader ——— 1 # 11 d

Va 3 # 19 d

3 # 19 d

a 13 De dit Rm pea la Sep.a de Cap.l Símpla de Rosa Pla=
nes Mullea de Joan Planes fusteu ——— # 5 9

a 14 De dit Rm pea la Sep.a de Cap.l Símpla de Margaxi da
Vguet Vrúda de Pau Vguet Pasamaneu ——— # 5 9

a 15 De dit Rm pea la Sep.a de Cap.l Símpla de Maria Ca=
sals Vrúda de Claudis Casals Mes.e de Cases —— # 5 9

a 16 De dit Rm pea la Sep.a de Cap.l Completa de Mira Ma=
tas Mullea de Joseph Matas Argenteu ——— # 1 1 9

a 19 De dit Rm pea la Sep.a de Cap.l Completa de Theresa
Caa Vrúda del Q.o Caa Escultor ——— # 1 1 9

a 20 De dit Rm pea la Sep.a de Cap.l Símpla de Anna Maria
Nogues Vrúda de Melcior Nogues Situador —— # 5 9

a 21 De dit Rm pea la Sep.a de Cap.l Símpla de Margaxi da
Pasculli Mullea de Carlus Pasculli Sabateu —— # 5 9

a 23 De dit Rm pea la Sep.a de Cap.l Símpla del cos de Josep
Solea Mestre Sastre ——— # 5 9

Dit Dia Rm pea la Sep.a de Cap.l Símpla del cos de fran.ch
Hubach Mestre de Cases ——— # 5 9

a 24 De dit Rm pea la Sep.a de Cap.l Símpla del cos de fran
cisco Rimona Barbalteu ——— # 5 9

a 26 De dit Rm pea la Sep.a de Cap.l Completa de Joseph
Andreu Licenciado fill de Joseph Andreu Vidaleu — # 1 1 9

a 27 De dit Rm pea la Sep.a de Ros.a Sx.a del cos de Ma
dona Mollar Vrúda del Q.o Benet Mollar Apo=
tecari ——— # 1 5 9

4 # 8 9

Vta 4 # 8 9

a 29 Dt dit Il.m pex la Sep.a de Cap.t Simpla de Teresa Ma:
it Donzella filla de Borromeu Mait faxaex —— # 5 d
a 31 Dt dit Reb.m pex la Sep.a de Nos.a Sr.a de Cleomor Jeneix
Mullex de Cristofol Jeneix Pallex —— # 1 5 d

Jeneix 1706

a 1 Dt dit Il.m pex la Sep.a de Cap.t Simpla del Cos de Polonia
Puig Vruda de Ereuia Puig Pages de Cellent —— # 5 d
a 2 Dt dit Reb.m pex la Sep.a de Cap.t Simpla de Joan Padaina Sastre — # 5 d
a 3 Dt dit Il.m pex la Sep.a de Cap.t Simpla de Josep Gibert Sabater — # 5 d
Dit Dia Reb.m pex la Sep.a de Cap.t Simpla del cos de Mada:
lena Fornes Vruda de de Mateu Fornes Arahonado — # 5 d
Dit Dia Il.m pex la Sep.a de Cap.t Simpla del cos del Capita
// Dn Joan Correa de Silua Caualleix del abito de Christo # 5 d
a 4 Dt dit Il.m pex la Sep.a de Cap.t Simpla de felip Mari Cepo — # 5 d
a 5 Dt dit Reb.m pex la Sep.a de Cap.t Simpla del cos de Jero:
nima Juaita Mullex de Bauno Juaita Ortola —— # 5 d
a 6 Dt dit Il.m pex la Sep.a de Capitol Simpla del cos de Mi:
guel Silva Argentex —— # 5 d
a 7 Dt dit Il.m pex la Sep.a de Cap.t Simpla del cos de Anna
Maria Faxaex Mullex de Sebastia Faxaex Sastre — # 5 d
a 8 Dt dit Il.m pex la Sep.a de Cap.t Comp.a de Dn Joseph Cap
// negra Capita de Cauals —— # 1 1 d
a 9 Dt dit Reb.m pex la Sep.a de Cap.t Comp.a de Esperansa
Ensalada Vruda de Pere Anseleta Sastre —— # 1 1 d
Dit Dia Il.m pex la Sep.a de Cap.t Comp.a del cos de Joan Baris:
te Vinyes Teyidor de lli —— # 1 1 d

Va 4 # 18 d

4 # 18 d

a 20 De dit Rm pea la Sep.a de Cap.l Compleata del cos de Jo-
an Baptista Solea escultor ——— ℔ 1 1 ß

a 12 De dit Rm pea la Sep.a de Cap.l Simpla del cos de Joan.et
Pastor Pintor ——— ℔ 5 ß

Dit Dia Rm pea la Sep.a de Cap.l Comp.a del cos de Joseph
Nasares Sastre ——— ℔ 1 1 ß

Dit Dia Rm pea la Sep.a de Cap.l Simpla de Isabel Pujol
donzella filla de Joseph Pujol Sorea ——— ℔ 5 ß

a 13 De dit Rm pea la Sep.a de Cap.l Simpla de Isabel Escu-
dea Muller de Felip Escudea Mneo.as de Cases ——— ℔ 5 ß

a 14 De dit Rm pea la Sep.a Beneficial de Christofol Lopis Adaug.t ℔ 2 ß

a 16 De dit Rm pea la Sep.a de Cap.l Simpla de Pere Sort fuster ℔ 5 ß

a 17 De dit Rm pea la Sep.a de Cap.l Simpla de Joan.et Alber-
ni Mneo.as Sabater ——— ℔ 5 ß

a 20 De dit Rm pea la Sep.a de Cap.l Comp.a de Nicolau Colom Xe-
uenador ——— ℔ 1 1 ß

a 23 De dit Rm pea la Sep.a de Cap.l Simpla del cos de Anton
Bosch Xeuenador ——— ℔ 5 ß

a 24 De dit Rm pea la Sep.a de Cap.l Simpla del cos de Jau-
me Rouxeda Mercer Sabater ——— ℔ 5 ß

a 26 De dit Rm pea la Sep.a de Cap.l Simpla de Maria Ri-
bera Vidua de Gaspar Ribera Joue fuster ——— ℔ 5 ß

Dit Dia Rm pea la Sep.a de Cap.l Simpla de Joan Canyame-
nas filla de Pere Joan Canyamenas fuster ——— ℔ 5 ß

a 29 De dit Rm pea la Sep.a de Cap.l Simpla de Joan Tous Sabater ℔ 5 ß

a 31 De dit Rm pea la Sep.a de Cap.l Simpla del cos de Ema-
nuel Valls Xeuenador ——— ℔ 1 1 ß

a 31 ~~De~~ dit Rm pea la ~~Sep.a Cap.l Comp.a de Maria del Valls Xeuenador~~ ~~℔ 1 1 ß~~

℔ 1 6 ß

Va ℔ 4 ℔ 1 6 ß

Febrs 1706

A 4 De [illegible] Reb.m per la Sep.a de Cap.l Completa del cos de los: Sanià Valls Viúda de Emanuel Valls Revenedor — 1 # 1 1 9

Dit Dià Reb.m per la Sep.a de Cap.l Simpla del cos de Maria Casanovas Mullier de Salvador Casanovas Mayna — 1 # 5 9

A 5 De dit Reb.m per la Sep.a de Cap.l Simp.a del cos de Fran.co Respaudo fill de Nicolau Respaudo Boyadador — 1 # 5 9

A 6 De dit Reb.m per la Sep.a ab Solemnitat de Hos.a Sr.a del cos de Sra Ana Soanells Mullier de Fran.co Sorelly Dr. en Medecina — 1 # 1 5 9

Dit Dià Reb.m per la Sep.a de Cap.l Simpla del cos de Fran.co Comp.te Estudiant fill de Joan Compta Vallea — 1 # 5 9

A 8 De dit Reb.m per la Sep.a de Cap.l Simpla del cos de Maria anna Maura Viúda de Felip Maura Ciego Draniores — 1 # 5 9

A 9 De dit Reb.m per la Sep.a ab Solemnitat de Hos.a Sr.a de Joseph Centena Hisendado fill de Joseph Centena Negociant — 1 # 1 5 9

A 10 De dit Reb.m per la Sep.a de Cap.l Simpla del cos de Joseph Roca Menestral Dapuea — 1 # 5 9

Dit Dià Reb.m per la Sep.a de Cap.l Simpla del cos de Pere Canells Menestral Fusteа — 1 # 5 9

A 16 De dit Reb.m per la Sep.a de Cap.l Simpla del cos de Cecilia Gallart Mullier de Joseph Gallart Sabatea — 1 # 5 9

A 17 De dit Reb.m per la Sep.a de Cap.l Simpla del cos de Ma: dalena Bachà Mullier de Joseph Bachà Napinea — 1 # 5 9

A 21 De dit Reb.m per la Sep.a de Cap.l Comp.a de Manuela Mun: mani Donzella filla de Fran.co Monmany Fusteа — 1 # 1 1 9

A 22 De dit Reb.m per la Sep.a de Cap.l Simpla del cos de Anton Rubalta Menestral fusteа — 1 # 5 9

Va. 4 # 1 7 9

4 # 17 9

a 26 De dit Reb.m pex la Sep.a de Cap.t Símpla de Isabel St. Feliu fílla de Antron St. Feliu Pagaxes ——— # 5 d

Maxs 1706:

a 2 De dit Reb.m G.t la Sep.a de Cap.t Completa de Ynoxes Diéxan Ines.ca Sastre ——— # 1 1 d

a 3 De dit Reb.m G.t la Sep.a de Cap.t Símpla de Susanna Refart Vrúda de Fran.ch Refart Candelex de Cera — # 5 d

a 4 De dit Reb.m G.t la Sep.a de Cap.t Símp.a de Domingo Batlle Ines.ca Sabatex ——— # 5 d

Dit Dia Reb.m pex la Sep.a de Cap.t Comp.a del cos de Madalena Maxi Mullex de Joan Maxi Ortola ——— # 2 2 d

a 9 De dit R.m pex la Sep.a de Nos.a Sr.a del cos de Joseph Andreu Vidriex de Vum ——— # 1 5 d

a 20 De dit Reb.m pex la Sep.a de Cap.t Símpla de Esperansa Soldevila Mullex de Fran.co Soldevila Estampex — # 5 d

a 17 De dit Reb.m pex la Sep.a de Cap.t Completa dell cos de Joseph Munfages Escarivent ——— # 1 1 d

Dit Dia Reb.m pex la Sep.a de Cap.t Símpla de Geronima Rubeat Mullex de Ramon Rubeat Pagex ——— # 5 d

a 18 De dit Reb.m pex la Sep.a de Cap.t Completa de Andreu Mirna Negociant ——— # 1 1 d

a 19 De dit Reb.m G.t la Sep.a de Cap.t Símpla de Esperansa Sala Mullex de Esteva Sala Calcer ——— # 5 d

a 20 De dit Reb.m G.t la Sep.a de Cap.t Símpla de Fran.ca Torras Vrúda de Pex Torras Pages ——— # 5 d

Vn. 4 # 1 4 d

4 # 1 4 d

a 24 De dit Reb.m pex la Sep.a de Cap.l Complexta dels cos de Dr Texoni Bonas Not.t publich ——— # 1 1 9

Dit Dia Reb.m pex la Sep.a de Cap.l Simpla de Isidro Mora fuste- # 5 9

a 27 De dit Reb.m pex la Sep.a de Cap.l Simpla de Maria Sera la filla de Joan Radrigues Sastre ——— # 5 9

Abril 1706

a 9 De dit Reb.m pex la Sep.a de Cap.l Simpla dels cos de Marcis Farre Pages de St. Andreu ——— # 5 9

a 11 De dit Reb.m pex la Sep.a de Cap.l Simpla dels cos de Anton Pujol Favanera ——— # 5 9

a 14 De dit Reb.m pex la Sep.a de Cap.l Simpla dels cos de Maria Catalina Mullex de Joan.ch Antonen Mes.r Sastre ——— # 5 9

a 16 De dit Reb.m pex la Sep.a de Cap.l Simpla dels cos de Baltomeu Pifarrer Mestre fustea ——— # 5 9

a 24 De dit Reb.m pex la Sep.a de Cap.l Simpla dels cos de Joseph Ribas Sabatea ——— # 5 9

Dit Dia Reb.m pex la Sep.a de Cap.l Complexta dels cos de Joan Monmany Not.t Real ——— # 1 1 9

Dit Dia Reb.m pex la Sep.a de Cap.l Simpla dels cos de Dn. Pere Sayol Capita ——— # 5 9

Maig 1706

a 1 De dit Reb.m pex la Sep.a de Nos.ra Sra dels cos de Teresa Mixo Mullex de Joseph Mixo Adaoguea ——— # 1 5 9

a 2 De dit Reb.m pex la Sep.a de Cap.l Simpla dels cos de Caraxina Roca Viuda de Joan.ch Roca Sabatea ——— # 5 9

a 4 De dit Rm pex la Sep.a de Cap.l Simp.a de Joseph Solea Argentea # 5 9

Vas 4 # 5 9

4 # 5 9

a 8 De dit Reb.m pea la Sep.a de Cap.l Simpla del cos de Dn Cor=
neli Vandosme Alferes ——— 1 # 5 d

a 19 De dit Reb.m pea la Sep.a de Cap.l Simpla del cos de Jaume
Puig fill de Benet Puig Pages ——— 1 # 5 d

a 22 De dit Reb.m pea la Sep.a de Cap.l Comp.a del cos de Dn Ray=
mundo Ribera Capita de Canals ——— 1 # 1 d

a 26 De dit Reb.m pea la Sep.a de Cap.l Simp.a del cos de Feres=
forns Viuda de Tomas Forns Sabatera ——— 1 # 5 d

a 27 De dit Reb.m pea la Sep.a de Cap.l Simpla del cos de Anna May
Viuda de Miquel Mas Pages ——— 1 # 5 d

a 28 De dit Reb.m pea la Sep.a de Cap.l Simpla de Joan Fornes Ti=
renciado fill de Hms Fornes Situagio ——— 1 # 5 d

Juny 1706

a 1 De dit Reb.m pea la Sep.a de Cap.l Simpla de Margarida Ba=
lasch Viuda de Joseph Ballasch Sastre ——— 1 # 5 d

a 2 De dit Reb.m pea la Sep.a de Cap.l Completa del cos de Jo=
seph Mestres Batalla ——— 1 # 1 d

Dit Dia Rm pea la Sep.a de Cap.l Simpla de Jaume Pons Valluriera — 1 # 5 d

Dit Dia Reb.m pea la Sep.a de Cap.l Simpla del cos de Anna Basa=
ta Viuda de Joseph Basata Negociant ——— 1 # 5 d

a 4 De dit Rm pea la Sep.a de Cap.l Simpla de Pau Gelly Sabatera — muller de Joan Ch. Gelly Sabater — 1 # 5 d

a 5 De dit Reb.m pea la Sep.a de Cap.l Simpla del cos de Ramon
Foix Corredor de Cotl ——— 1 # 5 d

a 7 De dit Reb.m pea la Sep.a de Cap.l Simpla del cos de Balthasar
Xaxet Dr en filosofia ——— 1 # 5 d

a 9 De dit Reb.m pea la Sep.a Canonicall del cos de Da Isabel
Amargos Viuda de Dn Gabriell Amargos ——— 1 # 2 d

Vta 4 # 19 d

A # 19 d

a 11 De dit Rm pera la Sep.a Cano.l del cos de Dn Luis Valencia — 1 ℔ 2 ß

a 17 De dit Rm pera la Sep.a de Cap.l Simp.a de Andreu Capmany Mes.re de Case- ℔ 5 ß

a 18 De dit Rm pera la Sep.a de Cap.l Simp.a de Josep Senor Vidaria de Sum- ℔ 5 ß

Dit Dia Rm pera la Sep.a de Cap.l Simp.a de Jaume Nadal Sepidor de Li- ℔ 5 ß

a 23 De dit Rm pera la Sep.a de Cap.l Simp.a de Dn Antonio de Mandosa - ℔ 5 ß

a 26 De dit Rm pera la Sep.a de Cap.l Simp.a de Jacinto Juan Mes.re de Case- ℔ 5 ß

Dit Dia Rm pera la Sep.a de Nos.a Sra de Joseph Puyol Adagues — ℔ 1 5 ß

a 27 De dit Rm p.r la Sep.a de Cap.l Simp.a del cos de Cullana Solex Muller de Joan Solex Mestre Valles — ℔ 5 ß

Dit Dia Reb.m pera la Sep.a de Cap.l Simpla del cos de Maria Grau Muller de Joseph Grau Pages — ℔ 5 ß

a 28 De dit Rm pera la Sep.a de Cap.l Simp.a de Joan Guadagnes Mes.re Sabatera - ℔ 5 ß

Juliol 1706.

a 2 De dit Reb.m pera la Sep.a de Cap.l Simpla del cos de Joseph Fortuny Menor Mestre fusteta — ℔ 5 ß

a 3 De dit Reb.m pera la Sep.a de Cap.l Completa del cos de Manuella Pallaudaries Muller de Joan.ca Pallaudaries Corretja — ℔ 1 1 ß

a 4 De dit Reb.m pera la Sep.a de Cap.l Simpla del cos de Joseph Vilanova Sabatera — ℔ 5 ß

a 8 De dit Reb.m pera la Sep.a de Cap.l Completa del cos de Anna Llopis Vduda de Joseph Llopis Libretera — ℔ 1 1 ß

a 12 De dit Reb.m pera la Sep.a de Cap.l Completa del cos de Da Anna Ximenes Vduda de Dn Diego Ximenes Capita de Cavally- ℔ 1 1 ß

a 15 De dit Reb.m pera la Sep.a de Cap.l Simpla de Margarida Torrent Vduda de Joan Torrents Notl — ℔ 5 ß

a 21 De dit Reb.m pera la Sep.a de Cap.l Comp.a de Joan.co Temes Candeler de Cera - ℔ 1 1 ß

Dit Dia Rm pera la Sep.a de Cap.l Simp.a del Rt Mn Vriens Capellan Sr ℔ 5 ß

Va ℔ 1 ß

a 23 De dit Rm per la Sep.a de Cap.l Stis Comp.a del cos de Benera — 1
Lacaen Mulher de Joseph Lacaen frances — ℔ 1 1 ß

a 25 De dit Reb.m per la Sep.a de Cap.l Simpla del cos de Catarino — 1
Corrada Viuda de Moreno Corrada Barraca de Agulla — ℔ 5 ß

Agost 1706

a 7 De dit Reb.m per la Sep.a de Cap.l Simpla del cos de Ramon — 1
Bassa Fixador de Ox — ℔ 5 ß

a 12 De dit Reb.m per la Sep.a de Cap.l Simpla del cos de Saluador — 1
Benauent Agentera — ℔ 5 ß

a 13 De dit Sep.a de Cap.l Simpla del cos de Geronima Vilano Viu- — 1
da de Joan Vilano Tapinera — ℔ 5 ß

Dit Dia Reb.m per la Sep.a de Cap.l Completa de Jaume Vergo — 1
da filla de Franco Verga da Sintera — ℔ 1 1 ß

a 14 De dit Reb.m per la Sep.a de Cap.l Simpla de Da Barbaxo — 1
Franca franch filla de Dn Felip franch Auditor — ℔ 5 ß

a 22 De dit Reb.m per la Sep.a de Cap.l Simpla del cos de Jaume — 1
Guiu Faxaca — ℔ 5 ß

a 25 De dit Reb.m per la Sep.a de Cap.l Simpla del cos de Anno — 1
Calm Mullera de Siluestre Calm Fusiea de la Gt Iglesia — ℔ 5 ß

Setembre 1706

a 8 De dit Reb.m per la Sep.a de Cap.l Simpla del cos del Rt Carlos — 1
Duran Gt y Beneficiat de St Vicens de Saxiia — ℔ 5 ß

a 18 De dit Reb.m per la Sep.a de Cap.l Simpa del cos de Marsa — 1
Riera Mullera de Pau Riera Ameiz fusiea — ℔ 5 ß

a 21 De dit Reb.m per la Sep.a de Cap.l Simpla del cos de Catari — 1
na Soler Mullera de Isidro Soler Pages — ℔ 5 ß

3 ℔ 12 ß

Ya 3 ℔ 12 ß

Octubre 1706

a 9 de dit Reb.m per la Sep.a de Cap.l Comp.a de Pau Serra a Collarer — 1 ℔ 1 4 9
a 26 de dit R.m per la Sep.a de Cap.l Comp.a de Joseph Viagili Hos.a — 1 ℔ 1 2 9
a 30 de dit Reb.m per la Sep.a de Cap.l Simpla del cos de fran.ca Pre-
no y Coll Mullex de fran.co Prevo y Coll Relorgex — 1 ℔ 5 9

Novembre 1706

a 21 de dit Reb.m per la Sep.a de Cap.l Simp.a del cos del D.r en Me-
dicina Thomas Folques — 1 ℔ 5 9
Dit Dia Reb.m per la Sep.a de Cap.l Simp.a de Joan Font Pages — 1 ℔ 5 9
Dit Dia Reb.m per la Sep.a de Cap.l Simp.a de Miquel Escuder Siluagia- 1 ℔ 5 9
a 23 de dit R.m per la Sep.a de Cap.l Simpla del cos de Maxio
Viladecans Viuda de Joseph Viladecans Negociant — 1 ℔ 5 9
a 25 de dit Reb.m per la Sep.a de Nostra S.ra de Maria fran.ca
Ruols Mullex del D.r en Medicina fran.co Ruols — 1 ℔ 2 5 9
a 30 de dit Reb.m per la Sep.a de Cap.l Simpla del cos de Cata-
rina Pujol Viuda de Sebastia Pujol Pintors — 1 ℔ 5 9

Dez.re 1706

a 2 de dit Reb.m per la Sep.a de Cap.l Simpla de Maxio
Sauxo Mullex de Joseph Sauxo formex — 1 ℔ 5 9
a 9 de dit Reb.m per la Sep.a de Cap.l Comp.a del cos de Eulalia
Baunes Viuda del Q.m Jaume Baunes Candelex de Cera — 1 ℔ 1 1 9
a 16 de dit R.m per la Sep.a de Cap.l Simp.a del cos de Joseph Dome-
nech Mes.re Sastre — 1 ℔ 5 9
a 20 de dit R.m per la Sep.a de Cap.l Comp.a de D.r Josep Dias Capita- 1 ℔ 1 2 9
a 22 de dit R.m per la Sep.a de Nos.ra S.ra del cos de Jeroni-
mo Natali Viuda de Pere Benet Natali D.r en Medicina 1 ℔ 1 5 9

Fa 5 ℔ 1 4 9

5 ℔ 1 4 9

Jenex 1707

a 2 De dit Reb.m pex la Sep.a de Cap.l Simpla de Maxia Caabo donzella filla de Mateu Caabo Pages —— # 1 5 9

a 4 De dit Reb.m pex la Sep.a de Cap.l Simpla de Maxia Creus Viuda de Miquel Creus Pages —— # 1 5 9

a 14 De dit Reb.m pex la Sep.a de Cap.l Simpla del Cos de Texesa Orta Viuda de de Agustí Orta Negociant —— # 1 5 9

Febxe 1707

a 6 De dit Reb.m pex la Sep.a de Cap.l Simpla del cos de francisca Paxex Viuda de Miquel Paxex Baxarex —— # 1 1 9

* Comp.o Complexia

Maas 1706

a 5 De dit Reb.m pex la Sep.a de Cap.l Simpla de Luisia Losex filla de Joan Losex Corredor de Orella —— # 1 5 9

Abril 1707

a 14 De dit Reb.m pex la Sep.a de Nos.a Sra del Cos de Texesa Mascaxo Mullex de Ignasi Mascaxo Bonnet de telas — # 1 5 9

a 24 De dit Rm pex la Sep.a de Cap.l Simpla de Sagimon Oriol Valex — # 1 5 9

a 30 De dit Reb.m pex la Sep.a de Cap.l Comp.a del cos de Texesa Posas Mestre de Casas —— # 1 1 9

Dit Dia Reb.m pex la Sep.a de Cap.l Simpla del cos de Dn Agustin Roca Sargento Major —— # 1 5 9

Vs. 3 # 1 9

3 # 1 9

4 ℔ 1 ß
3 ℔ 16 ß
3 ℔ 14 ß
3 ℔ 19 ß
4 ℔ 8 ß
4 ℔ 18 ß
4 ℔ 16 ß
4 ℔ 1 > ß
4 ℔ 1 4 ß
4 ℔ > ß
4 ℔ 1 9 ß
> ℔ 1 ß
3 ℔ 1 2 ß
5 ℔ 14 ß
3 ℔ > ß

68 ℔ 3 ß

Suma universal de las rebudas del Manuer ger Capellas ardenys ꝙ. ab quinse partes impor- te, Xexanta vuit lliuras tres sous —— 68 ℔ 3 ß

Rebudas del Pa de las Sepulturas Canonicals Beneficials hosta Sto Capitol Complexas Capitol Simplas y Particulars.

Maig 1705 fins Abril 1707

Pro Tenim Rebut de Mn Lucia Pexera Rector de la Canonical per lo Pa de las sobra ditas Sepulturas desde lo prime de Maig 1705 fins lo Ultim de Abril 1706 = 133 # 12 96 consta de Rebuda en los libras de dit Pexera y Rellauada la Cia y la Meitat Pro los Domers Menors toca alla Sagristia ——— 55 # 13 97

I Tenim Rebut de la Sots Sagristia per lo Pa de 131 Sepulturas particulars y aqui en lo present any desde Maig 1705 fins lo Ultim de Abril 1706 = 32 # 15 9 que Rellauada la Cia y la Meitat Pro los Domers Menors toca alla Sagristia ——— 13 # 10 9

I Tenim Rebut de Mn Lucia Pexera per lo Pa de las Lo bas ditas Sepulturas desde lo prime de Maig 1706 fins lo Ultim de Abril 1707 = 72 # 15 9 consta de Rebudo en los libras de dit Pexera y Rellauada la Cia y la Meitat per los Domers toca alla Sagristia ——— 30 # 6 93

I Tenim Rebut de la Sots Sagristia per lo Pa de 123 Sepulturas particulars y aqui en lo present any desde lo prime de Maig 1706 fins lo Ultim de Abril 1707 = 30 # 15 9 que Rellauada la Cia y la Meitat per los Domers Menors toca alla Sagristia ——— 12 # 16 93

Haber pro Vla. Vra 1 12 # 69 1

1 12 # 69 1

Rebudas dels Aniuersaris tenen Offerta ----

Maig 1705 fins 1707

P.o 4 de Maig 1705 Rebexem de Mn. Pexera Rosea de la Canonical Gª. Lo Aniuersari Cano.l se celebra Gª. a.a de la Reyna de Arago Da. Clemen.a Y Da. Guillmas Exalia per lo dine.s de la Offerta de dit Aniuersari ——— ℔ 3 13

a 7 Reb.m del sobre dit Pexera per lo dine de la Offerta per lo Ani.s Cano.l se celebra Gª. a.a del Ardiaca Y Canonge Joan Lacasa ——— ℔ 3 12

a 14 Reb.m del dit Pexera per lo dine de la Offerta per lo Aniuersari se celebra Gª. a.a de Da. Eugenia de Arill Y Montax ——— ℔ 3 14

Juny 1705

a 10 de Juny 1705 Rebexem dels administrados de St. Seuer per lo dine de la Offerta per lo Aniuersari se celebra per a.as de Baanat Domenech Y Pexe Rouras Gtes ——— ℔ 3 12

Julio.l 1705

a 11 de Julio.l 1705 Rebexem de Mn. Pexera per lo dine de la Offerta per lo Aniuersari Episcopal se celebra Gª. a.a de Dr. Rafel de Rouira la Bisbe de Barna ——— ℔ 3 15

a 28 Rebexem dels Administrados de St. Seuer per lo dine. de la Offerta del Aniuersari se celebra Gª. a.a de Joan Munxos Nunsio de la Cort Eclesiastica ——— ℔ 3 13

a 30 Reb.m de Mn. Pexera Gª. lo dine de la Offerta per lo Aniuersari de Gaspar Dams Y Anna famades ——— ℔ 3 12

Vai 1 ℔ 2 19

1 ℔ 2 19

Agost 1705

a 13 De Agost 1705 reb.m de Mn. Pexera per lo dine de la Offerta per lo Aniuersari se celebra Gl.a de Fran cesch Tauaxnes y Montoxnes Canó.s ——— / # 3 9

a 3 de Set.e 1705 reb.m de Mn. Pexera Gl. lo Aní: se celebra Gl.a de Clement Many Sagrista y Canó.s ——— / # 3 9 1

a 26 de dit reb.m de Mn. Pexera Gl. lo dine de la Offerta per lo aniuersari se celebra Gl.a de Jaume Gualbes y Caxoneli Canó.s ——— / # 3 9 2

a 10 de febre 1706 reb.m de Mn. Pexera per lo dine de la Offerta Gl. lo Aní: se celebra Gl.a del Ill.re Sr. Dn. fra Benet Ig nasi de Salasar ——— / # 3 9 2

a 17 de Abril 1706 reb.m de Mn. Pexera Gl. lo dine de la Off erta Gl. lo Aní: se celebra Gl.a de Saluador Dams y Anna Dams y famades ——— / # 3 9

a 19 de dit reb.m de Mn. Pexera per lo dine de la Offerta del Aniuersari se celebra Gl.a de Dª Eugenia de Anil y Monsar ——— / # 3 9 3

a 17 de Març 1706 reb.m de Mn. Pexera Gl. lo dine de la Offerta Gl. lo Aní: se celebra Gl.a de franch. Ros Sr. de Su ——— / # 3 9 5

a 11 de Agost 1706 reb.m de Mn. Pexera Gl. lo dine de la Offerta per lo Aní: de Pia Almoyna cano.l se celebra Gl.a y Bona Memoria de la Reyna de Aragó Dª Elenor Exalla- / # 3 9 2

a 13 Reb.m de Mn. Pexera per lo dine de la Offerta del Aní: Gl.a de Dª Catarina Dalmases y Ros ——— / # 3 9 3

a 23 Reb.m de St. Seuer Gl. lo dine de la Offerta Gl. lo Aní Gl.a de Baxnat Domenech Gre. y Miquel Roures ——— / # 3 9 5

a 1 Set.e 1706 reb.m del Dr. Orlaxo per Gl. lo dine de la Offerta Gl. lo Aní: y Laura Pia de Soxis Gl.a de Andreu Joan Soxis Canó.s / # 3 9

1 # 14 9 11

Lra. 1 [illegible] 4 9 11

a 7 De dit Reb.m de Mn.r Pexera per lo dine de la Offerta del Aniuersari se Celebra Gg.a de Dn. Rafel de Rouira: la Bibe de Bax.na ——— ℔ 3 13

a 11 De dit Reb.m de Mn.r Pexera per lo dine de la Offerta del Ani: se Celebra Gg.a de Franch Tauaxnea Cano.s —— ℔ 3 15

a 18 De dit Reb.m de Mn.r Pexera per lo dine de la Offerta del Ani se Celebra Gg.a del Rt. franch Gallart Rec.r de Sauadell- ℔ 3 11

a 27 De dit Reb.m del Obrer Menor per lo dine de la Offerta del Ani. se Celebra Gg.a de Ruis Desplà Cano.s y Ardiaca- ℔ 3 12

a 12 De Octubre 1706 Reb.m de Mn.r Pexera per lo dine de la Offerta del Ani se Celebra Gg.a del Rt. franch Gallart Rector de Sauadell ——— ℔ 3 12

a 15 De Iene 1707 Rebexem de Mn.r Pexera Gg. lo dine de la Offerta del Ani se Celebra Gg.a de franch Vallcau Cano.s — ℔ 3 16

a 1 De febre 1707 Reb.m de Mn.r Pexera per lo dine de la Offerta del aniuersari se Celebra Gg.a del Illm.e y Rm. Sr. Dn. Fr. Benet Ignasi de Salasar Bisbe de Bax.na- ℔ 3 13

a 11 De dit Reb.m de Mn.r Pexera per lo dine de la Offerta del Ani: se celebra Gg.a de Dn. Rafel de Rouirola Bisbe — ℔ 3

a 25 De dit Reb.m de S.t Seuer per lo dine de la Offerta del Ani: uersari se Celebra Gg.a de Bauxnat Domec y Miquel Rouxe ℔ 3 13

4va 1 ℔ 9 11

1 ℔ 2 9
1 ℔ 1 4 11
1 ℔ 9 11
4 ℔ 6 9

Suma universal de las rebudas de Offer: tas de aniuersaris, qP. ab dotze partits importa, quatre lliuras sis sous y nou ——— 4 ℔ 6 9

1 ℔ 9 11

1 ₰ 293
1 ₰ 311
1 ₰ 311
4 ₰ 615

Offertas dells Anniversaris Comuns tenen Offerta desde Maig 1705 fins 1707

Maig 1705 fins lo Ultim de Abril 1707

P.e a 15 de Maig 1705 Reb.m del Bosser de la Cosa Comuna per lo
dine de la Offerta del Anniversari se Celebra Gr.a de fexxes
Despuys lo felip de Malla Anis Sixuent Y Altres —— ℔ 99

a 13 de Juny 1705 Reb.m del sobre dit per lo dine de la Offerta del
Ani.: se Celebra Gr.a de Joan ~~Torres~~ Domenec Y Baxnat Domenec- ℔ 693

a 1 de Dez.e 1705 Reb.m del sobre dit Bosser per lo dine de la Offerta
del Ani.: se Celebra Gr.a de Joan Domenec y Baxnat Domenec- ℔ 695

a 5 de dit Reb.m del dit Bosser per lo dine de la Offerta del Ani
versari se Celebra Gr.a de Jume Joanigueta Gr.e Antoni Box-
xa Cavaller Y Altres —— ℔ 692

a 20 de Abril 1706 Reb.m del dit Bosser per lo dine de la Offerta
per lo Ani.: se Celebra Gr.a de Guillem Costina Antoni Se-
plana Cang.es Y Altres —— ℔ 995

a 29 de Agost 1706 Reb.m del dit Bosser Gr. lo dine de la Offerta
per lo Ani se Celebra Gr.a de Dr.a Joan Valles Gr.e —— ℔ 39

a 3 de Set.e 1706 Reb.m del dit Bosser Gr. lo dine de la Offerta
del Ani.: se Celebra Gr.a de Pere Selangle Miquel Puya-
des Elisabet Miro na y altres —— ℔ 391

a 28 de dit Reb.m del dit Bosser per lo dine de la Offerta per lo
Ani se Celebra Gr.a de Anis Sixuent Cang.e Joan Domenec Y Altey- ℔ 992

a 14 de Octubre 1706 Reb.m del sobre dit Bosser Gr. lo dine de la
Offerta del Ani.: se Celebra Gr.a de Anis Sixuent Cang.e
Joan Domenech y altres —— ℔ 99

Va. 3 ℔ 196

3 ℔ 196

a 17 de Nouembre 1706 reb.ns del dit Bosser per lo dine de
la Offerta del Anñ se Celebra Gg.a.s de Franch Despla-
Gg.s y Anau Descoll y altres ——— # 9 13

a 23 de Febrs 1707 Reb.ns del dit Bosser per lo dins de la
Offerta del Anñ se Celebra Gg.a.s de Anñ Sirvent Canç.s
Joan Domenec Gg.s y altres ——— # 8 16

Ya. #1 7 99

3 # 1 96
#1 7 99.

3 #1 993 Suma universal de las offertas de anñ:
vertaris comuns ab dos garbes importa
res Nouras dinos tous y res ——— 3 #1 993

#1 7 99

Rebudas de Monjo Major: 1705 fins 1707

=Maig=

Pº Rm Gº la porció del Mes de Maig — 1705- 3 # 14 ß 11
Rm Gº la porció del Mes de Iuny — 1705- 3 # 9 ß 9
Rm Gº la porció del Mes de Juliól — 1705- 3 # 1 ß 9
Rm Gº la porció del Mes de Agost — 1705- 3 # 9 ß
Rm Gº la porció del Mes de Set.re — 1705- 3 # 8 ß 10
Rm Gº la porció del Mes de Oct.re — 1705- 2 # 9 ß 11
Rm Gº la porció del Mes de Novem.re — 1705- 2 # 16 ß 10
Rm Gº la porció del Mes de Dez.re — 1705- 3 # 16 ß 8
Rm Gº la porció del Mes de Geneo — 1706- 2 # 2 ß 9
Rm Gº la porció del Mes de Febre — 1706- 3 # 9 ß 5
Rm Gº la porció del Mes de Maas — 1706- 3 # 11 ß 2
Rm Gº la porció del Mes de Abril — 1706- 2 # 17 ß 3
Rm Gº la porció del Mes de Maig — 1706- 3 # 13 ß 8
Rm Gº la porció del Mes de Iuny — 1706- 3 # 3 ß 8
Rm Gº la porció del Mes de Juliól — 1706- 3 # 1 ß 9
Rm Gº la porció del Mes de Agos — 1706- 3 # 9 ß
Rm Gº la porció del Mes de Setembre — 1706- 3 # 8 ß 10
Rm Gº la porció del Mes de Octubre — 1706- 2 # 9 ß 11
Rm Gº la porció del Mes de Noembre — 1706- 2 # 16 ß 10
Reb.m per la porció del Mes de Dez.re — 1706 3 # 16 ß 8

Lª 64 # 4 ß

64 # 4 ß

Rebm Gº. la porción del Mes de Jenex	1707	2 # 12 9 9
Rm Gº. la porción del Mes de Febrº	1707	3 # 9 9 6
Rm Gº. la porción del Mes de Maxo	1707	3 # 6 9 9
Rm Gº. la porción del Mes de Abril	1707	3 # 1 9 10
		Pª 12 ℔ 10 9 10

64℔ 4 9 7
12℔ 10 9 10
76℔ 15 9 5

Suma universal delas rebudas de Monjo mayol, q̃ importa, setanta sis lliures quinse sous y sinch — 76℔ 15 9 5

12 # 10 9 10

Rebudas de Monjo Menor 1705 fins 1707

Maig

Jo	Reberem Gr. la porció del Mes de Maig — 1705 -	#	3 9
J	Rm Gr. la porró del Mes de Juny — 1705 -	#	3 6
J	Rm Gr. la porró del Mes de Julió — 1705 -	#	3 9
J	Rm Gr. la porró del Mes de Agost — 1705 -	#	8 3
J	Rm Gr. la porró del mes de Setembre — 1705 -	#	8 9
J	Rm Gr. la porró del mes de Octubre — 1705 -	#	3 4
J	Rm Gr. la porró del mes de Noembre — 1705 -	#	5 6
J	Rm Gr. la porró del mes de Dezs — 1705 -	#	5 8
J	Rm Gr. la porró del mes de Jener — 1706 -	#	5 10
J	Rm Gr. la porró del mes de Febre — 1706	#	5 2
J	Rm Gr. la porró del mes de Mars — 1706 -	#	6 5
J	Rm Gr. la porró del mes de Abril — 1706 -	#	6 3
J	Rm Gr. la porró del mes de Maig — 1706 -	#	3 9
J	Rm Gr. la porró del mes de Juny — 1706 -	#	3 6
J	Rm Gr. la porró del Mes de Julió — 1706	#	3 9
J	Rm Gr. la porró del Mes de Agost — 1706	#	8 3
J	Rm Gr. la porró del mes de Setembre — 1706	#	8 9
J	Rm Gr. la porró del mes de Octubre — 1706	#	3 4
J	Rebm Gr. la porró del Mes de Noembre — 1706	#	5 6
J	Rm Gr. la porró del Mes de Dezs — 1706	#	5 8
J	Rm Gr. la porró del mes de Jener — 1707	#	5 2
		Va	34 4 9 4

7# 4 3 4

1	Rm. pca la porrõ del mes de Febrs	1707	℔	5 12
1	Rm. Pp. la porrõ del mes de Mars	1707	℔	9 5
1	Rm. Pp. la porrõ del mes de Abril	1707	℔	6 13
			Ya. ℓt	1 7 10

7 ℓt 4 14
ℓt 1 7 10

8 ℓt 2 12

Suma universal delas rebudas de monje menor, q̃ importa vuestlleuas dos tous y dos — 8 ℓt 2 12

ℓt 17 10

Rebudas de Obits.

Maig 1705 fins 1707

Po	Rm Gr. la pensió del Mes de Maig	1705	# 12 9
	Rm Gr. la pensió del Mes de Juny	1705	# 12 9
	Rm Gr. la pensió del Mes de Juliol	1705	# 12 9
	Rm Gr. la pensió del Mes de Agost	1705	# 12 9
	Rm Gr. la pensió del Mes de Set.e	1705	# 12 9
	Rm Gr. la pensió del Mes de Octubre	1705	# 12 9
	Rm Gr. la pensió del Mes de Novembre	1705	# 12 9
	Rm Gr. la pensió del Mes de Dez.e	1705	# 12 9
	Rm Gr. la pensió del Mes de Jener	1706	# 12 9
	Rm Gr. la pensió del Mes de Febre	1706	# 12 9
	Rm Gr. la pensió del Mes de Maso	1706	# 12 9
	Rm Gr. la pensió del Mes de Abril	1706	# 12 9
	Rm Gr. la pensió del Mes de Maig	1706	# 12 9
	Rm Gr. la pensió del Mes de Juny	1706	# 12 9
	Rm Gr. la pensió del Mes de Juliol	1706	# 12 9
	Rm Gr. la pensió del Mes de Agost	1706	# 12 9
	Rm Gr. la pensió del Mes de Set.e	1706	# 12 9
	Rm Gr. la pensió del Mes de Octubre	1706	# 12 9
	Rm Gr. la pensió del Mes de Novem.e	1706	# 12 9
	Rm Gr. la pensió del Mes de Dez.e	1706	# 12 9
		Va.	12 & 9

12 # 9

∴ Rm pca la porrõ del mes de Jenex —— 1707- ℔12ʃ
Rm pca la porrõ del mes de Febrx —— 1707- ℔12ʃ
Rm Gl. la porrõ del mes de Maxo —— 1707- ℔12ʃ
Rm Gl. la porrõ del Mes de Abril —— 1707 ℔12ʃ

Vn. 2 ℔ 8ʃ

12 ℔ ʃ
2 ℔ 8ʃ

14 ℔ 8ʃ

Suma universal de las rebudas de dhos
qs. ab dos partidas importa catorze libras
vuit sous

14 ℔ 8ʃ

2 ℔ 8ʃ

Rebudas del dret de Texa de las Sepulturas de Corporació y Altres

Maig 1705 fins 1707

P.o 18 de Maig 1705 Rebereem per las quatre Atxas depa la Se:-
ganiná per la Sep.a de Capitol Simpla del Cos de Secilia Ma:-
rexas Mullea de Mateu Maserias Dapue ——— 4 ℔ 7 ß

Juny 1705

a 4 de dit Reb.m per las quatre Atxas depa la Segraniná ß.
la Sep.a de Cap.l Simpla de Fran.ch Canalls Mestre-ulle ——— 4 ℔ 1 0 ß
a 11 de dit Reb.m per las quatre Atxas depa la Segraniná per
la Sep.a de Cap.l Simpla de Madalena Sorts Mullea de
Joseph Sorts Texidor de Ll.i ——— 4 ℔ 1 6 ß

Noembre 1705

a 16 de dit Reb.m per las quatre Atxas depa la Segraniná ß.
la Sep.a de Cap.l Simpla de Joan Calnet Valles ——— 4 ℔ 2 ß
a 28 de dit Reb.m per las quatre Atxas depa la Segraniná per
la Sep.a de Cap.l Simp.a de Nicolau Joan Fradiant ——— 3 ℔ 1 0 ß

Dec.re 1705

a 5 de dit Reb.m per la Sep.a de Cap.l Simpla per las 4 Atxas
depalla Segraniná per a.a de Maria Casalls Vidua de Glau
dis Casalls Mestre de Nares ——— 4 ℔ 1 0 ß

Jenea 1706

a 1 de dit Reb.m per las 4 Atxas depa la Segraniná per la Sep.a
de Cap.l Simp.a de Polonia Puig Vidua de Ereula Puig Pages ——— 5 ℔ 1 ß

Va 30 ℔ 15 ß

30 ℔ 15 ß

a 6 De dit Reb.m pex las 4 Atxas dexa la Segrisiná pex la Sep.a
de Cap.l Simpla de Miquel Silua Anocentex ——— 4 # 1 0 9

a 12 De dit Reb.m pex las 4 Atxas dexa la Segrisiná pex la Sep.a de
Cap.l Simp.a de Joan.s Pastor Pintor ——— 4 # 1 0 9

a 20 De dit Reb.m pex las 6 Atxas dexa la Segrisiná pex la Sep.a
de Cap.l Comp.a de Nicolau Colom Reuenedor ——— 6 # 8 9

a 23 De dit Reb.m pex las 4 Atxas dexa la Segrisiná pex la Sep.a
de Cap.l Simp.a de Anton Borch Reuenedor ——— 4 # 1 6 9

a 26 De dit Reb.m pex la Sep.a de Cap.l Simp.a y pex las quatr.s
atxas dexa la Segrisiná pex la Sep.a de Joan Canyamexas ——— 5 # 3 9

Febr.s 1706

a 10 De dit Reb.m pex las 4 Atxas dexa la Segrisiná pex la
Sep.a de Cap.l Simp.a de Pere Xuetis fuste ——— 5 # - - 9

a 17 De dit Reb.m pex las 4 Atxas dexa la Segrisiná pex la
Sep.a de Cap.l Simp.a de Magdalena Bachia ——— 4 # 1 6 9

a 26 De dit Reb.m pex las 4 Atxas dexa la Segrisiná pex
la Sep.a de Cap.l Simp.a de Isabel S.t Feliu ——— 4 # 1 6 9

Maig 1706

a 8 De dit Reb.m pex las 4 Atxas dexa la Segrisiná pex
la Sep.a de Cap.l Simp.a de Dn Cornelj Vandosme ffl
fexes ——— 5 # 1 9

a 17 De dit R.m pex las 4 Atxas dexa la Segrisiná pex la Sep.a
de Cap.l Simpla de Jaume Puig Joue Sabater ——— 4 # 1 0

a 27 De dit Reb.m pex las 4 Atxas dexa la Segris.a pex la Sep.a
de Cap.l Simp.a de Anna Mas Vidua de Miquel May ——— 4 # 1 9

Vn. 53 # 9

Juny 1705

a 1 De dit Rm. pex las 4 Atxas dexa la Sepxinia pex la Sepa. de Capl. Simpla de Maxgarida Balasch — 5 ll. — d.

a 5 De dit Rm. pex las 4 Atxas dexa la Sepxinia pex la Sepa. de Capl. Simpla de Ramon Fonx Corredor de Coll — 4 ll. 10 d.

a 17 De dit Reb.m pex las 4 Atxas dexa la Sepxinia pex la Sepa. de Capl. Simpla de Anchexeu Cammany Mco. de Casey — 5 ll. — d.

a 20 De dit Reb.m pex las 4 Atxas dexa la Sepxinia pex la Sepa. de Capl. Simpla de Dn. Antonio de Mendoza — 5 ll. — d.

a 28 De dit Reb.m pex las 4 Atxas dexa la Sepxinia pex la Sepa. de Capl. Simpla de Joan Quadras Sabatex — 5 ll. — d.

Julio 1706

a 11 De dit Reb.m pex las 4 Atxas dexa la Sepxinia pex la Sepa. de Capl. Simpla del Alt. Mn. Orienx Espinal Sp.e — 5 ll. — d.

a 25 De dit Reb.m pex las 4 Atxas dexa la Sepxinia pex la Sepa. de Capl. Simpla de Catharina Corta da Vida — 4 ll. 6 d.

Agost 1706

a 7 De dit Reb.m pex las 4 Atxas dexa la Sepxinia pex la Sepa. de Capl. Simpla de Ramon Roxa Frias dor de Ca — 5 ll. — d.

a 13 De dit Reb.m pex las 4 Atxas dexa la Sepxinia Sp. la Sepa. de Capl. Simpla de Geronima Vilaro Vida — 5 ll. — d.

Dit Dia Reb.m pex las 6 Atxas dexa la Sepxinia pex la Sepa. de Capitol Complexa de Jaume Vexpeda Dr. en filosofia — 8 ll. d.

a 23 De dit Reb.m pex las 4 Atxas dexa la Sepxinia pex la Sepa. de Capl. Simpla de Jaume Suria faxer — 5 ll. d.

Va. 56 ll. 16 d.

56 ll. 16 d.

Setembre 1706.

A 8 de dit Reb.m per las 4 Arpas de pta la Segrinà per la Sep.a de Cap.t Simpla del Il.te Carlus Duran Gr.e — 4 ℔ 10 ß

Octubre 1706.

A 30 de dit Reb.m per las 4 Arpas de pta la Segrinà per la Sep.a de Cap.t Simpla de Franco Preus y Colt — 5 ℔ -- ß

Noembre 1706

A vi de dit Reb.m per las 4 Arpas de pta la Segrinà per la Sep.a de Capitol Simpla de Thomas Folgue Dr. en Medicina — 4 ℔ 10 ß

Dit Dia Reb.m per las 4 Arpas de pta la Segrinà per la Sep.a de Cap.t Simpla de Miquel Estrade Silvagrà — 4 ℔ 10 ß

A 30 de dit Reb.m per las 4 Arpas de pta la Segrinà &. la Sep.a de Capitol Simpla de Catharina Sujol Viuda — 5 ℔ -- ß

Dec.e 1706.

A 16 de dit Reb.m per las 4 Arpas de pta la Segrinà per la Sep.a de Cap.t Simpla de Joseph Domenec Sabatex — 5 ℔ -- ß

Jener 1707

A 2 de dit Reb.m per las 4 Arpas de pta la Segrinà per la Sep.a de Cap.t Simpla de Maria Carbo Donzella — 5 ℔ -- ß

A 24 de dit Reb.m per las 4 Arpas de pta la Segrinà per la Sep.a de Cap.t Simpla de Teresa Otra Viuda — 5 ℔ -- ß

Va 38 ℔ 10 ß

38 ℔ 10 ß

Febrº 1707

a 6 De dit Rebm pea las 4 Arpas depalla Sepriniá por la Sepa de Capl Simpla Completa de franco Paxen Viúda y Maxa de Lucia Pexer Fe y Bosch — 3 # 9

Abril 1707

a 30 De dit Rebm pea las 4 Arpas depalla Sepriniá por la Sepa de Capl Simpla de Dn Agustn Roca Sarpento — 5 # - 9

Maxo 1706

a 17 De dit Rebm pea las 4 Arpas depalla Sepriniá por la Sepa de Capl Simpla de Geronima Rubert — 5 # - 9

Abril 1706

a 24 De dit Rebm pea las 4 Arpas depalla Sepriniá por la Sepa de Capl Simpla de Dn Pedro Sayol Capitn — 4 # 10 9

Vn 17 # 10 9

17 # 10 9

Any 1705

a 1 de dit Reb.m per los 4 Cirís de pa la Seguirá per lo Albat
gaurícula de Marió Antonia filla de Franco Vidal 1 # 1 5 d

Dit dia Reb.m per la Sep.a Gg. de Catarina Suy Viuda de Pere
Suy Pages 1 # 6 d

a 2 de dit Reb.m per los 4 Cirís de pa la Seguirá per lo Albat
pard.e de Jaume fill de Joseph Solea Ines.e Cordes 1 # 1 5 d

Dit dia Reb.m per los 4 Cirís de pa la Seguirá per lo Alb.o Gg.
de Joseph fill de Franco Bosch # 1 5 d

a 8 de dit Reb.m per los 4 Cirís de pa la Seguirá per la Sep.a
Gg. de un Soldat que Mataren 1 # 6 d

a 12 de dit Reb.m per lo Alb.o Gg. de Anton fill de Nicolau Nadal # 1 5 d

a 13 de dit Reb.m per la Sep.a Gg. de Anton Joan Cosidellas 1 # 6 d

a 17 de dit Reb.m per lo Alb.o Gg. de Franch fill de Franch Simona # 1 5 d

a 21 de dit Reb.m per lo Alb.o Gg. de Teresa filla de Franco Fonseca # 1 5 d

a 22 de dit Reb.m per la Sep.a Gg. de Jeroni Orfeu Pages 1 # 6 d

a 29 de dit Reb.m per lo Alb.o Gg. de Joan Pau fill de Joan Costa # 1 5 d

Dit dia Reb.m per lo Alb.o Gg. de Ramon fill de Joan Canaller # 1 5 d

a 31 de dit Reb.m per lo Alb.o Gg. de Maria Ignes filla de Miguel
Boyo # 1 5 d

Juny 1705

a 5 de dit Reb.m per la Sep.a Gg. de Cullaria Viuda de Diego Puyo 1 # d

a 7 de dit Reb.m per lo Alb.o Gg. de Geroni dit filla de Josep Julia # 1 5 d

a 9 de dit Reb.m per lo Alb.o Gg. de Joan fill de Joan Font # 1 5 d

a 10 de dit Reb.m per lo Alb.o Gg. de Jacinta filla de Jacinto Fabra # 1 5 d

Va 1 5 # 4 d

15 # 4 d

a 12 de dit Reb.m per lo Alb.G. de Maria Cullaria filla de Josep Casey — # 1 5 d
a 13 de dit Reb.m per lo Alb.G. de Antoni fill de Mari Mayol — # 1 5 d
a 20 de dit Reb.m per lo Alb.G. de Isabel fillo de Joan Molay — # 1 5 d
a 21 de dit Reb.m per lo Alb.G. de Maria filla de Pere Joan Arnau — # 1 5 d
+ a 23 de dit R.m per la Alb.a G.a de Maria Rosa filla de Mig Caxpona — # 1 5 d
// a 24 de dit Reb.m per la Sep.a G.a de Maria Fabregas Viuda — 1 # 6 d
a 30 de dit Reb.m per lo Alb.G. de Teresa filla de franc.co Saun — # 1 5 d
+ a 23 de dit Reb.m per la Sep.a G.a de franc.ca Soler Criat — 1 # 6 d

Julio 1705

a 1 de dit Reb.m per lo Alb.G. de Josep fill de Joseph Blanc — # 1 5 d
a 2 de dit Reb.m per lo Alb.G. de Imanuel fill de franc.co Pereira — # 1 5 d
a 3 de dit Reb.m per lo Alb.G. de Josep fill de Nicolau Sado — # 1 5 d
a 4 de dit Reb.m per lo Alb.G. de Miguel fill de Josep Guarro de Ll — # 1 5 d
Dit Dia Reb.m per lo Alb.G. de Joan fill de Rafel Barraxan — # 1 5 d
a 7 de dit Reb.m per lo Alb.G. de Josep fill de Joan Sunyer — # 1 5 d
Dit Dia Reb.m per lo Alb.G. de Joseph fill de Silvestre Saroxey — # - 2 d
Dit Dia Reb.m per lo Alb.G. de Josepa filla de Jacinto Faxe — # 1 5 d
a 8 de dit Reb.m per lo Alb.G. de Salvador fill de Sal-
vador Guarich Sabater — # 1 5 d
// Dit Dia Reb.m per la Sep.a G.a de Maria Paxi Viuda
de Joseph Paxi — 1 # 6 d
a 10 de dit Reb.m per lo Alb.G. de Joseph fill de Gabriel
Ferras — # 1 5 d

15 # 3 d

Va 1 5 # 3 d

a 12 de dit Reb.m per la Sep.a G.t de Teresa Maria dongella — 1 # 6 d
a 14 de dit Reb.m per lo Alb G.t de Anton fill de Josep faxe — # 1 5 d
dit dia Reb.m per lo Alb. G.t de Pau fill de Baxnat Junulla — # 1 5 d
dit dia Reb.m per lo Alb G.t de fran.ca filla de Josep Cisera — # 1 5 d
a 15 de dit Reb.m per la Sep.a G.t de Pere Thomasa Blanques — 1 # 6 d
a 16 de dit Reb.m per la Sep.a G.t de Maria Baucilly Muller de Joan Baucilly Espardenyer — 1 # 6 d
dit dia Reb.m per lo Alb G.t de Maria Rosa filla de fran.ch Planes — # 1 5 d
dit dia Reb.m per la Sep.a G.t de Maria Agna Pujó faxer Viuda de Pere Pujó faxer fuster — 1 # 6 d
a 18 de dit Reb.m per lo Alb G.t de Anton fill de Baxnat Junulla — # 1 5 d
dit dia Reb.m per lo Alb G.t de Bonthomeu fill de Bonthomeu Caxaxas — # 1 5 d
a 19 de dit Reb.m per lo Alb G.t de Teresa filla de Judas Casanyes — # 1 5 d
a 20 de dit Reb.m per lo Alb G.t de Maria angela filla de Josep Casau — # 1 5 d
a 27 de dit Reb.m per lo Alb G.t de Gaspar fill de Josep Anglhat — # 1 5 d
a 28 de dit Reb.m per lo Alb G.t de fran.ca filla de Jordi Duran — # 1 5 d
a 30 de dit Reb.m per la Sep.a G.t de Mexencia na Genex Muller de Vicens Genex Pages — 1 # 6 d

Agost 1705

a 2 de dit Reb.m per lo Alb G.t de Victoria filla de Pere Casanovas — # 1 5 d
a 8 de dit Reb.m per lo Alb G.t de fran.ca filla de la Ventura — # 1 5 d

Va 1 5 @ 1 0 d

154 10 d

a 9 De dit Reb.m per lo Mb.G. de Geroni fill de Bernat Solea — ℔ 1 s 9
a 11 De dit Reb.m per lo Mb.G. de Benet Angel fill de Benet Marsal — ℔ 1 s 9
a 12 De dit Reb.m per lo Mb G. de Joan fill de franch Iglesias — ℔ 1 s 9
a 16 De dit Reb.m per la Sep.a G. de Anton Costa Mes.e Sastre — 1 ℔ 6 9
a 18 De dit Reb.m per lo Mb G. de Madalena filla de Josep Fabert — ℔ 1 s 9
a 23 De dit Reb.m per lo Mb.G. de fran.ca filla de Magi Romeu Sabater — ℔ 1 s 9
a 30 De dit Reb.m per lo Mb.G. de Paula filla de Pere Dez fusts — ℔ 1 s 9

Setembre 1705

a 1 De dit Reb.m per lo Mb.G. de Teresa filla de la Ventura — ℔ 1 s 9
Dit Dia Reb.m per lo Mb.G. de Ramon fill de Gaspar Munes Castalls — ℔ 1 s 9
Dit Dia Reb.m per lo Mb.G. de Maria Teresa filla de la Ventura — ℔ 1 s 9
Dit Dia Reb.m per lo Mb.G. de Salvador fill de Jaume Feixa fuster — ℔ 1 s 9
a 5 De dit Reb.m per lo Mb G. de Catarina filla de Miquel Fogaret — ℔ 1 s 9
Dit Dia Reb.m per lo Mb.G. de Josepa filla de Pau Pons fuster — ℔ 1 s 9
a 8 De dit Reb.m per lo Mb.G. de Geroni fill de Jaume Cocavalbat per as fuster — ℔ 1 s 9
a 11 De dit Reb.m per lo Mb.G. de Joan fill de Joan Dalmau Pallex — ℔ 1 s 9
a 12 De dit Reb.m per lo Mb G. de Anna filla de Miquel Garau Hort — ℔ 1 s 9
Dit Dia Reb.m per lo Mb G. de Jacinta filla de fran.co Munteret — ℔ 1 s 9
a 13 De dit Reb.m per la Sep.a G. de fran.co Bofill donzella — 1 ℔ 6 9
a 14 De dit Reb.m per lo Mb.G. de Paula filla de Isidro Caranyes — ℔ 1 s 9
Dit Dia Reb.m per lo Mb G. de Balthezar fill de Balthezar Orfila — ℔ 1 s 9

Va 16 ℔ 2 9

16 ℔ 2 9

a 15 De dit Reb.m per la Sep.a G.a de Isidro Domenec Xanxica — 1 # 6 d

a 16 De dit Reb.m per lo Mb. G.a de Teresa filla de Joseph Monta-
gut Mestre Sastre — # 1 5 d

a 18 De dit Reb.m per lo Mb. G.a de Pau fill de Pau Rogea Barola — # 1 5 d

a 21 De dit Reb.m per lo Mb. G.a de Isabel filla de Isabel Seixa — # 1 5 d

a 24 De dit Reb.m per lo Mb. G.a de Anna Maria filla de Baltra-
gan Vila Mestre Fuster — # 1 5 d

a 27 De dit Reb.m per la Sep.a G.a de Pere Barfull Casat — 1 # 6 d

Dit Dia Reb.m per lo Mb. G.a de Salvador fill de Pere Veiga — # 1 5 d

a 29 De dit Reb.m per la Sep.a G.a de Joan Domenec Xanxica — 1 # 6 d

Octubre 1705

a 1 De dit Reb.m per la Sep.a G.a de Cullaia Miu Criado
de Pere Miu pennica — 1 # 6 d

a 5 De dit Reb.m per la Sep.a G.a de Feliu dias Rubio Dompella- 1 # 6 d

a 8 De dit Reb.m per la Sep.a G.a de fran.co Salvador Sabater- 1 # 6 d

a 11 De dit Reb.m per lo Mb. G.a de Joseph fill de Josep Fabregas- # 1 5 d

Dit Dia Reb.m per lo Mb G.a de Pau fill de Isidro Framarchas Sabats- # 1 5 d

a 14 De dit Reb.m per lo Mb. G.a de fran.co fill de Josep Callat — # 1 5 d

a 15 De dit Reb.m per lo Mb. G.a de Magdalena filla de Pau
Marcsma Pages — # 1 5 d

a 16 De dit Reb.m per lo Mb. G.a de Josep fill de fran.co Madal — # 1 5 d

a 18 De dit Reb.m per lo Mb G.a de Nicolau fill de Geaume Gual- # 1 5 d

Dit Dia Reb.m per la Sep.a G.a de fran.co Bolios Sastre — 1 # 6 d

Va 17 # 7 d

174 7 d

a 19 de dit Rebm pex lo Mb. Gr. de Domingo fill de franch Savall - # 1 5 g
Dit dia Rebm pex lo Mb. Gr. de Maxia Teresa filla de la Ventura - # 1 5 g
a 20 de dit Rebm pex lo Mb. Gr. de Ursula filla de Josep farre Pagès - # 1 5 g
a 21 de dit Rebm pex la Sepa Gr. de Margarida Arau Muller
de Miquel Arau Sabatera ——— 1 # 6 g
a 23 de dit Rebm pex la Sepa Gr. de Anton fill de franco Madal Pinto - 1 # 6 g
a 26 de dit Rebm pex la Sepa Gr. de Jaume Camps Pagès ——— 1 # 6 g
Dit dia Rebm pex lo Mb. Gr. de Jaume fill de Salvador Arnigas # 1 5 g
Dit dia Rebm pex lo Mb. Gr. de Jaume fill de Joan Sarda Escudella - # 1 5 g
a 27 de dit Rebm pex la Sepa Gr. de la cos de Paula Costa y Cos-
ner Muller de Ignasi Cosner Pagès ——— 1 # 8 g
a 28 de dit Rebm pex lo Mb Gr. de Ursula filla de Miquel Carboneh - # 1 5 g
a 29 de dit Rebm pex lo Mb. Gr. de Bonthomeu fill de Pere Pau Brinyoly # 1 5 g
Dit dia Rebm pex lo Mb. Gr. de Anna Maria filla de Joan Salvany Inexca - # 1 5 g
Dit dia Rebm pex lo Mb. Gr. de Anton fill de Agustí Cabrera Comprador - # 1 5 g
a 31 de dit Rebm pex lo Mb. Gr. de franco fill de Salvador Mobatera - # 1 5 g
Dit dia Rebm pex la Sepa Gr. de Agustina Costa Viuda de An-
ton Costa Sastre ——— 1 # 6 g

Noembre 1706

a 4 de dit Rebm pex lo Mb. Gr. de Maria filla de la Ventura - # 1 5 g
a 5 de dit Rebm pex lo Mb. Gr. de Maria Antonia filla de Joan
Balbani Pastiser ——— # 1 5 g
a 8 de dit Rebm pex lo Mb. Gr. de Jaume fill de Joan Farrau - # 1 5 g
a 9 de dit Rebm pex la Sepa Gr. de Joseph Solera Revenedor - 1 # 6 g

Va 1 7 # 7 g

1707

a 11	De dit Reb.m pera lo Mb. G.t de Josep fill de Josep Maiá Sastre		# 1 5 9
a 12	De dit Reb.m pera lo Mb. G.t de Josepa filla de Gerom.i Badia Sabate		# 1 5 9
Dit	Dia Reb.m pera la Sep.a G.t de Guillem Canonge Joue Sallent	1	# 6 9
a 13	De dit Reb.m pera lo Mb. G.t de Antonia filla de Simon Sapenya		# 1 5 9
Dit	Dia Reb.m pera lo Mb. G.t de Josep fill de Pere Isaac Sastre		# 1 5 9
a 14	De dit Reb.m pera la Sep.a G.t de Josep Mas Canat	1	# 6 9
a 15	De dit Reb.m pera lo Mb. G.t de Ramon fill de Ramon Pere Isaac		# 1 5 9
a 16	De dit Reb.m pera lo Mb. G.t de Eulalia filla de Pere Montanera Ciego		# 1 5 9
a 17	De dit Reb.m pera lo Mb. G.t de Reymunda filla de Magi Bastardas		# 1 5 9
a 18	De dit Reb.m pera la Sep.a G.t de Maria Muller de Jaume Rebut Jambo	1	# 6 9
a 19	De dit Reb.m pera lo Mb. G.t Maria Clara filla de Joan Pinyo Pages		# 1 5 9
a 23	De dit Reb.m pera lo Mb. G.t de Miquel fill de Joan Camps Sastre		# 1 5 9
a 24	De dit Reb.m pera lo Mb. G.t de Antoni fill de Jaume Guasc fuster		# 1 5 9
Dit	Dia Reb.m pera lo Mb. G.t de Joan fill de Joan Plana fuster		# 1 5 9
Dit	Dia Reb.m pera lo Mb. G.t de Pere Maiano Vila		# 1 5 9
a 25	De dit Reb.m pera lo Mb. G.t de Clemenciana filla de Anton Vila		# 1 5 9
a 29	De dit Reb.m pera lo Mb. G.t de Madalena filla de Serena Sunyol		# 1 5 9

Dec.e 1706

a 1	De dit Reb.m pera la Sep.a G.t de Joan Espinosa Canat	1	# 6 9
a 2	De dit Reb.m pera la Sep.a G.t de Jacinto Recasens Perol dor	1	# 6 9
a 3	De dit Reb.m pera la Sep.a G.t de fran.co Carbonell Sastre	1	# 6 9
Dit	Dia Reb.m pera lo Mb. G.t de Ramon fill de Magi Bastardes		# 1 5 9
a 4	De dit Reb.m pera lo Mb. G.t de Felipe fill de Josep Ame Porter		# 1 5 9
		Va.	19 # 16 9

19 # 16 9

a 4 De dit Reb.m pea la Sep.a Gg. de Aguon Cams apranent Sabats - 1 # 6 9
Dit Dia Reb.m pea lo Mb Gg. de fran.ca filla de Joan fite —— # 1 5 9
a 5 De dit Reb.m pea lo Mb Gg de fran.ca filla de Geroni font — # 1 5 9
Dit Dia Reb.m pea la Sep.a Gg. de Rosa Imuller de Jaume Casasus - 1 # 6 9
Dit Dia Reb.m pea la Sep.a Gg. de Baxnat Costa Inus Sabates — 1 # 6 9
a 8 De dit Reb.m pea la Sep.a Gg. de Josep Sola Sastre —— 1 # 6 9
a 9 De dit Reb.m pea lo Mb Gg. de Domingo fill de Josep Bigue - # 1 5 9
Dit Dia Reb.m pea la Sep.a Gg. de Castro ful Gralt Ines.a de Cases - 1 # 6 9
Dit Dia Reb.m pea lo Mb. Gg. de Ileonor filla de la Ventura — # 1 5 9
a 10 De dit Reb.m pea lo Mb. Gg. de Maria Teresa filla de Judas Fons - # 1 5 9
Dit Dia Reb.m pea la Sep.a Gg. de Geronima Imullea de Anton Bausa - 1 # 6 9
a 11 De dit Reb.m pea lo Mb. Gg. de Maria filla de Gaspar Baba - # 1 5 9
a 12 De dit Reb.m pea lo Mb. Gg. de Jacinto fill de Jacinto Farres - # 1 5 9
a 14 De dit Reb.m pea lo Mb. Gg. de Maria Anna filla de Joseph Ballaic - # 1 5 9
a 15 De dit Reb.m pea lo Mb Gg. de fran.ca filla de fran.ch Maximes - # 1 5 9
Dit Dia Reb.m pea lo Mb. Gg. de Joan fill de Aguin Capella Sabates - # 1 5 9
a 16 De dit Reb.m pea la Sep.a Gg. de Joan Morens Paxpea —— 1 # 6 9
Dit Dia Reb.m pea la Sep.a Gg. de fran.ch Batlle Mestre Sastre —— 1 # 6 9
a 18 De dit Reb.m pea lo Mb. Gg. de fran.ch fill de fran.ch Samandans - # 1 5 9
a 19 De dit Reb.m pea lo Mb. Gg. de Joan fill de Josep Calldaxes Cuxes - # 1 5 9
Dit Dia Reb.m pea la Sep.a Gg. de Monica Gralt Donzella —— 1 # 6 9
Dit Dia Reb.m pea lo Mb Gg. de Carlus fill de Bartomeu Jaxa al Pages - # 1 5 9
a 20 De dit Reb.m pea lo Mb. Gg. de Joan fill de Bartomeu Barral Pages - # 1 5 9
a 21 De dit Reb.m pea la Sep.a Gg. de Maria Sexta biuda de Jaume Sexta - 1 # 6 9
a 22 De dit Reb.m pea la Sep.a Gg. de Juan Molas Imuller de Judas Molas 1 # 6 9

24 # 16 9

Ps. 24 # 16 9

a 23 De dit Rebm. per la Sep.a G.a de Josep Juars Alfaras Xesamar- 1 # 6 9
a 23 De dit Rebm. per la Sep.a G.a Complexta del cos de Vrcens Pujol
Mestre, lo pia dannyex 6 # 9
Dit Dia Rebm. per lo Mo. G.a de Joan fill de Jaume Joan lo yerdenyer- 6 # 1 5 9
a 26 De dit Rebm. per la Sep.a G.a de Rosa Faulí Muller de Casto fust Faulí- 1 # 6 9
a 30 De dit Rebm. per la Sep.a G.a de Maria Ordiña Vda de Jaume Ordiña Pages 1 # 6 9
a 31 De dit Rebm. per la Sep.a G.a de Joanat Perera Portugues 1 # 6 9

Jeneix 1706

a 1 De dit Rebm. per lo Mo. G.a de Rafela filla de Jaume Casas # 1 5 9
a 3 De dit Rebm. per la Sep.a G.a de Joanat Conflent Flaquer 1 # 6 9
a 7 De dit Rebm. per lo Mo G.a de Silvestre fill de Miquel Morell Noz- # 1 5 9
Dit Dia Rebm. per la Sep.a G.a de Joseph Pujol Joan Sabater 1 # 6 9
Dit Dia Rebm. per lo Mo. G.a de Maria filla de Joseph Tapia Sabater- # 1 5 9
a 10 De dit Rebm. per la Sep.a G.a de Anna Serra Muller de Joan.co Serra- 1 # 6 9
a 11 De dit Rebm. per la Sep.a G.a de Maria Rodes Donzella 1 # 6 9
a 12 De dit Rebm. per lo Mo. G.a de Joan fill de Pere Pau Bolart- # 1 5 9
a 13 De dit Rebm. per lo Mo. G.a de Josep fill de Joan Viar # 1 5 9
a 15 De dit Rebm. per la Sep.a G.a de Pere Vilatorra da Pages 1 # 6 9
a 16 De dit Rebm. per la Sep.a G.a de Joan.co Labas Perpinya 1 # 6 9
a 17 De dit Rebm. per la Sep.a G.a Joseph Serra Menor de Casas 1 # 6 9
Dit Dia Rebm. per lo Mo. G.a de Pere fill de Jaume Colom Sastre # 1 5 9
a 19 De dit Rebm. per la Sep.a G.a de Joana Serra alta Muller de Jo-
an Serra alta Clavegaire 1 # 6 9

Va 20 # 17 9

20 # 17 9

a 19	De dit Reb.m pex lo Mb. G.t de Teresa filla de franch. Iglesias faxes-	# 2 5 9	
a 21	De dit Reb.m pex lo Mb. G.t de Serafina filla de Josep Escorcell-	# 2 5 9	
Dit	Dia Reb.m pex la Sep.a G.t de Mariangela Suaina Donzella —	1 # 6 9	
a 22	De dit Reb.m pex la Sep.a G.t de Josep Fochs Mes.e de Cases —	1 # 6 9	
a 23	De dit Reb.m pex la Sep.a G.t de Magi Monpet Joue Siluseia-	1 # 6 9	
a 24	De dit Reb.m pex la Sep.a G.t de Maria filla de Damia Illa Pages-	1 # 6 9	
Dit	Dia Reb.m pex la Sep.a G.t de fran.co Clauerols Canat —	1 # 6 9	
Dit	Dia Reb.m pex la Sep.a G.t de Josep Closa Estudiant —	1 # 6 9	
a 25	De dit Reb.m pex la Sep.a G.t de Eulalia Roges Donzella —	1 # 6 9	
a 28	De dit Reb.m pex la Sep.a G.t de Pexs Camillo Donome —	1 # 6 9	
a 29	De dit Reb.m pex lo Mb. G.t de felip fill de felip Ramona-	# 2 5 9	
Dit	Dia Reb.m pex la Sep.a G.t de fran.co Genex Brodador —	1 # 6 9	
a 30	De dit Reb.m pex la Sep.a G.t de fran.ca Munell Viuda de Anton Munell Pages —	1 # 6 9	
Dit	Dia Reb.m pex la Sep.a G.t de Maria Romagosa Viuda de Joan Romagosa Pages —	1 # 6 9	

Febxe 1706

a 2	De dit Reb.m pex la Sep.a G.t de Josep faxes Joue Sastre —	1 # 6 9	
a 3	De dit Reb.m pex lo Mb. G.t de Maria Josepa filla de Josep Singla Baxxatex de Agulla —	# 2 5 9	
a 4	De dit Reb.m pex lo Mb. G.t de Agusti fill de Moxens Pallaxey-	# 2 5 9	
a 7	De dit Reb.m pex la Sep.a G.t de Maria Molexa Donzella —	1 # 6 9	
a 8	De dit Reb.m pex la Sep.a G.t de Paula Marti Donzella	1 # 6 9	
		Vx. 2 1 # 1 9 9	

Vx # 19 9

a 11 De dit Reb.m Gº. la Sep.a Gº. de Rosa Sexxa Donzella — 1 # 6 ß

a 12 De dit Reb.m per la Sep.a Gº. de Gabriél Sorts Argenter — 1 # 6 ß

Dit Dia Reb.m per la Sep.a Gº. de Maria Angela Perez Muller de Felip Perez Alferez — 1 # 6 ß

a 14 De dit Reb.m per la Sep.a Gº. de Antoni Mainals Negociant — 1 # 6 ß

a 15 De dit Reb.m per la Sep.a Gº. de Joan Clarramunt Ataconador — 1 # 6 ß

Dit Dia Reb.m per lo Mb. Gº. de Joan fill de Joan Puyalt — # 1 5 ß

a 18 De dit Reb.m per la Sep.a Gº. de Madalena Farell Muller de Josep Farell Pages — 1 # 6 ß

Dit Dia Reb.m per lo Mb. Gº. de Raymunda filla de Joan Puy — # 1 5 ß

a 19 De dit Reb.m per la Sep.a Gº. de Paula Muller de Joan Co. Mir — 1 # 6 ß

a 20 De dit Reb.m per la Sep.a Gº. de Josep Melchó Mes.e Fuste — 1 # 6 ß

a 20 De dit Reb.m per la Sep.a Gº. de Monica Boxeda Vfuda del Qº. Jaume Boxeda Sastre — 1 # 6 ß

Dit Dia Reb.m per la Sep.a Gº. de Isabel Cantarach Muller de Pere Cantarach Trompeta — 1 # 6 ß

a 21 De dit Reb.m per lo Mb. Gº. de Isabel filla de Joan Co. Garcia — # 1 5 ß

a 22 De dit Reb.m per lo Mb Gº. de Teresa filla de Joan Co. Rios — # 1 5 ß

a 23 De dit Reb.m per la Sep.a Gº. de Miquel Baga Pages — 1 # 6 ß

a 24 De dit Reb.m per la Sep.a Gº. de Isabel Torrens Donz.a — 1 # 6 ß

Dit Dia Reb.m per la Sep.a Gº. de Joan Sito fill de Joan Sito — 1 # 6 ß

Dit Dia Reb.m per la Sep.a Gº. de Estasia Martinet Vfuda — 1 # 6 ß

a 25 De dit Reb.m per lo Mb. Gº. de Joan.a filla de Gaspar Inogoy — # 1 5 ß

a 27 De dit Reb.m per lo Mb. Gº. de Jeroni fill de Ignasi Badia Mestre Sabater — # 1 5 ß

Vª 22 # 14 ß

22 # 14 ß

Maxs 1706

a 1 de dit Reb.m per la Sep.a G.a de Maria Orteu Viuda del G.o Je-
xoni Orteu Pages — 1 # 6 d

Dit dia Reb.m per la Sep.a G.a de Joana Ramona Viuda del G.o Jaume
Ramona Fuste — 1 # 6 d

a 4 de dit Reb.m per lo Alb.G.a de Josep fill de Pere Barau Mestre- # 1 5 d

Dit dia Reb.m per la Sep.a G.a de Pau Serra Corder — 1 # 6 d

a 5 de dit Reb.m per lo Alb.G.a de Margarida filla de Jaume Picart- # 1 5 d

a 6 de dit Reb.m per lo Alb.G.a de Miquel fill de Miquel Puig — # 1 5 d

Dit dia Reb.m per la Sep.a G.a de Geronima Vicens Donzella — 1 # 6 d

Dit dia Reb.m per la Sep.a G.a de Teresa Mora Muller de Isidro Mora- 1 # 6 d

a 7 de dit Reb.m per lo Alb.G.a de Joan fill de Joan Bosch Vallurca — # 1 5 d

a 9 de dit Reb.m per lo Alb.G.a de Teresa filla de Pere Pau Comas — # 1 5 d

a 11 de dit Reb.m per la Sep.a G.a de Paula Cabra Muller de franc.o
Cabra Sone Fuster — 1 # 6 d

Dit dia Reb.m per la Sep.a G.a de Catarina Gomes y Queralt Viu
da del G.o franc.o Gomes Soldat — 1 # 6 d

a 13 de dit Reb.m per lo Alb.G.a de Salvador fill de Anton Puig- # 1 5 d

a 15 de dit Reb.m per lo Alb.G.a de Maria Grana filla de Jaume
Balco Alferes de Cavalls — # 1 5 d

Dit dia Reb.m per la Sep.a G.a de Joana Mabra Viuda de Joan
Mabra Sastre — 1 # 6 d

a 20 de dit Reb.m per la Sep.a G.a de Miquel Seguero Sastre — 1 # 6 d

a 21 de dit Reb.m per lo Sepultura G.a de Clemencia Montsany
Muller de Pau Montrans Mes.e Sabatera — 1 # 6 d

Va 18 # 5 d

18 # 5 d

a 23 De dit Rebm pera lo Mb. Gr. de Carlus fill de Agustí Vilaxara — ℔ 1 s 9

a 24 De dit Rebm pera la Sepa Gr. de Pau Vadrellas fusterа — 1 ℔ 6 9

a 26 De dit Rebm pera la Sepa Gr. de Lulaxá Seixa Vrúda de Josep Seixa — 1 ℔ 6 9

a 29 De dit Rebm pera la Sepa Gr. de Maxiá Galí Muller de Joan Galí Texidor de lli — 1 ℔ 6 9

a 31 De dit Rebm pera la Sepa Gr. de Maxiá Escayola Vrúda de Magí Escayola Pagés — 1 ℔ 6 9

Dit Dia Rebm pera la Sepa Gr. de Maxiá Julià Muller de Joan Julià — 1 ℔ 6 9

Dit Dia Rebm pera la Sepa Gr. de Magdalena Verdaguera donza — 1 ℔ 6 9

Abril 1706

a 1 De dit Rebm pera la Sepa Gr. de Caumian ? Alemany — 1 ℔ 6 9

a 2 De dit Rebm pera la Sepa Gr. de Lulaxá Muller de Salvador Caldes — 1 ℔ 6 9

a 4 De dit Rebm pera la Sepa Gr. de Pau Vriá Padxanya Texidor — 1 ℔ 6 9

Dit Dia Rebm pera lo Mb Gr. de Sors fill de Pere Pau Cornas Sastre — ℔ 1 s 9

Dit Dia Rebm pera la Sepa Gr. de Joan Casemas Vidraterа — 1 ℔ 6 9

a 8 De dit Rebm pera lo Mb Gr. de Blancs fill de Jaume Rollant — ℔ 1 s 9

Dit Dia Rebm pera la Sepa Gr. de Catarina Selada Vrúda — 1 ℔ 6 9

a 9 De dit Rebm pera la Sepa de Teresa Homilera Donzella — 1 ℔ 6 9

a 11 De dit Rebm pera la Sepa Gr. de Miquel Costa Estudiant — 1 ℔ 6 9

Dit Dia Rebm pera la Sepa Gr. de Jaume Domenec Sous Mes. de Casey — 1 ℔ 6 9

a 12 De dit Rebm pera la Sepa Gr. de Teresa filla de Franco Verquina — 1 ℔ 6 9

Dit Dia Rebm pera la Sepa Gr. de Franco Espanyol Donzella — 1 ℔ 6 9

Dit Dia Rebm per lo Mb. Gr. de Pere fill de Jacinto Sauxo — ℔ 1 s 9

Va 23 ℔ 16 9

23 ℔ 16 9

a 14 De dit Reb.m pex la Sep.a G.t de Ioan Batista Canyas o Maxiñex		1	6
a 15 De dit Reb.m pex la Sep.a G.t de Pau Alegria fuste		1	6
Dit Dia Reb.m pex la Sep.a G.t de Benet Cuyas Pages		1	6
Dit Dia Reb.m pex la Sep.a G.t de fran.co Creus fadrí Mes.ge de Cases		1	6
a 17 De dit Reb.m pex lo Mb. G.t de Pexs fill de Joseph Faxas			15
Dit Dia Reb.m pex la Sep.a G.t de Dn Joseph Millaco y Mazel Prient		1	6
Dit Dia Reb.m pex la Sep.a G.t de Antona Vedagues Viuda		1	6
a 19 De dit Reb.m pex lo Mb. G.t de Joan fill de Joan Saada			15
a 21 De dit Reb.m pex la Sep.a G.t de Roxens Graell Pages		1	6
a 22 De dit Reb.m pex la Sep.a G.t de Maria Muller de Pau Munaxes		1	6
Dit Dia Reb.m pex la Sep.a G.t de Teresa Muller de Damia Muñella		1	6
a 23 De dit Reb.m pex la Sep.a G.t de Pexs Maspench Mes.ge fuste		1	6
Dit Dia Reb.m pex la Sep.a G.t de Josep Soldevila Joue Sabatea		1	6
Dit Dia Reb.m pex la Sep.a G.t de Maria Muller de Pexs Faxats		1	6
a 24 De dit Reb.m pex lo Mb. G.t de Josepa filla de Joan Canalias			15
Dit Dia Reb.m pex la Sep.a G.t de Pexs Parxare da Maxinex		1	6
a 26 De dit Reb.m pex la Sep.a G.t de Jaume Sagrera Maxinex		1	6
Dit Dia Mb G.t de Maria Teresa filla de Josep Mix			15
Dit Dia Reb.m pex lo Mb G.t de Josep fill de Joan Boxas			15
a 27 De dit Reb.m pex la Sep.a G.t de Jaume Corea Maxinea		1	6
Dit Dia Reb.m pex lo Mb. G.t de fran.ca filla de Joan Canalet Vidrier			15
Dit Dia Reb.m pex la Sep.a G.t de Joan Pxes Soldat		1	6
a 28 De dit Reb.m pex la Sep.a G.t de fran.co Clemente Pages		1	6
a 29 De dit Reb.m pex la Sep.a G.t de fran.ch Lopi Pages		1	6
Dit Dia Reb.m pex lo Mb G.t de Pexs fill de fran.ch Armadans			15
Dit Dia Reb.m pex la Sep.a G.t de Anton Foxell Carratex		1	6
a 30 De dit Reb.m pex la Sep.a G.t de Pasqua Biaba Joue Calliurea		1	6
	Vn.	31	5

3 # 5 ß

Maig 1706

a 1	De dit Reb.m per la Sep.a G.t de franch Sanya Dreuadora	1	#	6
Dit	Dia Reb.m per la Sep.a G.t de Margarida Dotas Vda de Carlos Dotas Pages	1	#	6
a 3	De dit Reb.m per lo Mb G.t de Isabel filla de Andalt Coma		# 1	5
a 3	De dit Reb.m per la Sep.a G.t de Anna Viñola Vda de Josep Vriol Corredor de Coll	1	#	6
Dit	Dia Reb.m per lo Mb G.t de Banis fill de Joan Boix		# 1	5
Dit	Dia Reb.m per la Sep.a G.t de felip Moragues	1	#	6
a 4	De dit Reb.m per la Sep.a G.t de Catarina filla de franch Rius	1	#	6
a 5	De dit Reb.m per la Sep.a G.t de Paula Muller de franch Clavell	1	#	6
Dit	Dia Reb.m per lo Mb G.t de Mariá Anna filla de Josep Riú		# 1	5
a 6	De dit Reb.m per lo Mb G.t de Rosa filla de Josep Munyos		# 1	5
Dit	Dia Reb.m per la Sep.a G.t de Andreu Modolell Pages	1	#	6
Dit	Dia Reb.m Isabel filla de franch Rius Barraquer de Agulla	1	#	6
a 7	De dit Reb.m per la Sep.a G.t de Maria Muller de Miquel Sellabert	1	#	6
Dit	Dia Reb.m per lo Mb G.t de Josep fill de Anton Moreno		# 1	5
a 8	De dit Reb.m per la Sep.a G.t de Maria Fores Vda de Josep Fores Corredor de lli	1	#	6
Dit	Dia Reb.m per la Sep.a G.t de Anton Puyol Mes.e de Cases	1	#	6
Dit	Dia Reb.m per lo Mb G.t de Pere fill de Pere Mestres		# 1	5
a 9	De dit Reb.m per la Sep.a G.t de Salvador Calldes Corredor	1	#	6
Dit	Dia Reb.m per la Sep.a G.t de Josep Pasqual Soldat	1	#	6
a 10	De dit Reb.m per la Sep.a G.t de Valentí Roquera Casat	1	#	6
Dit	Dia Reb.m per la Sep.a G.t de Maria Teresa Rosell Muller de Magí Rosell Perruca	1	#	6
		va 24	#	9

24 # 9

a 1 i	De dit Reb.m pex la Sep.a G.ª de Madalena Calls Viúda de Jaume Calls Mestre de Cases		i # 6 9	
Dit	Dia Reb.m pex la Sep.a G.ª de Joan Puig fadri Mes.e de Cases		i # 6 9	
Dit	Dia Reb.m pex la Sep.a G.ª de franc.co Vinyeli Mes.e de Cases		i # 6 9	
Dit	Dia Reb.m pex lo Mo G.ª de felip fill de franc.co Vilasalledo		# 1 5 9	
a 1 5	De dit Reb.m pex la Sep.a G.ª de Anna Maria Muller de Joan Morens Corder		i # 6 9	
a 1 6	De dit Reb.m pex la Sep.a G.ª de Sagimon Animant Estamper		i # 6 9	
Dit	Dia Reb.m pex lo Mo G.ª de Maria Anna filla de Pau Roca		# 1 5 9	
a 1 7	De dit Reb.m pex la Sep.a G.ª de Maria Giralt Viúda de Cristofol Giralt Mestre de Cases		i # 6 9	
Dit	Dia Reb.m pex la Sep.a G.ª de Jaume Mates Sastre		i # 6 9	
Dit	Dia Reb.m pex la Sep.a G.ª de Maria ferrera Viúda de Morens ferrera Sabater		i # 6 9	
a 1 9	De dit Reb.m pex lo Mo G.ª de franc.a filla de Josep Sauveda		# 1 5 9	
Dit	Dia Reb.m pex la Sep.a G.ª de D.a Catarina Bolanbeach Viú de D.n Diego Bolanbeach Saxgento Major		i # 6 9	
a 2 0	De dit Reb.m pex la Sep.a G.ª de Geroni Biscompta Soldat		i # 6 9	
Dit	Dia Reb.m pex lo Mo G.ª de Salvador fill de Joan Castell		# 1 5 9	
a 2 1	De dit Reb.m pex lo Mo G.ª de Josep fill de Josep Boxes		# 1 5 9	
Dit	Dia Reb.m pex la Sep.a G.ª de franc.co Modolell donzella		i # 6 9	
a 2 3	De dit Reb.m pex la Sep.a G.ª de franc.co Cuxas fadrí		i # 6 9	
Dit	Dia Reb.m pex lo Mo G.ª de Jaume fill de Jaume Bigue		# 1 5 9	
Dit	Dia Reb.m pex la Sep.a G.ª de Maria Muller de Josep Mestray		i # 6 9	
		Vn.	21 # 8 9	

vi # 8 9

a 24	De dit Reb.m per la Sep.a G.t de Maria Rosa Vicens Mulleª de Joan Vicens Espaitex	1	#	6 ß
Dit	Dia Reb.m per la Sep.a G.t de Victoria Sala Vidua de Joseph Sala Sabatex	1	#	6 ß
Dit	Dia Reb.m per lo Mb G.t de Teresa filla de Benet Sala		# 1	5 ß
a 26	De dit Reb.m per la Sep.a G.t de Mariano Gil Pescador	1	#	6 ß
Dit	Dia Reb.m per la Sep.a G.t de Esperanza Comas Mulleª de Pere Pau Comas Sastre	1	#	6 ß
a 27	De dit Reb.m per lo Mb G.t de Joan.co fill de Josep Gallart		# 1	5 ß
Dit	Dia Reb.m per lo Mb G.t de Maria filla de Pere Jaques		# 1	5 ß
Dia	Dia Reb.m per la Sep.a G.t de Teresa Feixes donzella	1	#	6 ß
a 28	De dit Reb.m per lo Mb G.t de Joan.co fill de Gaspar Arnoy		# 1	5 ß
a 28	De dit Reb.m per la Sep.a G.t de Teresa Vidal y Dardanya Vidua de Ramon Dardanya Sastre	1	#	6 ß
Dit	Dia Reb.m per la Sep.a G.t de Paula Fox Vidua de Pere Fox	1	#	6 ß
a 29	De dit Reb.m per la Sep.a G.t de Mariana Bruc Vidua de Joan Bruc Pages	1	#	6 ß
Dit	Dia Reb.m per lo Mb G.t de Joan.co fill de Pere Mopio Corchero		# 1	5 ß
a 30	De dit Reb.m per la Sep.a G.t de Susana Roca Donzella	1	#	6 ß
Dit	Dia Reb.m per la Sep.a G.t de Pere lo Bruc	1	#	6 ß

Junio 1706

a. 1	De dit Reb.m per lo Mb G.t de Catarina filla de Andreu Mo: dulell Pages		# 1	5 ß
a 2	De dit Reb.m per la Sep.a G.t de Joan Lafont Pages	1	#	6 ß
		Vª 18	# 1	6 ß

18 # 1 6 ß

a 2	De dit Rebm pera la Sepa Gy de Anna Busquets Vidua de Miquel Busquets Capita		1 # 6 9
Dit	Dia Rebm pera la Sepa Gy de Josep Casas Veinedor		1 # 6 9
a 4	De dit Rebm pera la Sepa Gy de Jaume Banyeras Sabater		1 # 6 9
Dit	Dia Rebm pera lo Alb Gy de Catarina filla de Anton Cardo		# 1 5 9
Dit	Dia Rebm pera lo Alb Gy de Josep fill de Joan Sarda		# 1 5 9
Dit	Dia Rebm pera lo Alb Gy de Anton fill de Joan Bayo Cellera		# 1 5 9
a 6	De dit Rebm pera lo Alb Gy de Maria Clara filla de Miquel Guarta Joue Ortola		# 1 5 9
Dit	Dia Rebm pera lo Alb Gy de Eulalia filla de Pere Masolas		# 1 5 9
Dit	Dia Rebm pera lo Alb Gy de Mapi fill de Grau Piera Pages		# 1 5 9
Dit	Dia Rebm pera la Sepa Gy de Pau Barroli Pages		1 # 6 9
Dit	Dia Rebm pera lo Alb Gy de Pere Pau fill de Josep Parrepas		# 1 5 9
Dit	Dia Rebm pera la Sepa Gy de de Isabel Pardines Vidua de Joan Pardinas Joue Parrairé		1 # 6 9
a 8	De dit Rebm pera la Sepa Gy de franco Mauri Vidua de Benet Mauri Dagnera		1 # 6 9
a 9	De dit Rebm pera lo Alb Gy de Catarina filla de franco Grech		# 1 5 9
a 10	De dit Rebm pera la Sepa Gy de Maria Muller de Jaume Simon		1 # 6 9
Dit	Dia Rebm pera lo Alb Gy de Eulalia filla de Christofol Roca		# 1 5 9
Dit	Dia Rebm pera la Sepa Gy de Joseph Poch Pages		1 # 6 9
a 11	De dit Rebm pera lo Alb Gy de Manuela filla de Josep Casas		# 1 5 9
Dit	Dia Rebm pera lo Alb Gy de Joan Banita fill de Josep Iset		# 1 5 9
Dit	Dia Rebm pera la Sepa Gy de Mariangela Bogarell Donzella filla de Jaume Bogarell Forcedor de Cela		1 # 6 9
		Va.	19 # 19 9

19 # 19 9

a 12	De dit Rebm. per lo Mb Gp de Joan ch fill de Baume Suarta	# 1 5 d
Dit	Dia Rebm. per lo Mb Gp de Teresa filla de Joan co Roca Papes	# 1 5 d
Dit	Dia Rebm. per la Sepa Gp de Teresa Pujol donzella filla de Jaume Pujol Papes	1 # 6 d
a 13	De dit Rebm. per lo Mb Gp de Jaume fill de Joseph Cases Sabatea	# 1 5 d
a 14	De dit Rebm. per lo Mb Gp de Llorens fill de Josep Reus Sastre	# 1 5 d
Dit	Dia Rebm. per lo Mb Gp de Joan ch fill de Claudalt Ginesta	# 1 5 d
Dit	Dia Rebm. per lo Mb Gp de Pere fill de Joan Pons Musich	# 1 5 d
a 15	De dit Rebm. per lo Mb Gp de Joan co fill de Pere Vila	# 1 5 d
Dit	Dia Rebm. per la Sepa Gp de Barbra Mercadera Papes	1 # 6 d
Dit	Dia Rebm. per lo Mb Gp de Teresa filla de Miquel Cases	# 1 5 d
Dit	Dia Rebm. per lo Mb Gp de Maria Magdalena filla de Joan Barbra Marco Escultor	# 1 5 d
Dit	Dia Rebm. per la Sepa Gp de Magdalena Vinyolas Vda de Joanat Vinyolas Sabatea	1 # 6 d
a 16	De dit Rebm. per lo Mb Gp de Ramon fill de la Ventura	# 1 5 d
Dit	Dia Rebm. per lo Mb Gp de Joan fill de Salvador Ribas	# 1 5 d
a 17	De dit Rebm. per la Seo Gp de Gil Alva Sabatea	1 # 6 d
Dit	Dia Rebm. per la Sepa Gp de Carlos Jadensa	1 # 6 d
Dit	Dia Rebm. per la Sepa Gp de Maria Fochs Vda de Josep Fochs Mestre de Cases	1 # 6 d
a 18	De dit Rebm. per la Sepa Gp de Joan co Crues y Aguilar Mulleda de Nicolau de Paulo Manresa	1 # 6 d
Dit	Dia Rebm. per lo Mb Gp de Felip fill de Felip Rubio	# 1 5 d
	Vn.	18 # 2 d

18 # 2 d

Dit Dia Rebm pera la Sepa Gy de Ignes Mday Mulhera de Geroni Mday Pasayres ——— 1 # 6 d

Dit Dia Rebm pera la Sepa Gy de Benet Bonachs Sastre ——— 1 # 6 d

a 19 De dit Rebm pera la Sepa Gy de Geronima Elias Viuda de Joan Elias Pages ——— 1 # 6 d

Dit Dia Rebm pera lo Mb Gy de Eulalia filla de Isidro Ribo- # 1 5 d

Dit Dia Rebm pera lo Mb Gy de Emanuel fill de Joan Pau Palau Mestre Valera ——— # 1 5 d

Dit Dia Rebm pera lo Mb Gy de Eulalia filla de Felip Rubio fuste- # 1 5 d

a 20 De dit Rebm pera lo Mb Gy de Maria Eulalia filla de Josep Isrrels Mestre fuster ——— # 1 5 d

Dit Dia Rebm pera lo Mb Gy de franco fill de Geroni Boxeras Hort- # 1 5 d

Dit Dia Rebm pera la Sepa Gy de Maria Mulhera de Simon Saboria- 1 # 6 d

Dit Dia Rebm pera lo Mb Gy de Miquel fill de Joseph Cammany- # 1 5 d

a 21 De dit Rebm pera lo Mb Gy de Teresa filla de franco Sala Sastre- # 1 5 d

Dit Dia Rebm pera lo Mb Gy de franco fill de Miquel Oliuera — # 1 5 d

a 22 De dit Rebm pera la Sepa Gy de Teresa Amavat Mulher de Joseph Amavat Mestre Sabater ——— 1 # 6 d

Dit Dia Rebm pera la Sepa Gy de franch Guell Mestre Sabater- 1 # 6 d

Dit Dia Rebm pera la Sepa Gy de Maria Marco Mulher de Joan Sanita Marco Soue Esculter ——— 1 # 6 d

Dit Dia Rebm pera la Sepa Gy de Joseph Ribera de la familha del Exm Sr Embaxador de Portugal ——— 1 # 6 d

a 23 De dit Rebm pera lo Mb Gy de Maria filla de Gil Riva — # 1 5 d

Va 1 > 6 3 d

1 # 0 3 d

a 23 de dit Reb.m pex la Sep.a G.t de Carlos Maan Soldat —— 1 # 6 9

a 24 de dit Reb.m pex lo Alb G.t de Maxia Agnes filla de Vicens Jener 1 5 9

Dit dia Reb.m pex lo Alb G.t de Caraxina filla de franco Guardia 1 5 9

Dit dia Reb.m pex lo Alb G.t de Emanuel fill de Vicens Micas — 1 5 9

Dit dia Reb.m pex lo Alb G.t de franch fill de franco Puig fusrea 1 5 9

a 25 de dit Reb.m pex lo Alb G.t de Teodora filla de franco Rubio 1 5 9

Dit dia Reb.m pex lo Alb G.t de Ignasia filla de Maxiano Josch 1 5 9

Dit dia Reb.m pex lo Alb G.t de Jacinta filla de Sebastia Ros — 1 5 9

a 26 de dit Reb.m pex la Sep.a G.t de Isabel Solea Mullea de fran:
cesch Solea Sastre —— 1 # 6 9

Dit dia Reb.m pex la Sep.a G.t de Eulalia Vilaseca Viuda de
Pere Vilaseca Sastre —— 1 # 6 9

Dit dia Reb.m pex la Sep.a G.t de franch Vila clevall Traballa dor 1 # 6 9

a 27 de dit Reb.m pex la Sep.a G.t de franca faxas Mullea de
felip faxas Jove Texidor de llana —— 1 # 6 9

Dit dia Reb.m pex la Sep.a G.t de Anton Monnea Pages —— 1 # 6 9

Dit dia Reb.m pex lo Alb G.t de Teresa filla de Audalt Gineta 1 5 9

Dit dia Reb.m pex lo Alb de Maxia Clara filla de Sebastia Casanoua 1 5 9

a 28 de dit Reb.m pex la Sep.a G.t de Monica Clias Mullea de
franch Clias Pages —— 1 # 6 9

Dit dia Reb.m pex la Sep.a G.t de Josepa Censall dona filla de
Pau Censall Sastre —— 1 # 6 9

Dit dia Reb.m pex lo Alb G.t de Getraudis filla de Josep Cenuera 1 5 9

Dit dia Reb.m pex lo Alb G.t de Maxia filla de Ypolit Sunyent 1 5 9

Vn. 18 # 13 9

18 # 13 9

a 29 De dit Reb.m pex lo Alb.G. de Josep fill de Ramon Pax- # 1 5 9
Dit Dia Reb.m pex lo Alb.G. de Anna Maxia filla de Magi Romeu- # 1 5 9
Dit Dia Reb.m pex lo Alb.G. de Maxia Magdalena filla de
franch. Tepidor Sabarex ——— # 1 5 9
Dit Dia Reb.m pex la Sep.a G. del R.t Joseph Toset G.e —— i # 6 9
a 30 De dit Reb.m pex lo Alb.G. de Maxiagna filla de franch. Saxes- # 1 5 9
Dit Dia Reb.m pex lo Alb.G. de franco. fill de Andreu Salasa- # 1 5 9
Dit Dia Reb.m pex lo Alb.G. de Joseph fill de Joan Forga Pages- # 1 5 9
Dit Dia Reb.m pex la Sep.a G. de Bartomeu Planas fuster —— i # 6 9

Juliol 1706

a i De dit Reb.m pex lo Alb.G. de Teresa filla de Josep Fabregas- # 1 5 9
a 2 De dit Reb.m pex lo Alb.G. de Pere fill de Josep Torner —— # 1 5 9
a 3 De dit Reb.m pex lo Alb.G. de Salvador fill de Lucia Fochs- # 1 5 9
a 5 De dit Reb.m pex lo Alb.G. de Maxia filla de Baxnat Maxalperx- # 1 5 9
Dit Dia Reb.m pex lo Alb.G. de Josepa filla de franco. Caresmus — # 1 5 9
Dit Dia Reb.m pex lo Alb.G. de Maxia Antonia filla de Bartomeu Buxquera- # 1 5 9
a 6 De dit Reb.m pex la Sep.a G. de franco. Vila Escultor —— i # 6 9
Dit Dia Reb.m pex lo Alb.G. de Josep fill de Lorens Puset —— # 1 5 9
a 7 De dit Reb.m pex la Sep.a G. de Madalena Sanxes Viu-
da de Pere Sanxes Parxe ——— 1 # 6 9
a 9 De dit Reb.m pex lo Alb.G. de Cecilia filla de Sabatel Xaxs- # 1 5 9
Dit Dia Reb.m pex la Sep.a G. de franco. Lo Sastre —— 1 # 6 9

Vn- 1 7 # 9

17 #

a 9 De dit Reb.m pex lo Alb.G. de fran.ca filla de Jaume Fonseras			1 5 9
Dit Dia Reb.m pex la Sep.a G. de Micaii Maxti Passamanea	1		6 9
a 10 De dit Reb.m pex lo Alb.G. de Baltesar fill de Josep Gineta			1 5 9
a 11 De dit Reb.m pex la Sep.a G. de fran.ca Muller de Bartomeu Rubert	1		6 9
Dit Dia Reb.m pex lo Alb G. de Josep fill de Vicens Vicas			1 5 9
Dit Dia Reb.m pex la Sep.a G. de Gabriel Caudilex Soldat	1		6 9
a 12 De dit Reb.m pex lo Alb G. de Joan fill de Josep Coplucas			1 5 9
Dit Dia Reb.m pex la Sep.a G. de Maria Rosa donzella filla de de Dauta Bibat de Vich	1		6 9
Dit Dia Reb.m pex lo Alb G. de Victoria filla de Pere Vila			1 5 9
a 13 De dit Reb.m pex lo Alb G. de Maria filla de Miguel Vaquer			1 5 9
Dit Dia Reb.m pex lo Alb G. de Joan fill de Josep Pastegas			1 5 9
Dit Dia Reb.m pex lo Alb G. de Madrona filla de Pau Santaçant			1 5 9
Dit Dia Reb.m pex lo Alb.G. de Maria Rosa filla de Pere Crespes			1 5 9
Dit Dia Reb.m pex lo Alb G. de Jaume fill de fran.co Ingla			1 5 9
a 14 De dit Reb.m pex lo Alb G. de Josep fill de Pares Incognits			1 5 9
a 15 De dit Reb.m pex lo Alb G. de Josep fill de Joseph Maragall			1 5 9
Dit Dia Reb.m pex lo Alb G de Magdalena filla de Lucia Fochs			1 5 9
Dit Dia Reb.m pex lo Alb G. de Jaume fill de Grau Calvet Valer			1 5 9
a 16 De dit Reb.m pex lo Alb G. de Antonia filla de Vicens			1 5 9
Dit Dia Reb.m pex lo Alb G. de Madrona filla de Josep Rollens			1 5 9
Dit Dia Reb.m pex lo Alb G de Teresa filla de Lluis Arcles			1 5 9
Dit Dia Reb.m pex lo Alb G. de Madrona filla de Jaume Serra			1 5 9
Dit Dia Reb.m pex lo Alb G. de Maria Rosa filla de fran.co Pallicer			1 5 9
Vn.	1	9	9

194 9

a 18 De dit Reb.m pea lo Mo Gy. de Franca filla de Daniél Cases — # 1 5 9
Dit Dia Reb.m pea lo Mo Gy. de Maxia filla de Josep Paxregas — # 1 5 9
Dit Dia Reb.m pea la Sep.a Gy. de Joan Faxaan Mes.e Forxea — i # 6 9
Dit Dia Reb.m pea lo Mo Gy. de Anton fill de Daniél Rosa — # 1 5 9
a 19 De dit Reb.m pea la Sep.a Gy. de Maxia Rosa Masco Mullea
de Joan Batista Masco Soldat — i # 6 9
Dit Dia Reb.m pea lo Mo Gy. de Teresa filla de Thomas Oates — # 1 5 9
a 20 De dit Reb.m pea lo Mo Gy. de Pau fill de Agustí Mos Castea — # 1 5 9
a 22 De dit Reb.m pea lo Mo Gy. de Anton fill de Josep Coxeda — # 1 5 9
Dit Dia Reb.m pea lo Mo Gy. de Pau fill de Joan Bajo Cellea — # 1 5 9
Dit Dia Reb.m pea lo Mo Gy. de Anton fill de Judao fons fustea — # 1 5 9
Dit Dia Reb.m pea lo Mo Gy. de Josep fill de Anton Sabau fustea — # 1 5 9
Dit Dia Reb.m pea la Sep.a Gy. de Josep Descalls tepidor de lli — i # 6 9
a 23 De dit Reb.m pea lo Mo Gy. de Ignasia filla de Josep Peaes — # 1 5 9
a 24 De dit Reb.m pea lo Mo Gy. de Loreta filla de Loreta Sunyol — # 1 5 9
a 26 De dit Reb.m pea lo Mo Gy. de Barnat fill de Joan fita — # 1 5 9
Dit Dia Reb.m pea lo Mo Gy. de Caraxina filla de Jaume St. Joan — # 1 5 9
a 27 De dit Reb.m pea la Sep.a Gy. de Anna Roca Longella — i # 6 9
a 28 De dit Reb.m pea lo Mo Gy. de Sebastia fill de Batista Bones — # 1 5 9
a 29 De dit Reb.m Gy. lo Mo Gy. de Maxia Paula filla de Josep
Blanch fustea — # 1 5 9
Dit Dia Reb.m pea la Sep.a Gy. de Cullaxia Sola Mullea de Peae
Sola Mestre fustea — i # 6 9
Dit Dia Reb.m pea lo Mo Gy. de Rosa filla de felip Soroma fustea — # 1 5 9

Va 1 8 # 2 0 9

1 8 # 2 0 9

Agost 1706

a 1	De dit Reb.m per la Sep.a G.t de Margarida ferrioles Viuda de ferrioles Pages de Foxello	1 #	6 9
Dit	Dia Reb.m per la Sep.a G.t de Anna Valls Pages	1 #	6 9
a 2	De dit Reb.m per la Sep.a G.t de Anton Joan Pinyoch Saragosa	1 #	6 9
Dit	Dia Reb.m per lo Mb G.t de Anna Maria filla de franc.co fonseca	# 1	5 9
Dit	Dia Reb.m per lo Mb G.t de franca filla de Sebastia Casanoua	# 1	5 9
a 4	De dit Reb.m per lo Mb G.t de felep fill de franch Rosell	# 1	5 9
Dit	Dia Reb.m per lo Mb G.t de Maria filla de franch Pasqual	# 1	5 9
a 5	De dit Reb.m per lo Mb G.t de Maria fill de Magi Closells	# 1	5 9
a 9	De dit Reb.m per lo Mb G.t sols ximsenyat fill de Ramon Sole Reinenedor	# 1	5 9
a 10	De dit Reb.m per lo Mb G.t de Geroni fill de franch Verdaguer	# 1	5 9
a 11	De dit Reb.m per lo Mb G.t de Josepa filla de Josep Caus	# 1	5 9
a 12	De dit Reb.m per lo Mb G.t de Josep fill de Josep Fortuny	# 1	5 9
a 15	De dit Reb.m per la Sep.a G.t de Bartomeu Mas Joue Ines.es de Casey	1 #	6 9
a 19	De dit Reb.m per lo Mb G.t de Pere Pau fill de Dem.a Durbanc	# 1	5 9
a 22	De dit Reb.m per lo Mb G.t de Catarina filla de Salua dor Mollons Mestre fusteu	# 1	5 9
Dit	Dia Reb.m per lo Mb G.t de Mariagna filla de Pere Pons	# 1	5 9
Dit	Dia Reb.m per lo Mb G.t de Esperansa filla de Mariano Rosc	# 1	5 9
a 24	De dit Reb.m per lo Mb. G.t de Maria Teresa filla de Manuel Sala Joue Vallureu	# 1	5 9
Dit	Dia Reb.m per lo Mb G.t de Caalos fill de Thomas Busquets	# 1	5 9
		Va. 16 #	9 9

16 # 9 9

a 25 de dit Rebm pea lo Alb. Gt. de Josep fill de Josep Guitart — # 1 5 9
a 26 de dit Rebm pea lo Alb Gt. de Blaquer fill de franco Bennart — # 1 5 9
a 28 de dit Rebm pea lo Alb Gt. de Josepa filla de Miquell Cots Pages- # 1 5 9
Dit Dia Rebm pea la Sepa Gt. de Maria Paula Genea dongMa
filla de franch Genea Argentera — 1 # 6 9
a 30 de dit Rebm pea la Sepa Gt. de Joan Vidall Cotxero — 1 # 6 9
a 31 de dit Rebm pea lo Alb Gt. sols primsenyat fill de Jaume Puig- # 1 5 9

Setembre 1706.

a 1 de dit Rebm pea la Sepa Gt. de Teresa Pantegas Imullea de
Joseph Pantegas Sastre — 1 # 6 9
Dit Dia Rebm pea lo Alb Gt. de Maria filla de Joan Farrea — # 1 5 9
a 2 de dit Rebm pea lo Alb. Gt. de Clara filla de Josep Balasch — # 1 5 9
Dit Dia Rebm pea lo Alb Gt. de Maria filla de Banita Moza — # 1 5 9
a 4 de dit Rebm pea lo Alb Gt. de Ramon fill de Ramon Cio — # 1 5 9
a 8 de dit Rebm pea lo Alb Gt. de Ramon fill de Jaume Castells — # 1 5 9
a 9 de dit Rebm pea lo Alb Gt. de Josep fill de franch Puig — # 1 5 9
a 13 de dit Rebm pea la Sepa Gt. de Eulalia Cistalles Imullea de
Canto-full Cistalles Adasqueu — 1 # 6 9
Dit Dia Rebm pea lo Alb Gt. de Maria filla de Benet Campodon — # 1 5 9
Dit Dia Rebm pea lo Alb Gt. de franca filla de Josep Xato Cintes- # 1 5 9
a 14 de dit Rebm pea lo Alb Gt. de Narcisa filla de Pere Rasat- # 1 5 9
Dit Dia Rebm pea la Sepa Gt. de Mariagna Llac y Junquer Viu-
da de Llach y Junquer Pages — 1 # 6 9
Dit Dia Rebm pea lo Alb. sols primsenyat fill de franco Sala — # 1 5 9

Va 1 > 6 9

+7 # 9

a 14 de dit Reb.m pea la Sep.a G.t de Isabel Anna Bellmont viu
da de Thomas Bellmont Notarea de Mulas ——— 1 # 6 9
a 15 de dit Reb.m pea lo Alb G.t de Elias fill de Josep Puig ——— # 1 5 9
a 16 de dit Reb.m pea lo Alb G.t de Bartomeu fill de Bartomeu
Caxarexas Tauaanea ——— # 1 5 9
Dit dia Reb.m pea lo Alb G.t de Caraxina filla de Jaume Ricart # 1 5 9
a 17 de dit Reb.m pea lo Alb. G.t de Domingo fill de Carlos Riuexas- # 1 5 9
a 18 de dit Reb.m pea la Sep.a G.t de Joan Faxarea fusterea ——— 1 # 6 9
a 20 de dit Reb.m pea lo Alb. G.t de Maria anna filla de Gabriel
Rouira Mestre Sastre ——— # 1 5 9
a 23 de dit Reb.m pea lo Alb G.t de Maria filla de Daniel Casas- # 1 5 9
a 25 de dit Reb.m pea lo Alb G.t de Teresa filla de Agustí Capella- # 1 5 9
a 26 de dit Reb.m pea la Sep.a G.t de Vicens Vila Sabatea ——— 1 # 6 9
Dit dia Reb.m pea lo Alb. G.t de Miquel fill de Miquel Valls — # 1 5 9
Dit dit dia Reb.m pea lo Alb G.t de Jacinto fill de Mateu Torrens- # 1 5 9
a 27 de dit Reb.m pea la Sep.a G.t de Paramilla Reualta Dompella- 1 # 6 9
Dit dia Reb.m pea lo Alb G.t de Maria filla de Joseph Callaf — # 1 5 9
a 29 de dit Reb.m pea lo Alb G.t de Josep fill de Josep Sofre — # 1 5 9
a 30 de dit Reb.m pea la Sep.a G.t de Joan Ribas Pages — 1 # 6 9

=Octubre 1706=

a 2 de dit Reb.m pea lo Alb G.t de Maria Cullaia filla de la Ventura- # 1 5 9
a 6 de dit Reb.m pea la Sep.a G.t de Isabel Jaquet viuda de
Geron.o Jaquet Pages ——— 1 # 6 9
a 7 de dit Reb.m pea lo Alb G.t de Cullaia filla de Emanuel Arau- # 1 5 9

Va. 17 # 11 9

17 # 11 9

a 7 de dit Rebm pea la Sepa Gt. de Joan Oateu licenciado — 1 # 6 d

a 15 de dit Rebm pea la Sepa Gt. de Madaona Montadas Viuda de Estena Montadas Paraire — 1 # 6 d

a 16 de dit Rebm pea lo Mo Gt. de Jaume fill de Gabriel Genea — # 1 5 d

a 19 de dit Rebm pea lo Mo Gt. de Maria Teaua filla de Pere Joanı Borea — # 1 5 d

a 20 de dit Rebm pea lo Mo Gt de Pau fill de Jacinto Sobrevall — # 1 5 d

a 22 de dit Rebm pea lo Mo Gt. de Joseph fill de Joan Balbani — # 1 5 d

a 25 de dit Rebm pea la Sepa Gt. de Adaia de la Rouilla Pallea — 1 # 6 d

Dit Dia Rebm pea lo Mo Gt. de Anton fill de Mariano Guardia — # 1 5 d

a 30 de dit Rebm pea lo Mo Gt. de Andall fill de Ramon Genea — # 1 5 d

= Noembre 1706 =

a 2 de dit Rebm pea la Sepa Gt. de Salvador Mobarcaas Jauaarea — 1 # 6 d

Dit Dia Rebm pea lo Mo Gt. de Maria filla de Ramon Sole — # 1 5 d

a 3 de dit Rebm pea lo Mo Gt. de Joanch fill de Joanch Barcada — # 1 5 d

a 6 de dit Rebm pea lo Mo Gt. de Anton fill de Ramon Rollans — # 1 5 d

a 7 de dit Rebm pea la Sepa Gt. de Joanca Sabastida Viuda de Anton Sabastida Pages — 1 # 6 d

a 19 de dit Rebm pea la Sepa Gt. de Joana Espaat Mullea de Rafel Espaat Sebatea de Vell — 1 # 6 d

a 22 de dit Rebm pea lo Mo Gt. de Joseph fill de Josep Julia Sastre — # 1 5 d

a 28 de dit Rebm pea lo Mo Gt. de Joanco fill de Moreno Rupia — # 1 5 d

Dit Dia Rebm pea la Sepa Gt. de Joanch Gallan Pages — 1 # 6 d

Va 17 # 7 d

17 # 7 d

a 28 De dit Reb.m pex la Sep.a G.a de Anna Maria Riuera Inu
lex de Anna Mas Joan Riuera llogarex de Inulas —— 1 # 6 9
Dit Dia Reb.m pex lo Alb G.a de franch fill de Manuel Forrents — # 1 5 9
a 29 De dit Reb.m pex lo Alb G.a de Maria filla de Joan Canaleta — # 1 5 9
Dit Dia Reb.m pex lo Alb G.a de franco fill de la Ventura —— # 1 5 9

Dec.re 1706

a 1 De dit Reb.m pex la Sep.a G.a de Ancarqela Comas Viuda de
franch Comas Joues Sabatex —— 1 # 6 9
Dit Dia Reb.m pex lo Alb G.a de Joan fill de Antoni Roias —— # 1 5 9
a 7 De dit Reb.m pex lo Alb G.a de Maria Anna filla de Saum Sroueres # 1 5 9
Dit dia Reb.m pex lo Alb G.a de Joan fill de Joan Marti Cox de — # 1 5 9
Dit Dia Reb.m pex lo Alb G.a de Maria Anna filla de la Ventura — # 1 5 9
a 10 De dit Reb.m pex lo Alb G.a de Maria filla de franco Pusades — # 1 5 9
a 17 De dit Reb.m pex la Sep.a G.a de Saldoni Casanpa licenciado — 1 # 6 9
a 18 De dit Reb.m pex lo Alb G.a de franco fill de Joan Parers —— # 1 5 9
a 22 De dit Reb.m pex la Sep.a G.a de Gabriel Romeuat Cabas — 1 # 6 9
a 26 De dit Reb.m pex lo Alb G.a de Maria filla de Jacinto Vilet — # 1 5 9
Dit Dia Reb.m pex lo Alb G.a de Raimunda filla de Ciprua Casademunt — # 1 5 9
a 29 De dit Reb.m pex la Sep.a G.a de Cecilia Cases Inulex de Pe-
xes Cases Sabatex —— 1 # 6 9
Dit Dia Reb.m pex lo Alb G.a de franco fill de Josep Sendabona — # 1 5 9
Dit Dia Reb.m pex lo Alb G.a de Josepa filla de la Ventura —— # 1 5 9
a 31 De dit Reb.m pex lo Alb G.a de franca filla de Armentex Sluch # 1 5 9

Vta 1 7 # 9

1 7 # 9

Jenea 1707

a 2 de dit Rebm pea lo Mo G- de Rosa filla de Josep Batlles — # 1 5 9

a 3 de dit Rebm pea lo Mo G- de Jaume fill de Josep Roquera — # 1 5 9

a 4 de dit Rebm pea lo Mo G- Maria filla de Joan Duran — # 1 5 9

a 5 de dit Rebm pea lo Mo G- de Maria Teresa filla de Franco Vadell- # 1 5 9

a 11 de dit Rebm pea la Sepa G- de Mariagna Gareth donzella- 1 # 6 9

a 12 de dit Rebm pea lo Mo G- de Paula filla de Franco Lorans — # 1 5 9

a 13 de dit Rebm pea lo Mo G- de Miquel fill de Miquel Brues- # 1 5 9

a 16 de dit Rebm pea lo Mo G- de Josep fill de Josep Vila Estamper- # 1 5 9

Dit dia Rebm pea lo Mo G- de Josep fill de Diego Serjo Belluter- # 1 5 9

a 19 de dit Rebm pea lo Mo G- de Franch fill de Andreu Castells # 1 5 9

a 21 de dit Rebm pea la Sepa G- de Polonia Casals muller de Jaume Casals Pages — 1 # 6 9

a 23 de dit Rebm pea lo Mo G- de Antoni fill de Josep Bonet — # 1 5 9

Dit dia Rebm pea lo Mo G- de Franch fill de Franch Orgo — # 1 5 9

a 25 de dit Rebm pea lo Mo G- de Victoriano fill de Ramon Labasa- # 1 5 9

a 27 de dit Rebm pea lo Mo G- de sols parmenyada filla de Jacinto Faulls escultor — # 1 5 9

a 29 de dit Rebm pea lo Mo G- de Domingo fill de la Centuca- # 1 5 9

Dit dia Rebm pea lo Mo G- de Antonia filla de Geroni Seara- # 1 5 9

a 30 de dit Rebm pea lo Mo G- de Cullaura filla de Franco Pou Bastea — # 1 5 9

Vta 1 4 # 12 9

14 # 12 9

Febxs 1707

a 1 De dit Rebm pex lo Albo Gy de Caxlos fill de Gaspax Mossoni — ℔ 1 s 9

a 3 De dit Rebm pex lo Albo Gy de Madalena filla de Pexe Joan
St Maxti Rogatex de Mulas — ℔ 1 s 9

a 6 De dit Rebm pex lo Albo Gy de Joseph fill de felip Matex — ℔ 1 s 9

a 7 De dit Rebm pex la Sepa Gy de Catxaxina Vilalta donzella — 1 ℔ 6 9

a 10 De dit Rebm pex lo Albo Gy de fraxch fill de fraxch Baxxés — ℔ 1 s 9

a 11 De dit Rebm pex lo Albo Gy de Caxlus fill de fraxco Rosell — ℔ 1 s 9

a 14 De dit Rebm pex lo Albo Gy de Pau fill de Jaume Cots — ℔ 1 s 9

a 15 De dit Rebm pex lo Albo Gy de Maxcis fill de Pau Maxaxxo — ℔ 1 s 9

a 16 De dit Rebm pex lo Albo Gy de fraxco filla de Maxiano Moxell — ℔ 1 s 9

Dit Dia Rebm pex lo Albo Gy de Joan fill de Joan Calvissa Tornex — ℔ 1 s 9

a 21 De dit Rebm pex lo Albo Gy de Melcion fill de Melcion Taxxex — ℔ 1 s 9

a 22 De dit Rebm pex lo Albo Gy de Joseph fill de Agustí Capella — ℔ 1 s 9

a 24 De dit Rebm pex lo Albo Gy de Antron fill de Josep faxaex — ℔ 1 s 9

Dit Dia Rebm pex lo Albo Gy de fraxch fill de Agustí Capella — ℔ 1 s 9

Maxs 1707

a 3 De dit Rebm pex la Sepa Gy de Catxaxina Casamitjana Vida
de Jaume Casamitjana Paxaixe — 1 ℔ 6 9

Dit Dia Rebm pex lo Albo Gy de Gelxunaxo filla de Gapimon Vilademt ℔ 1 s 9

a 4 De dit Rebm pex lo Albo Gy de Maxia filla de Joan Pobla Pagexs ℔ 1 s 9

Dit Dia Rebm pex lo Albo Gy de Josep fill de Joan Tosana ℔ 1 s 9

1ª 1 4 ℔ 12 9

1 4 ℔ 12 9

a 7 De dit Rebm. pex lo Mo G. de fran.co fill de Maria Marsal # 1 5 9
Dit Dia Rebm. pex lo Mo G. de Saldoni fill de Pau Bridelas — # 1 5 9
a 8 De dit Rebm. pex lo Mo G. de fran.co fill de Carlos Monserrat — # 1 5 9
a 9 De dit Rebm. pex lo Mo G. de Joan Pau fill de Joan Casas — # 1 5 9
Dit Dia Rebm. pex lo Mo G de Jacinto fill de Joan Pagarigo — # 1 5 9
a 11 De dit Rebm. pex lo Mo G. de Maria filla de Josep Bonet — # 1 5 9
Dit Dia Rebm. pex lo Mo G. de Salvador Feliclan de casa Agullo — # 1 5 9
a 12 De dit Rebm. pex lo Mo G. de Salvador fill de Pau Costa — # 1 5 9
a 13 De dit Rebm. pex la Sep.a G. de Maria Fustagueras Viu-
de de Anton Fustagueras Pages ——— 1 # 6 9
a 14 De dit Rebm. pex lo Mo G. de Maria filla de Josep Geralt — # 1 5 9
a 17 De dit Rebm. pex lo Mo G. de Lluisa filla de Anton Ribas — # 1 5 9
a 19 De dit Rebm. pex lo Mo G. de Teresa filla de Ignasi Puch — # 1 5 9
a 20 De dit Rebm. pex lo Mo G. de Madalena filla de Melcior
Tarres Passamaneta ——— # 1 5 9
a 22 De dit Rebm. pex la Seya G. de Pere Fernandes Baldis — 1 # 6 9
Dit Dia Rebm. pex lo Mo G. de Maria filla de Jaume Cudina — # 1 5 9
Dit Dia Rebm. pex lo Mo G. de Pere fill de Andalt Pagas — # 1 5 9
a 28 De dit Rebm. pex lo Mo G. de Joseph fill de Miquel Noguera — # 1 5 9
Dit Dia Rebm. pex lo Mo G. de Teresa filla de Rafel Marti — # 1 5 9
a 29 De dit Rebm. pex lo Mo G. de Narcisa filla de Lorenza Casas — # 1 5 9
a 30 De dit Rebm. pex lo Mo G. de Joan fill de fran.co Seneca — # 1 5 9
Dit Dia Rebm. pex lo Mo G. de Luisa filla de Josep Casanovas # 1 5 9

16 # 17 9

Va 16 # 2 7 9

Dit Dia Reb.m per la Sep.a G.a de Geronima Donyeta filla de Lo-
renta Ventura — 1 # 6 g

a 3 de dit Reb.m per lo Alb G.a de Emerenciana filla de Joan
Soxello Coutex — # 1 5 g

Dit Dia Reb.m per lo Alb G.a de Josepa filla de Jaume Escayola — # 1 5 g

Dit Dia Reb.m per lo Alb G.a de Salvadora filla de la Ventura — # 1 5 g

Abril 1707

a 2 de dit Reb.m per lo Alb G.a de Manuela filla de Joan Xabot — # 1 5 g

a 5 de dit Reb.m per la Sep.a G.a de Josep Busquets Paraire — 1 # 6 g

Dit Dia Reb.m per lo Alb G.a de franch filla de Victoria Fajol — # 1 5 g

a 7 de dit Reb.m per lo Alb G.a de Miquel fill de Joan Ribas — # 1 5 g

a 8 de dit Reb.m per lo Alb G.a de Teresa filla de la Ventura — # 1 5 g

a 10 de dit Reb.m per lo Alb G.a de franca filla de Miquel Cerviero — # 1 5 g

Dit Dia Reb.m per lo Alb G.a de Jacinto fill de Benet Saulleda — # 1 5 g

Dit Dia Reb.m per lo Alb G.a de franco fill de franco Pintor — # 1 5 g

a 11 de dit Reb.m per lo Alb G.a de Pau fill de Joan Guasch Sastre — # 1 5 g

a 12 de dit Reb.m per lo Alb G.a de Madalena filla de Pere Marc- # 1 5 g

a 17 de dit Reb.m per lo Alb G.a de Pere Anton fill de Jaume
Capdevila Mestre de Cases — # 1 5 g

a 19 de dit Reb.m per lo Alb G.a de franch fill de Domingo Ja-
uega Sabater — # 1 5 g

Dit Dia Reb.m per lo Alb. G.a de Carlos fill de Isidro Casanyes — # 1 5 g

Dit Dia Reb.m per lo Alb G.a de Geltrudis filla de la Ventura — # 1 5 g

Dit Dia Reb.m per lo Alb G.a de Josep fill de Benet Sala — # 1 5 g

1 5 # 7 g

1 5 # 0 7 g

a 20 De dit Reb.m pex lo Alb G.ª de Maria Angela filla de Jaume Capdevila Mestre de Cases — ℔ 1 s d

a 21 De dit Reb.m pex lo Alb G.ª de Anton fill de Anton Mainals — ℔ 1 s d

a 24 De dit Reb.m pex la Sep.ª G.ª de Joan Silua Argenteria — i ℔ 6 d

a 25 De dit Reb.m pex la Sep.ª G.ª de Isabel Solera Viuda de Jaume Solera Pages — i ℔ 6 d

a 26 De dit Reb.m pex la Sep.ª G.ª de Caterina Torra Viuda de — i ℔ 6 d

Dit Dia Reb.m pex lo Alb G.ª de franch fill de Nicolau Nora — ℔ 1 s d

a 28 De dit Reb.m pex lo Alb G.ª de Cecilia filla de Jacinto Vila — ℔ 1 s d

Dit Dia Reb.m pex lo Alb G.ª de Jaume fill de Miguel Roges — ℔ 1 s d

Dit Dia Reb.m pex lo Alb G.ª de Jaume fill de Jaume Montagut — ℔ 1 s d

a 30 De dit Reb.m pex lo Alb G.ª de Maria filla de Siluestre Vilar defft — ℔ 1 s d

Dit Dia Reb.m pex lo Alb G.ª de Teresa filla de Joan Ala Sabater — ℔ 1 s d

Va. 9 ℔ 18 d

30 ℔ 1 s d	31 ℔ 5 d
53 ℔ 9 d	24 ℔ d
56 ℔ 16 d	21 ℔ 8 d
38 ℔ 10 d	18 ℔ 16 d
17 ℔ 10 d	19 ℔ 19 d
15 ℔ 4 d	18 ℔ 2 d
15 ℔ 3 d	17 ℔ 3 d
15 ℔ 10 d	18 ℔ 13 d
16 ℔ 2 d	17 ℔ d
17 ℔ 17 d	19 ℔ 9 d
17 ℔ 17 d	18 ℔ 10 d
19 ℔ 16 d	16 ℔ 9 d
24 ℔ 16 d	17 ℔ d
20 ℔ 17 d	17 ℔ 11 d
21 ℔ 19 d	17 ℔ 17 d
22 ℔ 14 d	17 ℔ d
18 ℔ 5 d	14 ℔ 12 d
23 ℔ 16 d	14 ℔ 12 d
445 ℔ 16 d	16 ℔ 17 d
	15 ℔ 17 d
	9 ℔ 18 d
	390 ℔ 18 d

Suma universal dels ays rebuts del dret de cera, qℓ. ab 39. parts sys importa, vuit centas trenta y sis lliuras catorze sous —— 836 ℔ 14 d

9 ℔ 18 d

| | | |

Rebudas de Cera Venuda

Maig 1705 fins 1707

Po. a 7 de Maig 1705 Reb.m del Sr. Canonge Vollant per 4 Atxas depa la Seguinia per lo Anniversari se Celebro G.a del Sadriaca y Sang.r Joan Lacasa ——— 1 # 10 s

Dit Dia Reb.m per cinc Candelas de Offerta Vengue: rem per dit Anniversari a 9 s la Una ——— 2 # 14 s

a 14 de dit Reb.m de Mn. Pexera Cura per cinc Candelas de Offerta li Vengueren per lo Anni. se Celebro G.a de Da. Lugania de Ardil y Monfar ——— 2 # 14 s

a 20 de dit Reb.m de Mn. Pexera per las absoltas dels tres dias de las Dedanias 3 # 12 s lo es lo primer dia per la Absolta se fa alas Capuxinas 8 s lo segon dia per la absolta a Sta. Caterina per lo Sang.r Vilana 2 # 8 s y per la absolta se fa en dita Iglesia per Boxados 8 s lo tercer dia per la absolta se fa en Sta. Maria per lo Sang.r Calexi 8 s — 3 # 12 s

a 2 de Julio 1705 Reb.m de Mn. Pexera per lo Offici se digue en Sta. Eulalia dia de la Visitacio de Nra. Sra. ——— # 8 s

a 17 de dit Reb.m del Obrenint lo Benefici de Sts. Alep per los quatre Cirii depa la Seguinia per la Missa Matinal — # 6 s

a 26 de dit dia de Sta. Anna Reb.m de Mn. Pexera per lo Offi: ci se digue en Sta. Eulalia per lo Sadriaca Corts ——— # 8 s

a 29 de dit Reb.m del Obrenint lo Benefici de Sta. Maxta per los 4 Cirii depa la Seguinia per la Missa Matinal — # 6 s

11 # 18 s

Vo. 11 # 18 s

a 4 de Agost 1705 Reb.m del Obreniñt lo Benefici de S.t Do-
mingo per los quatre Cirii dexa la Seguranà per la Missa 1 # 6 d

a 5 de dit Reb.m de M.n Pereira per la Offici se digue en S.ta
Eulalia dia de Nos.a Sra de las Neus 1 # 8 d

a 13 de dit Reb.m de M.n Pereira per set libras de Candelas
de Offerta li vengue la Segrinià per lo Anniversari se
Celebra per a.a de Fran.ch Tamarner Cang.e 1 3 # 3 d

a 15 de Agost dia de la Assumpció de Nos.a Sra Reb.m de M.n
Pereira per lo Offici se Celebra en S.ta Eulalia 1 # 8 d

a 16 de dit Reb.m de M.n Pereira per lo Offici se digue en S.ta
Eulalia per Muninas 1 # 4 d

a 3 de Set.e 1705 Reb.m de M.n Pereira per Cuti libras de
Candelas de Offerta vengue la Segrinià per lo Anni-
se Celebra per a.a de Clement Imany Cang.e 1 3 # 12 d

a 8 de dit dia de la Nativitat de Nos.a Sra Reb.m de M.n Pe-
reira per lo Offici se Celebra en S.ta Eulalia 1 # 8 d

a 9 de dit Reb.m de M.n Pereira per lo Offici se Celebra en S.ta
Eulalia per Muninas 1 # 4 d

a 23 de dit Reb.m del Obreniñt lo Benefici de S.ta Tecla per los 4
Cirii dexa la Segrinià per lo Offici se diu a las Animas 1 # 6 d

a 25 de dit Reb.m de M.n Pereira per sinc libras de Candelas de
Offerta li vengueren per lo Anni- se Celebra per a.a de Joan
Gualves y Carbonell Cang.e 2 # 5 d

a 3 de Octubre 1705 Reb.m per de M.n Pereira per los Cirii de l-
Inuitatoni de las Marinas de S.t Fran.ch 1 # 1 d

a 28 de dit Reb.m del Obreniñt lo Benefici de S.t Simon y Juda Gi-
los 4 Cirii dexa la Segrinià per lo Offici Matinal 1 # 6 d

Va 12 # 10 d

12 # 10 d

a 3 De Noembre 1705 Reb.m del Cathe de las Inmundicias
pex quin se Anias se digueren en lo dia dels Morts —— 3 # 9

a 8 De dit dia del Parroquia de Nos.a Sra Reb.m de Mn. Pexero
pex lo Offici Manual se digue en Sta Eulalia —— 1 # 8 9

a 10 De dit Reb.m del Sr Canc.e Ramon pex la disminuicio
de quatre Unzas y Mitja de Cera disminuixen las qua-
tre Antpas de la Segnisia pex las Almanxas se feran
pex la Entrada de Nostron Rey Carlos tenca ca Bax.na — 2 # 16

Dit dia Reb.m del Sr Canc.e Domingo Fogueres pex la disme-
nuicio de Sinc Unzas tres Onzas de Cera pex dichas almas — 2 # 7 13

Dit dia Reb.m del Sr Canc.e felip Reig pex la disminuicio de
Sinch Unzas de Cera disminuixen las 6 Antpas pex dich y al-
manxas —— 2 # 5 9

Dit dia Reb.m del Sr Canc.e Dn Joseph Corrada pex la disme-
nuicio de quatre Unzas y Mitja de Cera pex dichas almanxay- 2 # 16

Dit dia Reb.m del Sr Canc.e Antpex pex la disminuicio de trey
Unzas de Cera disminuixen las quatre Antpes pex dich y almas — 1 # 7 9

Dit dia Reb.m del Sr Canc.e Dn Ignasi Bru pex la disminu-
icio sinch Unzas y sinc onzas de Cera disminuixen las Ant-
pas pex dichas almanxay —— 2 # 8 17

Dit dia Reb.m del Sr Canc.e y Capisol Pi pex la disminui-
cio de trei Unzas de Cera disminuixen las quatre Antpas de-
pa la Segnisia pex dichas almanxay —— 1 # 7 9

Dit dia Reb.m del Sr Canc.e y Subdiaco Bach pex la disminui-
cio de quatre Unzas y Mitja de Cera pex dichas almanxay — 2 # 16

a 21 De dit dia de la presentacio de Nos.a Sra Reb.m de Mn. Pexero
pex lo Offici se digue en Sta Eulalia —— # 8 9

Vn 1 9 # 1 2 9 6

19 # 1 2 9 6

a 7 de Dez.re 1705 Reb.m del Rt. Obrer.nt lo Benefici de St. Am-
bros: per los quatre Cixis dera la Seprist.ia per la Missa Mar.l ℔ 6 ß

a 8 de dit dia de Nos.ra S.ra de la Concepcio Reb.m de M.n Pare-
xa per lo Offici se digue en S.ta Eulalia ——— ℔ 8 ß

a 18 de dit dia de la Esperanco de Nos.ra S.ra Reb.m de M.n Pe-
rexa per lo Offici se digue en S.ta Eulalia ——— ℔ 8 ß

a 20 de dit Reb.m del Capella de S.ta Maria per lo Estruaxi del
dia de las Verges ——— ℔ 4 ß

a 21 de dit Reb.m del Obrer.nt lo Benefici de St. Thomas per
los 4 Cixis dera la Seprist.ia per la Missa Matinal ——— ℔ 6 ß

a 14 de Jener 1706 Reb.m del Obrer.nt lo Benefici de St. Hilari.
per los 4 Cixis dera la Seprist.ia per la Missa Matinal ——— ℔ 6 ß

a 21 de dit Reb.m de M.n Perexa per lo Offici se digue en la
Capella de St. Agnes ——— ℔ 6 ß

a 2 de Febrer 1706 dia de la Purificacio de Nos.ra S.ra Reb.m de
M.n Perexa per lo Offici se digue en S.ta Eulalia ——— ℔ 8 ß

a 3 de dit Reb.m de M.n Perexa per lo Offici se digue en S.ta
Eulalia per Muniuaa ——— ℔ 4 ß

a 12 de dit Rm del Rotrecton de S.ta Eulalia per lo Offici se
digue en S.ta Eulalia ——— ℔ 5 ß

a 19 de dit Reb.m de M.n Perexa per ser Offici se digue en en
S.ta Eulalia per la Octava de dita S.ta per a.a del Addi-
cacions ——— 2 ℔ 2 6 ß

a 9 de Mars 1706 Reb.m del Obrer.nt lo Benefici de St.
Pacia per los 4 Cixis dera la Seprist.ia per lo Offici ℔ 6 ß

Vª 6 ℔ 3 ß

6 ℔ 3 ß

a 22 De dit Reb.m per los quatre Ciris de la Seprinia al
Horeninr lo Benefici del Angel St. Gabriel per lo Offi:
a Maninal se dique en sa Capella ——— 1 # 6 J

a 24 De dit Reb.m del St.re Canc.r Domingo Foguera Obnr
y quatre Viuras Ciris sous y son Vi # 8 J per 47 Viuras
de Cera se Crema per la funeraxia se feu per la Ani:
ma del Mtre St.re Dr Felip Tamarit Canc.r que fou lo
dia 20 de dit Mes 13 # 3 J per la diminuri de 7 Viri:
xas de Cera diminuixen las Arpas de paxem a Oneixe
Cuig fuig per fer lo Tumul per la funeraxia se feu
per lo Mte St.re Dr Thomas Pl Capisco l y Canc.r —— 24 # 6 J

a 25 De dit Rm de Mn Pexera per lo Offici se digue en St.a
Cullaxia dia de la Anunciata de Nos.a St.a ——— 1 # 8 J

a 12 De Marg 1706 Reb.m de Mn Pexera per las absolta
dells Dues dias de las Medanias ——— 3 # 12 J

a 19 De Marg 1706 a peticio de la Exma Ciutat se canta
un Tedeum se digue un Offici y se tingue Nos.a St.a Pa:
rent en acto de Gracias de haurer plagat lo Ciri los france:
sos y la Seprinia pera tota la Cera per lo que a 6 de Juny
1707 hauem Cobrat del Banc de la Gnt Ciutat Cinitanta
quatre Viuras dotse Sous y cis per la diminuri de dita Cera 84 # 17 J 6

a 17 De Marg 1706 Reb.m de Mn Pexera per Nou Viuras de
Candelas de Offerta li vengue la Seprinia per lo Ani
se Celebra Gn.a del Marg.ch Mre Franch Nos ——— 4 # 1 J

a 2 De Julio 1706 Reb.m de Mn Pexera per lo Offici se di:
gue en St.a Cullaxia dia de la Visitacio de Nos.a St.a 1 # 8 J

Vo 1 17 # 18 J 6

1 17 # 18 J 6

a 17 de Julio 1706 Reb.m del Obtenint lo Benefici de Sr.
Alep per los 4 Cixis de pa la Segrestia per la Missa Man.l — 1 ℔ 6 ß

a 26 de dit dia de Sta Anna Reb.m de Mn. Pexera per lo Of
fici se digue en Sta Eulalia — 1 ℔ 8 ß

a 29 de dit Reb.m del Obtenint lo Benefici de Sta Marta Gr.
los 4 Cixis de pa la Segrestia per la Missa Manal — 1 ℔ 6 ß

a 4 de Agost 1706 Reb.m del Obtenint lo Benefici de St. Domin=
go per los 4 Cixis de pa la Segrestia — 1 ℔ 6 ß

a 5 de dit Nos.ra Sra de las Neus Reb.m de Mn. Pexera per
lo Offici Manal se digue a Sta Eulalia — 1 ℔ 8 ß

a 15 de dit dia de la Asumpcio de Nos.ra Sra Reb.m de Mn.
Pexera per lo Offici se digue en Sta Eulalia — 1 ℔ 8 ß

a 16 de dit Reb.m de Mn. Pexera per lo Offici se digue
en Sta Eulalia — 1 ℔ 4 ß

a 8 de Set.e 1706 dia de la Natiuitat de Nos.ra Sra Reb.m de Mn.
Pexera per lo Offici se digue en Sta Eulalia — 1 ℔ 8 ß

a 9 de dit Reb.m de Mn. Pexera per lo Offici se digue en Sta
Eulalia — 1 ℔ 4 ß

a 18 de dit Reb.m de Mn. Pexera per cis Misas de Candelas
de Offerta li Venguem per lo Aniuersari se celebra
Gr.a de Franch Gallart Rector de Sauadell — 2 ℔ 14 ß

a 23 de dit Reb.m del Obtenint la Benefici de Sta Tecla
per los 4 Cixis de pa la Segrestia per lo Offici Mati=
nal se diu en la Capella de las animas — 1 ℔ 6 ß

a 28 de dit Reb.m de Mn. Pexera per cis Misas de Candelas li Ven
guem per lo Ani se celebra Gr.a de Anis Sexuent Carg — 2 ℔ 14 ß

Va 8 ℔ 12 ß

8 ℔ 12 ß

a 3 de Octubre 1706 Reb.m de M.n Pexera per los Cirials del Inuitatori per las Matinas de S.t franch ——— 1 # 9

a 28 de dit Reb.m del Obrenint lo Benefici de S.t Simon y Judas per los 4 Cirials de pxa la Segxinia ——— 1 # 6 9

a 3 de Noembre 1706 Reb.m del Carlle de las Inmundicias per dimoui Inuias se diguen en lo dia dels Morts ——— 3 # 2 6 9

a 14 de dit dia del Panocini Reb.m de M.n Pexera per lo Chi: ci se digue en S.ta Eulalia ——— 1 # 8 9

a vi de dit dia de la presentacio de Nos.ra S.ta Reb.m de M.n Pexera per lo Offici se digue en S.ta Eulalia ——— 1 # 8 9

a 7 de Decbre 1706 Reb.m del Obrenint lo Benefici de S.t Innocxos per los 4 Cirials de pxa la Segxinia ——— 1 # 6 9

a 8 de dit dia de Nos.ra S.ta de la Concepcio Reb.m de M.n Pexera per lo Offici se digue en S.ta Eulalia ——— 1 # 8 9

a 18 de dit dia de la Expectacio de Nos.ra S.ta Reb.m de M.n Pexera per lo Offici se digue en S.ta Eulalia ——— 1 # 8 9

a 20 de dit Reb.m del Capella de S.ta Lucia per lo Vestuari del Dia de las Verges ——— 1 # 4 9

a vi de dit Reb.m del Obrenint lo Benefici de S.t Thomas per los 4 Cirials de pxa la Segxinia per lo Offici ——— 1 # 6 9

a 14 de Iene 1707 Reb.m del Obrenint lo Benefici de S.t Fel.x xi per los 4 Cirials de pxa la Segxinia per lo Offici ———

a 15 de dit Reb.m de M.n Pexera per Cuit Chiuray de Candelay Vengue la Segxinia per lo Anii se celebra per a.a del Cang.e franch Vallexi ——— 3 # 12 9

Va 11 # 29

11 # 29

a 21 de Jenº 1707 Rebm de Mn Pexera pera lo Offici se dí:
que en la Capella de Sta Ignes ——— 1 # 6 J

a 1 de Febre 1707 Rebm de Mn Pexera pera cí lliura y ysmí
ja de candelas de Offerta vengue la Segnitiá pera lo mí:
se celebra Gª a de dell Mtm Sta Dn xa Bener Ignasi de Se:
legan Bribe de Barna ——— 2 # 1 8 J

a 2 de dit dia de la Purificació de Nra Sra Rebm de Mn Pe:
xera pera lo Offici se digue en Sta Eulalia ——— 1 # 8 J

a 3 de dit Rebm de Mn Pexera pera lo Offici se digue en Sta
Eulalia pera Munserrat ——— 1 # 4 J

a 12 de dit dia del Martiri de Sta Eulalia Rebm del Priorat
de Sta Eulalia pera lo Offici se digue en dita Capella — 1 # 5 J

a 19 de dit Rebm de Mn Pexera pera ser Offici se digue en
en Sta Eulalia en la Octava de dita Sta ——— 2 # 1 6 J

A 6 de Mars pera lo Offici matinal se dona en Solagueibe

a 9 de Mars Rebm del Obreminº lo benefici de St Pacia
pera los 4 Tixis dela Segnitiá ——— 1 # 6 J

a 22 de dit Rebm del Obreminº lo benefici del Angel St
Gabriel pera los 4 Tixis dela Segnitiá ——— 1 # 6 J

a 25 de dit dia de la Anunciació de Nra Sra Rebm de Mn
Pexera pera lo Offici se celebra en Sta Eulalia ——— 1 # 8 J

a 29 de Abril Rebm del Obreminº lo benefici de St Pere
Martir pera los 4 Tixis dela Segnitiá ——— 1 # 6 J

Falta que donan de expensa en Sto en este
rato de algns Offics celebrats en Sta Eulalia, vide Bienni de
329. a 1334. en pag. 50, y 51a hoja

Vª 8 # 3 J 6

8 # 3 J 6

a ~~14~~ ~~De dit dia del Parrocini a eb.m de Jn.z Pereira~~
per lo Officis digues en S.ta Eulalia # 8 9

a vi ~~De dit dia de la Presentatio de Nostra S.ra a eb.m~~
~~de Jn.z Pereira y. lo Officis digues en S.ta Eula~~
~~lia~~ # 8 9

11 ℔ 18 9.
12 ℔ 10 9.
19 ℔ 12 96
6 ℔ 3 9.
11 7 ℔ 18 96
8 ℔ 12 9
11 ℔ 2 9
8 ℔ 3 96

195 ℔ 19 96 Suma universal delas rebudas de cera venu:
da, q.d ab vint partidas importa cent noranta
sinch lliuras dinou sous y tis 195 ℔ 19 96



Rebudas de Offícis de Angelís y Capídas

Maíg 1705 fins 1707

a 3 Maíg 1705 Rebm. de Jm. Pexera pex un Offící de Angelís	#	4
a 10 De dit Rebm. de Jm. Pexera pex un Offící de Angelís	#	4
a 13 De dit Rebm. de Jm. Pexera pex un Offící de Angelís	#	4
a 14 De dit Rebm. de Jm. Pexera pex un Offící de Angelís	#	4
a 25 De dit Rebm. de Jm. Pexera pex un Offící de Angelís	#	4
a 28 De dit Rebm. de Jm. Pexera pex un Offící de Angelís	#	4
a 18 Junyí 1705 Rebm. de Jm. Pexera pex un Offící de Angelís	#	4
a 9 Juliól 1705 Rebm. de Jm. Pexera pex un Offící de Angelís	#	4
a 12 De dit Rebm. de Jm. Pexera pex un Offící de Angelís	#	4
a 20 De dit Rebm. de Jm. Pexera pex un Offící de Angelís	#	4
a 25 De dit Rebm. de Jm. Pexera pex un Offící de Angelís	#	4
a 27 De dit Rebm. de Jm. Pexera pex un Offící de Angelís	#	4
a 2 Agost 1705 Rebm. de Jm. Pexera pex un Offící de Angelís	#	4
a 3 De dit Rebm. de Jm. Pexera pex un Offící de Angelís	#	4
a 9 De dit Rebm. de Jm. Pexera pex un Offící de Angelís	#	4
a 5 Setbre. 1705 Rebm. de Jm. Pexera pex un Offící de Angelís	#	4
a 21 Novembre. 1705 Rebm. de Jm. Pexera pex un Offící de Angelís	#	4
a 25 De dit Rebm. de Jm. Pexera pex un Offící de Angelís	#	4
a 4 Dezbre. 1705 Rebm. de Jm. Pexera pex un Offící de Angelís	#	4
	Vª. 3	#16 9

3#16 9

a 26 Dez.ro 1705 Reb.m de Jn.o Pereira pera um Offici de Anjos — # 4 9

a 30 de dit Reb.m de Jn.o Pereira pera um Offici de Angelis — # 4 9

a 8 Jenr.o 1706 Reb.m de Jn.o Pereira pera um Offici de Angelis — # 4 9

a 24 de dit Reb.m de Jn.o Pereira pera um Offici de Angelis — # 4 9

a 26 de dit Reb.m de Jn.o Pereira pera um Offici de Angelis — # 4 9

a 27 de dit Reb.m de Jn.o Pereira pera um Offici de Angelis — # 4 9

dit dia Reb.m de Jn.o Pereira pera um Offici de Angelis — # 4 9

a 2 Febr.o 1706 Reb.m de Jn.o Pereira pera um Offici de Angelis — # 4 9

a 7 de dit Reb.m de Jn.o Pereira pera um Offici de Angelis — # 4 9

a 26 de Marc.o 1706 Reb.m pera um Offici de Angelis — # 4 9

a 27 de dit Reb.m pera um Offici de Angelis — # 4 9

a 10 Abril 1706 Reb.m de Jn.o Pereira pera um Offici de Angelis — # 4 9

a 10 Maio 1706 Reb.m de Jn.o Pereira pera um Offici de Angelis — # 4 9

a 24 de dit Reb.m de Jn.o Pereira pera um Offici de Angelis — # 4 9

a 13 Junho 1706 Reb.m de Jn.o Pereira pera um Offici de Angelis — # 4 9

a 26 de dit Reb.m de Jn.o Pereira pera um Offici de Angelis — # 4 9

a 11 de dit Reb.m pera um Offici de Angelis — # 4 9

a 12 de dit Reb.m pera um Offici de Angelis — # 4 9

a 14 de dit Reb.m pera um Offici de Angelis — # 4 9

a 16 de dit Reb.m de Jn.o Pereira pera um Offici de Angelis — # 4 9

a 17 de dit Reb.m de Jn.o Pereira pera um Offici de Angelis — # 4 9

a 22 de dit Reb.m de Jn.o Pereira pera um Offici de Angelis — # 4 9

a 23 de dit Reb.m de Jn.o Pereira pera um Offici de Angelis — # 4 9

Pa. # 4 12 9

4 12 9

46

a 24	De dit Reb.m de Jn.r Pereira per un Offici de Angelis	# 4 9
a 25	De dit Reb.m de Jn.r Pereira per un Offici de Angelis	# 4 9
a 28	De dit Reb.m de Jn.r Pereira per un Offici de Angelis	# 4 9
a 29	De dit Reb.m de Jn.r Pereira per un Offici de Angelis	# 4 9
a 8	Julio 1706 Reb.m de Jn.r Pereira per un Offici de Angelis	# 4 9
a 14	De dit Reb.m de Jn.r Pereira per un Offici de Angelis	# 4 9
a 20	De dit Reb.m de Jn.r Pereira per un Offici de Angelis	# 4 9
a 28	De dit Reb.m de Jn.r Pereira per un Offici de Angelis	# 4 9
a 29	De dit Reb.m de Jn.r Pereira per un Offici de Angelis	# 4 9
a 5	Agost 1705 Reb.m de Jn.r Pereira per un Offici de Angelis	# 4 9
a 7	De dit Reb.m de Jn.r Pereira per un Offici de Angelis	# 4 9
a 14	De dit Reb.m de Jn.r Pereira per un Offici de Angelis	# 4 9
a 27	De dit Reb.m de Jn.r Pereira per un Offici de Angelis	# 4 9
a 5	Set.re 1705 Reb.m de Jn.r Pereira per un Offici de Angelis	# 4 9
a 21	De dit Reb.m de Jn.r Pereira per un Offici de Angelis	# 4 9
a 29	Oct.re 1706 Reb.m de Jn.r Pereira per un Offici de Angelis	# 4 9
a 31	De dit Reb.m de Jn.r Pereira per un Offici de Angelis	# 4 9
a 13	Noem.re 1706 Reb.m de Jn.r Pereira per un Offici de Angelis	# 4 9
a 19	De dit Reb.m de Jn.r Pereira per un Offici de Angelis	# 4 9
a 20	De dit Reb.m de Jn.r Pereira per un Offici de Angelis	# 4 9
a 22	De dit Reb.m de Jn.r Pereira per un Offici de Angelis	# 4 9
a 24	Dez.re 1706 Reb.m de Jn.r Pereira per un Offici de Angelis	# 4 9
a 25	De dit Reb.m de Jn.r Pereira per un Offici de Angelis	# 4 9
a 5	Jen.r 1707 Reb.m de Jn.r Pereira per un Offici de Angelis	# 4 9

4 # 16 9

V.a 4 # 2 6 9

a 8 de dit Reb.m de Jn.r Pexeira per un Offici de Angelis — ℔ 4 ß

a 9 de dit Reb.m de Jn.r Pexeira per un Offici de Angelis — ℔ 4 ß

a 20 de dit Reb.m de Jn.r Pexeira per un Offici de Angelis — ℔ 4 ß

a 21 de dit Reb.m de Jn.r Pexeira per un Offici de Angelis — ℔ 4 ß

a 4 Febr.s 1707 Reb.m per un Offici de Angelis — ℔ 4 ß

a 5 de dit Reb.m de Jn.r Pexeira per un Offici de Angelis — ℔ 4 ß

a 10 de dit Reb.m de Jn.r Pexeira per un Offici de Angelis — ℔ 4 ß

a 20 de dit Reb.m de Jn.r Pexeira per un Offici de Angelis — ℔ 4 ß

a 13 Mars 1707 Reb.m de Jn.r Pexeira per un Offici de Angelis — ℔ 4 ß

dit 13 dia Reb.m de Jn.r Pexeira per un Offici de Angelis — ℔ 4 ß

a 14 de dit Reb.m de Jn.r Pexeira per un Offici de Angelis — ℔ 4 ß

a 24 de dit Reb.m de Jn.r Pexeira per un Offici de Angelis — ℔ 4 ß

a 9 Abril 1707 Reb.m de Jn.r Pexeira per un Offici de Angelis — ℔ 4 ß

a 13 de dit Reb.m de Jn.r Pexeira per un Offici de Angelis — ℔ 4 ß

a 30 de dit Reb.m de Jn.r Pexeira per un Offici de Angelis — ℔ 4 ß

Ytª ℔ 3 ß 4 ß

3 ℔ 16 ß
4 ℔ 12 ß
4 ℔ 16 ß
3 ℔ 4 ß
16 ℔ 8 ß

Suma universal dellas rebudas de officis de Angelis q.s ab quatre partes importa setze lliuras vuit sous — 16 ℔ 8 ß

3 ℔ 4 ß

Rebudas de Bateigs y totas Offertas

Maio 1705 fins 1707

P.° à 30 De Maig 1705 tenim rebut de fran.co Desfoix Escola Major per los Bateigs del dit Mes y per la part tocant alla Sagristia — 5 # 14 ß

J.° à 20 de Juny 1705 rebexem per lo Cirii de la Offerta del Combrega se porta Mestre de Colas de Meyda — # 7 ß

J.° à 30 Juny 1705 tenim rebut del dit Escola Major per los Bateigs del dit Mes y per la part tocant alla Sagristia — 4 # 12 ß

J.° à 30 Juliol 1705 tenim rebut del dit Escola Major per los Bateigs del dit Mes y per la part tocant alla Sagristia — 4 # - - ß 4

J.° à 30 Agost 1705 tenim rebut del dit Escola Major per los Bateigs del dit Mes y per la part tocant alla Sagristia — 5 # 2 ß 6

J.° à 30 Setembre 1705 tenim rebut del dit Escola Major per los Bateigs del dit Mes y per la part tocant alla Sagristia — 6 # 5 ß 10

J.° à 15 Octubre 1705 rebexem per lo Cirii de la Offerta del Combrega del Dr. Isidro Texedell Pr.e y Beneficiat — # 3 ß

J.° à 20 de dit rebexem per lo Cirii de la Offerta del Combrega del Dr. Lucia Marsall Pr.e y Beneficiat — # 3 ß

J.° à 30 Octubre 1705 rebexem del dit Escola Major per los Bateigs del dit Mes y per la part tocant alla Sagristia — 4 # 2 ß 6

J.° à 30 Novembre 1705 tenim rebut del dit Escola Major per los Bateigs del dit Mes y per la part tocant alla Sagristia — 5 # 8 ß

35 # 18 ß 5

Vn= 35 # 18 ß 3

J. à 10 Dez.re 1705 tenim rebut per lo Cirí de la Offerta del Combrega del Mte S.ta Dr. Thomas Pi Capiscol y Cange — ℔ 7 ß

J. a 30 Dez.re 1705 tenim rebut del dit Escolas Major per los Cateqs del dit Mes Y per la part tocant alla Sapristia — 6 ℔ 1 6 ß 8

J. a 30 Dez.re 1705 tenim rebut per lo Cirí de la Offerta del Combrega del Rt. Dr. Joan Sallaverria Cre. y Beneficiat — ℔ 3 ß

J. à 17 Jenea 1706 tenim rebut per lo Cirí de la Offerta del Combrega del Rt. Curions Gre. y Beneficiat — ℔ 3 ß

J. a 18 de dit tenim rebut per lo Cirí del Combrega del Rt. Miquel Taulas Gre. Y Beneficiat — ℔ 3 ß

J. a 20 de dit tenim rebut per lo Cirí del Combrega del Mte. S.ta Dr. Clement Rollant Cange — ℔ 3 ß

J. a 22 de dit tenim rebut per lo Cirí de la Offerta del Combrega del Dr. Sabater Tucuxul Gre. y Beneficiat — ℔ 3 ß

J. a 30 Jenea 1706 tenim rebut per los Cateqs Y per la part tocant alla Sapristia — 4 ℔ 4 ß

Ja 30 Febrea 1706 tenim rebut Y los Cateqs Y per la part tocant alla Saprista — 5 ℔ 1 0 ß

Ja 2 Maas 1706 Rebm. per la Combrega del Dr. Jaume Amat Gre. — ℔ 3 ß

J. a 30 de dit Rebexem Gre. los Cateqs Y per la part tocant alla Saprista — 4 ℔ - - ß

J. a 30 Abril 1706 Rebm. per los Cateqs Y per la part tocant alla Sapta — 4 ℔ 1 9 ß

Ja 15 de Maig 1706 Rebexem per la Caxa del ~~Monument~~ las Comunions Y Offerta del Monument — 4 ℔ 1 8 ß

J. a 18 de dit Rebexem per la Offerta del Combrega del Dr. Andreu Torrens Gre. Y Benef.t — ℔ 3 ß

J. a 22 de dit Rebexem per lo Combrega del Rt. Joan Vilaro Gre. — ℔ 3 ß

J. a 23 de dit Rebm. Gre. lo Combrega del Dr. Joan Minguella Gre. — ℔ 3 ß

J. a 29 de dit Rebm. per la Offerta del Combrega del Rt. Joan Barata Vila Gre. — ℔ 3 ß

Va 326 ℔ 4 ß 8

32 ℔ 4 ß 8

J. a 30 de Maig 1706 Rebexem del dit Cocola Major pex los Ca-		4 8
teigs del dit Mes y pex la part tocant alla Sagristia —	4 # 8 9 4	
J. a 1 de Juny 1706 Rebexem pex lo Cán de la Offerta del Com-		
brega del Dr. Joseph Sagrista Gs. y Benefet. —	# 3 9	
J. Dit dia Reb.m pex la Offerta del Combrega del Rt. Joan Vila Gs. —	# 3 9	
J. a 9 de dit Reb.m pex la Offerta del Combrega del Rt. Dr. Casanoua Gs. —	# 3 9	
J. a 20 de dit Reb.m Gs. la Offerta del Combrega del Dr. Joseph Pexa Gs. —	# 7 9	
J. a 26 de dit Reb.m pex la Offerta del Combrega del Rt. Joseph		
Antich Gs. y Beneficiats —	# 3 9	
J. a 30 de Juny 1706 Rebexem del Cocola Major pex los Cateigs-		
del dit Mes y pex la part tocant alla Sagristia —	2 # 5 9	
J. a 12 de Juliol 1706 Rebexem pex lo Combrega del Rt. Jaume Costa Gs.	# 3 9	
J. a 20 de dit Reb.m pex la Offerta del Combrega del Dr. Joan Baris-		
ta Vila Gs. —	# 3 9	
J. a 30 de Juliol 1706 Rebexem del dit Cocola Major pex los Ca		
teigs del dit Mes y pex la part tocant alla Sagristia —	4 # 2 9 6	
J. a 10 de Agost 1706 Rebexem pex la Offerta del Combraga del		
Rt. Sr. Dr. Anton Sayol Canonge —	# 1 4 9	
J. a 30 de Agost 1706 Rebexem del Cocola Major pex los Cateigs-		
del dit Mes y pex la part tocant alla Sagristia —	4 # 1 9 9 4	
J. a 30 Setembre 1706 Rebexem del Cocola Major pex los Cateigs-		
del dit Mes y pex la part tocant alla Sagristia —	3 # 1 0 9 5	
J. a 30 de Octubre 1706 Rebexem del Cocola Major pex los Cateigs		
del dit Mes y pex la part tocant alla Sagristia —	4 # 1 1 9 5	
J. a 30 de Noembre 1706 Rebexem del Cocola Major pex los Ca-		
teigs del dit Mes y pex la part tocant alla Sagristia —	5 # 1 3 9 5	
J. a 3 Dex. Rebexem pex la Offerta del Combrega del Rt. Joan Bax		
exa Gs. Mestre de Capella de la Seu de Barna —	# 3 9	
	Va. 31 # 1 2 9 5	

31 # 1 2 9 5

Jo a 30 Decbre 1706 xeberem del Escola Mayor pera los Bateigs del dit Mes Y pera la part tocant ala Sagristia	4 ℔	8 ß 4
Ja 30 de Jenet 1707 xeberem del Escola Mayor pera los Bateigs del dit Mes Y pera la part tocant ala Sagristia	3 ℔	5 ß 5
Jo a 28 de Febre 1707 xeberem pera los Bateigs del dit Mes Y pera la part tocant ala Sagristia	4 ℔	3 ß 4
Jo a 30 de Maes 1707 xeberem del Escola Mayor pera los Bateigs del dit Mes Y pera la part tocant ala Sagristia	5 ℔	- ß -
Jo a 30 de Abril 1707 xeberem del Escola Mayor per los Bateigs del dit Mes Y pera la part tocant ala Sagristia	5 ℔	1 ß 3
Ytem	21 ℔	18 ß 4

35 ℔ 18 ß 3.
32 ℔ 4 ß 8.
31 ℔ 12 ß 5.
21 ℔ 18 ß 4

121 ℔ 13 ß 8

Suma universal de las rebudas de Bateigs y totas offertas qß ab quarte garbigs importa cent vint y una lliura tretja sous y vuit

121 ℔ 13 ß 8

21 ℔ 18 ß 4

Rebudas de Cixi de Sta Eulaxia que paga quiscun Canonge.

Maig 1705 fins 1707

Pa 13 de febre 1706 Reb.m del Sr Dn Pedro Copons per la poccio del Canonicat pera lo Cixi de Sta Eulaxia — 1 # 10 s

a 18 de Maxs 1706 Reb.m del Sr Dr Joseph Rifos per la poccio del Canonicat pera lo Cixi de Sta Eulaxia — 1 # 10 s

a 7 de Junyy 1706 Reb.m del Sr Dn Gabriel Ribea per la poccio de la Capiscolia pera lo Cixi de Sta Eulaxia — 1 # 10 s

a 23 de Julio 1706 Reb.m del Sr Dn Melcior Bastero pera la poccio del Canonicat pera lo Cixi de Sta Eulaxia — 1 # 10 s

a 20 de Agost 1706 Reb.m pera la poccio del Canonicat pxenge lo Sr Dn Josep Sirjol pera lo Cixi de Sta Eulaxia — 1 # 10 s

Habemus pro Vlo — Va 7 # 10 s

7 # 10 s

Rebudas de Poccesions pex xaho de las Capas.

Maig 1705 fins 1707

Fo a 13 de febre 1706 Rebexem del Sr Dn Pedro Cuyony pex la poccesio del Canonicat pex lo Cixi de Santa Eulaxia ——— ℔ 1

I 18 de Mars 1706 Rebexem del del Dr y Canonge Joseph Ritos pex la poccesio del Canonicat pex lo Cixi de Sta Eulaxia ——— ℔ 1

I 7 de Juny 1706 Rebexem del Sr Dn Gabriel Ribex pex la poccesio de la Capiscolia pex lo Cixi de Sta Eulaxia — ℔ 1

I 23 Julio 1706 Rebexem del Sr Dn Narcis Bastexo pex la poccesio del Canonicat pex lo Cixi de Sta Eulaxia ——— ℔ 1

I 20 de Agost 1706 Rebexem del Sr Dn Josep Sayol pex la poccesio del Canonicat pex lo Cixi de Sta Eulaxia ——— ℔ 1

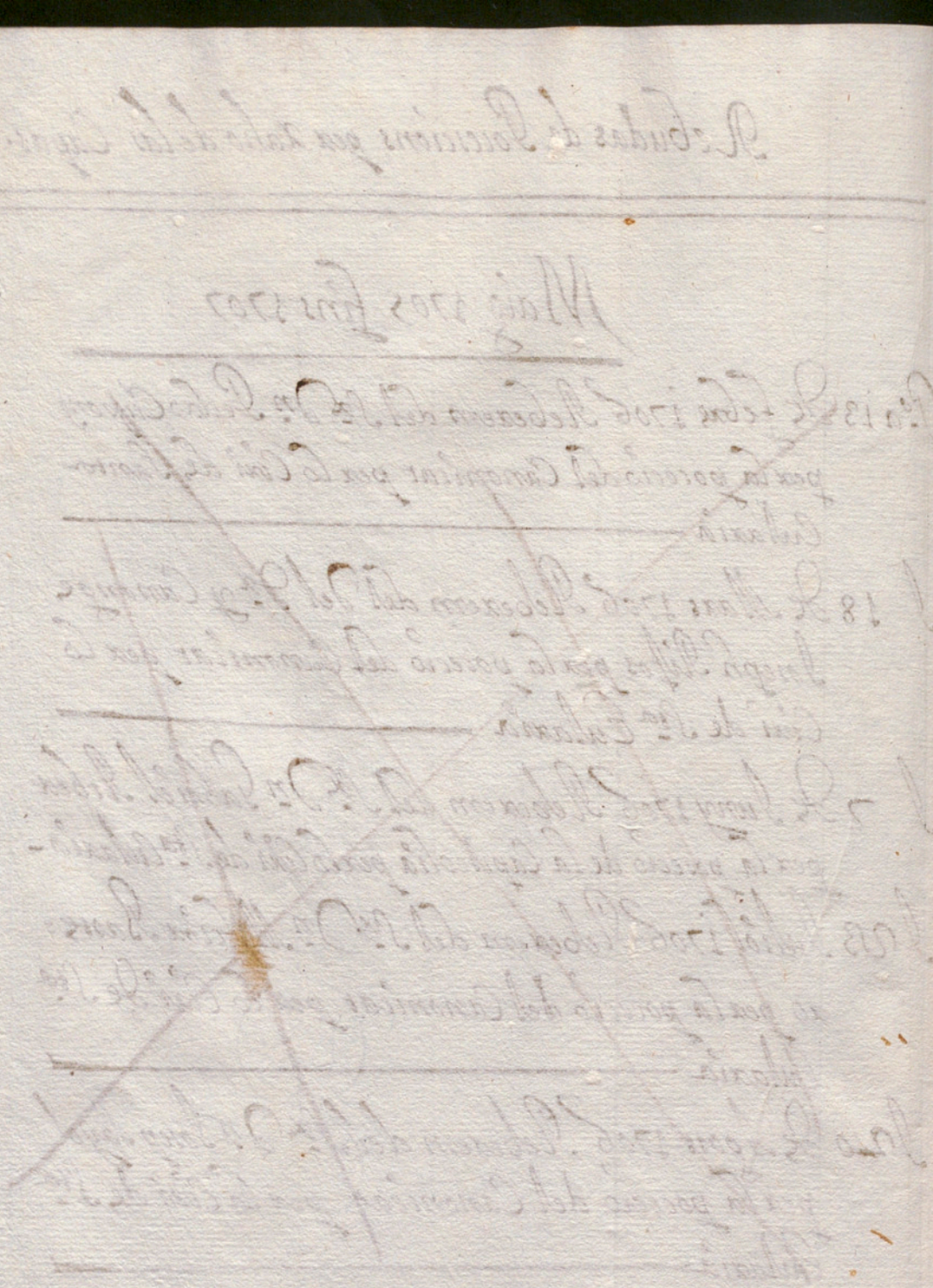

Rebudas Extraordinarias per lo drap y tela de las Sepultuas Canonicals Beneficials y Nostra Señora.

Marg 1705 fins 1707

a 10 Marg 1705 Reberem de Mn. Pereza Borea de la Canonicall per lo drap y tela depa la Sagristia per la Sep.a ab Solemnitat de Nos.a Sra. del cos de Josepa Moxo Muller de Rus Moxo Cellera ——— 5 # 10 J

a 1 de Juny 1705 Reb.m del dit Pereza per lo drap y tela depa la Sagristia per la Sep.a de Nostra Sra. del cos de Franco. Mora y Borea ——— 5 # 10 J-

a 13 de dit Reb.m de Mn. Pereza per lo drap y tela depa la Sagristia per la Sep.a de Nos.a Sra. del cos de Mus Banquera Fustera ——— 5 # 10 J

a 15 de dit Rm. del dit Pereza per lo drap y tela depa la Sagristia per la Sep.a de Nos.a Sra. del cos de Joseph Juli Mes.e de Caseo ——— 5 # 10 J

a 26 de Agost 1705 Reb.m del dit Pereza per lo drap y tela depa la Sagristia per la Sep.a ab Solemnitat de Nos.a Sra. del Cos de Dn. Franco. Condom Cavaller ——— 5 # 10 J

a 28 de Dez.e 1705 Reb.m per la Sep.a de Nos.a Sra. del cos de Madrona Mollar Viuda de Benet Mollar Apotecari per lo drap y tela depa la Sagristia ——— 5 # 10 J-

Va. 33 # J

33 # J

a 6 De febre 1706 Reb.m del dit Perera per lo drap y
Tela de sa Sagristia per la Sep.a de Nos.a Sra del cos
de Sra Ida Fornells Muller del Dr Joan Fornells Dr
en Medicina ——— 1 s # 10 d

a 9 De Mars 1706 Reb.m del dit Perera per lo drap y
Tela de sa Sagristia per la Sep.a de Nos.a Sra del cos
de Josep Andreu Bidalera de Ilum ——— 1 s # 10 d

a 1 De Maig 1706 Reb.m del dit Perera per lo drap y
Tela de sa Sagristia per la Sep.a de Nos.a Sra del cos
de Teresa Mirò Muller de Joseph Miro Adaquer — 1 s # 10 d

a 9 De Juny 1706 Reb.m del dit Perera per lo drap y Tela
de sa Sagristia per la Sep.a Canonical per anima
de Da Isabel Amargos Vda del Sr Dr Gabriel Am-
argos ——— 1 s # d

a 26 De Juny 1706 Reb.m del dit Perera per lo drap y
Tela de sa Sagristia per la Sep.a de Nos.a Sra del
cos de Joseph Pujol Adaquer ——— 1 s # 10 d

a 22 De Dex.e 1706 Reb.m del dit Perera per lo drap y
Tela de sa Sagristia per la Sep.a de Nos.a Sra del
cos de Geronima Marali Vda del Sr Dr en Medi-
cina Pere Benet Marali ——— 1 s # 10 d

a 14 De Abril 1707 Reb.m del dit Perera per lo drap y
Tela de sa Sagristia per la Sep.a de Nos.a Sra del cos
de Teresa Marcado Muller de Ignasi Marcado Bonquer 1 s # 10 d-

Va 40 # d

40 # d

Jtem à 11 de Juny 1706 rebem per lo drap y tela de la
Segarra per la Sep.ª Cano.t per o.r de Dn Ruiz
Valencia ——— 7 ℔ 9

Ya. 7 ℔ 9

334 ℔ 9
40 ℔ 9
1 ℔ 9
374 ℔ 9

Suma universal de las rebudas de drap y
tela q.s ab tres partes importa vuitanta y un
ras ——— 0 ℔ 9

Item rebem per lo q.s restarem debitors en los Comptes do-
nats, dyt de 13.e de 9bre. 1702. fins al ultim de Abril de 1703. com
y de vendre en la definicio dels dits Comptes ——— 29 ℔ 18 ß.

Item rebem per lo q.s restarem debitors en lo Bienni ante-
cedent de 1703. a, 1705. com apar della definicio dels dits
Comptes ——— 329 ℔ 4 ß

Ya 366 ℔ 2 ß.

33 ℔ 9
40 ℔ 9
366 ℔ 2 ß.
439 ℔ 2 ß

Suma universal dellas rebudas extraordi-
narias, q.s ab tres partes importa, quatre cen-
tas trenta nou lliuras, dos sous y un diner ——— 439 ℔ 2 ß

366 ℔ 2 ß

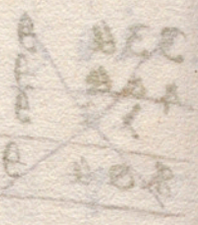

Rebudas dells Anüuexsaris Canonicalls Sts Seuer Hoxa y Alxes.

Maig 1705 fins 1707

Pa a 4 de Maig 1705 Rebexem de Mn. Pexeda pex lo Anü: de Pió Almoyna Cano: se celebxa Gg. a. de la Reü: na de Aragó Da. Eleonox Da. Guilmaa Gralla — 1 # 12 ß

a 6 Reb.m de la Caxitat Gg. lo Anü: se celebxa Gg. a. de Joan Maxia Soxxibas y Pexe Dalmau Cano.s — 1 # 9 ß

a 7 Reb.m de la Caxitat Gg. lo Anü: se celebxa Gg. a. del Ardiaco y Cano.s Joan Lacasa — 3 # ß

a 13 Reb.m de la Caxitat p.x lo Anü se celebxa Gg. a. de Sabastia Gaxau Gg.es y Palbordas — 1 # 7 ß

a 14 Reb.m de la Caxitat Gg. lo Anü se celebxa Gg. a. de Da. Eugenia de Asil y Montaa — 1 # 14 ß

a 16 Reb.m de la Caxitat pex lo Anü se celebxa Gg. a. de Anü Miquel de Bonthomeu Cano.s — 1 # 8 ß

a 22 Reb.m de la Caxitat Gg. lo Anü: Episcopal se celebxa Gg. a. de Dn. Jaume Casadeu Bibe de Bax.na — 1 # 6 ß

a 27 Reb.m de la Caxitat pex lo Anü se celebxa Gg. a. de Gexuasi Granell Cano.s — 1 # 8 ß

a 29 Reb.m de la Caxitat Gg. lo Anü Episcopal se celebxa Gg. a. de Dn. Alonso Coloma y Pexe Dalmau Cano.s — 1 # 9 ß

Junig 1705

a 8 Reb.m de la Caxitat Gg. lo Anü se celebxa Gg. a. de Paul Pla Ardiaco y Cano.s — 1 # 7 ß

Vas 7 # 9

7 # 9

a 9 Rebm de la Caxitat Gg-lo Anú=se Celebra Gg-aa de Jaume Calvet Cangs ——— 1 ℔ 7 ß

a 10 Rebm del Hoxe Menor Gg-lo Anú se Celebra Gg-aa de Baxnat Domenec y Pexe Rouas Ggres ——— 1 ℔ 10 ß

a 19 Rebm de la Caxitat Gg-lo Anú se Celebra Gg-aa de Dn Enrich de Paguera Cangs ——— 1 ℔ 9 ß

a 23 Rebm del Hoxea Menor Gg-lo Anú se Celebra Gg-aa de Joan Pexoni Sola Ggs ——— 1 ℔ 7 ß

a 25 Rebm de la Caxitat Gg-lo Anú se Celebra Gg-aa de Joan Domenec Cangs ——— 1 ℔ 6 ß

a 27 Rebm del Hoxea Menor Gg-lo Anú se Celebra Gg-aa de Honofre Paguera Ggs ——— 1 ℔ 6 ß

a 28 Rebm de la Sors Saxuina Gg-lo Anú=se Celebra Gg-aa de Joan Filet y Felip de Malla Cangs — 1 ℔ 7 ß

a 30 Rebm de la Caxitat Gg-lo Anú=se Celebra Gg-aa de Pexe Albert y Vila Cangs ——— 1 ℔ 6 ß

Juliol 1705

a 3 Rebm del Hoxea Menor Gg-lo Anú se Celebra Gg-aa de Madalena y Geroni Peu de Mjo ——— 1 ℔ 8 ß

a 4 Rebm de la Caxitat Gg-lo Anú se Celebra Gg-aa de Dn Jaume Cotx Archdca y Cangs y Isabel Sabater — 1 ℔ 8 ß

a 8 Rm del Hoxe Gg-lo Anú se Celebra Gg-aa ——— ℔ 4 ß

a 9 Rebm del Hoxe Gg-lo Anú se Celebra Gg-aa ——— ℔ 4 ß

a 17 Rebm de la Caxitat Gg-lo Anú se Celebra Gg-aa de Miquel Joan Boldo de Paguera Cangs ——— 1 ℔ 8 ß

Ps 5 ℔ 10 ß

5 ℔ 10 ß

a vi Reb.m de la Caritat per lo Ami: se Celebra Gg.a
de Dn. Rafel de Rouira la Bisbe de Barn.a — # 9 d

a 24 Reb.m de la Caritat per lo Ami: se celebra Gg.a
de Da Eularia Domenec y Sol — # 5 d

a 28 Reb.m de St. Jeuen per lo Ami: se Celebra Gg.a
de Antoni Joan Muxacs Nuncio de la Cort Eclesias-
tica — # 8 d.

a 30 Reb.m de la Caritat Gg. lo Ami: se Celebra Gg.
a. de Gaspar y Anna Dams y famades — # 14 d

Agost 1705

a 2 Reb.m de la Sors Sagristana per lo Ami: se Celebra
Gg.a de Monsena de Paraneda Cang.s Penerenciet- # 5 d

a 8 Reb.m de la Caritat Gg lo Ami se Celebra Gg.a
de Carlos Sapatatga Cang.s — # 11 d

a 13 Reb.m de la Caritat Gg. lo Ami: se Celebra Gg.a
de Franch Tallades Cang.s — 2 # 1 6 d

a 20 Reb.m del Hereu Menor per lo Ami se Celebra Gg.
a. de Barnat Masdeu Gg.s — # 8 d

a 26 Reb.m de la Caritat Gg. lo Ami: se Celebra Gg.a
de Garau Vilana Cang.s — # 5 d

a 27 Reb.m de la Caritat Gg. lo Ami: se Celebra Gg.a
de March Antoni de Nauch Sadiaca y Cang.s — # 7 d

Setembre 1705

a 2 Reb.m de la Caritat Gg. lo Ami se Celebra Gg.a
de Honofre de Junyent y Honofre Sala Sadiacas — # 10 d

Vta 5 # 4 d

7 # 4 d

a 3 Rebm de la Caritat Gl lo Anu se Celebra Gl a
de Clement Many Sapatera ——— # 1 3 d

a 9 Rebm de la Sors Sapatina pera lo Anu se Celebra
Gl a de Joan Filet y felip de Malla ——— # 1 d

a 10 Rebm de la Sors Sapatina Gl lo Anu se Celebra Gl
a de Pere Benet Roca flaquer ——— # 1 d

a 11 Rebm de la Caritat pera lo Anu se Celebra Gl
a de Magina Prat y de Lorairera ——— # 1 2 d

a 12 Rebm de la Sors Sapatina pera lo Anu se Celebra
Gl a de Joan Filet y felip de Malla Canes ——— # 1 d

a 16 Rebm de la Caritat pera lo Anu se Celebra Gl a
de Magnesa Murmany ——— # 8 d

a 25 Rebm de la Caritat pera lo Anu se Celebra Gl a
de Carlos Sapaatera ——— # 1 1 d

a 26 Rebm de la Caritat pera lo Anu se Celebra Gl a
de Jaume Gualves y Casabonell Canes ——— 1 # 1 0 d

Octubre 1705

a 5 Rebm de la Caritat pera lo Anu se Celebra Gl a
de Berenguer de Aguilar Canes ——— # 1 2 d

a 8 Rebm de la Caritat pera lo Anu se Celebra Gl a
de Berenguer de Aguilar Canes ——— # 1 2 d

a 10 Rebm de la Caritat Gl lo Anu se Celebra Gl a
de Berenguer de Aguilar Canes ——— # 1 2 d

a 12 Rebm de la Caritat pera lo Anu se Celebra Gl a
de Gaxan Vilana Canes ——— # d

a 15 Rebm de la Caritat pera lo Anu se Celebra Gl a
de Geroni Pobla Canes ——— # d

Ps. # 5 d

5 d

a 16 Reb.m de la Caritat Gr.l lo Ani.r se celebra Gr.l a.a
de Jaume Roviróla y Boldo Can.e ——— ℔ 7 ß

a 20 Reb.m de la Caritat pera lo Ani.r se celebra Gr.l a.a
del Arcidiaca y Can.e Joan Lacasa ——— 2 ℔ 10 ß

a 22 Reb.m de la Caritat pera lo Ani.r se celebra Gr.l
a.a de Ursula Lacasa ——— 2 ℔ 10 ß

Noembre 1705

a 13 Reb.m de la Caritat Gr.l lo Ani.r se celebra Gr.l a.a
de Imitea Agenoni Manuel Seculars ——— ℔ 7 ß

a 14 Reb.m de la Caritat Gr.l lo Ani.r se celebra Gr.l
a.a de Honofre Reart Sapatero y Can.e ——— 3 ℔ 10 ß

a 17 Reb.m de la Caritat pera lo Ani.r se celebra Gr.l a.s
dels Benefectors de la Pia Almoina ——— ℔ 5 ß

a 19 Reb.m de la Sots Sapatina pera lo Ani.r se celebra
Gr.l a.a de Joan Filet y Felio del Mallia ——— ℔ 7 ß

a 23 Rebedem de la Caritat pera lo Ani.r se celebra
Gr.l a.a de Geruani Granell Can.e ——— ℔ 8 ß

a 25 Reb.m de la Caritat pera lo Ani.r se celebra Gr.l
a.a de Antoni Sevil Guillem y Perez Comas Can.es ——— ℔ 9 ß

a 26 Reb.m de la Caritat pera lo Ani.r se celebra Gr.l a.a
de Dr. Domingo de Ortes Can.e ——— ℔ 12 ß

a 27 Reb.m de la Caritat pera lo Ani.r se celebra Gr.l a.a
de Dr. Baxnat de St. Clement Arcidiaca del Mar- ℔ 8 ß

a 28 Reb.m de la Caritat pera lo Ani.r se celebra Gr.l a.a
de Antoni Sevil y Perez Comas Can.es ——— ℔ 9 ß

Vn. 12 ℔ 2 ß

12 ℔ 2 ß

Dezembre 1705

a 7 Reb.m de la Caritat per lo Aniuersari se celebra
Gg.a a.a de Missa Hieroni Miquel Canc. —— # 7 d

a 21 Reb.m de la Caritat Gg.a lo Ani.: se celebra Gg.a
a.a de Jaume Calvell Canc.s —— # 7 d

Jeneu 1706

Febre 1706

a 4 Reb.m de la Caritat per lo Ani.: se celebra Gg.a
a.a de Berenguer de Aguilar Canc.s —— # 1 2 d

a 5 Reb.m de la Caritat per lo Ani.: se celebra Gg.a
a.a de Cristofol Boxet Canc.s —— # 6 d

a 10 Reb.m per lo Ani.: Episcopal se celebra Gg.a a.a
del Il.m Sr. D.r fra Benet Ignasi de Tallayar- 2 # - d

Mars 1706

a 1 Reb.m de la Caritat per lo Ani.: se celebra Gg.a a.a
de D.r Jaume Camps Archiaca y Canc.s —— # 7 d

a 18 Reb.m de la Caritat per lo Ani se celebra Gg.a a.a
de Maria Prats y del Oriola —— # 1 2 d

a 19 Reb.m de la Caritat per lo Ani se celebra Gg.a a.a
de D.a Eulalia Domenech y Pol —— # 7 d

a 20 R.m de la Caritat per lo Ani de dita Domenec y Pol. # 7 d

a 22 Reb.m de la Caritat per lo Ani.: se celebra Gg.a
a.a de Honofre Pau de Cellerer Canc.s —— # 8 d

a 24 Reb.m de la Caritat per lo Ani.: se celebra Gg.a
a.a de Manas Amell Canc.s —— # 7 d

V.a 6 # d

6 # d

a 27 Reb.m de la Caxitat p.r lo Any: se Celebra p.r
a.a de D.n Matias de Paqueza Cang.e —— # 9 d

Abril 1706

a 9 Reb.m dels Mayorals de la Capella de la Concep
cio pex lo Any: se Celebra pex a.s dels Benefac:
tors de dita Capella —— # 2 d

a 12 Reb.m de la Caxitat pex lo Any: se Celebra p.r a.a
del Mf.e Miquel Joan Oona Capisco.l y Cang.e — # > d

a 13 Reb.m de la Caxitat pex lo Any: se Celebra pex a.a de
Geroni Miquel Seculas —— # > d

a 16 Reb.m de la Caxitat pex lo Any se Celebra p.r a.a de
la S.ra Tristany y Pol —— # 10 d

a 17 Reb.m de la Caxitat pex lo Any: se Celebra p.r a.a
de Gaspax Dams y Anna Dams y famades — # 14 d

a 19 Reb.m de la Caxitat pex lo Any se Celebra p.r a.a
de D.a Eugenia de Arit y Monfax Viuda — # 14 d

a 21 Reb.m de la Caxitat pex lo Any se Celebra p.r a.a
de D.a Joana de Alagon y Queralt Compreta — # 14 d

a 24 Reb.m de la Caxitat pex lo Any: se Celebra p.r a.a
de D.n Jaume Palou Bibe de Bad.na y Antoni
Quintana Cang.e es Mixto Comuna y d Caxitat — # 6 d

a 26 Reb.m de la Caxitat pex lo Any: Episcopal se Celebra
p.r a.a de D.n Anti Sans Bibe —— # 9 d

a 29 Reb.m de la Caxitat pex lo Any se Celebra pex a.a
de D.n Domingo de Oriba —— # 12 d

V.a 5 # 4 d

5 # 4 d

Maig 1706

a 5 Reb.m de la Caritat per lo Ami se Celebra per a.a
del D.r Miquel Joan Ogna Capiscol y Cano.s — 1 # 7 d

a 6 Reb.m de la Caritat per lo Ami: se Celebra Gg.a a.a
de Joan Maura Sorribas y Pere Dalmau Cano.s — 1 # 9 d

a 17 Reb.m de la Caritat per lo Ami se Celebra Gg.a a.a
de Ramon Guillem Copury Cano.s — 1 # 6 d

a 18 Reb.m de la Caritat per lo Ami: se Celebra Gg.a a.a
de Franch Ros Sr.s de Su — 3 # - - d

Juny 1706

Juliol 1706

a 12 Reb.m de la Caritat per lo Ami: se Celebra Gg.a a.a
de Joan Domenec Cano.s — 1 # 6 d

a 20 Reb.m de la Caritat per lo Ami: se Celebra Gg.a a.a
de Miquel Joan Boldo Cano.s — 1 # 8 d

a 27 Reb.m de la Caritat per lo Ami: se Celebra Gg.a a.a
de Paulo Pla Cano.s — 1 # 7 d

a 31 Reb.m de la Caritat per lo Ami se Celebra Gg.a a.a
de Pere Albert Vila Cano.s — 1 # 6 d

Agost 1706

a 5 Reb.m de la Sots Sagristia Gg.a lo Ami se Celebra
Gg.a a.a del D.r Monserrat Paradeda Cano.s — 1 # 7 d

a 9 Reb.m de la Sots Sagristia per lo Ami: se Celebra
Gg.a a.a de R. Pere Benet Roca flaguer — 1 # 7 d

Ya 6 # 3 d

6 # 3 d

a 11 Reb.m de la Caritat per lo Ani: se celebra Gg.a a.a dels Benefectors de la Pia Almoina ——— 1 # 12 d

a 12 Reb.m de la Caritat Gg.a lo Ani Canonical se celebra Gg.a a.a de la Marquesa Mirmany ——— 1 # 8 d

a 13 Reb.m de la Caritat per lo Ani se celebra Gg.a a.a de Da Caraxina Dalmases y Ros ——— 3 # .. d

a 23 Reb.m dels Administradors de St. Lleuer per lo Ani: se celebra Gg.a a.a de Barnat Domenech Gg.e y Miquel Roura ——— 1 # 10 d

a 30 Reb.m de la Caritat Gg.a lo Ani: se celebra Gg.a a.a de Maria Prats y de Soxarieta ——— 1 # 12 d

a 31 Reb.m de la Caritat per lo Ani: se celebra Gg.a a.a de Monsr. de Sunyent Archaca Major. y de Ho: nors. Sala Verdanya Archaca de Valles y Camp.s 1 # 20 d

Setembre 1706

a 1 Reb.m del Administrador de la Causa Pia de Soxs Gg.a lo Ani se celebra Gg.a a.a de Andreu Joan Soxs Camp.s ——— 1 # 5 d

a 4 Reb.m de la Caritat Gg.a lo Ani se celebra Gg.a a.a de Marc Antoni de Manuel Archaca de Maa ——— 1 # 5 d

a 5 Reb.m de la Caritat per lo Ani: Episcopal se celebra Gg.a a.a de Dn Rafel de Rosinyola Bisbe de Barna ——— 1 # 9 d

a 11 Reb.m de la Caritat Gg.a lo Ani: se celebra Gg.a a.a del Sr. franch Tauanes y Montoxnes Camp.s ——— 2 # 16 d

a 13 Reb.m del Obrer Menor Gg.a lo Ani: se celebra per anima 1 # 4 d

Va. 9 # 13 d

9 # 13 d

a 15 Reb.m de la Sor.s Sagristia pex lo Anj.: se Celebra Gg.ª
a.ª de Pex.s Benet Roca flaquex ——— 1 # > J

a 16 Reb.m de la Caxitat pex lo Anj. se Celebra pex a.ª
de Jaume Gualves y Taxoneta Cang.e ——— 1 # 10 J

a 18 Reb.m de la Caxitat pex lo Anj.: se Celebra Gg.ª a.ª
del R.t Joan.ch Gallart Rector de Savadell ——— 2 # - - J

a 24 Reb.m de la Caxitat Gg.ª lo Anj.: se Celebra pex a.ª
de Manas de Paguera Cang.e ——— 1 # 9 J

a 25 Reb.m de la Caxitat pex lo Anj.: se Celebra Gg.ª a.ª
del Mr.e St.e Cang.e Joan Ogona ——— 1 # > J

a 27 Reb.m del Obrer Menor pex lo Anj.: se Celebra
Gg.ª a.ª de Mun.s Despla Cang.e y Archidiaca ——— 1 # 10 J

Octubre 1706

a 5 Reb.m de la Caxitat pex lo Anj.: se Celebra Gg.ª a.ª de
Bexenquex de Aguilax Cang.e ——— 1 # 12 J

a 8 Reb.m de la Caxitat pex lo Anj.: se Celebra Gg.ª a.ª
de Bexenquex de Aguilax Cang.e ——— 1 # 12 J

a 12 Reb.m de la Caxitat pex lo Anj.: se Celebra Gg.ª a.ª
del R.t Joan.ch Gallart Gg.ª y Rector de Savadell - 2 # J

a 13 Reb.m de la Caxitat pex lo Anj.: se Celebra Gg.ª a.ª
de Gaxau Vilana Cang.e ——— 1 # > J

a 15 Reb.m de la Caxitat pex lo Anj.: se Celebra Gg.ª a.ª
de Joseph Xoxira y Boldo Cang.e ——— 1 # > J

a 16 Reb.m de la Caxitat pex lo Anj.: se Celebra Gg.ª a.ª
de Jaume Camps Archidiaca dell Max ——— 1 # > J

Ya. 9 # 8 J

9 # 8 J

a 21 Reb.m de la Caxitat per lo Ami.: se Celebra Gg.a de del Ardiaca y Canç.e Joan Lacasa ——— 2 # 10 d

a 22 Reb.m de la Caxitat per lo Ami.: se Celebra per a.a de Ursula Lacasa ——— 2 # 10 d

a 25 Reb.m de la Caxitat per lo Ami.: se Celebra per a.a de Berenguera de Aguilar, Canç.e ——— # 12 d

a 27 Reb.m de la Caxitat per lo Ami.: Episcopal se Celebra Gg.a de Joan Dimas Lluis Bibe y Per.s Dalmau Canç.e ——— # 9 d

Noembre 1706

a 5 Reb.m de la Caxitat Gg.a lo Ami.: se Celebra per a.a de D.n Manàs de Paguera Canç.e ——— # 9 d

a 10 Reb.m de la Caxitat per lo Ami.: se Celebra Gg.a de D.n Jume y D.n Guillem Casadevall Bibes ——— # 6 d

a 11 Reb.m de la Caxitat per lo Ami.: se Celebra Gg.a de Mis.r Hyeronim Miquel Seculan ——— # 7 d

a 15 Reb.m de la Caxitat per lo Ami.: se Celebra per a.a de D.n Enrich de Paguera Canç.e ——— # 9 d

a 16 Reb.m de la Caxitat per lo Ami.: se Celebra Gg.a de Honorat Ricart Sagrista y Canç.e ——— 3 # 10 d

a 17 Reb.m de la Caxitat per lo Ami.: se Celebra Gg.a del D.r Joseph Pl.a Rector del Hospitalet ——— # 10 d

a 19 Reb.m dels Administrados de St. Sever per lo Ami.: se Celebra Gg.a de Hyeronim Pau de Hop y Magdalena filla Sua ——— # 8 d

a 23 Reb.m de la Caxitat per lo Ami.: se Celebra Gg.a de Berenguer de Aguilar ——— # 12 d

1.a 1 2 # 12 d

12 # 12 d

a 26 Reb.m de la Caritat per lo Ani.= se Celebra Gg.a a.= de Dr. Domingo de Oriba ——— ℔ 1 2 ß

a 27 Reb.m de la Caritat per lo Ani.= se Celebra Gg.a a.= de Dr. Barnat de Clement Arquica ——— ℔ 8 ß

Desembre 1706

a 1 Reb.m dels Administrados de St. Seuer Gg.a lo Ani.= Benefici al se Celebra Gg.a a.= de Bartholomeu Raic Gg.e ——— ℔ 6 ß

a 13 Reb.m de la Caritat per lo Ani.= se Celebra Gg.a a.= de Jaume Calueli Canonge ——— ℔ > ß

a 16 Reb.m dels Majoralls de la Capella de la Concepció Gg.a lo Ani.= se Celebra Gg.a a.= dels Benefactors de dita Capella ——— ℔ 2 ß

a 20 Reb.m de la Caritat per lo Ani se Celebra Gg.a a.= de Thomas Pi Capiscol y Canonge ——— ℔ 1 0 ß

Jener 1707

a 3 Reb.m de la Caritat per lo Ani se Celebra Gg.a a.= de Maria Prats y del Oriera ——— ℔ 1 2 ß

a 15 Reb.m de la Caritat per lo Ani.= se Celebra Gg.a a.= de Franch Valeri Canonge ——— 3 ℔ ß

a 19 Reb.m de la Caritat per lo Ani.= se Celebra Gg.a a.= de Antoni Seual y Peras Dalmau Canonge ——— ℔ 2 ß

a 22 Reb.m de la Caritat per lo Ani.= Episcopal se Celebra per a.= de Dr. Jaume Palou y Antoni Quintana Canonge ——— ℔ 6 ß

a 27 Reb.m de la Caritat per lo Ani.= se Celebra Gg.a a.= de Jaume Calueli Canonge ——— ℔ > ß

a 28 Reb.m de la Caritat per lo Ani se Celebra Gg.a a.= de Sebastia Garau Gg.e y Paborde ——— ℔ > ß

Ygs > ℔ 6 ß

7 ℔ 6 ß

Febrer 1707

a 1 Rebm de la Caxitat per lo Anni Episcopal se Celebra Gg. a. del Illm y Rm y Rm Sr Dn Fra Benet Ignasi de Salazar — 2 ℔ 1

a 5 Rebm de la Caxitat per lo Anni se Celebra Gg. a. de Guilem Ramon Espuny Cang.e — 1 ℔ 6 ß

a 7 Rebm de la Sors Sapatina per lo Anni se Celebra Gg. a. de Joan Gilet y felip de Malla Cang.es — 1 ℔ 7 ß

a 10 Rebm de la Caxitat per lo Anni Episcopal se Celebra Gg. a. de Joan Dimas Escuri Bisbe y Perez Dalmau Cang.e — 1 ℔ 9 ß

a 11 Rebm de la Caxitat per lo Anni Episcopal se Celebra Gg. a. de Dn Rafel de Rouixola Bisbe de Barna — 1 ℔ 9 ß

a 11 Rebm de la Caxitat per lo Anni se Celebra per a. de Elisabet Modolella — 1 ℔ 12 ß

a 14 Rebm de la Caxitat per lo Anni se Celebra Gg. a. de Hieronm Miquel Seculat — ℔ 7 ß

a 15 Rebm del Obrer per lo Anni se Celebra Gg. a. — ℔ 4 ß

a 16 Rebm del Obrer per lo Anni se Celebra Gg. a. — ℔ 4 ß

a 17 Rebm del Obrer per lo Anni se Celebra Gg. a. — ℔ 4 ß

a 18 Rebm de la Caxitat per lo Anni se Celebra Gg. a. de Sexuari Granell Cang.e — 1 ℔ 8 ß

a vi Rebm de la Caxitat per lo Anni se Celebra Gg. a. del Illm y Rm Sr Dn Joseph Nimot Bisbe de Lleyda — 1 ℔ 7 ß

2

Vn 5 ℔ 1 7 ß

5 ℔ 17 ß

a 25 Rebm dels Administrados de Sta Seuera pera lo Anú: se Celebra Gg.a de Baxnat Domenech y Miquel Rouras Gres ——— 1 # 10 9

a 26 Rebm dels Administrados de Sta Seuera pera lo Anú: se Celebra Gg.a de Borthomeu Raich Gg.e ——— 1 # 6 9

a 28 Rebm de la Caxitat pera lo Anú: se Celebra Gg.a de Clement Many Sagnista y Cang.e ——— 1 # 13 9

Maxs 1707

a 2 Rebm de la Caxitat pera lo Anú: se Celebra Gg.a de Dn. Jaume y Dn. Guilem Casados Bibes ——— 1 # 6 9

a 4 Rebm de la Caxitat pera lo Anú se Celebra Gg.a de Dn. Alonso Coloma Bibe y Pera Dalmau Cang.e ——— 1 # 9 9

a 18 Rebm de la Caxitat pera lo Anú: se Celebra Gg.a de Dn. Jaume Camps Cang.e ——— 1 # 5 9

a 24 Rebm de la Caxitat pera lo Anú se Celebra Gg.a de Marias Arnell Cang.e ——— 1 # 5 9

a 26 Rebm de la Caxitat pera lo Anú: se Celebra Gg.a de Honofre Pau Celles Dega y Cang.e ——— 1 # 8 9

Abril 1707:

a 1 Rebm de la Caxitat pera lo Anú: se Celebra Gg.a de Anú Miquel de Borromeu Cang.e ——— 1 # 8 9

a 5 Rebm de la Caxitat pera lo Anú: se Celebra Gg.a de Geroni Pobla Cang.e ——— 1 # 5 9

a 7 Rebm dell Obrea pera lo Anú: se Celebra Gg.a ——— 1 # 4 9

a 8 Rebm dell Obrea pera lo Anú: se Celebra Gg.a ——— 1 # 4 9

4va 4 # 9 9

4 # 9 9

a 9 Reb.m de la Sots Sagristá pex lo Any: se Celebra Gg.a de Pex Benet Roca flaquer ——— 1 # 9

a 11 Reb.m de la Caritat pex lo Any: se Celebra Gg.a de Sebastiá Garau Gg.e y Fabordre ——— 1 # 9

a 15 Reb.m de la Caritat pex lo Any: se Celebra Gg.a de Guillem Espunny Cang.s ——— 1 # 6 9

V.a 1 ℔ 9

7	℔	9
5	℔	10 9
5	℔	4 9
7	℔	5 9
12	℔	2 9
6	℔	9
5	℔	4 9
6	℔	3 9
9	℔	13 9
9	℔	8 9
12	℔	12 9
7	℔	6 9
5	℔	17 9
4	℔	9 9
1	℔	9
106	℔	139

Suma universal delas rebudas de ofertas de aniversaris Canonicals 9. que ab quinse partes importa cent sis lliuras tres sous ——— 106 ℔ 13 9

1 ℔ 9

Aniuersaris comuns que se han Celebrat en lo present Biénni Comensant
al parmer de Maig 1705 fins lo Vltim de Abril 1707:

Maig 1705

a 8	Anu Cano: Gr. a. de Anns Gauaras Gr.		℔ > 9
a 12	Anu: Cano: Gr. a. de Misser Antoni Miquel Gr.		℔ > 9
a 15	Anu Cano: Gr. a. de Ferrer Despuyol Felip de Malla Anis Siauent y Altres	2	℔ 1 5 9
a 23	Anu: Cano: Gr. a. de Miquel Vidal Gr.		℔ > 9
a 25	Anu Cano: Gr. a. del Cang. Franch Valeri Cang.		℔ > 9

Iunyy 1705

a 26	Anu Cano: Gr. a. del Cang. Franch Valeri Cang.		℔ > 9

Iuliol 1705

a 6	Anu Cano: Gr. a. de Pere Porcerull y Andreu Porcerull Gr.		℔ > 9
a 7	Anu: Cano: Gr. a. del Cang. Franch Valeri		℔ > 9
a 11	Anu Cano: Gr. a. de Miquel Vidal Gr.		℔ > 9
a 13	Anu Bena: Gr. a. de Baxnat Domenec Gr.		℔ 1 2 9
a 15	Anu Cano: Gr. a. de Joan Portas Gr.		℔ > 9
a 23	Anu Cano: Gr. a. de Misser Antoni Miquel Gr.		℔ > 9
a 24	Anu Cano: Gr. a. del Cang. Franch Valeri		℔ > 9
a 27	Anu Cano: Gr. a. de Joan Espuny Cang.		℔ > 9
	Va.	>	℔ 99

a 29 Ani Cano - Gº - a - de Miquel faxarea de Buiguers Cangº - 1 # > d

Agost 1705

a 1 Ani Cano - Gº - a - de Misica - Antoni Miquel Gº - 1 # > d
a 9 Ani Cano - Gº - a - de Joan Garcia Cangº - 1 # > d
a 18 Ani Cano - Gº - a - de Miquel Vidal Gº - 1 # > d
a 22 Ani Cano - Gº - a - de franch Coll Canadich - 1 # 1 2 d
a 25 Ani Cano - Gº - a - de Miquel Vidal Gº - 1 # > d

Setembre 1705

a 1 Ani Cano - Gº - a - de Miquel Vidal Gº - 1 # > d
a 4 Ani Cano - Gº - a - de franch Vallexi Cangº - 1 # > d
a 5 Ani Cano - Gº - a - de Drº franco Clament Sapera - 1 # 1 6 d
a 7 Ani Cano - Gº - a - de Joan Camaxs y Elisabet Mixona - 1 # 1 1 d
a 17 Ani Cano - Gº - a - de Pere Pla Sagristà y Cangº - 1 # > d
a 18 Ani Cano - Gº - a - de franch Vallexi Canoº - 1 # > d
a 19 Ani Cano - Gº - a - de Antoni Miquel Gº - 1 # > d

Octubre 1705

a 1 Ani Cano - Gº - a - de Miquel Vidal Gº - 1 # > d
a 6 Ani Cano - Gº - a - de Antoni Miquel Gº - 1 # > d
a 9 Ani Cano - Gº - a - de franch Vallexi Cangº - 1 # > d
a 14 Ani Cano - Gº - a - de franch Vallexi Cangº - 1 # > d
a 17 Ani Cano - Gº - a - de franch Vallexi Cangº - 1 # > d

Vª - > # 49

Noembre 1705

a 3 Aní = Cano ! Gª a ª del Rey Dn Jaime Rey de Arago - # 1 0 9

a 4 Aní Cano ! Gª a ª de Pere Pla Cang ª ——— # > 9

a 12 Aní Cano ! Gª a ª de franch Valeri Cang ª — # > 9

a 16 Aní Cano ! Gª a ª de Miquel Vidal Gª ——— # > 9

a 20 Aní Cano ! Gª a ª de Miquel Vidal Gª ——— # > 9

a 24 Aní Cano ! Gª a ª de Gabriell Lerda Cang ª — # 8 9

Desembre 1705

a 1 Aní Benal ! Gª a ª de Bernat y Joan Domechi Gª - # 1 1 9

a 2 Aní Cano ! Gª a ª de franch Valeri Cang ª — # > 9

a 3 Aní Cano ! Gª a ª de Hieroni Ros Gª ——— # > 9

a 4 Aní Benal ! Gª a ª de Joan Camaras y Elisabet Miro - # 1 1 9

a 5 Aní Benal ! Gª a ª de Jaume Vuriguera Gª y Alzey - i # 1 5 9

a 9 Aní Cano ! Gª a ª de franch Valeri Cang ª — # > 9

a 10 Aní Benal ! Gª a ª de Joan Puig Gª y Elisabet Mias # 1 1 9

a 11 Aní Cano ! Gª a ª de Miquell Vidal Gª ——— # > 9

Jener 1706

a 8 Aní = Cano ! Gª a ª de Antoni Miquel Gª ——— # > 9

a 25 Aní Cano ! Gª a ª de Hieroni Rosanes Gª ——— # 8 9

Febre 1706

a 17 Aní Cano ! Gª a ª de Pere Calbanyes y altres — # > 9

Ps 8 # 4 9

a 19	Anú Cano! Gª a as de Antoni Joan Garcia		# 7 ß

Mars 1706

a 3	Anú Cano! Gª a as de Pexs Vinyes y Pexs Balasco Cangs		# 9 ß
a 4	Anú Benal! pex a s de Antich Callopa		# 7 ß
a 5	Anú Beneficial Gª a as de Antich Callopa		# 7 ß
a 12	Anú Cano! Gª a as de Joan Pau Nefos Cangs		# 7 ß
a vi	Anú Cano! Gª a as de Antoni Miquel Gves		# 7 ß
a 23	Anú Cano! Gª a as de Antoni Miquel Gves		# 7 ß
a 26	Anú Cano! Gª a as de Inisea Antoni Miquel Gves		# 7 ß

Abril 1706

a 14	Anú Cano! pex a as de Jaume Tallavexa Cangs		# 10 ß
a 15	Anú Cano! Gª a as de Miq Garol Cangs		# 7 ß
a 20	Anú Cano! Gª a as de Guillem Coxina y Anton Saplana	2	# 18 ß
a 22	Anú Benal! Gª a s de Joan Puig y Elisabet Mirona		# 14 ß
a 27	Anú Episcopal Mista pex a as de Dn Jaume Palou y Antoni Quintana Cangs Caritat 6 ß Comuna 4 ß		# 4 ß
a 27	Anú Episcopal Gª a s dells Mres Srs Dn Martia Garcia y Dn Joan Cordellas Rubes	1	# 4 ß
a 28	Anú Benal! Gª a s de Salvador Fajol y Miquel Foxell Gves		# 8 ß

Maig 1706

a 7	Anú Benal! pex a as de Salvador Fajol y Miquel Foxell Gves		# 8 ß
		Vª	9 # 8 ß

a 8 Anˊ Canº ! Gˢ a ª de Mrs Antonˊ Miquel Gˢ ℔ 7 ß

Juny 1706

Julio 1706

Agost 1706

a 7 Anˊ Canº ! Gˢ a ª de Miquel Vidal Gˢ —— ℔ 7 ß

a 22 Anˊ Canº ! Gˢ a ª del Dr Joan Valles Gˢ —— 2 ℔ 15 ß

Setembre 1706

a 3 Anˊ Senal ! pex a ª de Pexe Selangle Miquel Pa-
jades y altres —— 1 ℔ 7 ß

a 9 Anˊ Canº ! Gˢ a ª de Joan ch Colˊ Causadich —— ℔ 12 ß

a 10 Anˊ Canº ! Gˢ a ª de Miquel Vidal —— ℔ 7 ß

a 17 Anˊ Canº ! Gˢ a ª de Mrs Antonˊ Miquel Gˢ —— ℔ 7 ß

a 20 Anˊ Canº ! Gˢ a ª de Mrs Cocanxex y Gaiol Cangˢ —— ℔ 7 ß

a 28 Anˊ Canº ! Gˢ a as de Mrs Sirvent Cangˢ Joan Do-
menec y altres —— 1 ℔ 8 ß

Octubre 1706

a 1 Anˊ Canº ! Gˢ a ª de Miquel Vidal Gˢ —— ℔ 7 ß

a 6 Anˊ Canº ! Gˢ a ª de Antonˊ Miquel Gˢ —— ℔ 7 ß

a 9 Anˊ Canº ! Gˢ a ª de Vicens Massanet Gˢ —— 2 ℔ 9 ß

10 ℔ 11 ß

a 11 Anl Cano ! Gª a. de Monserrat Paraneda Canº — ℔ 7 ß

a 14 Anl Cano ! Gª a. de Luis Sirvent Canº. Joan Domenec y altres — 1 ℔ 8 ß

a 19 Anl Cano ! Gª a. de Miquel Vidal Gtº — ℔ 7 ß

a 26 Anl Cano ! Gª a. de Monserrat Paraneda Canº — ℔ 7 ß

a 27 Anl Cano ! Gª a. de Joan Ch. Vallesi Canº — ℔ 7 ß

Noembre 1706

a 3 Anl Cano ! Gª a. y bona memoria de Dn. Jaume Rey de Arago — ℔ 10 ß

a 4 Anl Cano ! Gª a. de Pere Pla Sagrista y Canº — ℔ 7 ß

a 8 Anl Cano ! Gª a. de Pere Pla Sagrista y Canº — ℔ 7 ß

a 12 Anl Benal ! Gª a. de Joan Ch. Despla y Arnau Descoll — 2 ℔ 6 ß

a 13 Anl Cano ! Gª a. de Gabriel Teixida Canº — ℔ 8 ß

a 20 Anl Benal ! Gª a. de Pere Portas Gtº — ℔ 7 ß

a 24 Anl Cano ! Gª a. de Miquel Vidal Gtº — ℔ 7 ß

a 27 Anl Cano ! Gª a. de Miquel Juane de Burgues Canº — ℔ 7 ß

Dezembre 1706

a 2 Anl Episopal per a. as de Dn. Maan Garcia y de Dn. Joan Cordellas Bibes — 1 ℔ 4 ß

a 3 Anl Cano ! Gª a. de Jeroni Ros Gtº — ℔ 7 ß

a 4 Anl Episopal Gª a. as de Dn. Maan Garcia y de Dn. Joan Cordellas Bibes — 1 ℔ 4 ß

Va 10 ℔ 10 ß

a 6	Aní Cano.! Gº. aª. de Luís Escanxea y Sasol Cangº.		℔	›ℊ
a 27	Anº Cano.! Gº. aª. de Miquel Fanxe de Busquets Cangº.		℔	›ℊ
	Jeneª 1707			
a 4	Aní Cano.! Gº. aª. de Pau de Bonomeu Cangº. —		℔	›ℊ
a 14	Anº Benal.! Gº. aª. de Joan Camats Gº. y Elisabet Miró.		℔	i iℊ
a 17	Anº Cano.! Gº. aª. de Misser Antoni Miquel Gº. —		℔	›ℊ
a 18	Anº Cano.! Gº. aª. de Antoni Joan Garcia Cangº. —		℔	›ℊ
a Vi.	Anº Cano.! Gº. aª. de Miquel Vidal Gº. ———		℔	›ℊ
a 22	Anº Episcopal Mistro Gº. aª. de Dn. Jaume Solau y Antoni Quintana Cangs = Caritat 6ℊ Comuna 4ℊ —		℔	4ℊ
a 24	Anº Cano.! Gº. aª. de Misser Antoni Miquel Gº. —		℔	›ℊ
	Febrº 1707			
a 3	Anº Cano.! Gº. aª. de Miquel Vidal Gº. ———		℔	›ℊ
a 4	Anº Cano.! Gº. aª. de Antoni Miquel Gº. ———		℔	›ℊ
a 8	Anº Cano.! Gº. aª. de Mnº. Antoni Miquel Gº. —		℔	›ℊ
a 9	Anº Cano.! Gº. aª. de Vicens Masanet Gº. ———	2	℔	-ℊ
a 22	Anº Cano.! Gº. aª. de Luís Escanxea y Sasol Cangº. —		℔	›ℊ
a 23	Anº Episcopal per aª. de Luís Siluent Cangº. Joan Domenech Gº. y altres ———	1	℔	8ℊ
	Marsº 1707			
a 3	Anº Cano.! Gº. aª. de Mnº. Antoni Miquel Gº.		℔	›ℊ
		Vª. 8	℔	›ℊ

a 9 Ani Cano.! G.- a.- de Pere Cabanyes G.es —— ℔ 7 ß

a 10 Ani Benal.! G.- a.- de Miquel Fayol G.es y Miquel Torrell rector de St. Boy —— ℔ 8 ß

a 12 Ani Cano.! G.- a.- de Pere Pani Pabordae —— ℔ 8 ß

a 16 Ani Cano.! G.- a.- de Mis.- Antoni Miquel G.es — ℔ 7 ß

a 17 Ani Cano.- G.- a.- de Dn Jaume Camps Canç.- — ℔ 7 ß

a 21 Ani Cano.- G.- a.- de Mis.- Antoni Miquel G.es — ℔ 7 ß

a 28 Ani Cano.! G.- a.- de Mis.- Antoni Miquel G.es — ℔ 7 ß

a 29 Ani Cano.- G.- a.as de franch y Joan Garreu G.es — ℔ 7 ß

a 30 Ani Cano.! G.- a.- de Mis.- Antoni Miquel G.es — ℔ 7 ß

Abril 1707

a 2 Ani Cano.- G.- a.- de Joan Miquel G.es —— ℔ 7 ß

a 6 Ani Cano.- G.- a.- de Mis.- Antoni Miquel G.es — ℔ 7 ß

a 12 Ani Benal.- G.a.- Antich Calopa G.es —— ℔ 7 ß

a 13 Ani Cano.- G.- a.- de Mis.- Antoni Miquel G.es — ℔ 7 ß

a 16 Ani Cano.! G.- a.- de Mis.- Antoni Miquel G.es — ℔ 7 ß

Va. 5 ℔ 9

7 ℔ 9 ß
7 ℔ 4 ß
8 ℔ 4 ß
9 ℔ 8 ß
10 ℔ 11 ß
10 ℔ 10 ß.
8 ℔ 7 ß
5 ℔ 9.

66 ℔ 13 ß

Suma universal delas rebudas de aniversa-ris Comuns, q.e ab vnit partidas importa Xepanxa sis lliuras trezse tous

66 ℔ 13 ß

76 66

Rebuda del que reb la Sagristia del Procurador dels Aniuersaris Comuns

Maig 1705 fins 1707

~~J.o a 18 De Maig 1705 Rebexem del Dr. Jaume Valles Gr. Beneficiat de la Gt. Iglesia y Procurador del Aniuersaris Comuns per las Mesadas de Juliol Agost Setembre y Octubre 1699~~ ~~[illegible]~~

J.o a 10 De Juny 1705 Rebexem del sobre dit Dr. Jaume Valles per las Mesadas de Nouembre y Dezembre 1709 — 5 ℔ 15 ʃ

J.o a 13 De Agost 1705 Rebexem del sobre dit Dr. Jaume Valles per las Mesadas de Jener y Febrer 1700 — 8 ℔ 4 ʃ

J.o a 3 De Febre 1706 Rebexem del sobre dit Dr. Jaume Valles per las Mesadas de Maig y Abril 1700 — 4 ℔ 2 ʃ

J.o a 30 De Octubre 1706 Rebexem del sobre dit Dr. Jaume Valles per las Mesadas de Maig y Juny 1700 — 7 ℔ 19 ʃ

Haberum per Rl. — Vas. 26 ℔ 1 ʃ

26 ℔ 1 ʃ

Datas de Enxamadas desde Maig 1705 fins lo Octubre de Abril 1707

Maig 1705 fins 1707

Pa 3 de Maig 1705 dia de Sta Creu hauem pagat quatre
onsas de Cera pea la Creu gran de la Seguiria —— 1 ℔ 5 13

Dit Dia hauem pagat a Joan Barnus Pages pea vi Chiera
de Rosas pea dita Creu —— 1 ℔ 1 9

Dit Dia hauem pagat a Ona Xemalleta pea dorre Toyas
pea posar als Capsdella Creu —— 1 ℔ 9

Dit Dia hauem pagat als Fadrins del Mestre Puig fusre pea
Enxamar dita Creu —— 1 ℔ 4

a 11 de Juny 1705 hauem pagat a Franco Desfoan Escola
Major pea posar los Draps lo dia de Corpus —— 1 ℔ 1

Dit Dia hauem pagat al Fosser pea Espolsar lo Mirar Ma-
jor pea la Festa Corpus —— 1 ℔ 8

a 18 de dit hauem pagat pea totas las flos se han gastat pea
la Octaua de Corpus ——

Dit Dia hauem pagat als que han ajudat a Enxamar y po-
sar la Cera pea la dita Octaua de Corpus 2 ℔ 10 1 so es.
Seguiranes 1 ℔ 1 Monjos 1 ℔ 1 Escola Major 10 1 —— 2 ℔ 10 1

Jun 12 de Julio 1705 segona Translato de Sta Eulalia hauem
pagat a Silvestre Sarroca Barber pea posar los Cirés
a Sta Eulalia —— 1 ℔ 5

Va 6 ℔ 23

6 ℔ 23

a 23 de Octubre 1705 ganmexa traslanó de Sta Victoria haurem pagat al Carlle pex posar los Cánis a Sta Eulalia — 1 ℔ 5 ß

a 8 de Dec.re 1706 haurem pagat al fosser pex Copolsar la Mtra Major pex Nos.ra Sra de Concepció — 1 ℔ 8 ß

a 12 de febre 1706 haurem pagat al Carlle pex posar los Cánis a Sto Eulalia lo dia del Martiris — 1 ℔ 5 ß

Dit Dia haurem pagat al Carlle pex portar los Boca delles de la Diputació pex la festa de dita Sto — 1 ℔ 4 ß

Jm Jtem pagat als que an ajudat a empalliar las Cadafalcs de dita Sta pex la dita festa 2 ℔ 12 ß 10 es Segarans 1 ℔ Monjus 1 ℔ 12 ß Escolans 16 ß Fuits 10 ß — 1 2 ℔ 12 ß

a 28 de Maig 1706 Diumenge de Rams haurem pagat al Carlle pex los Ulleres se posan al Campanà — 1 ℔ 5 ß

a 1 de Abril 1706 haurem pagat pex las Coyas Corona y Flos se posan alla Creu de la Adoració del Monument — 1 ℔ 10 ß

Dit Dia haurem pagat pex un Corte y Mitg de bri trobat pex las Comunións del dijous Sto — 1 ℔ 1 8 ß

Dit Dia haurem pagat pex Cis Cuexnas Escuñades — 1 ℔ 2 ß

Dit Dia haurem gastat pex lo dina fa la Segarina pex los que hajudan a fex y desfex lo Munument y pex lo Refresch de Entre Sammana se dona al fasle y bat lle y demes ajudan — 1 7 ℔ 1 8 ß

Jm Jtem pagat als que ajudan a fex y desfer lo Munument lo es Segarans 2 ℔ Monjus 1 ℔ Escolans Major y Barlle 1 ℔ — 1 4 ℔ ß

Vª 27 ℔ 7 ß

27 ℔ 7 ß

Jm Hauem pagat al Josè pex Escoliar lo altrar Major 6 Dº
uendaas Stª ——— 1 ℔ 8 ß

Jm Hauem pagat al Barthe pex portar los Cascadellos y
Cadiras de la diputació y tornar las alla Diputació ped
lo Munimentt ——— 1 ℔ 12 ß

Jm Hauem pagat al Escolà Major pex portar los Ducho de:
uant lo Munimentt ——— 1 ℔ 5 ß

Jm Hauem pagat al Barthe pex pex portar los Cirís grossos
de Stª Eulàlia al Munimentt ——— 1 ℔ 12 ß

Jm Hauem pagat al Criadell pex lo Cantell del Cirí Pasqual ——— ℔ 5 ß

Jm Hauem pagat à Joseph Negra Papes pex la Palma de
La Semmana Stª de 1706 Conta de Rebuda en folio
vi detro ——— 40 ℔ 1

a 3 de Maig 1706 hauem pagat pex 4 Onsas de Cera pex la
Creu gran de la Seprístia ——— ℔ 4 ß

Dit Dia hauem pagat pex ô Joan Baxus Papes pex Vint y dos
Liuras de Rosas pex dita Creu ——— 1 ℔ 2 ß

Dit Dia Hauem pagat als fadrins de Mestre Puig pex posar
las Rosas en dita Creu ——— ℔ 4 ß

Dit Dia Hauem pagat ô Ona Remallena pex dotze Foyas ped
dita Creu ——— ℔ 10 ß

a 3 de Iuny 1706 Vigilia de Corpus hauem pagat al Coco=
lo Major pex portar los Duchs ——— 1 ℔ 1

Dit Dia hauem pagat al Josè pex Escoliar lo Altrar Major
pex dita festiuitat de Corpus ——— ℔ 8 ß

Vª 47 ℔ 5 ß

47 ℔ 5 ß

Dit día Hauem pex toras las flos se an gastat en dita Octaua de Corpus pex lo altar Major ——— 2 ℔ 6 ß

Dit Dia hauem pagat als que han ajudat a Cuxamax y posar la Cera al altar Major pex dita Octaua ——— 2 ℔ 10 ß

a 12 de Julio Segona trasladació de Sta Eulalia hauem pagat al Carlle pex posar los Cirís a Sta Eulalia ——— ℔ 5 ß

a 23 de Octubre primera trasladació de Sta Eulalia hauem pagat al Carlle pex posar los Cirís a Sta Eulalia ——— ℔ 5 ß

a 8 de Dez. 1706 hauem pagat al Jose pex los polsar lo altar Major pex la feira de la Concepció ——— ℔ 8 ß

a 12 de Febre 1707 dia del Martiri de Sta Eulalia hauem pagat al Carlle pex posar los Cirís a Sta Eulalia — ℔ 5 ß

Dit Dia hauem pagat al Carlle pex portar los Cuxa dells de la Diputació pex Sta Eulalia ——— ℔ 4 ß

Jm Hauem pagat als que han ajudat a Empalhar las Escalas y Capella de Sta Eulalia lo ei Segrestrany 1 ℔ Monjos ℔ 12 ß Picola Major 6 ß all fuste 10 ß ——— 2 ℔ 12 ß

a 17 de Abril 1707 diumenge de Ramis hauem pagat al Carlle pex los Draps se posan al Campana ——— ℔ 5 ß

a 21 de dit Dijous Sto hauem pagat pex las Joyas y flos de la Creu de la Adoració del Monument ——— ℔ 10 ß

Dit Dia hauem pagat pex un Corte y Quito de Cuxinos pex las Comunions del Dijous Sto ——— ℔ 2 ß

Dit Dia hauem pagat pex Cui Caxmas hauem Comprat — ℔ 2 ß

Jm Hauem pagat al Picola Major pex posar y traure los Draps Duchs dauan lo Monument ——— 1 ℔ 1 ß

Vla 11 ℔ 13 ß

11 ℔ 13 ß

Jm. Hauem pagat al Batlle per portar y tornar los 6xo cadellos y Cáritas ala Diputació per lo que an Servit per lo Muniment ——— 1 ℔ 12 ß

Jm. Hauem pagat al Batlle per portar los Ciri gios de Sta Eulalia al Muniment ——— 1 ℔ 12 ß

Jm. Hauem pagat als que an ajudat a fer y desfer lo Muniment lo es Segristans 2 ℔ Monyus 1 ℔ Coco Major y Batlle 1 ℔ ——— 4 ℔ . . ß

Jm. Hauem pagat per 6 dina fa la Segristia 6 dimendres Sts als que ajudan a fer y desfer lo Muniment y lo Dijous de Cena Semmana se dona al fosser y demes ajúdan al Muniment ——— 18 ℔ 16 ß

Jm. Hauem pagat al Bradell per lo Castell del Ciri Pasqual ——— ℔ 5 ß

Jm. Hauem pagat a Joseph Negra Pages per la Palma de la Semmana Sta 1707 Consta de Rebuda en fol 257 ——— 40 ℔ ß

Vª 65 ℔ 5 ß

6 ℔ 2 ß 3.
2 ℔ ß
4 ℔ 5 ß
11 ℔ 13 ß
65 ℔ 5 ß
157 ℔ 12 ß 3

Suma universal delas Datas de cuyra-
nadas, q. ab tot lo partits importa, cent
cinquanta set lliuras dotze sous y tres ——— 157 ℔ 12 ß 3

65 ℔ 5 ß

Datas de Festas y Aniuersaris

Maig 1705 fins 1707

Jo. à 28 de Juny 1705 gastarem pera lo Aniuersari Co:
nical se Celebra pera anima de Joan Silet y
felip de Malla Cano.es donant la distribuhó Seq:
uen als Sres Canges 2 ß Beneficiats Jg.es 1 J Jouen
4 di Conductius 3 Monjos > J Sagristá > J —— 9 # 13 J

a 2 de Agost 1705 gastarem pera lo Aniuersari Canonj
cal se Celebra pera a.a del Dr. Monserrat Pasare:
da Cang.e Penetenciera donant la distribuhó Se:
guent als Sres Cano.es 2 J Beneficiats Jg.es 1 J Jo:
uens y conductius 6 di: Monjos 9 J Sagristá —— 9 # 1 1 J

à 9 de Setembre 1705 gastarem pera lo Aniuersari q
Celebra pera a.a de Joan Silet y felip de Malla Do-
nant la distribuhó Seguent als Sres Cano.es 2 J Be:
neficiats Jg.es 1 J Jouens 4 di Conductius 3 di Monjus
> J Sagristá > J —— 9 # 3 J

a 10 de Set.e 1705 gastarem pera lo Aniuersari
Cano.e se Celebra Jg. a.a de Joan Silet y felip de
Malla donant la distribuhó seguent als Sres Ca:
nonges 2 J Beneficiats Jg.es 1 J Jouens 4 di Con
ductius 3 di Monjus > J. Sagristá > J —— 8 # 18 J

Va. 3 > ß 5 J

37 # 5 J

a 12 De dit gastaxem yex lo Aniuersari Canonical se
Celebra yex a.a de Benet Roca Flaquex donant
la distribució Seguent als Sres Canes 2 ß Benefi
ciats Ges 1 ß Sauens y Conducnus 6 dr: Monjos
7 ß Sagristá 7 ß ——— 1 / 8 # 12 ß

a 19 De Noembre 1705 Gastaxem yex lo Aniuersari
Canonical se celebra yex a.a de Joan Silet y Fe:
lip de Malla Cane.es donant la distribució Segu:
ent als Sres Cane.es 2 ß Beneficiats Ges 1 ß Sauens
4 dr Conducnus 3 Monjos 7 ß Sagristá 7 ß — 1 / 8 # 1 7 ß

a 5 De Agost 1706 gastaxem yex lo Aniuersari Ca:
nonical se Celebra Ge a.a dell Dr Monserrat Paxa
reda Cane. Penetencier donant la distribució se:
guent als Sres Cane.es 2 ß Beneficiats Ges 1 ß Sa:
uens y Conducnus 6 dr Monjos 9 ß Sagristá 7 ß
als Sagristans Maiors 7 ß ai quiscun ——— 1 / 9 # 14 ß

a 9 De dit gastaxem yex lo Aniuersari Canonical se Ce:
lebra Ge a.a de Benet Roca Flaquex donant la
Distribució Seguent als Sres Cane.es 2 ß Beneficiats
Ges 1 ß Sauens 6 dr Monjos 7 ß Sagristá 7 ß — 1 / 8 # 7 ß

a 15 De Setembre 1706 gastaxem yex lo Ani Canoni:
cal se Celebra Ge a.a de Pere Benet Roca Fla:
quer donant la distribució seguent als Sres Ca:
nonges 2 ß Beneficiats Ges 1 ß Sauens y Con:
ducnus 6 dr: Monjos 7 ß Sagristá 7 ß ——— 1 / 8 # 9 ß

Va 43 # 19 ß

43 # 19 ß

8474

a 7 de Febrer 1707 gastarem per lo Anniversari Canonical se celebra Gl.a de Joan Filet y Felip de Malla Canons donant la distribució Seguent als Srs Canons 2 ß. Beneficiats Gls 1 ß. Joues 4 Dr.s Conductius 3 Dr.s Monjus 7 ß Sagristà ——— 1 8 # 8 ß

a 9 de Abril 1707 Gastarem per lo Anniversari Canonical se Celebra Gl.a de Pere Benet Roca Flaquer donant la distribució seguent als Srs Canons 2 ß. Beneficiats Gls 1 ß Joues y Conductius 6 Dr.s Monjus 7 ß Sagristà 7 ß ——— 1 8 # 4 ß

Vas 16 # 12 ß

37 # 5 ß.
43 # 19 ß
16 # 12 ß
97 # 16 ß

Suma universal delas Datas de Festas y anniversaris q.s als tres quarts importan novanta set lliuras tres sous ——— 97 # 16 ß

16 # 12 ß

Datas de Misas Completas y Seamons

Maig 1705 fins 1707

Po vi de Maig 1705 dia de la Ascencio gastaxem per la Misa Mannal se digue a Sta Eulalia — 1 # 13 d

a 7 de Juny dia de Penthecostes gastaxem per la Misa Mannal se digue en Sta Eulalia — 1 # 13 d

a 8 de dit segona festa de Pasqua gastaxem per la predica — # 12 d

a 9 de dit tercera festa de Pasqua gastaxem per la predica — # 12 d

a 25 de dit dia de St Joan gastaxem per la predica — # 12 d

a 2 de Juliol 1705 dia de la Visitacio de Nra Sra gastaxem per la Misa Mannal se digue en Sta Eulalia — 1 # 11 d

Dit Dia gastaxem per la Misa Mannal Canonical se digue en Sta Elisabet per Baldiri Miralles — 2 # 16 d

a 12 de dit segona dominica de Juliol dia de la Segona traslacio de Sta Eulalia gastaxem per la Misa Mannal se digue en Sta Eulalia — 1 # 12 d

a 15 de Agost 1705 dia de la Anunciacio de Nra Sra gastaxem per la Misa Mannal se digue en Sta Eulalia — 1 # 13 d

Dit Dia gastaxem per la Misa Mannal se digue en la Capella de la Roca per Benet Roca flaquer — 1 # 17 d

a 8 de Set. 1705 dia de la Nativitat de Nra Sra gastaxem per la Misa Mannal se digue en Sta Eulalia — 1 # 13 d

Dit Dia gastaxem per la Misa Mannal se digue en la Capella de la Roca per Benet Roca flaquer — 1 # 17 d

Ps 10 # 3 d

10 # 3 d

a 22 de Octubre vigilia de la primera trasllació de Sta Eulo-
xia gastaxem per las completas se digueren en Sta Eulaxia - 1 # 15 9

a 23 de dit primera trasllació de Sta Eulaxia gastaxem per la
Missa Matinal se digue en Sta Eulaxia ——— 1 # 13 9

a 1 de Noembre 1705 dia de tots los Sts gastaxem per la Missa
Matinal se digue en Sta Eulaxia ——— 1 # 11 9

a 18 de dit dia de la dedicació de la Seu gastaxem per la Missa
Matinal se digue en Sta Eulaxia ——— 1 # 13 9

a 21 de dit dia de la presentació de Nra Sra gastaxem per la Mis-
sa Matinal se digue en Sta Eulaxia ——— 1 # 13 9

a de dit dia de la dedicació de dita Capella gastaxem per la
Missa Matinal se digue en Sta Eulaxia ——— 1 # 10 9

a 8 de Dez. 1705 dia de Nostra Sra de la Concepció gastaxem
per la Missa Matinal se digue en Sta Eulaxia ——— 1 # 12 9

a 18 de dit dia de la Expectació de Nra Sra gastaxem per
la Missa Matinal se digue en Sta Eulaxia ——— 1 # 11 9

dit dia gastaxem per dos Missas Matinals se cantaxen en la Ca-
pella de Nra Sra de Montexat per Benet Roca flaguel
la un del dia 8 de dit la altre del dia 18 de dit ——— 1 # 14 9

a 25 de dia de la Natiuitat del Sr gastaxem per la Missa Mati-
nal se digue en Sta Eulaxia ——— 1 # 11 9

a 1 de Jene 1706 dia De Cap de any gastaxem per la predica - 1 # 12 9

a 6 de dit dia de la Epifania gastaxem per la Missa Mati-
nal se digue en Sta Eulaxia ——— 1 # 13 9

dit dia gastaxem per la Predica ——— 1 # 12 9

Va 9 # 39

9 # 39

a 2 de febrer dió de la Purificació de Nos.ra S.ra gastaxem p.r
la Missa Matinal se digue p.r a.a de Gener Roca flagne. 1 # 17 s

a 12 de dit dia de la Matinada de Sta Eulalia gastaxem per la
Missa Matinal se digue en Sta Eulalia ——— 1 # 13 s 6

a 20 de dit primera Semmana de Coreisma gastaxem per las
Completas se digueren en Sta Eulalia ——— 2 # 13 s

a 27 de dit segon diapte de Coreisma gastaxem per las com
pletas se digueren en Sta Eulalia ——— 2 # 12 s

a 6 de Mars 1706 tercer diapte de Coreisma gastaxem per
las Completas se digueren en Sta Eulalia ——— 2 # 11 s

a 13 de dit quart diapte de Coreisma gastaxem per las com
pletas se digueren en Sta Eulalia ——— 2 # 10 s

a 20 de dit quint diapte de Coreisma gastaxem per las comple
tas se digueren en Sta Eulalia ——— 2 # 10 s

a 24 de dit Vigilia de la Anunciació de Nos.ra S.ra gastaxem
per las Completas se digueren en Sta Eulalia ——— 1 # 13 s 6

a 25 de dit dia de la Anunciació de Nos.ra S.ra gastaxem per
La Missa Matinal se digue en Sta Eulalia ——— 1 # 12 s 6

a 27 de dit Cis diapte de Coreisma gastaxem per las Comp:
letas se digueren en Sta Eulalia ——— 2 # 12 s

a 3 de Abril 1706 Ultim diapte de Coreisma gastaxem per
las Completas se digueren en Sta Eulalia ——— 2 # 5 s

a 4 de Abril 1706 dia de Pasqua gastaxem per la Missa
Matinal se digue en Sta Eulalia ——— 1 # 11 s 6

Va 23 # 2 s

vi # 1 s

a 4 de Abril 1706 tersera festa de Pasqua gastaxem per la predica — 1 # 2 9

a 13 de Maig 1706 dia de la Ascensio gastaxem per la Misa Mati-
nal se digue en Sta Eulalia — 1 # 1 16

a 23 de Maig dominica de Pentecostes gastaxem per la Misa
Matinal se digue en Sta Eulalia — 1 # 1 3 9

Dit Dia gastaxem per la Predica — 1 # 1 2 9

a 2 de Juliol dia de la Visitatio de Nra Sra gastaxem per la
Misa Matinal se digue en Sta Eulalia — 1 # 1 3 9

Dit Dia gastaxem per lo Offici Canonical se digue en la Capella de
Sta Elisabet per Caldas Vilasalles — 1 # 1 6 9

a 11 de dit Segona Traslatio de Sta Eulalia gastaxem per la Mi-
sa Matinal se digue en Sta Eulalia — 1 # 1 3 16

a 15 de dit Agost dia de la Assumpto de Nra Sra gastaxem per la Misa
Matinal se digue en Sta Eulalia — 1 # 1 2 16

Dit Dia gastaxem per la Misa Matinal se digue en Nra Sra de Mon
serrat per Bener Roca Flaquer — 1 # 1 7 9

a 8 de Setembre 1706 dia de la Natiuitat de Nra Sra gastaxem per la
Misa Matinal se digue en Sta Eulalia — 1 # 1 2 9

Dit Dia hauem pagat per la Misa Matinal se digue en la Capella
de Nra Sra de Montserrat per Bener Roca Flaquer — 1 # 1 7 9

a 22 de Octubre 1706 gastaxem per las Completas se digueren en Sta
Eulalia Vigilia de la primera Traslatio de dita Sta — 1 # 1 4 16

a 23 de dit primera Traslatio de Sta Eulalia gastaxem per la
Misa Matinal se digue en Sta Eulalia — 1 # 1 3 16

a 1 de Nouembre 1706 dia de tots los Sts gastaxem per la Misa
Matinal se digue en Sta Eulalia — 1 # 1 0 16

Vn 1 0 # 8 9

10 # 8 9

a 18 De dit dia de la Adviano de la Nt. Iglesia gastaxem per
la Misa Mannal se digue en Sta Eulalia ——— 1 0

a 21 De dit dia de la presentacio de Nra Sra gastaxem per
la Misa Mannal se digue en Sta Eulalia ——— 1 1 6

a 24 De dia dia de la Adviano de la Capella de Sta Eulalia gas-
taxem per la Misa Mannal se digue en Sta Eulalia — 1 9 6

a 8 De Dez. 1706 dia de la Concepcio gastaxem per la Misa
+ Mannal se digue en Sta Eulalia ——— 1 1 1

Dit Dia gastaxem per lo Offici se digue per Benet Roca, Flague 1 7 1

a 25 De dit dia de la Manuntat del Sr gastaxem per la Mis-
sa Mannal se digue en Sta Eulalia ——— 1 8 6

a 1 De Gen. 1707 dia de Cap de Any gastaxem per la Predica- 1 2 1

a 6 De dit dia dels Reys gastaxem per la Misa Mannal se
digue en Sta Eulalia ——— 1 1 8

Dit Dia gastaxem per la Predica ——— 1 2 1

a 2 De Febre dia de la Purificacio gastaxem per la Misa Ma-
tinal se digue en la Capella del Monsexrat per Benet Roca- 1 7 1

a 12 De dit dia del Martiri de Sta Eulalia gastaxem per la
Misa Mannal se digue en Sta Eulalia ——— 1

a 12 De Maxs 1707 per mex disapte de Coxema gastaxem Fr.
las compleras se diguexen en Sta Eulalia ——— 2 1 2

+ a 18 De Dez. dia de la Copectacio de Nra Sra gastaxem Fr.
lo Offici se digue en Sta Eulalia ——— 1 2 1

Dit Dia gastaxem per la Misa Mannal se digue per Benet Roca- 1 7 1

a 19 De Maxs 1707 segona Semmana de Coxema gastaxem
per las Compleras se diguexen en Sta Eulalia ——— 2 1 0

12 1 12

Va 12 1 12

a 24 De dit Vigília de la Anunciáció de Nos.ra Sra gastaxem per las Completas se digueren à Sta Eulalia ——— 1 # 14 d

a 25 De dit dia de la Anunciáció de Nos.ra Sra gastaxem per la Missa Matinal se digue en Sta Eulalia ——— 1 # 11 d 6

a 26 De dit tersex diapte de Coresma gastaxem per las Completas se digueren en Sta Eulalia ——— 1 # 11 d

a 2 de Abril 1707 quart diapte de Coresma gastaxem per las Completas se digueren à Sta Eulalia ——— 1 # 12 d

a 9 De dit quint diapte de Coresma gastaxem per las Completas se digueren en Sta Eulalia ——— 1 # 10 d

a 16 De dit Cise diapte de Coresma gastaxem per las Completas se digueren en Sta Eulalia ——— 1 # 12 d

a 23 De dit Ultim diapte de Coresma gastaxem per las Completas se digueren en Sta Eulalia ——— 1 # 14 d

Itm Hauem pagat à franco Vallis Mestra de Capella per las Completas q han Cantat tots los diaptes dell any en los Biennis des de Maig 1705 fins lo Ultim de Abril 1707 Cent Cinq y Dues Unzas tres sous = so es des de 1705 fins 1706 = 59 # 13 d consta de Rebuda en fol 26 = y des de 1706 fins 1707 = 63 # 10 d consta de Rebuda en fol 26 ——— 1 123 # 3 d

Itm Hauem pagat per Cinquanta tres completas y aputs en lo dit Biennis per aquells 4 d se donan per quiscuna Completa so es sapristans Menors 1 d Segrista de Sta Eulalia 1 d Monjus 1 d Cirola Major 1 d ——— 1 6 # 12 d

Itm Hauem pagat per lo Pa Beneit q dona Cada diumenge alla Missa Matinal de Sta Eulalia ix any de 4 dr Cada diumenge en lo Gt Biennis ——— 1 # 14 d

Vn 155 # 10 96

5 # 10 96

Jm Hauem pagar á Ramon Sanç Ines.ª forne pera lo Por
Benedit de Nadal de 1705 = Y 1706 tierra Vilura y Conca
de debuda en fol 20 derro Y fol 23 derro ——— 13# 9

Jm Hauem pagar pera 630 Misas Matinals y se han can:
tat en la Capella de Sta Eulalia en lo Cnt Bienns:
pera los dos dines se donan als que Cantan alla dita Misa 6# 1 9

+ a 24 De Abril 1707 dia de Pasqua de Resuxecció gastadem
pera la Misa Matinal se digue en Sta Eulalia 7 #1196

Vª 19#1296.

10# 3 9
9# 3 9
21# 1 9
10# 8 9
12# 11 92
155# 1096
19# 1296

238# 992

Suma universal de las Pasas de mytas
completas y sermons, q. ab ter garbey mpor:
ta dos centas trenta vuit lliuras, ~~tranth~~ Rous
y dos diners ——— 238# 992

19# 1296

Datas de Vi Oli y Sanfaxons y Pars de Creu Major

Maig 1705 fins 1707

Pc a 7 De Maig 1705 pagarem als ganfaxones per la pxo
feso se feu per anar à Sexcar Sta Madrona per ne-
cecitat de Aigua ——— # 1 4 d

a 20 De dit gastarem per las profesons dels tres dias de
las Rogatias que foren lo dia 18=19=20 ——— # 1 8 d

a 30 De dit Vigilia de Pentecostes gastarem per la bene dic=
tió de las fonts als ganfaxones ——— # 2 d

a 11 De Juny 1705 dia de Corpus pagarem als Sanfaxones
per la profeso de Corpus y Cap le Octava ——— 1 # d

Dit Dia pagarem als Monjos per dita profesons de
Corpus per portar la Creu Major ——— 1 # 2 d

a 29 De dit dia de Sts Pers pagarem als ganfaxones-
per la profeso se fa ——— # 4 d

Dit Dia pagarem als Monjos per portar la Creu Major
per dita Profeso ——— # 1 1 d

a 15 De Agost 1705 dia de La Assumpció de Nos-a Sno-
pagarem als ganfaxones per la profeso ——— # 4 d

Dit Dia pagarem als Monjos per portar la Creu Major ——— # 1 1 d

a 2 De Octubre 1705 dia del Angel Custu dit pagarem
als ganfaxones per la profeso ——— # 4 d

Dit Dia pagarem als Monjos per portar la Creu Major ——— # 1 1 d

Vas 6 # 19

6 # 19

a 22 de Dez.re 1705 pagarem als ganfaxones per la profe:
so se feu per tornar Sta. Madrona per hauer plogut — ℔ 1 4 d

a 7 de Iene 1706 dia de St. Ramon pagarem als ganfaxo:
nes per la profeso se feu — ℔ 6 d

a 20 de dit dia de St. Sebastia pagarem als ganfaxones
per la profeso se feu — ℔ 6 d

a 12 de febre 1706 pagarem als ganfaxones per la profe
so se feu dia de la Purificacio de Nra. Sra. — ℔ 2 d

a 15 de Marc pagarem als ganfaxones per la profeso
se feu de anar a Sta. Madrona — ℔ 1 4 d

a 7 de Abril 1706 pagarem als ganfaxones per sinc profe:
fesons so es lo dimenge de Ramos lo dilapre St. y
las tres festas de Pasqua — ℔ 1 0 d

a 25 de dit pagarem als ganfaxones per la profeso de St. March — ℔ 6 d

a 16 de Maig 1706 hauem pagar als ganfaxones per la
profeso Genexal se feu per hauer los francesos plagat
lo Cin — ℔ 1 4 d

a 16 de dit hauem pagar als Monjus per portar la Creu
Mayor per dita profeso — ℔ 1 1 d

a de dit hauem pagar als ganfaxones per las tres profe:
sons de las Ledanias — ℔ 1 8 d

a 23 de dit vigilia de Pentecostes hauem pagar als ganfaxo:
nes per la Benedicio de las fonts — ℔ 2 d

a 3 de Iuny 1706 pagarem als Ganfaxones per la Profeso
del dia de Corpus y Cap de Octava — ℔ 2 d

Dit Dia pagarem al Monjus per portar la Creu Mayor per di:
tas professons — ℔ 2 d

℔ 7 6 5 d

7 ℔ 5 d

a 20 de Juny 1706 hauem pagat als Ganfaxones pex la pxo
feso se feu pex la Benedicnó de la Columna de Nostra Sra
de la Concepció al Coxon ——— ℔ 1 4 J

Dit Dia pagaxem als Monjus pex portar la Creu Major per
dita pxofeso ——— ℔ 1 1 J

a 29 de dit dia de Sn Pexe hauem pagat al ganfaxones pex la
pxofeso de dit Sn ——— ℔ 6 J

Dit Dia hauem pagat als Monjus pex portar la Creu Major — ℔ 1 1 J

a 15 de Agost 1706 dia de la Asumpció de Nostra Sra hauem pagat
als ganfaxones pex la Pxofeso ——— ℔ 6 J

Dit Dia hauem pagat als Monjus per portar la Creu Major — ℔ 1 1 J

a 2 de Octubre 1706 hauem pagat als Ganfaxones pex la pxo:
feso del dia del Angel Custodi ——— ℔ 4 J

Dit Dia hauem pagat als Monjus pex portar la Creu Major — ℔ 1 1 J

a 30 de Octubre 1706 hauem pagat als ganfaxones pex la pxo
feso se feu de tornar Sta Madalena alla Montanija que era
en la Iglesia pex Causa del Siri ——— ℔ 1 4 J

a 7 de Iene 1707 hauem pagat als ganfaxones pex la profeso de
de Sn Ramon ——— ℔ 6 J

a 20 de dit hauem pagat als ganfaxones pex la profeso de Sn Sebastia — ℔ 6 J

a 2 de febre 1707 hauem pagat als ganfaxones pex la Pxofeso
de la benedicnó de la Cera ——— ℔ 2 J

a 15 de Marx 1707 hauem pagat als ganfaxones pex la pxo:
feso se feu de Anar a Sta Madalena ——— ℔ 1 4 J

Vª 5 ℔ 169

5 ℔ 169

a 26 de Abril 1707 Hauem pagat als ganfarons per sinc
professons y son lo diumenge de Rams lo diapre de Pas-
qua y las dues professons de Pasqua à 2 quiscuna —— 1 # 1 o 9

Jm Hauem gastat en lo present Bienni desde lo prime de
Maig 1705 fins lo Ultim de Abril 1707 quatre Centas
Noranta quartas de Oli lo es 140 quartas à Raho de 1 16
quarta 200 quartas à 1 14 la quarta 50 quartas à 1 12
la quarta y 100 quartas a 1 8 la quarta que sunt Impor-
ta Trenta una Lliura quinse Sous —— 31 # 1 5 9

Vª 32 ℔ 5 9

6 ℔ 1 9.
7 ℔ 5 9.
5 ℔ 1 6 9
32 ℔ 5 9

51 ℔ 19

Suma universal de las Datas de Vi, oli, y
ganfarons, q. ab quatre partidas importa, tin:
quanta una Lliura ter sous —— 51 ℔ 19

32 # 5 9

Deces de Chirurgiens Bourdeaux

Mars 1705 fins 1707.

Daras de Custuxeria y Bugadera

Maig 1705 fins 1707.

Jm Ffassem pagar a Sayerana Mexona 18#14ß Dion per Narejar los Corporalls y per dit exents feinas ō fea per la Segristia en lo exerct Biennio Consta de rebuda en fol 28

18#14ß

Pa 18#14ß

18#14ß

Datas de Bodador Bonjuex Sallamanca y Sastre

Maig 1705 fins 1707

P.o Hauem pagat à Matheu Arnau Mes.e Sastre tres lliuras deu Sous y son pex quatre Cuxins se an fet pex la Custodia Consta de Rebuda en fol. 20 Retro ——— 3 # 10 s

Im Hauem pagat à Franch flaquer Sallamanex Cuxanta Nou lliuras tuetze Sous y son pex Cada Y feina à fet pex la Sagristia consta de Rebuda en fol 22 Retro ——— 49 # 13 s

Im Hauem pagat à Mateu Arnau y Antoni Arnau Sastres Cuxanta Nou lliuras diuuit Sous y son pex feina an fet alo Sagristia consta de Rebuda en fol: 23 ——— 49 # 18 s

Im Hauem pagat à Ramon Saga Bodador Dit: xanta Cinc lliuras y son pex adobar un Imperial del Altra Major Consta de Rebuda en fol: 26 Retro —— 66 # s

Im Hauem pagat à Joan Diexn Bonjuex dises lliuras. y son pex diferentas Robas se an pres per Sexuey de la Sagristia Consta de Rebuda en fol: 27 ——— 17 # s

Im Hauem pagat à Jaume Geist Bonjuex de Telas quatre lliuras onze sous y tres dines y son pex Bayeta y Agulas se à pres en la Conja lo qual paxit auia de Sex en lo libre de 1702 fins 1703 Consta de Rebuda en fol 26 Retro ——— 4 # 1 13

190 # 12 93

Habetur pro Nr. Ya 190 # 12 93

Datas de Fustex y Meixe de Casas.

Maig 1705 fins 1707

Jo Hauem pagat à Joan Faxxex Meixe de Casas Vicari: ta lliuras y son pex difexenta feina à fet per la Iglé: sia la qual quantitat toco à pagar alla Sapaxina de aquella quantitat de 217 ℔ 17 ß havia de Rebre Dit Joan Faxxex de difexentas administracions contra de la Rebuda feta pex lo Mtt. Sr. Dn. Andreu Sorò Canç.e y Sadiaca feta en fol.= 19 ——— 60 ℔ 9

Jm Hauem pagat à Joan.co Puig fustex trenta y quatre lliu: xas y son pex son sallari de fex y desfex lo Muniment y pex lo any 1706 consta de Rebuda en fol 20 Rerso — 34 ℔ 9

Jm Hauem pagat à Joan.co Puig fustex trenta y quatre lliuras y son pex son sallari de fex y desfex lo Muni: ment y pex lo any 1707 consta de la Rebuda en— fol.= 24 Rerso ——— 34 ℔ 9

Jm Hauem pagat à Joan.co Puig fustex dos lliuras Cator: ze sous y son pex una Escala à fet pex lo altrax Major consta de la Rebuda en fol.= 24 Rerso ——— 2 ℔ 2 9

Haberun gro Rl. Vn 130 ℔ 14 9

130 ℔ 14 9

Datas de Encesas de Rollos que fa la Seguistia

Maig 1705 fins 1707

Fo a 31 de Maig 1705 Dominica Pentecostes hauem pagat al Carlle per cis Encesas de Rollos ——— / ℔ 12 ß

a 24 Juny 1705 dia de St Joan hauem pagat al Carlle per una Encesa de Rollo ——— / ℔ 2 ß

a 29 de dit dia de St Pere hauem pagat per 4 Encesas de Rollos ℔ 8 ß

a 15 de Agost 1705 hauem pagat al Carlle per quatre Encesas de Rollos que fou per la Asumpció de Nos.a Sra ——— / ℔ 8 ß

a 8 de Setembre 1705 dia de la Natiuitat de Nos.a Sra hauem pagat al Carlle per quatre Encesas de Rollos ——— / ℔ 8 ß

a 4 de Octubre dia de St Franch hauem pagat al Carlle per quatre Encesas de Rollos ——— / ℔ 8 ß

a 18 de Dez.e 1705 dia de la Coronació de Nos.a Sra hauem pagat al Carlle per quatre Encesas de Rollos ——— / ℔ 8 ß

a 25 de dit dia de la Natiuitat del Sr hauem pagat al Carlle per Cis Encesas de Rollos so es la Brigilia de Nadal lo Dia de Nadal 4 Encesas y lo dia de St Estevia ——— / ℔ 12 ß

a 26 de Mars 1706 hauem pagat al Carlle per quatre Encesas de Rollos que fou dia de la Anunciació ——— / ℔ 8 ß

a 4 de Abril 1706 dia de Pasqua hauem pagat al Carlle per Cis Encesas de Rollos ——— / ℔ 8 ß

Vno 4 ℔ 29

4 ℔ 29

a 23 de Maig 1706 dià de Pentecostes hauem pagat al Carlle per cii Cnceras de Xollos ——— # 1 2 ß

a 24 de Juny hauem pagat al Carlle per una Cncera de Xollos — # 2 ß

a 29 de dit hauem pagat al Carlle per 4 Cnceras de Xollos — # 8 ß

a 15 de Agost 1706 hauem pagat per 4 Cnceras de Xollos — # 8 ß

a 8 de Set.re 1706 hauem pagat per 4 Cnceras de Xollos — # 8 ß

a 4 de Oct.re 1706 hauem pagat per 4 Cnceras de Xollos — # 8 ß

a 18 de Dez.re 1706 hauem pagat per 4 Cnceras de Xollos — # 8 ß

a 25 de dit 1706 hauem pagat per cii Cnceras de Xollos — # 8 ß

a 25 de Maig 1707 hauem pagat per 4 Cnceras de Xollos — # 8 ß

a 24 de Abril 1707 hauem pagat al Carlle per cii Cnceras de Xollos que fou dià de Pasqua de Resurrecció ——— # 1 2 ß

Vn 4 # 2 ß

4 # 2 ß
4 # 2 ß
8 # 4 ß

Suma universal de las Partes de entregas de Rollos q.e ab dos partes importa vuit lliuras y quatre sous ——— 8 # 4 ß

4 # 2 ß

9686

Datas de Espanter y Cordex

Maig 1705 fins 1707

Jn.o Hauem pagat à Antoni Barnada Espanter quinse Liuras Onse Sous y son per diferenta feina à fet per la Seguisiá Consta de Rebuda en fol=18 Terso —— 15ℓℓ 11ʃ

Jn.o Hauem pagat à Antoni Barnada Espanter Caroxe Liui= xas tres Sous y sinc diñes per diferenta feina à fet ped La Seguisiá consta de Rebuda en fol Vi Terso —— 14ℓℓ 3ʃ 5ʃ

Jn.o Hauem pagat à Josep Cruxich Cordex Caroxe Liuras deu Sous per diferenta feina à fet per la Seguisiá Consta de Rebuda en fol 22 —— 14ℓℓ 10ʃ

Haberus pro Rl. Va. 444ℓℓ 49ʃ 5

444 49 5

Mayo 1705 fol. 1707

Datas de Adaxquex y Libratex

Maig 1705 fins 1707

P.o Hauem pagat à Franco Guasch Estampex dos Liñxas Duú sous y son pex dotze Imans de Papex Estampadas de 60: Ianins consta de Xebuda en fol.= 22 Xetxo —— 2 ℔ 8 ℌ

Im. Hauem pagat à Anton Grau Adaxquex Vint y Cí Liñ xas cí Sous y son pex diferentas Mexcadexías se an pxes pex la Sagaristía Consta de Xebuda en fol.=23 Xetxo. 2 6 ℔ 6 ℌ

Im. Hauem pagat à franco Arrigas y Pexa Adaxquex dex Liñxas setxa Sous y son pex Cí onzas de Oli de Bal sem consta de sa Xebuda en fol.= 27 Xetxo —— 1 0 ℔ 16 ℌ

Haberus pro Nũ. Vª 39 ℔ 10 ℌ

39 ℔ 10 ℌ

Datas de Cera Compxada

Marg 1705 fins 1707

P.o a 10 de Juliol 1705 Nos hauem deringut una lliura
set sous per tres lliuras de cera dona la Ciutat p.
la festa de S.t Cristofol lo es dit Segaristans dos lliu-
ras y al Carlle una lliura ——— 1 ℔ 7 9

a 8 de Noembre 1705 Nos hauem deringut una lliura
set sous per tres lliuras de cera dona la Ciutat per
lo tedeum se canta a Perico de la Ex.ma Ciutat p.
la entrada feu Nostram Rey Carlos tercer que
Deu g.de en Bax.na ——— 1 ℔ 7 9

a 23 de Dez.re 1705 Nos hauem deringut una lliura
set sous per tres lliuras de cera dona la Ciutat p.
lo Tedeum se canta p. hauerse guanyat Valen-
cia ——— 1 ℔ 7 9

a 12 de febre 1706 nos hauem deringut una lliura
set sous per tres lliuras de cera dona la Ciutat per
la festa de S.to Cullasia ——— 1 ℔ 7 9

a 19 de Marg 1706 Nos hauem deringut una lliura
set sous p. tres lliuras de cera dona la Ciutat per
lo Tedeum y Offici se feu a Perico de la Ex.ma Ciu
tat per hauer los francesos plagat lo Cir de Bax.na 1 ℔ 7 9

7 ℔ 15 s

Va 6 ℔ 15 s

a 10 de Julliol 1706. nos hauem detingut una lliura Ses Sous per tres lliuras de Sera dona la Ciutat per la festa de Sta Cristofol ——— 1 ℔ 7 ß

a 12 de febrer 1707 nos hauem detingut una lliura Ses Sous per tres lliuras de Cera dona la Ciutat per la festa de Sta Eulalia ——— 1 ℔ 7 ß

a 30 de Abril 1707 hauem pagat als Domens Menors Cuit lliuras y son per lo Refus de las Candelas de Comunions Y per lo Cremi desde Maig 1705 fins lo Ultim de Abril 1707 consta de Rebuda en fol= 24 Retro ——— 8 ℔ 1/ ß

a 30 de Maig 1707 hauem pagat a Franco Rouira Candelera de Cera onse lliuras lo es 3 ℔ 8 ß per gravar dos Cirils del Sr Bilbe Y gravar lo cirio gros de Sta Eulalia Y las Vestans 7 ℔ 12 ß per gravar los Cirils del Inuitatori Gz 1706 consta de Rebuda en fol: 27 ——— 11 ℔ 1/ ß

Item hauem pagat a Pere Singla Jo Bonifaci Remanya Monjos Cuit Y quatre lliuras y son per las Candelas los hauia de donar la Sagristia a Raho de dotse lliuras quiscun any Y son per los anys 1706 desde Maig 1705 fins lo Ultim de Abril 1707 consta de Rebuda en fol: 13 Retro ——— 24 ℔ ß

Va 45 ℔ 14 ß

45 ℔ 14 ß

Jtm hauem pagat à Pere Singla Y à Bonifaci Remanya
Monjus quatre lliures deu sous ci xapo de 9 la lliura
y son per las candellas se posan ala Sepa. del Altar
Major lo dia de Corpus y lo dia de Sta Seuer —— 4 ℔ 10 ß

Va. 4 ℔ 10 ß

6 ℔ 15 ß
45 ℔ 14 ß
4 ℔ 10 ß

56 ℔ 19 ß Suma universal delas Daras de Ce:
ra comprada, q̃. ab tres garrits importa
cinquantasis lliures dinou sous —— 56 ℔ 19 ß

4 ℔ 10 ß

Datas de Argentera Clauater y Manya

Marg 1705 fins 1707

P.o Hauem pagat à Bonau.a Fornaguera Adaroqueta tres
Vrnas dotze sous y son per allinyar la Custodia
Corpus consta de Rebuda en fol.: 18 — 3 ℔ 12 ß

Jn.o Hauem pagat à Joan Maxinet Manya quinse Vrnas
nou sous y son per difenta faxxamenta ō
fet per las Vidaxeras consta de Rebuda fera per lo
Ille.s Sr. Arcidiaca y Canq.e Andreu Fiol en fol.: 19 Re- 15 ℔ 9 ß

Jn.o Hauem pagat à Joseph Vilalta Manija dos Vrnas
sinch sous y son per Vill y sinch sens Claus ō fet per
lo Monument consta de Rebuda en fol.: 20 — 2 ℔ 5 ß

Jn.o Hauem pagat à Bonauentura fornaguera sinch
Vrnas Vuit sous y Vuit y son per feina ō fet per
la Sagristia Consta de Rebuda en fol.: 22 — 5 ℔ 8 ß 8

Jn.o Hauem pagat à Joseph Vilalta Clauataire cis Vrn
xas y son per diferents Claus per lo Monument
consta de Rebuda en fol.: 24 — 6 ℔ 9

Jn.o Hauem pagat à Pere Pil Agullex sinc Vrnas
dotze sous y son per Crenyar los Claus ~~de la~~ per
lo Manument consta de Rebuda en fol.: 24 — 5 ℔ 12 ß

Jn.o Hauem pagat à Joseph Carbonell Manya Vno
Vrna Nou sous Consta de Rebuda en fol.: 25 — 1 ℔ 9 ß

Haber pro Rl. Va. 39 ℔ 1 ß 8

39 ℔ 1 ß 8

Pour de Jacques Charles Villaine

Mars 1705 fin 1707

Pour de Jacques Charles Villaine

Datas de Salaris de Officials

Maig 1705 fins 1707

2.º Havem pagat als Dos Saquistans Majors q. son lo Ill.re Señor Dn Josep de Amigant y lo Ill.re Señor Dn Josep Romaguera Canog.es pex son Salari y paga de Juny y Dez.bre Dos Vint y quatre Lluras Corsa de Sebuda en fol.=1 ——— 24 ll 9

Jm Havem pagat als Dos Saquistans Majors q. son lo Ill.re Señor Dn Josep Romaguera y lo Ill.re Señor Dn Pedro de Cozons Canog.es pex son Salari y paga de Juny y Dez.bre Dos Vint y quatre Lluras Corsa de Sebuda en fol. 1= ——— 24 ll 9

Jm Havem pagat al Ill.re Señor Dn Josep Romaguera Canog.e com a Rector de les Escolans de Cota de Guana pex son Salari y paga de Sant Joan de Juny y Nadal de Dos Centa Lluras Corsa de Sebuda en fol. 2 ——— 30 ll 9

Vn 784 9

784 - 9

Jm Havem pagat al Mt. Re Señor D. n Pedro de Copons Canc.r com à Protector dels escolans de cota de grana per son Salari y paga de Sanct Joan de Juny y Nadal de 1506 Cuenta Sinzas consta de Vebuda en fol. 2 ——— 30 tt 1 9

Jm Havem pagat als Racions Majors Son los Mt.res Srs Feliu Reig Canc.es per son Salari y paga de Juny y Des.bre 1505 = Juny y Des.bre 1506 = Sinch Sinzas consta de Vebuda en fol 3 ——— 5 tt 1 9

Jm Havem pagat als Ordos de Compras per son Salari y paga de passar los Compras en lo pre- X sent Viennt consta de Vebuda en fol. 4 —— 8 tt 1 9

Jm Havem pagat als Saquistans Menors que son Joan Garau y Lluis Sirona ~~quarenta per~~ ~~sinzas~~ Cuenta Sis Sinzas y son per son Salari y paga de Juny 1505 consta de Ve- buda en fol. 5 ——— 36 tt 1 9

Jm Havem pagat als Dits Saquistans Menors Cuenta y Set Sinzas, co es 36 per son Salari y pa- ga de Des.bre 1505 = y 1tt 10 s per lo Salari de acompañar lo Predicador consta de Ve- buda en fol 5 ——— 37 tt 10 s 1

Vª 116 tt 10 s.

116 tt 10 s

Jm Havem pagat als Dits Saquistans Ore=
noas trenta y sis lliuras y son per son Sala=
ri y paga de Juny 1606 consta de Rebuda
en fol 5 Retro ——— 36 l 9

Jm Havem pagat als Dits Saquistans Menors
trenta y sis lliuras deu sous ço es 36 l 9 per son
salari y paga de Des.bre 1606 = y 1 l 10 s per
lo Salari de acompañar lo Predicador ala
Pasqua consta de Rebuda en fol 5 Retro —— 37 l 10 s

Jm Havem pagat al Mestre de Capella Ses lliuras
quatre sous ço es 24 l 12 s per son Salari y paga
de Abril 1606 y 6 l 12 s per lo Salari de las
pasias de Dit any consta de Rebuda en fol 6 — 6 l 4 s

Jm Havem pagat al Dit Mestre de Capella Ses lliu=
ras quatre sous ço es 24 l 12 s per son Salari y
paga de Abril 1606 y 3 l 12 s per las Pasias
del Dit any consta de Rebuda en fol 6 —— 6 l 4 s

Jm Havem pagat al D.or Joan Leo Mre. de Ceri
monias Ses lliuras y son per sos Salaris y
pagas de Juny y Des.bre 1606 = y Juny y De=
sembre 1606 consta de Rebudas en fol 7 —— 6 l

Vta. 91 l 18 s

91 l 18 s

Jm Havem pagat al D.r Josep Tomas Sindich del Mol Ill.re Capitol quatre lliuras per son Salari y pagas so es 24 per Juny y Desembre 1705 Juny y Desembre 1706 consta de Rebudas en fol.8 ——— 4 ℔ 0 s

Jm Havem pagat a Jacob Belmonte Organista sexe lliuras per son Salari y pagas so es 8 ℔ per Juny y Desembre 1705 = 2 8 ℔ per Juny y Desembre 1706 consta de Rebudas en fol.9 — 16 ℔ 0 s

Jm Havem pagat al Baptista Gabriel Savall Veint y quatre lliuras per son Salari y pagas de Juny y Desembre 1705 = y Juny y Desembre 1706 consta de Rebudas en fol.10 ——— 24 ℔ 0 s

Jm Havem pagat al Notari del Mol Ill.re Capitol dotze lliuras per son Salari y pagas de Abril 1706 = y Abril 1707 consta de Rebudas en fol.11 ——— 12 ℔ 0 s

Jm Havem pagat a Juan.co Delfson Escola Major Veint y Vuyt lliuras per son Salari y pagas de Agost 1705 = Desembre 1705 y Abril 1706 consta de Rebudas en fol.12 ——— 28 ℔ 0 s

Jm Havem pagat al Sobre Dit Escola Major Veint y Vuit lliuras per son Salari y pagas de de Agost 1706 = Desembre 1706 = y Abril 1707 consta de Rebudas en fol.12 Vetzo ——— 28 ℔ 0 s

Vn 112 ℔ 0 s

112 ℔ 0 s

Jm Havem pagat als dos Monjos Pere Sorgla y Bonifaci Romanyà Vent y Sinch Sluzas y son gex son Salari y pagas de Agost 1705 = Desembre 1705 = y Abril 1706 consta de Rebudas en fol. 13 — 25 ℔ 9

Jm Havem pagat als Dits Monjos Vent y Sinch Sluzas y son gex son Salari y pagas de Agost 1706 Desembre 1706 = y Abril 1707 consta de Rebudas en fol. 13 Retro — 25 ℔ 9

Jm Havem pagat à Silvestre Calm fosser Nou Sluzas y son gex son Salari y pagas de Novembre 1705 y Maig 1706 consta de Rebuda en fol. 14 — 9 ℔ 9

Jm Havem pagat al Sobre Dit fosser Nou Sluzas y son gex son Salari y pagas de Novembre 1706 y Maig 1707 consta de Rebudas en fol. 14 Retro — 9 ℔ 9

Jm Havem pagat als 6. fadrins la Lliço de S.t Lluch Devuit Sluzas y son gex sos Salaris de la Lliçons y gex los anys 1706 = y 1707 consta de Rebudas en fol. 15 — 18 ℔ 9

Jm Havem pagat à Gayetana Saxona Bogadera trenta dos Sluzas y son gex son Salari y paga de Netejar la Roba della Sagristia gex Octubre 1705 = y Maig 1706 consta de Rebudas en fol. 16 — 33 ℔ 9

Vª 119 ℔ 9

119 ℔ 9

Jm Avem pagat alla Dita Gayetana Llaxona
Bogadeza per son Sallari y paga de Nouembre
la Volta dela Sagristia per Octubre 1506
y Maig 1507 Conta de Vebuda en fol. 16 —— 33 ℔ 9

1ª 33 ℔ 9

78	℔	9.
116	℔	10 9.
91	℔	18 9.
112	℔	9
119	℔	9
33	℔	9
550	℔	8 9

Suma universal dels Dars de Sala vis, q. ab vis partis importa, vuit cents cinquanta lliures vuit sous —— 550 ℔ 8 9

33 ℔ 9

Datas Extraordinarias

Maig 1705 fins 1707.

P° Hauem pagat à Macià Massal Mort dos Diürns quatre soug contra de Rebuda en fol – 18 ——— 2ℓ 4ȣ

Jm Hauem pagat à Banat Ballaguer Candeller de Seu Diü Diürns dotse Sous contra de Rebuda en fol – 20 ——— 8ℓ 12ȣ

Jm Hauem pagat à Siluestre Calm Josse Vint y dos Diürns contra de Rebuda en fol – 20 ——— 22ℓ ȣ

Jm Hauem pagat à franco Amat Menor Nou Diürns set Sous contra de Rebuda en fol – Vi ——— 9ℓ 7ȣ

Jm Hauem pagat al Señor Jhacinto Callina Gye cis Diürns Contra de Rebuda en fol – Vi Rerso ——— 6ℓ – – ȣ

Jm Hauem pagat al Rt Diüs Girona Gye ~~Quaranta Tres~~ trenta quatre Diürns pera los homes feren guarda alas Portas de la Iglesia lo temps del Ciri Contra de Rebuda en fol 23 – 43ℓ ȣ

Jm Hauem pagat al Mte Sr Dn Andreu Foy Ardiaca y Cane de la Gt Iglesia trenta Tres Diürns pera adjutori de adobar las Vidaneras Contra de Rebuda en fol 25 Rerso ——— 33ℓ ȣ

Jm Hauem gastat alo lo temps del Ciri de Nostron Rey Carlos Feicer pera los que acudiren alla Seguiria pera Rondar pera la Iglesia en la Nit alo Aguardent adobada y Malbasia y lo que donaren à Nan Siluestre Ja altres per limosna y ò gastarem pera orde del Sr Cane Romagueta lo Sr Capisco Pi y lo Sr Dn Anton Sayol ——— 18ℓ 14ȣ

Vs 142ℓ 17ȣ

142ℓ 17ȣ

Jm Hauem pagat à Franco Rouira Candelex de cera onis
trúras Conta de Rebuda en fol 27 ——— ~~1 # 1~~ 1 =

Jm Hauem pagat al Rr Canonge Domingo Joquexes Caxita
rex Vint y set trúras deu Sous la es 25 # 1 pex lo Pa de
Monjo Menor y 2 # 10 1 pex audiró de Compras y Vots
desde Maig 1705 fins lo Vltim de Abril 1706 conta
de Rebuda en fol. vi- ——— 27 # 1 0 1

Jm Hauem pagat al Rr Canonge Domingo Joquexes Caxita:
rex Vint y set trúras deu sous la es 25 # 1 pex lo Pa de
Monjo Menor y 2 # 10 1 pex audiró de Compras y Vots
desde Maig 1706 fins lo Vltim de Abril 1707 conta
de Rebuda en fol 25 dorso ——— 27 # 1 0 1

Jm Hauem pagat pex Vint Caxxegas de Caxbo hauem com
prat pex lo fugo de la Segxiriá à raho de Vint y dos
raly la Caxxega ——— 17 # 1 2 1

Jm Hauem pagat dos Cents gaxbons pex encendre dit fu:
go à 8 lo Cent ——— # 1 6 1

Jm Hauem pagat pex Vint Caxxegas de Caxbo hauem Com:
prat pex lo fugo de la Segxiriá à raho de Vint y Xes
raly la Caxxega ——— 18 # 8 1

Jm Hauem pagat pex Cent Sinquanta gaxbons pex encen:
dxex dit fugo ——— # 1 2 1

Jm Hauem pagat pex porax set Vidaes alas Vidaiexas de
la Segxiriá à 3 1 quiscun Vidaxe ——— 1 # 1 1

Jm Hauem pagat pex un Sedas hauem Compxat pex po:
sax las formas de las Comunións ——— # 5 1

Va 93 # 14 1

~~93 # 14 1~~

D

Jm. Hauem pagat pex sínc Dexgas de Cou se an Compxas pex lligax las Campanas à 2 ß quiscuna —— 1 ℔ 1 2 ß

Jm. Hauem pagat al Manxeol pex Dínt y quatre Caminy à fer pex portax los Cáxis de Oliua de la Ciutat que Caemen à Sto. Eulalia à 1 ß pex Camí —— 1 ℔ 4 ß

Jm. Hauem pagat al Baixax de la Ciutat pex quatre Caminis de Sexa 10 ei dos pex Sto. Eulalia de febxe dos pex St. Cáxtofull dos pex los Anniuexsaxis de Caxnestoltas —— 1 ℔ 1 6 ß

Jm. Hauem pagat pex un Canti de Axam pex la Sepxiria que à pexat sínch à xaho de 12 ß la Oliua 3 ℔ ß que xeltuat 1 ℔ 1 ß ne agnexem del & Canti Bell exa alla Sepxiria pagaxem —— 1 ℔ 1 9 ß

Jm. Hauem pagat pex un gibxell pex xentax los puxifícados —— ℔ 4 ß

Jm. Hauem pagat pex un Bxebiaxi pex la Sepxiria lo qual Compxaxem all Encant se feu del Go. Joan Bláxos Yre. y Benefr. de la Yt. Iglesia —— 3 ℔ ß

Jm. Hauem pagat pex fex xafex lo fugo de la Sepxiria — ℔ 1 0 ß

Jm. Hauem pagat pex txes paxells de Canadellas hauem compxat pex lo Altax Majó —— ℔ 9 ß

Jm. Hauem pagat pex una Ramia de Papex blanc per la Sepxiria —— 1 ℔ 8 ß

Jm. Hauem pagat pex dos Puxaxs hauem Compxat pex lo Diuendaei St. —— ℔ 6 ß

Jm. Jt hauem pagat pex Dxes Cuneras Compxaxem pex la Sepxiria y los compxaxem à un Saixe estaua all flaiadey a mie xals y Mitg Boneta —— 3 ℔ 9 ß

Vs. 14 ℔ 1 7 96

14 ℔ 1 7 96

Jm. Hauem gastat en lo Iemi empuenem acuñárs pex lo Duch
den Jou pex los que feyam guarda en lo Mir pex la Iglesia
y pex lo que donarem lo demati pex Limosnax ——— 12 ll 1 6 J

Jm. Hauem pagat à Nan Silucstre fosse als Seus fadáins y à
Joan Batlle de las inmundiñas pex diferentes Vegadas han
Neg Nerejat la Sepultria en adobax los Iratus y havia y
adobax lo apusentu qui va alla Sacxeta ——— 7 ll 1 0 J

Jm. Ha 20 de Octubre 1706 Hauem pagat à un Relloge que
esta alla Agentexia pex adobax lo despextado de la Se:
gristia ——— 2 ll 1 0 J

Jm. à 1 de Setembre 1705 hauem pagat pex Orde del Sr. Dr. Re:
dos Cupons Sapulta Major à 15 Beneficiats pex hauer anat
a Sexcar 4 Sepulturas particulax y pluvia ——— ll 1 6 J

Jm. à 26 de Octubre 1705 hauem pagat à 12 Capellans per
hauex anat à sexcar txes Sepulturas particulax y plu
via ——— ll 1 2 J

Jm. à 29 de dit hauem pagat à 15 Capellans pex anar à
Sexcar 9xes Sepulturas particulax ——— ll 8 J

Jm. Ha 24 de Noembre 1705 hauem pagat à 13 Capellans
pex anar à Sexcar txes Sep.as Particulas y pluvia — ll 1 4 J

Jm. Ha 5 de Dec.e 1705 Hauem pagat à 12 Capellans per
hauex anat à Sexcar 9xes Sep.as particulax ——— ll 8 J

Jm. Ha 19 de dit hauem pagat à 15 Capellans pex hauer
anat à sexcar 9xes Sepulturas particulax ——— ll 1 5 J

Jm. Ha 23 de dit hauem pagat à 12 Capellans pex hauer anat
a sexcar 9xes Sepulturas Particulax ——— ll 6 J6

Jm. Ha 7 de Iene 1706 hauem pagat à 15 Capellans pex ha:
uer anat à sexcax 9xes Sep.as particulax ——— ll 1 0 J8

Ytt. 27 ll 6 J2

27 ll 6 J2

Jm	Ha 24 de dit hauem pagat à 15 Beneficiats per hauer anat à Sexcar tres Sep.as particullars y hauer plogut	1 ℔ 1 5 ℔
Jm	Ha 20 de febre 1706 hauem pagat a 13 Capellans per hauer anar à 3 Sep.as particullars y ser diuij	1 ℔ 8 ℔ 8
Jm	Ha 24 de dit hauem pagat a 13 Beneficiats per hauer hanar à 3 Sepultruras particullars y hauer plogut	1 ℔ 8 ℔ 8
Jm	Ha 6 de Maig 1706 hauem pagat a 15 Beneficiats per hauer anar à 3 Sep.as Particullars	1 ℔ 1 0 ℔
Jm	Ha 31 de dit hauem pagat a 13 Capellans per anar a Sexcar 3 Sep.as Particullars	1 ℔ 8 ℔ 8
Jm	Ha 4 de Abril 1706 hauem pagat à 15 Beneficiats per anar a Sexcar 3 Sep.s Particullars	1 ℔ 7 ℔ 6
Jm	Ha 12 de dit hauem pagat à 13 Beneficiats per anar à Sexcar tres Sep.as Particullars	1 ℔ 8 ℔ 8
Jm	Ha 17 de dit hauem pagat a 15 Beneficiats per anar à Sexcar tres Sep.as Particullars	1 ℔ 1 5 ℔
Jm	Ha 23 de dit hauem pagat à 13 Beneficiats per anar a Sexcar 3 Sep.as Particullars	1 ℔ 8 ℔ 8
Jm	Ha 26 de dit hauem pagat per anar à sexcar 3 Sepultruras Particullars à 11 Beneficiats	1 ℔ 1 1 ℔
Jm	Ha 27 de dit hauem pagat à 11 Beneficiats per anar à Sexcar 3 Sep.as Particullars	1 ℔ 7 ℔ 4
Jm	Ha 29 de dit hauem pagat à 13 Beneficiats per anar à sexcar 3es Sepultruras Particullars	1 ℔ 8 ℔ 8
Jm	Ha 3 de Maig 1706 Gastaxem à 15 Beneficiats per anar à Sexcar quatre Sepultruras Particullars	1 ℔ 2 ℔ 6
Jm	Ha 6 de dit hauem à 15 Capellans per hauer anat à 3 Sepultruras Particullars	1 ℔ 1 0 ℔
		V.a 7 ℔ 2 0 ℔ 4

Jm. Ffa 8 de dit hauem pagat à 13 Capellans per hauer anat a 3 Sepultuxas Paxticulaxs — 1 ℔ 8 ß 8

Jm. Ffa 11 de dit hauem pagat à 13 Capellans per hauer anat a sexcax quatxe Sepultuxas — 1 ℔ 1 3 ß

Jm. Ffa 17 de dit hauem pagat à 13 Capellans per hauer anat à sexcax tres Sepultuxas — 1 ℔ 1 0 ß

Jm. Ffa 23 de dit hauem pagat a 13 Capellans per hauer anat à 3 Sepultuxas Paxticulaxs — 1 ℔ 8 ß 8

Jm. Ffa 27 de dit hauem pagat per tres Sep.s Paxticulaxs — 1 ℔ 8 ß 8

Jm. Ffa 2 de Juny 1706 hauem pagat à 13 Capellans per hauex anat à 3 Sepultuxas paxticulaxs — 1 ℔ 8 ß

Jm. Ffa 4 de dit hauem pagat à 15 Capellans per hauer anat a 4 Sep.s Paxticulaxs — 1 ℔ 1 5 ß

Jm. Ffa 6 de dit hauem pagat a 15 Capellans per hauer anat a 6 Sep.s Paxticulaxs — 1 ℔ 2 ß 6

Jm. Ffa 10 de dit Hauem pagat à 15 Capellans per hauer anat à 3 Sepultuxas Paxticulaxs — 1 ℔ 1 0 ß

Jm. Ffa 11 de dit Hauem pagat à 11 Capellans per hauer anat a sexcax tres Sepultuxas — 1 ℔ 7 ß 4

Jm. Ffa 12 de dit hauem pagat à 13 Capellans per hauer anat a 3 Sepultuxas Paxticulaxs — 1 ℔ 1 3 ß

Jm. Ffa 14 de dit hauem pagat à 15 Capellans per hauer anat a 3 Sep.s Paxticulaxs — 1 ℔ 1 0 ß

Jm. Ffa 15 de dit hauem pagat à 13 Capellans per hauer anat à 5 Sepultuxas — 1 ℔ 1 7 ß

Jm. Ffa 17 de dit hauem pagat à 15 Capellans per hauer anat a 3 Sepultuxas — 1 ℔ 1 0 ß

Vª 8 ℔ 3 ß 10

8 ℔ 3 ß 10 Suma universal de las Datas extraordinarias q.s ab las planas importa — 2 2 4 ℔ 8 ß 10

Daras de Rosech dels Censals

Maig 1705 fins 1707

Po Posam en Rosec aquella pencio de Censall de 2#5ß que tots anys fa lo General de Catalunya en Maig Y son pea las pagas de 1705 Y 1706 fsp=fol — 81 — 4#10ß10

Im Posam en Rosec aquella pencio de Censal que tots anys fa Pere Mas de Badalona en Maig Y son pea las pagas de Maig 1705 Y 1706 = fsp fol — 81 — 1#1ß

Juny

Im Posam en Rosec aquella pencio de Censall de 6#17ß11 que tots anys fa lo General de Catalunya en Juny Y son pea las pagas de 1705 Y 1706 fsp fol — 81 — 13#14ß10

Juliol

Im Posam en Rosec aquella pencio de Censall de 4#3ß4 que tots anys fa lo General de Catalunya en Juliol Y son pea las pagas de 1705 Y 1706 fsp fol — 84 — 8#6ß8

Octubre

Im Posam en Rosec aquella pencio de Censall de 33#11ß8 que tots anys fa lo General de Catalunya en 8bre Y son pea las pagas de 1705 Y 1706 fsp fol — 91 — 33#2ß6

Vª 60#14ß10

60#14ß10

Noembre

Jm Posam en Rosec aquella pencio de Censal de 32 # 8 ß que feia lo Clauari de la Ciutat de Barcelona lo qu: al fou donat per lo Duch de Cardona y son per las pagas de Noembre 1705 y 1706: Esp fol —— 93 — 64 # 16 ß

Febre

Jm Posam en Rosec aquella pencio de Censal de 50 # ß que tots anys fa lo General de Catalunya ab fer mansa de la Ciutat de Barna. y son per las pagas de Febre 1706: y 1707 Esp fol —— 94 — 100 # ß

Maig

Jm Posam en Rosec aquella pencio de Censal de 5 # 14 ß que tots anys fa lo Procurador Major dels Ani: versaris Comuns y per son per las pagas de Maig 1706: y 1707: Esp fol —— 81 — 11 # 18 ß

Abril

Jm Posam en Rosec aquella pencio de Censal de 2 # ß que tots anys fa lo General de Catalunya en Abril y son per las pagas de 1706: y 1707: Esp fol - 96 — 2 # ß

Vn 178 # 14 ß

60 # 14 ß 10
178 # 14 ß
239 # 8 ß 10 Suma universal de las Datas de Rosecs de Censals q. importa —— 239 # 8 ß 10

178 # 14 ß



Datas de Rosechs de Montobons

Maig 1705 fins 1707

Po Posam en Rosec aquella pencio de Cens de 10 ß que fa Mardeu de Badalona y son per las pagas de 1705 y 1706 lsp fol —— 22 —— 1 # - - ß

Im Posam en Rosec la promoa de Badalona lsp fol - 100 - # ß

Im Posam en Rosec aquella pencio de Cens de 1 # 7 ß que fa pobilla St Joan y antes Hugo de St Joan y per las pagas de 1705 y 1706 - lsp fol —— —— 2 # 14 ß

Juny

Im Posam en Rosec aquella pencio de Cens de 1 # 6 ß 6 que fa Gaspar Sabater y antes Bartomeu famades y per las pagas de 1705 y 1706 - lsp fol —— 103 —— 2 # 13 ß

Im Posam en Rosec aquella pencio de Cens de 5 # 8 ß que fa Nomeu de Busquets per tres pessas de terra al puig de Montetxols y per las pagas de 1705 y 1706 - lsp fol —— - —— 10 # 16 ß

Setembre

Im Posam en Rosec aquella pencio de Cens de 1 # 6 ß que Agusti Escalldar y Buy to Procurador Major dels Honrats Consols y per las pagas de 1705 y 1706 lsp fol - —— 3 # 12 ß

Noembre

Im Posam en Rosec aquella pencio de Cens de 3 # 12 ß que fa t com a succesora a Joan Bartran Corretger y per las pagas de 1705 y 1706 : lsp fol —— 109 —— 7 # 4 ß

Vª 27 # 19 ß

27 # 19 ß

Jm Posam en Rosec aquella penció de Cens de 4 ℔ 2 ß que fa † com à succeint à Canau Dispext y son per las pagas de Noembre 1705 y 1706. Csp fol — 109 — 8 ℔ 4 ß

Jm Posam en Rosec aquella penció de Cens de 1 ℔ 16 ß q? fa Lullaria Aguilera y Bury Dª Joana Salayar y per las pagas de 1705 y 1706 Csp fol —— 110 — 3 ℔ 12 ß

Jm Posam en Rosec aquella penció de Cens de 1 ℔ 16 ß que fa Mateu Jouer faxrer y son per las pagas de 1705 y 1706 Csp fol —————— 110 — 3 ℔ 12 ß

Jm Posam en Rosec aquella penció de Cens de 1 ℔ 16 ß q? fa fa la Ciurat de Barª y Sentès Borthomeu Domenec y per las pagas de 1705 y 1706 Csp fol. 111 — 3 ℔ 12 ß

Jm Posam en Rosec aquella penció de Cens de 1 ℔ 16 ß q? fa Eleonor Maimona y per las pagas de 1705. y 1706. Csp fol —————— 111 — 3 ℔ 12 ß

Jm Posam en Rosec aquella penció de cens de 1 ℔ 16 ß q? fa Lullaria Aguilera y Bury la Ciurat de Barª y per las pagas de 1705 y 1706 Csp fol —— 113 — 3 ℔ 12 ß

Jm Posam en Rosec aquella penció de Cens de 3 ℔ 16 ß q? feya Dn Gaxar de Paguera y Bury Dª Geronima Tous ò los Creus y son per las pagas de 1705 y 1706 Csp fol —————— 113 — 7 ℔ 12 ß

Jm Posam en Rosec aquella penció de Cens de 1 ℔ 16 ß q? feya Lullaria Vinyes y Bury la Ciutat de Barª y son per las pagas de 1705 y 1706 Csp fol — 114 — 3 ℔ 12 ß

Vª 37 ℔ 8 ß

37 ℔ 8 ß

De Cs

Im Posam en Rosec aquella pencio de Cens de 5 ₶ 8 ß que fa Jaume Olivaria de la Parroquia de Sts Andreu y pex las pagas de 1705 y 1706. lsp fol —— 1 ₶ 16 ß

Im Posam en Rosec aquella pencio de Cens de 2 ß que fa f com à succeint à Pexs de Tardona y pex las pagas de 1705 y 1706 lsp fol —— 1 ₶ 8 ß

Im Posam en Rosec aquella pencio de Cens de 9 ß que fa Bernat de Pallafuxell pex una pessa de terra à Orta prop Sta Clara y pex las pagas de 1705 y 1706 lsp fol. 1 ₶ 8 ß

Mars

Im Posam en Rosec aquella pencio de Cens de 4 ₶ 9 q. feya Joan Talaloxes y Buy Baltrayas Ribas de la Seca y pex las pagas de 1706 y 1707 lsp fol. 8 ₶ 9

Im Posam en Rosec aquella pencio de Cens de 1 ₶ 7 ß que feya Miquel Faxes y Buy f Negas Caualler y pex las pagas de 1706 y 1707 lsp fol —— 2 ₶ 14 ß

Abril

Im Posam en Rosec aquella pencio de Cens de 19 ß 3 q. fa f Codina Botex y pex las pagas de 1706. y 1707 lsp fol —— 1 ₶ 18 ß 6

Im Posam en Rosec aquella pencio de Cens de 2 ₶ 5 ß 3 q. feya Costa da Viuda y Buy lo Dr. Molines y Salvador Masanes y son pex las pagas de 1706 y 1707 lsp fol —— 4 ₶ 10 ß

Vª 29 ₶ 14 ß 6

29 ₶ 14 ß 6

Jm Posam en Rosec aquella pencio de Cens de 2#14ȝ q.
fa Joan Safont ó los Caens del Dr Maxesma y pex
las pagas de 1706 y 1707 cop fol ——— — 5# 8ȝ

Jm Posam en Rosec aquella pencio de Cens de 14ȝ6 que fa
lo Dr Maxesma y Buy sos Caens y pex las pagas
de 1706 y 1707 cop fol ——— — 1# 7ȝ

Jm Posam en Rosec aquella pencio de Cens de 1#7ȝ q.
fa Juanyes Mexcaders y Buy y Negas Caualler
y pex las pagas de 1706 y 1707 cop fol — — 2#14ȝ

Jm Posam en Rosec aquella pencio de Cens de 1#7ȝ que
fa Pere Mogas y son pex las pagas de 1706.
y 1707 cop fol ——— 2#14ȝ

Ya 12# 3ȝ

27# 19ȝ.
37# 8ȝ
29# 14ȝ6
12# 3ȝ

107# 4ȝ6 — Suma universal de las Datas de Co-
sicha de Mordanya q importa ——— 107# 4ȝ6

12# 3ȝ

Maig 1705 fins 1707

Pe Item en Rosech aquella festa que acostumava pagar lo Dr Talteany com a Hereniti de Benefici de Corpus Christi lo dia de Corpus a Xalo se li guardun anys per las pagas de 1705 y 1706 lliv fol ——— 12 9 — # 8 9

Jm Item en Rosech aquella festa que acostumava pagar lo Hereniti lo Benefici de St Miquel a 29 de anys per las pagas de Dre 1705 y 1706 lliv fol ——— 12 9 — # 6 9

Jm Item en Rosech aquella festa que acostumavan pagar los Majorals de la Concepció lo dia de dita festa a 8 de anys per

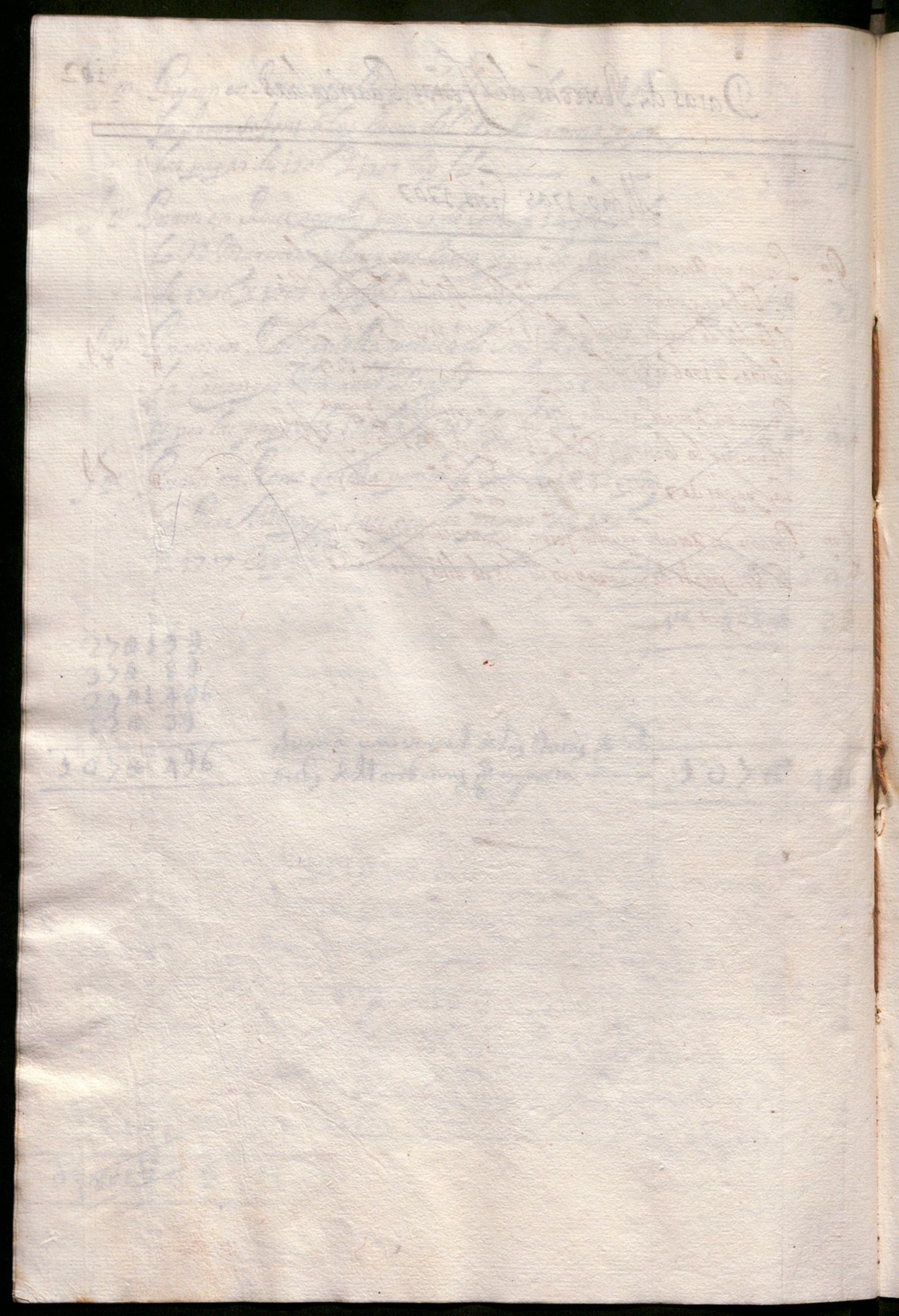

Datas de Rosechs de Responcions

Maig 1705 fins 1707

Pº Posam en Rosec aquella festa del Sº Nom de Jesus que Acusti= maua pagar lo Caxitater instituida pex lo Rbat Domenec ò dalho de 1ℓ I lo any Y pex las pagas de Jeneix 1706 Y 1707 lsp: fol: ——— 141 — 2ℓ I

Jm Posam en Rosec aquella pencio de 18ℓ I que tots anys leya lo procurador Maior dels Anuexs ans Comuns pex la Illu= minaxia de Sº Pacia y dita pencio nos paga pex fer dita Iluminaxia lo procurador dels Anuexs ans Comuns pex hauexo ans ponat Orol lo Molt Illre Capitol y pex las pa= gas de Maig 1706 Y 1707 lsp: fol: ——— 142 — 36ℓ I

Jm Posam en Rosec aquella pencio de 2ℓ 10ß I que la bolsa Comuna havia de Corresponder tots anys pex lo Vi de la Missa de Requiem que dix en Stª Eulalia y pex las pa= gas de Abril 1706 Y 1707 lsp fol ——— 143 — 5ℓ 10ß I

Jm Posam en Rosec aquella pencio de 10ℓ I que Corresponia la Magna quiscun any Y pex las pagas de Abril 1706 Y 1707 lsp: fol ——— 144 — 20ℓ I

Jm Posam en Rosec aquella pencio que la Caxitat hauia de Cor= responder de 20ℓ I lo any pex Allogament de Capes Y pex las pagas de Abril 1706 Y 1707 lsp: fol — 144 40ℓ I

Haberus pro Rl. fa 103ℓ 10ß

103ℓ 10ß

Primo Pagam en Rossech, aquellas 3 ℔ 19 ß 3 d. de ques nos carregam en fol. 20. per las offertas dels aniversaris Comuns qui han ninguna offerta en lo ques Bienni 3 ℔ 19 ß 3

Mes Pagam en Rossech aquellas 66 ℔ 13 ß 9 d. de ques nos carregam en fol. 63. per rebudas dels aniversaris Comuns celebras en lo ques Bienni 66 ℔ 13 ß 9

Habetur gro Rs. Va. 90 ℔ 12 ß 3

Relacio feta per los Canonges D. Andreu Soix, y Dr. Joan Bach, Oydors de Comptes en lo any 1733. dels Comptes donats per los Sagristans menors Huys Girona, y Jaume Carrio q.es. del primer de Maig 1705. fins al ult.mo de Abril 1707. dela Administracio dela Sagristia

Rebudas

Imo. De Censals	fol. 1		22 6
nd. De Morabatins	3	1	5 6 1 5
nd. De Festas particulars	6		1 8
nd. De Responcions	8	3	1 3 1 9
nd. De Drets de Fossas	9		4 2 1 9 8
nd. Del Manuer per Capellas ardents	11		6 8 3
nd. Del Pa de Sepulturas	18	1	1 2 6 1
nd. De offertas de Aniversaris	19		4 6 9
nd. De offertas de aniversaris Comuns	20		3 1 9 3
nd. De Monjo major	20		6 1 5 5
nd. De Monjo menor	21		8 2 2
nd. De Obits	22		1 4 8
nd. De Drets de Cera	23	8	3 6 1 4
nd. De Cera Venuda	39	1	9 5 1 9 6
nd. De offics de Angelis y Capitols	45		1 6 8
nd. De Bateigs y offertas	47	1	2 1 3 8
nd. De Cura de S. Eularia	49		1 0
nd. De Rebudas extraordinarias	51.	4	3 9 2 1
nd. De Aniversaris Canonicals y altres	53.	1	0 6 1 3
nd. De Aniversaris Comuns	65		6 6 1 3
nd. Del Procurador dela Comuna	67.		26
		33	48 1 2 2

Datas

Prm. de Cuvamadas — Sol	70	1 5 7 ℔	1 2 9	3.
Md. De Festas y aniversaris	73	9 7 ℔	1 6	9.
Md. De Misas, Conpleras, y Sermons	75	2 3 8 ℔	9	12.
Md. De Vi, Oli, Sanfarons y ports de Creu	79	5 1 ℔	7	9.
Md. De Custuvera y Bugadera	82	1 8 ℔	1 4	9.
Md. De Brodador, Botiguer, Passamaner y Sastre	83	1 9 0 ℔	1 2	9 3.
Md. De Fuster y Mestre de Casas	84	1 3 0 ℔	1 4	9.
Md. De Eneesas de Rotllos	85	8 ℔	4	9.
Md. De Esparter y Corder	87	4 4 ℔	4	9 5.
Md. De Adroguer y Librater	88	3 9 ℔	1 0	9.
Md. De Cera corprada	89	5 6 ℔	1 9	9.
Md. De Argenter, Clavarer, y Manyà	91	3 9 ℔	1 5	9 8.
Md. De Salaris de Officials	92	5 5 0 ℔	8	9.
Md. De Datas Extraordinarias	95	2 9 4 ℔	8	9 10.
Md. De Rosseths de Censals	98	2 3 9 ℔	8	9 10.
Md. De Rosseths de Morabatins	100	1 0 7 ℔	4	9 6.
Md. De Rosseths de Pensions	104	1 0 3 ℔	1	9 9
Md. De Rosseths de Offertas y aniversaris Comuns	105	7 0 ℔	1	2 9 3
			2439 ℔	1 9 9 2

Ultima Resolucio dels dits Comptes.

Prm., importa lo rebut com es de veurer en la contra es: vista plana — 3348 ℔ 1 2 9 2

Md. Importa lo pagat, com es de veurer en la demunt dita summa — 2439 ℔ 1 9 9 2

Restan debitors, dits Rnts Luis Girona, y Jaume Carrio, per haver mes cobrat q. pagat en nou centas vuit lliuras, y trese sous; Diem — 908 ℔ 1 3 9

Die lune xxiij mensis Martii anno a Nativ. Dñi M.D.LXXj per Adm. Illre Capitulum et dños Canonicos eccle Sedis Bas. fuit facta bona dispositio computorum dictis Rdis Ludovico Girona et Jacobo Carrio pbris Cri sacristis minoribus pre-

Satis apud me Fran^cum Marçal not^m pub^m Bar^n. et dic:
ti Ad^m Ill^ris Capituli scribam et de his fidem facien:
tem hec propria mea manu scripsi.

P^ms

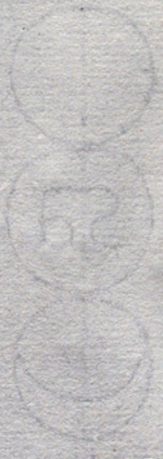

GIRONA
CARRIÓ

Desembre 1705

a 3 Reb.m de la Caritat per lo Aniuersari se celebra
Gr.a a.a de Misser Hieroni Miquel Canc.e ——— # 3 l

a 21 Reb.m de la Caritat Gr.a lo Anu: se celebra Gr.a
a.a de Jaume Calvell Canc.e ——— # 3 l

Jeney 1706

a 4 Reb.m d
a.a de
a 5 Reb.m de
a.a de
a 10 Reb.m
del Ill.m

a 1 Reb.m de
de Dn Ja
a 18 Reb.m de
de Maxi
a 19 Reb.m de
de Da E
a 20 Rm de la
a 22 Reb.m a
a.a de
a 24 Reb.m d
a.a de

6 # l

a 27 Reb.m de la Caritat Gr.a lo Anu: se celebra Gr.a
a.a de Dn Matias de Paguera Canc.e ——— # 9 l

Abril 1706

a 9 Reb.m dels Magorals de la Capella de la Concep
cio pera lo Anu: se celebra pera a.s dels Benefac:
tors de dita Capella ——— # 2 l

3 l

3 l

10 l

14 l

14 l

14 l

6 l

9 l

12 l

Vn 5 ß 4 l

colorchecker CLASSIC
x-rite
mm