Libro de Arrendamientos de la Parroquia de Sn Esteban de Sarriá

1697

1698

1699







Maig + 1697

Rebudas de Consells sobre Comuns y Fars — fol. 1
Rebudas de Monobotins — fol. 3
Rebudas de festas paxticulaxs — fol. 6
Rebudas de Responcions — fol. 8
Rebudas del fosiex per dxet de fossas — fol. 9
Rebudas del Mannex del dxet per xahó delay Capells Ardens, Sepxas Canonicals, Beneficials &. fol. 10
Rebudas del Ga prodaet o provisó dellas Sepras Canonicals Beneficials, Mra. S.a. — fol. 16
Rebudas dellas offextas Aelmas y Xedelmes de tots lo Aniversaxis tenen offexta — fol. 17
Rebudas de Monjó Mayox — fol. 21
Rebudas de Monjó Menox — fol. 22
Rebudas de Obits — fol. 23
Rebudas del dxet della cera dellas Sepras y altxas Cosas semblans — fol. 24
Rebudas de Cera Vonuda — fol. 39
Rebudas que yeb la Sots Sacxistia de dxet de Capidas — fol. 45
Rebudas de dxet de totas offextas — fol. 46
Rebudas del Cixi de S.ta Eulalia que poga quiscun Canonge — fol. 48
Rebudas del dxet de posesions per yeparo dellas Capas — fol. 49
Rebudas della cera ha entrat alla Sacxistia — fol. 50
Rebudas Extraordinaxias de llegats — fol. 51
Rebudas de Cixis y Comba per los Aniversaxis — fol. 54

Rebudas de Censals sobre Comuns y parts

Maig 1697. 1699

Jtem rebut del General de Catalunya 4ett 09 s 10
per la pencio cessa en lo mes de Maig de 1699 y 1700 no
consta de Apocha per no pagar dit General y son y lo Maig
1697 y 1698. Esp. fol. 81 — 4ett 09 10

Jtem rebut de Pere Mas de Badalona y lo Censal
Rossell fa de 10 ff 1ett y son y lo maig de 1697 y 1698. Esp.
fol. 81 — 1ett ff

Juliol

Jtem rebut del General de Catalunya 8ett 6ff 8 s lo
Rossell Censal fa en Juliol de 4ett 3ff 4 hoy ha apocha per no
pagar dit General y son y las pagas de 1659 y 1660.
y la descarrega y 1697 y 1698. Esp. fol. 84 — 8ett 6ff 8

Agost

Jtem rebut dels Srs Caritater Major dom della Pia Al-
moyna 4ett 10 ff y lo Censal fa la Pia Almoyna de 2ett 9
y son per la pencio de Agost 1697 y 1698 Esp. fol.
87 — 4ett 10 ff

vista del lo especulo

Setembre

Jtem rebut del Clavari della pnt Ciutat de Barna
y la pencio cessa en Setembre 1697 y 1698. Sobrame
Mitja pencio 80 ett y los dos anys Consta de Apocha
en la Escrivania Major de dita Ciutat y lo anys
de 1699. per las dos Mitjas pencions Esp. fol. 90 — 80ett ff

98 ff 7 16

Ysa

Octubre

Rossecb

Jo. tenim rebut dell General de Cathalunya 33ℓt 296 per lo Censal fa de 16ℓt 14s 9ª son per las pagas de octubre & per lo pnt Sr: enni de 1697 y 1698. Cap. fol. — 91 — — 33ℓt 296.

Jo. tenim rebut dell Sr Caritater 10ℓt 9ª per lo Censal fa la Caritas de pencio 5ℓt 4ª y son per la pencio cessa en octubre de 1697 y 1698. Cap. fl. 92 — 10ℓt 9ª

Noembre

Jo. tenim rebut dell Sr Caritater 70ℓt 14s 4ª per lo Censal fa en Noembre de 35ℓt 7s 2ª y son per la pencio cessa en Noembre 1697 y 1698. Cap. fol. — 92 — 70ℓt 14s 4ª

Rossecb

Jo. tenim rebut dell Clauari della part Ciutat 24ℓt 29 per lo Censal fa de Semblans pencio y son per la pencio cessa en Noembre de 1697 & Cap. fol. 93 — 24ℓt 29

Rossecb

Jo. tenim rebut dell Clauari della part Ciutat de Barna 64ℓt 16s per lo Censal fa de 32ℓt 8s 9ª son per las pagas de 1697 y 1698. Cap. fol. 93 — 64ℓt 16s

Dezembre

Jo. tenim rebut dell Sr Caritater 18ℓt 9ª per lo Censal fa de 9ℓt 9ª en Xbre la Caritat y son per la pencio cessa en Xbre de 1697 y 1698. Cap. fol. 93 — 18ℓt 9ª

Ja — 220ℓt 15s 7

220ℓt 15s 7

Febrer 1698. 1699.

J. tenim rebut dell General de Catallunya ab ferimança della Ciutat de Barna 100 ℔ lo Censall fa de pencio 50 ℔ y son per lla pencio de febrer 1698. y 1699. lisp. fol. 94 — £0 ct ß

J. tenim rebut dells Sr Don Luis Alamany de Cicallar Pare y fill y per mans dells Sr Canonge Domingo Joqueras 80 ℔ per lla pencio del Censall fa vers Sanyssalla Paixbstria y son per lo febrer de 1698. y se crea allí lo de febrer 1691. y allí se voltaren las 600 ℔ de 1699 per lo Sr con cobra dels Sr Canonges de Sta Cultdria y es per las completas de Sta Cultdria Badia pagers dells Sr 34 ℔ 10 ß per 1698 y per 1699. ha Sr 11 ℔ 5 ß J. tenim rebut de Joseph Roses Marx 1698. 1699. per pencio — 34 ℔ 10 ß

J. tenim rebut del Procurador major dells Aniversaris Comunis 11 ℔ 8 ß y lo Censall fa de 5 ℔ 14 ß y son per las pencions cesas en marx 1698 y 1699. lisp. fol. 81 — 1 1 ℔ 8 ß

Abril 1698. 1699.

J. tenim rebut dell General de Catallunya 2 ℔ ß per las dos pencions cesas en Abril 4 y per lo Bienni corrent ha raho 1 ℔ lo any y 1698 y 1699 lisp. fol. 96. — 2 ℔ ß

J. tenim rebut dell Egregi Compte de Catalla 7 ℔ ß per lo censall crea allí 9 de Abril 1698. per la tercia dell q.o franch Conner.e per polissa per lo banch ser Clet lo Arca y Canonge Don Andres Foix y son per la pencio de Abril 1699. lisp. fol. 96 — 7 ℔ ß

J. tenim rebut dell Sr Canonge Joqueras Carreater 20 ℔ ß per lo Aniversari della Reyna Dona Isabel anomenat dellas Cotas y per los anys de 1698. 1699 à raho 10 ℔ lo any — 20 ℔ ß

Vª — 254 ℔ 18 ß 5

98 ℔ 7 ℥ 6
220 ℔ 5 ℥ 7
254 ℔ 8 ℥ 2

574 ℔ 1 ℥ 1

Suma universal de todo lo cobrat de sa-
lis de comuns y particulars y de tres
juxas de plomas importan dich sendy
lebanta quatra clinces sen sou y un di-
ner Rem

574 ℔ 1 ℥ 1

Rebudas de morabotins

Maig 1697 á 1699.

Primo — tenim rebut den Masdeu de Badalona per lo Cens fa de 10ª = 1ª ♀ y son ♀ lo maig de 1697 y 1698. Cap. fol. 99 — 1ª ♀

J. tenim rebut della Fromiga de Badalona — ª — ♀ — en lo any de Maig 1697 y 1698. Cap. fol. — 100 — ª ♀

J. tenim rebut della Fobilla San Joan ♀ lo Cens fa ♀ Casas Rossech all Carrer del Carme 2ª 4ª ♀ ♀ lo Cens fa de 1ª 3ª ♀ y son per los anys de 1697 y 1698. Cap. fol. — — 2ª 1 ♀

Juny 1697-1698.

J. tenim rebut de Gaspar Sabater y ans Barthomeu fa- madas 2ª 13ª ♀ lo Cens fa de 1ª 6ª en dos parties y son per dos pagas de Juny 1697 y 1698 Cap. fol. 108 — 2ª 13ª

J. tenim rebut de Romeu de Bosquets per unas pessas de Rossec terra vota lo puig de Montaros ♀ ♀ lo Cens fa de 5ª 8ª en Juny y son per las pagas de Juny 1697 y 1698 son 10ª 16ª. Cap. fol. 103 — 10ª 16ª

vista cab lo Quart

Juliol 1697. 1698.

J. tenim rebut del Dr Felip Sobet Pe — ª Rr de ♀ Blagar 28ª ♀ ditas son ♀ Censos fa del 1 ♀ lo any ♀ son ♀ Casas all Carrer del Carme ♀ per 1697 y 1698. Cap. fol. — — 28ª ♀

Pa — 45ª 3ª

45ª 3ª

Setembre 1697. 1698.

J. tenim rebut dells Proms della Confreria dells frenes 4ℓt 10ʃ p lo Cens fan de 2ℓt 5ʃ en Setembre y son p las pagas de Setembre 1697 y 1698. Esp. fol. 107 — 4ℓt 10ʃ

J. tenim rebut de Agustí Casalder y Puy Sotsprotector dells Aniversaris Comuns de la Pont Iglesia 3ℓt 2ʃ p lo Cens fa de 1ℓt 16ʃ en Setembre y son per las pagas de Setembre 1697. y 1698. Esp. fol. 107 — 3ℓt 2ʃ

Noembre

J. tenim rebut de N. com ha Sotsreme à Joan Serrau Corxeeger 2ℓt 4ʃ p lo Cens fa de 3ℓt 12ʃ y son p las pagas de Noembre 1697 y 1698. Esp. fol. 109 — 2ℓt 4ʃ

J. tenim rebut de N. com ha Sotsohino à Arnau Gaspere Paer 8ℓt 4ʃ per lo Cens fa de 4ℓt 2ʃ y son p ex Noembre de 1697 y 1698. Esp. fol. 109 — 8ℓt 4ʃ

J. tenim rebut de Cullaria Aguilera y Puy Dona Joana Salazar Viuda del Sr. Don Joan de Salazar 3ℓt 12ʃ p Cens fa de 1ℓt 16ʃ y son p las pagas de Noembre 1697 y 1698. Esp. fol. 110 — 3ℓt 12ʃ

J. tenim rebut de Mathieu Jover fabrer 3ℓt 12ʃ per lo Cens fa de 1ℓt 16ʃ y son per las pagas de Noembre 1697 y 1698. Esp. fol. 110 — 3ℓt 12ʃ

J. tenim rebut de Barthomeu Domenech y Puy la Ciutat de Barna 3ℓt 12ʃ p lo Cens fa de 1ℓt 16ʃ y son per las pagas de Noembre 1697 y 1698. Esp. fol. 111 — 3ℓt 12ʃ

J. tenim rebut de Eleanor Maximona 3ℓt 12ʃ p lo Cens fa de 1ℓt 16ʃ y son per las pagas de Noembre 1697 y 1698. Esp. fol. 111 — 3ℓt 12ʃ

37ℓt 18ʃ

3ℓt 18ʃ

J. tenim rebut de Miquel Cortes y Vuy la Ciutat de Barna
2ett 4ß per lo Cens fa de 1ett 2ß y son per las pagas de No-
embre 1697 y 1698. Cap. fol. 112 — 2ett 4ß

J. tenim de Tallaria Aguilera y Vuy la Ciutat de Barna
Rosich 3ett 2ß y lo Cens fa de 1ett 6ß y son las pagas de Noembre
1697 y 1698. Cap. fol. 113 — 3ett 2ß

J. tenim rebut de Don Garau de Queralt y Vuy Don Joseph Sore
y ara Dona Geronima Sore Viuda y Vuy Son fill D. Fran.co Sore
7ett 2ß y lo Cens fa de 3ett 6ß y son per las pagas de
Noembre 1697 y 1698. Cap. fol. 113 — 7ett 2ß

J. tenim rebut de Tallaria Vinyes y Vuy la Ciutat de Barna
Rosich per Cens fa 3ett 2ß á Vaho de 1ett 6ß y son per lo Noembre
de 1697 y 1698. Cap. fol. 114 — 3ett 2ß

J. tenim rebut della Confreria dells Argenters per lo Oxe de la
forma 3ett 2ß y los dos anys de 1697 y 1698 ha.r de
1ett 6ß y Noembre 1697 y 1698. Cap. fol. 115 — 3ett 2ß

Desembre

J. tenim rebut de Dona Theresa Muntaner Viuda de Don
Pedro Muntaner 3ett 2ß y lo Cens fa de 1ett 6ß y son
las pagas de Desembre 1697 y 1698. Cap. fol. 115 — 3ett 2ß

J. tenim rebut della sobre dita Dona Theresa Muntaner
Viuda de Don Pedro Muntaner 1ett 6ß y lo Cens fa de 18ß
y son las pagas de Xbre 1697 y 1698. Cap. fol. 115 — 1ett 6ß

J. tenim rebut de Jaume Riera de la Parroquia de S.t
Andreu 10ett 6ß y lo Cens fa de 5ett 8ß y son per las pa-
gas de Xbre 1697 y 1698. Cap. fol. 116 — 10ett 6ß

J. tenim rebut del S.r Comha Sobrehint á Oxe de Barcelona
18ß y lo Cens fa de 9ß y son las pagas de Xbre 1697
y 1698. Cap. fol. 116 — 18ß

J. tenim rebut de Bernat de Palafrugell y una peça de
terra en la orta prop S.ta Clara Cens de 9ß y 1697 y 98.
Cap. fol. 116 pagna — 18ß

38ett 12ß

Marz

es en Rossecbs

J. tenim rebut de Joan Calabres y Vny Balthezar Ribas della Seca 8ª 9 lo cens fa de 4ª 9 y son las pagas de Marz 1698. y 1699. Esp. fol. ____ £19 ____ 8ª 9

J. tenim rebut de Miquel Ferrer y Vny J. Regas Cavaller 2ª 4 9 lo cens fa de 1ª 9 y son per las pagas de Marz 1698 y 1699. Esp. fol. ____ £20 ____ 2ª 1 4 9

Abril

J. tenim rebut de Colina Botet 1ª 18 9 6 y lo cens fa de 1993 y son las pagas de Abril 1698 y 1699. Esp. 120 fol. ____ £1 8 96

J. tenim rebut della Sra Viuda estrada y Vny pagan lo Dr Molinas y lo Sr Salvador Marianes com ha Clers de S. Sunyer 4ª 10 9 per lo cens fan de 2ª 5 9 y son per las pagas de Abril 1698 y 1699. lo qual cens es stat alt 96 de Juny 1698. y lo preu y pencions es alla Caulla: lo paper della entrima te lo Sr Dr ca soi pendo Abril que es lo que entriena ren alt Sabristans Menors com es preu y pencions y son per las pagas de Abril 1698 y 1699. Esp. fol. 121 ____ 4ª 1 0 9

J. tenim rebut dels Masos alts della Confreria dels frenes 4ª 10 9 lo cens fan de 2ª 5 9 y son per las pagas de Abril 1698 y 1699. Esp. fol. ____ £21 ____ 4ª 1 0 9

Vilar cabo los Esparcells

J. tenim rebut del Dr Villeta per aver socorrit della Sra Eleonor Serra 1ª 7 9 lo cens fa de £396 y son per las pagas de Abril 1698 y 1699. Esp. fol. ____ £22 ____ 1ª 7 9

Roncs

J. tenim rebut de Joan Casone y Vny lo Dr Maresma o sos hereus alias per Condal 5ª 8 9 lo cens fa de 2ª 1 4 9 y son las pagas de Abril 1698 y 1699. Es. fol. 122 ____ 5ª 8 9

J. tenim rebut del Dr Maresma o sos hereus 1ª 7 9 per lo cens fa de £396 y son per las pagas de Abril 1698 y 1699. Esp. fol. ____ £23 ____

Rossecs

1ª 7 9

Vra ____ 29 £1 4 26

29 £1 4 26

J. zenim rebut de S. Cruanyes Mercader y Duay S. Regas Cavaller 2tt 4ª per lo Cons fa de 1tt 29ª y Jon pellas pagas de Abril 1698 y 1699. Cp. fol. 123 — 2tt 4ª

J. rinch rebut de Jsxe Moges 2tt 4ª per lo Cons fa de 1tt 4ª y Jon per lo Abril de 1698 y 1699. Cp. fol 124 — 2tt 4ª

5tt 8ª

Vista al Sr. Procurador

45tt 3ª
37tt 18ª
38tt 12ª
29tt 14ª 6
5tt 8ª

156tt 15ª 6

Suma universal del cobrat de mora Catins y ab sinch sumas de plones ingor tan sens singuanta sis lliuras, quinse sous, y sis diners diem — 156tt 15ª 6

5tt 8ª

Rebudas de festas particulars

Maig 1697

Primo — tenim rebut del Dr. Franco Galvany com ha obtenint lo p.r B. de Corpus Christi 4ª per la festa paga dit Benefici y son per la festa de Corpus Christi del any 1697 y 1698 ha r.o 2ª y any Cipe. fol. ——— £29— ét 4ª

Itt. tenim rebut del dit Dr. Galvany com ha obtenint lo dit B. 4ª per la festa paga lo dia del cap de octava del Corpus ha r.o de 2ª y son per las pagas de 1697 y 1698. Cipe. fol. ——— £29— ét 4ª

Itt. tenim rebut del obtenint lo B. de la Stella 2ª per la festa paga ha r.o 1ª per any y son per las pagas de Janer de 1698 y 1699. Cip. fol. ——— £29— ét 2ª

Itt. tenim rebut del Procurador dels Aniversaris Comuns 6ª per las pagas del dia de St. Miquel de Setembre per la lluminaria y son per lo Setembre de 1697 y 1698. a.o 3ª any. Cip. fol. ——— £29— ét 6ª

It. tenim rebut del obtenint lo B. de St. Miquel 6ª per la festa paga dit Benefici ha r.o de 3ª lo any y son per las pagas de Setembre 1697 y 1698. Cip. fol. ——— £29— ét 6ª

It. tenim rebut de M.o Claudi Faxi fabrega per bolicx de la Canonical 10ª per la festa paga lo Benefici de St.a Magdalena ha trabo de 5ª lo any y son per las pagas de Juliol 1697 y 1698. Cip. fol. ——— £30— ét 1 0ª

It. tenim rebut del Dr. Gomà obtenint lo B. de St. Domingo 10ª per la festa paga dit Benefici ha r.o de 5ª lo any y son per las pagas del Agost 1697 y 1698. Cip. fol. 130 ét 1 0ª

pa —— 2ª 2ª

Vista a lo Procurador

Vide 9

R J. tenim rebut de Mº fabrega bolsser della canonical 6ª per la festa paga lo Magistral della Conmge blanca lo cap della octava de Sts Florens ha rº 5ª lo any y son per las pagas de Agost 1697 y 1698. Cap. fol. 130 — ét 6ª

J. tenim rebut del Rr Joan Valles Pre Administrador della Confraria de Sores 1686 per la festa paga lo dia de Sta Cecilia ha rº 14ª lo any y son per las pagas de Setembre 1697 y 1698 Cap. fol. 131 — ét 8ª

J. tenim rebut del Rro Dell Canonge Masarrer de Vich Com obtenint lo B. de Sts Cosma y Sta Damia 10ª per la festa paga dit Benefici ha rº 5ª lo any y son per las pagas de Setembre 1697 y 1698. Cap. fol. 131 — ét 10ª

J. tenim rebut de Mº fabrega bolsser della Canonical 18ª per la festa paga la Sta Almoyna lo dia dellas Verges ha rº 9ª lo any y son per las pagas de 8bre 1697. y 1698. Cap. fol. 131 — ét 18ª

J. tenim rebut de Mº fabrega bolsser della Canonical per la festa paga lo dia de Sts Seuer la 1ra Goma ha rº 1ª per any y son per las pagas de 9bre 1697 y 1698. Cap. fol. 132 — ét 2ª

R J. tenim rebut dell obtenint lo 5r Benefici de Sta Barbara 2ª per la festa paga dit B. lo dia de dita Sta ha rº 1ª lo any y son per las pagas de Xbre 1697 y 1698. Cap. fol. 132 — ét 2ª

R J. tenim rebut dells Masarals della Confrepció 10ª per la festa pagan lo dia della Inmaculada Concepcio ha rahó 5ª lo any y son per las pagas de Desembre 1697 y 1698. Cap. fol. 132 — ét 10ª

R J. tenim rebut de Mº fabrega bolsser della Canonical 2ª per la festa paga la 1ra Goma lo dia della Confrepció ha rº 2ª lo any y son per las pagas de Desembre 1697 y 1698. Cap. fol. 132 — ét 4ª

Vista 4 ét 2

J. renim rebut dell Rr. della Capella de Sr. Gabriel 6ª la festa paga dit B. ha rº 3ª lo any y son per las pagas de Dezembre 1697 y 1698. Cap. fol. 132 — ét 6ª

J. renim rebut dell Rr. della Capella de Sta. Paula la festa paga lo dia de dita Sta. 6ª ha rº de 3ª lo any y son per las pagas de Janer 1698 y 1699. Cap. fol. 133 — ét 6ª

J. renim rebut dell Rr. Sleo com obtenint lo B. de Sta. Catarina 6ª la festa paga lo dia de dita Sta. ha rº 3ª lo any y son per las pagas de Janer 1698 y 1699. Cap. fol. 133 — ét 6ª

J. renim rebut dells Sr. Caritatex quarrelliuxas de cera per rº de 2 liuras de cera que corresponen lo Priorat dellas Verges per la festa de Sta. Agata y son per las pagas de febrer 1698 y 1699. Cap. fol. 133 — ét 9

J. renim rebut dell Rr. della Capella de S. Barthomeu 2ª la festa paga lo dia de Sta. Perpetua ha rº de 1ª y son per las pagas dell Mars 1698 y 1699. Cap. fol. 134 — ét 2ª

J. renim rebut dells Administradors de S. Sever 6ª la festa pagan lo dia de S. Thomas de Aquino y son per las pagas de Mars 1698 y 1699. Cap. fol. 134 — ét 6ª

J. renim rebut dell Rr. Gomá 6ª com obtenint lo B. de Sta. Pere Martir 10ª per la festa paga lo dia de dit Sr. y son per las pagas de Abril 1698 y 1699. Cap. fol. 134 — ét 10ª

1ª — 2 tt 1 ª

2 tt 2 ª
4 tt 2 ª
1 tt 6 ª
7 tt 8 ª Suma universal del cobrat per festas particulars y altres sumas de plans imprimits ells libres y diuersos dits — 7 tt 8 ª

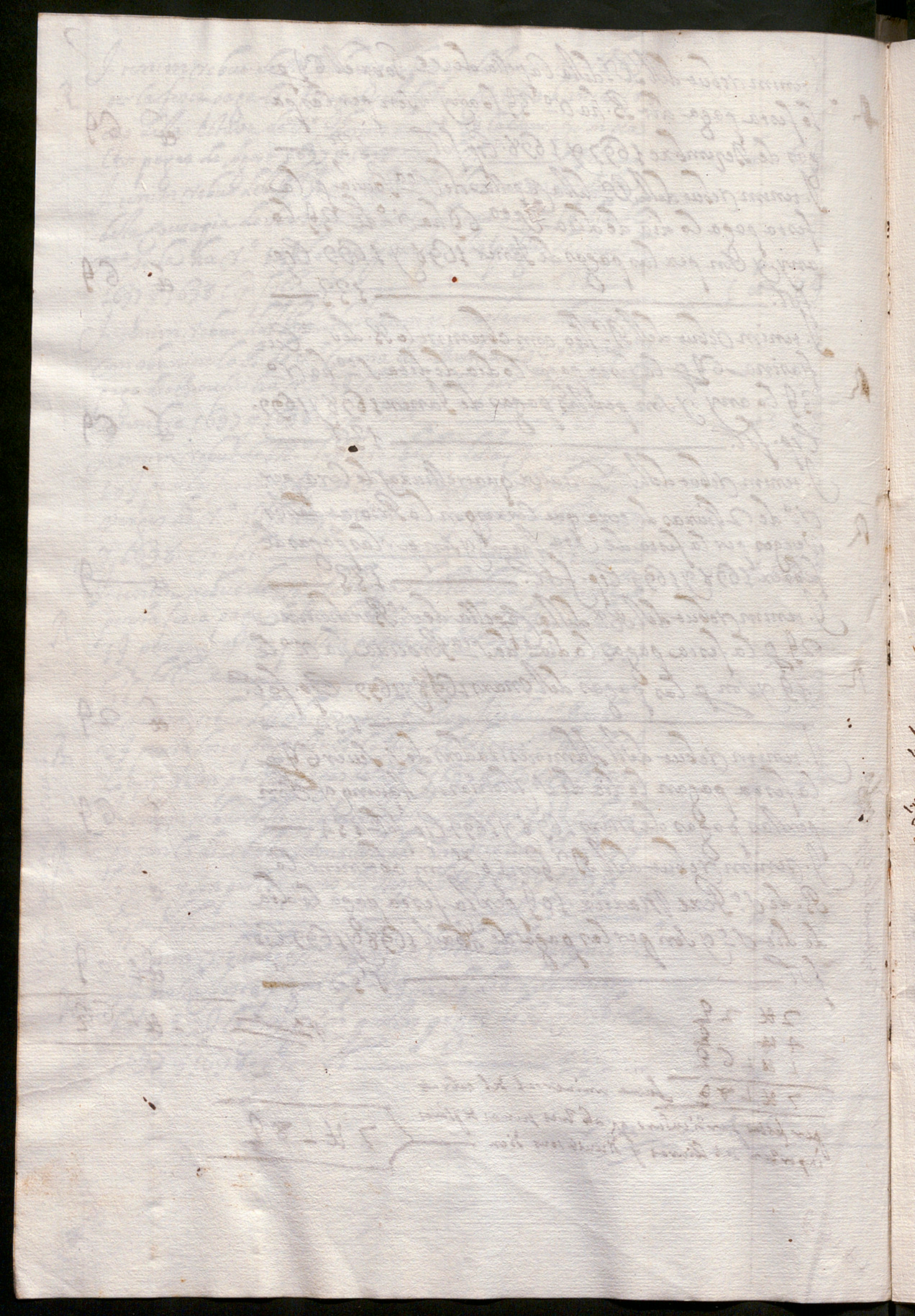

Rebudas de Responcions

Jtem rebem del Sr Canonge Domenech foguera Caritatex 36 ett ♀ la responcio fa lo Magistral della canonge ♀ Pasterin de 18 ett lo any ♀ set lluminaxia an de ser à x° 18 ett ♀ son per las pagas de Juny 1697 ♀ 1698. Esp. fol. 137 — 36 ett ♀

Jtem rebem del dit Sr Cange foguera Caritatex 30 ett ♀ la responcio della lluminaxia della Nona del dit dia aniuncio de Nra Sra fundada per lo Cange Francolí à x° de 15 ett lo any ♀ son per las pagas de Agost 1697 ♀ 1698. Esp. fol. 138 — 30 ett ♀

Jtem rebem del dit Sr Cange foguera Caritatex 30 ett ♀ per la lluminaxia del dit dia festa de St Franch à x° de 15 ett lo any ♀ son ♀ las pagas de Octubre 1697 ♀ 1698. Esp. fol. 139 — 30 ett ♀

Jtem rebem del dit Sr Cange foguera Caritatex 30 ett ♀ per la festa de Nra Sra de Esperança ha Vr de 15 ett lo any ♀ son per las pagas de Dezembre 1697 ♀ 1698. Esp. fol 140 — 30 ett ♀

Vide de lo Procés

Jtem rebem del Manistral della cange blanca 36 ett ♀ la responcio fa en Dezembre ♀ set lluminaxias ha Vr 18 ett ♀ son ♀ lo Dezembre 1697 ♀ 1698. Esp. fl. 141 — 36 ett ♀

Jtem rebem del Caritatex 2 ett ♀ la festa del St Nom de Jesus instituida ♀ lo dit Domenech ha Vr de 1 ett lo any ♀ son ♀ las pagas de Janer 1698 ♀ 1699. Esp. fol. 141 — 2 ett ♀

Jtem rebem del Pre Major dels Aniversaris Comuns 36 ett ♀ per la lluminaxia del St Pasqual fundada ♀ lo Bisbe Dimes lo-reis ha Vr 18 ett lo any ♀ son ♀ lo Mars 1698 ♀ 1699 Esp. fol 142 — 36 ett ♀

Vta — 200 ett ♀

200 ett ♀

J. reniim rebut del Batlier della Comuna 5ª 19ª g raho de
de aquells dos diñes que reb la Sacristia g la Missa de Segui
ques diu en la Capella de Sta Catharina ha r.o 2ª 19ª 6 l any
g son per las pagas de Abril 1698 g 1699. Cap. fol. — 143 — 5ª 19ª

J. reniim rebut del Batlier della Manna 20ª g la resp.o
sa la Manna de 10ª g lo any g son g los anys de 1698.
g 1699. Abril. Cap. fol. ——— 143 — 20ª g

J. reniim rebut del Manistral della Canonge blanca 48ª g
g la responcio sa de 24ª g lo any g lo g del Monjo Major
g son g las pagas de Abril 1698 g 1699. Cap. fol.
——— 144 — 48ª g

J. reniim rebut del S.r Canitarer 40ª g g la responcio
sa la Canitar de 20ª g lo any g allongaments de Capas
g son per las pagas de Abril 1698 g 1699. Cap
fol. ——— 144 — 40ª g

Apita obtulo Bigarello

20ª g
113ª 19 g
313ª 19 g

Ya 113ª 19 g

Suma universal del rebut de res.
ponsions, g ab dos sumes de planes
importa trescentas tretza lliures g
tretze sous dich ——— 313ª 19 g

113ª 19 g

Rebudas del fossers per drets de fossas

Maig 1697

Maig 1697	Cossos	11	1 ℓℓ 1 6 8
Item	Albats	13	1 ℓℓ 1 0 4
Juny 1697	Cossos	10	1 ℓℓ 1 3 4
Item	Albats	10	1 ℓℓ 3 4
Julio 1697	Cossos	20	3 ℓℓ 6 8
Item	Albats	22	2 ℓℓ 1 5 4
Agost 1697	Cossos	22	3 ℓℓ 1 3 4
Item	Albats	40	4 ℓℓ 1 3 4
Setembre 1697	Cossos	12	2 ℓℓ
Item	Albats	21	2 ℓℓ 9
Octubre 1697	Cossos	15	2 ℓℓ 1 0
Item	Albats	28	3 ℓℓ 5 4
Novembre 1697	Cossos	11	1 ℓℓ 1 6 8
Item	Albats	15	1 ℓℓ 1 5
Decembre 1697	Cossos	17	2 ℓℓ 1 6 8
Item	Albats	13	1 ℓℓ 1 0 4
Janer 1698	Cossos	9	1 ℓℓ 1 0
Item	Albats	11	1 ℓℓ 5 8
Febrer 1698	Cossos	10	1 ℓℓ 3 4
Item	Albats	5	ℓℓ 1 1 8
Mars 1698	Cossos	5	ℓℓ 1 6
Item	Albats	10	1 ℓℓ 3 4
Abril 1698	Cossos	5	ℓℓ 1 6 8
Item	Albats	10	1 ℓℓ 3 4
Maig 1698	Cossos	5	ℓℓ 1 6 8
Item	Albats	9	1 ℓℓ 1 9

Ps 49 ℓℓ 9 ℓ

Juny 1698	Cossos	3	₶1 0 9
Jetem	Albaes	6	₶1 4 9
Jolliol 1698	Cossos	8	1 ₶ 6 9 8
Jetem	Albaes	13	1 ₶1 0 9 4
Agost 1698	Cossos	8	1 ₶ 6 9 8
Jetem	Albaes	12	1 ₶ 8 9
Setembre 1698	Cossos	9	1 ₶1 0 9
Jetem	Albaes	12	1 ₶ 8 9
Octubre 1698	Cossos	4	₶1 3 9 4
Jetem	Albaes	6	₶1 4 9
Novembre 1698	Cossos	7	1 ₶ 3 9 4
Jetem Albaes	Alb.	12	1 ₶ 8 9
Decembre 1698	Cossos	4	₶1 3 9 4
Jetem	Albaes	6	₶1 4 9
Janer 1699	Cossos	7	1 ₶ 3 9 4
Jetem	Albaes	6	₶1 4 9
Febrer 1699	Cossos	10	1 ₶1 3 9 4
Jetem	Albaes	8	₶1 8 9 8
Mars 1699	Cossos	9	1 ₶1 0 9
Jetem	Albaes	10	1 ₶ 3 9 4
Abril 1699	Cossos	13	2 ₶ 3 9 4
Jetem	Albaes	11	1 ₶ 5 9 8.
			25 ₶ L L 2 4

49 ₶ 9 2
25 ₶ L L 2 4
75 ₶ 2 4

Jetem

75 ₶ 2 4

Jurma universal del rebuts del
fozer per dret de fozes y ab dos
fozemas de planes ingrésen se-
gons consta y dich libres y quatre diners
diem

Rebudas dell dret dell Manner per raho de las Capellas Ardens, Sep^ras Canonicalls de Beneficiats de Ma. S^ra de Capitol Complidas y de restos dies de aquells. Cs. fol. 14 y vers

Maig 1697. 1699.

fl 2	Rebirem per la Sep^ra de Cap^l Simpla dell Cos de Ma.			
	viana Grilla Muller de Agustin Grilla Me de Cay.	ét	5	9
fl 5	Rm per la Sep^ra de Cap^l Simpla dell Cos de Antaxeu			
	Garau forner	ét	5	9
fl 11	Rm per la Sep^ra de Cap^l Simpla dell Cos de Pau			
	Cazdo Sabater	ét	5	9
fl 15	Rm per la Sep^ra de Cap^l Simpla dell Cos de Pere			
	Joan Pixart pager	ét	5	9
fl 16	Rm per la Sep^ra de Cap^l Simpla dell Cos de Maria			
	Cruells Muller de Mariano Cruells Cpaser	ét	5	9
fl 23	Rm per la Sep^ra de Cap^l Simpla dell Cos de Hena			
	Marin Muller de Pere Marins Marinet	ét	5	9
fl 25	Rm per la Sep^ra de Cap^l Simpla dell Cos de Ma.			
	dalena Noguera Muller de Joan noguera Pas.			
	tor	ét	5	9
fl 28	Rm per la Sep^ra de Solemnitat de M^a S^ra			
	dell Cos de Joan Juvanell^s Cirmedeuna	ét	1	5 9

Juny 1697

fl 5	Rm per la Sep^ra de Solemnitat de M^a S^ra			
	dell Cos dell R^re Matias Formenguera Pre. de Bene.			
	ficiat della ditta Iglesia	ét	1	5 9
fl 7	Rm per la Sep^ra de Cap^l Simpla dell Cos de			
	Joan Ferxegenals Muller de Salvador ferxenals			
	Caballer	ét	5	9

Vers 3 el 0 l

3 el 0 l

A 2 Rebereneuer la Sefra de Capt Simpla del Cos de
Franca Joch muller de Joseph Bonet Corder —— ₶ 5 ß

A 21 de dit Rm per la Sefra de Capt Completa del
Cos de Ludalle Carol. Librater —— ₶ 1 1 ß

A 24 Rm per la Sefra de Capt Simpla del Cos de
// Joan Sanxos Escallera Soldat —— ₶ 5 ß

A 28 Rm per la Sefra de Capt Simpla del Cos de
// Don Christofol de Oriarte Sargento Major ₶ 5 ß

Julio de 1695.

A 7 Rm per la Sefra de Capt Simpla del Cos de
Maria Theresa Fuster Donzella filla de Fany
incognichs —— ₶ 5 ß

A 17 Rm per la Sefra de Capt Completa del Cos
// de Don Felip Boca Capita dels Alamanys. ₶ 1 1 ß

A 19 Rm per la Sefra de Capt Simpla del Cos de
Franco Blasi Soue argenter —— ₶ 5 ß

A 21 Rm per la Sefra de Capt Simpla del Cos de
Joseph Enrich Daguer —— ₶ 5 ß

Agost de 1695

A 2 Rm per la Sefra de Capt Simpla del
Cos del de Joseph Fuster per ß —— ₶ 5 ß

A 2 Rm per la Sefra de Capt Simpla del Cos de
Margarida de Cirulla Muller de Joan Des-
cola velatger —— ₶ 5 ß

A 12 Rm per la Sefra de Capt Completa del Cos de
Maria Rosa Fremuges Donzella filla de Joseph
Fremuges Argenter —— ₶ 1 1 ß

Vta —— 3 ₶ 1 3 ß

3 ₶ 13 ß

A 20 Rm per la Sepra de Capl complerta del Cos de Franch Roca Sabater ——— ét 1 lg

A 22 Rm per la Sepra de Capl Simpla del Cos de Margarida Grilles Muller de Joan Grilles Revuneador ——— ét 5 lg

A 29 Rm per la Sepra de Capl Complerta del Cos de Josepha Torrijos Muller de Joseph Torrijos ——— ét 1 lg

A 29 Rm per la Sepra de Capl complerta del Cos de Mariangela Forneguera Muller de Bonaventura Forneguera Argenteer ——— ét 1 lg

A 29 Rm per la Sepra de Capl Simpla del Cos de Monserrada Farrer Viuda de Pere Pau Farrer Gager. ——— ét 5 lg

A 30 Rm per la Sepra de Capl Complerta del Cos de Isabel Pinyol Viuda de franch Pinyol Sabater. ——— ét 1 lg

A 30 Rm per la Sepra Sp Solemnitat de Nra Sra del Cos de Madrona Barthomeu Viuda de Agustí Barthomeu Texidor ——— ét 5 lg

Setembre 169[illegible]

A 1 Rm per la Sepra de Capl Simpla del Cos de Antoni Fornells Castrer ——— ét 5 lg

A 2 Reberem per la Sepra de Capl Complerta del Cos de Dorothea Anglada y Corbera Viuda de Jacintho Anglada Dr en Medicina ——— ét 1 lg

A 4 Rm per la Sepra Sp Solemnitat de Nra Sra del Cos de Cecilia Bach Viuda de Manuel Bach Dr enadrer ——— ét 5 lg

A 6 Rm per la Sepra de Capl Complerta del Cos de Maria Roda Vaquer Viuda de Bernat Vaquer Pagesa ——— ét 1 lg

Ara ——— 5 ét L L lg

A 28 Rm per la Sepra de Cap- Completa dell Cos de Isabell Mijna Mallich defunt Mijna Sastre- ét 1 ß

A 30 Rm per la Sepra de Cap- Completa dell Cos dell // Pre Joan Janer Pre y Beneficiat della Esglesia de Granollers ét 1 ß

Octubre 1697

A 8 Rm per la Sepra de Cap- Completa dell Cos de Maria Anglada Donzella filla dell Magnifich Dr Jacinto Anglada ét 1 ß

A 10 Sepra Beneficiall dell Cos de Thomas Brinyoniadel- // gosciano Genoues 1 ét 2 ß

A 16 Rm per la Sepra Canonicall dell Cos dell Mre Pere Rebret Pbre per Dr Andreu y Cange della Pnt Iglia 1 ét 2 ß

A 21 Rm per la Sepra flo Solemnitat de Ma Senora dell Cos de Joseph Pasqual Adroguer ét 1 5 ß

A 23 Rm per la Sepra de Cap- Completa dell Cos de Jau Mijna Mr Sastre ét 1 ß

A 25 Rm per la Sepra flo Solemnitat de Ma Sra // dell Cos del Dr Jaume Comas Pre ét 1 5 ß

A 28 Rm per la Sepra de Cap- Completa dell Cos de Maria la Rusca Muller de Geroni la Rusca pages ét 5 ß

Noembre 1697

A 3 Rm per la Sepra de Cap- Completa dell Cos de Maria Angela Barrer y Roges Muller // de Antoni Barrer pagas Mercader ét 1 ß

9a ét 14 ß

ét 14 ß

A 26 Rm per la Sep.ra de Cap.l Completa dells Cos de Maria Rossell Muller de Jaume Rossell ger= ---- ét 1 9

A 25 Rm per la Sep.ra de Cap.l Completa dells Cos de Ignasia Mason muller de Miquel Mason Sastre ---- ét 1 9

A 28 Rm per la Sep.ra de Cap.l Simpla dells Cos de Joan Pau Solas fill de Marti Solas Boriguer de 8 Anys. ét 9

Dezembre 1697

A 1 Reberem per la Sep.ra de Cap.l Simpla dells Cos de Antoni Vilaplana Sabater ---- ét 9

A 3 Rm per la Sep.ra de Cap.l Simpla dells Cos de franch Farrer Viler ---- ét 9

A 5 Rm per la Sep.ra de Cap.l Completa dells Cos de Theresa Bassa de Joseph Pagesa nou y Causa= dich ---- ét 1 9

A 8 Rm per la Sep.ra de Cap.l Simpla dells Cos de Jacincho Puig el Sastre ---- ét 9

A 8 Rm per la Sep.ra de Cap.l Completa dells Cos de Maria Arrigas de Viuda de Joseph Ar= rigas Sastre ---- ét 1 9

A 17 Rm per la Sep.ra de Cap.l Simpla dells Cos de Bra Lolona Masachs donzella filla de franch Masachs fuster ---- ét 9

A 20 Rm per la Sep.ra de Cap.l Completa dells Cos dells Sr.s endrers Melcior Bassa ---- ét 1 9

---- 4 t — 2 —

A 23 Rm per la Sepra de Capl Completa dels Cos de Cula-
via Subirana Muller de Isidro Subirana Gor-
xacer de Agulla ———— ℔ 1 19

A 25 Rm per la Sepra de Capl Completa dels Cos
de Joan Pi Peller ———— ℔ 1 19

A 26 Rm per la Sepra de Capl Simpla dels Cos de
Franca Gurri Sastre ———— ℔ 5 9

A 29 Rm per la Sepra de Capl Completa dels Cos
de Esperança Robinet Viuda de Franca Ro-
binat Sabatex ———— ℔ 1 19

Janex 1698

A 8 Rm per la Sepra de Capl Simpla dels Cos de Fer-
nando la Torre Cerurgia dels Serdis de
Gusto ———— ℔ 5 9

A 16 Rm per la Sepra de Capl Simpla dels Cos de
Maria Gracia de Ges Muller de Miquel de
Ges Pagines ———— ℔ 5 9

A 27 Rm per la Sepra de Capl Simpla dels Cos de
Berocha de Bellviges Viuda de Pere Joan Bell-
viges Pages ———— ℔ 5 9

A 31 Rm per la Sepra de Capl Simpla dels Cos de
Elena Bellayre Muller de Antoni Bellay-
re Sastre ———— ℔ 5 9

Febrex 1698

A 1 Rm per la Sepra de Capl Simpla dels Cos de Mar-
garida Duran Viuda de Jacph Duran Negos-
ciant ———— ℔ 5 9

℔ 3 3 2 —

Vila d'Andorra la Vella del Mariscal

A 1 Rm per la Sefra de Capt Simpla del Cos de Joseph Serra Sabater — ℔ 5 ß

A 1 Rm per la Sefra de Capt Completa del Cos de Barbara Rosas Muller de Gaspar Rosas Mt de Casas — ℔ 1 19

A 3 Rm per la Sefra de Capt Simpla del Cos de Maria Imbert Muller de Pere Imbert Sabater — ℔ 5 ß

A 7 Rm per la Sefra de Capt Simpla del Cos de Franca Sabori de Joue Serrurgita — ℔ 5 ß

A 14 Rm per la Sefra de Capt Simpla del Cos de Maria Coll Sastre — ℔ 5 ß

A 24 Rm per la Sefra Sp Solemnitat de Mra Sra del Cos de Maria Iglesias Muller de Carlos Iglesias argenter — ℔ 1 5 ß

Mars 1698

A 2 Rm per la Sefra de Capt Completa del Cos del Dr Jeronim Coll Capellan del Rector de Sta Andreu de Sure — ℔ 1 19

A 11 Rm per la Sefra de Capt Simpla del Cos de Franca Vidal Muller de Franch Vidal Sabater — ℔ 5 ß

Abril 1698

A 7 Rm per la Sefra ab Solemnitat de Mra Sra del Cos de Helena Rouxer Muller de Joseph Rouxer Candeller de Cera — ℔ 1 5 ß

A 10 Rm per la Sefra de Capt Simpla del Cos de Maria Campo Viuda de Ereu a Campdor y galler — ℔ 5 ß

Vista y Mostra de Argenters

℔ 4 2 ß

Maig 1698

A 1 Rm per la Sgra de Capl Simpla dels Cos de Pero-
rga Riuet Viuda de Franch Riuet fuster — ét 5 ß

A 5 Rm per la Sgra de Capl Simpla dels Cos de Maria
Garrxadas Muller de Pere Garrxadas bastr — ét 5 ß

A 6 Rm per la Sgra de Capl Simpla dels Cos de Agusti
Mayol pages — ét 5 ß

A 20 Rm per la Sgra de Capl Simpla dels Cos de Pere
Garrxadas bastr — ét 5 ß

Juny 1698

A 15 Rm per la Sgra de Capl Simpla dels Cos de Joan
Serra Sapiter — ét 5 ß

Juliol 1698

A 3 Rm per la Sgra de Capl Simpla dels Cos de Joan Ballo
Sabater — ét 5 ß

A 15 Rm per la Sgra ab Solemnitat de Mr y Pra dels
Cos de Cecilia March Viuda de Antoni Joan March
pages — ét 1 5 ß

A 17 Rm per la Sgra de Capl Completa dels Cos dels Rm
Bartolomeu Morera Pre — ét 1 10 ß

A 18 Rm per la Sgra de Capl Simpla dels Cos de Catha-
rina Mas Muller de Jaume Mas fuster — ét 5 ß

A 21 Rm per la Sgra de Capl Simpla dels Cos de Magda-
lena Pellegri Muller de Joan Pellegri peraire — ét 5 ß

Agost 1698

A 4 Rm per la Sgra ab Solemnitat de Mr y Pra dels
Cos de Joan Pau Mora publich de Sarria — ét 1 5 ß

A 21 Rm per la Sgra de Capl Simpla dels Cos de Marga
Pons Muller de Joan Cs Pons Sabater — ét 5 ß

Setembre 1698

Vta — 44 6ß —

Vista per lo Visitador del Monestir

4 ét 6ß

A1 Rm per la Segra de Capt Simpla dells Cos de Madrona Roura Viuda de Sagimon Roura argenter — ét 5 ß

A3 Rm per la Segra de Capt Completa dells Cos de franca Roura Muller de Jaumeho Roura fuster — ét 1 £

A4 Rm per la Segra de Capt Simpla dells Cos de Alonso Santiago Sargento — ét 5 ß

A13 Rm per la Segra de Capt Simpla dells Cos de Manuel Corrinas forniconer — ét 5 ß

A21 Rm per la Segra de Capt Simpla dells Cos de franca Pujol Bonella filla de Jaumeha Pujol Sastre — ét 5 ß

A25 Rm per la Segra de Capt Simpla dells Cos de Joan Franco Pioli Italia — ét 5 ß

A29 Rm per la Segra de Capt Completa dells Cos de Rocha fina Muller de Joseph fina 2r conllegs. — ét 1 £

Octubre 1698

A2 Rm per la Segra de Capt Completa dells Cos de Emanuell Norio Alferes Reformat — ét 1 £

A24 Segra de Capt Simpla dells Cos de Joan Estrada Cabo de Infanteria — ét 5 ß

A25 Rm per la Segra de Capt Ab Solemnitat de Mssa dells Cos de Maria Garillega Muller de Gaspar Garillega Mercader — ét 1 5 ß

Novembre 1698

A3 Rm per la Segra de Capt Completa dells Cos de Maria Jaures filla de Valenti Jaures pages — ét 1 £

A13 Rm per la Segra de Capt Completa dells Cos de Andreu Puig fuster — ét 1 £

A20 Rm per la Segra de Capt Simpla dells Cos de Balthezar Vila Sastre — ét 5 ß

A26 Rm per la Segra de Capt Simpla dells Cos de Simon Jordat pintor y Daurador — ét 5 ß

Desembre 1698

A1 Rm per la Segra de Capt Simpla dells Cos de marianges Bordoy Donzella filla de Gabriell Bordoy fuster. — ét 5 ß

Suma 5 ét 1 5 £

A 30 Rm per la Sepra de Capt Simpla dell Cos de Clara Roca filla de Joan Roca libratter — ét 5 ß

Janer 1699

A 4 Rm per la Sepra de Capt Simpla dell Cos de Joan Villalonga Pobacare — ét 5 ß

A 19 Rm per la Sepra Hors lemnias de Nra Sra dell Cos de Maria Soler Viuda de franco Soler Sastre — ét 1 5 ß

A 21 Rm per la Sepra de Capt Simpla dell Cos de Madrona Ruiz Bonsell filla de franch Ruiz Sabater — ét 5 ß

A 21 Rm per la Sepra de Capt Completa dell Cos de Jaumtho Borras fill de Jaumtho Borras q.o Nou Sgublich de Sarria — ét 1 1 ß

febrer 1699

A 1 Rm per la Sepra de Capt Completa dell Cos de Theresa Alberni Muller de Bona Ventura Alberni Calderer — ét 1 1 ß

A 10 Rm per la Sepra de Capt Simpla dell Cos de Franch Sunyol Jorge argenter — ét 5 ß

A 13 Rm per la Sepra de Capt Simpla dell Cos de Serafina Casanovas Donzella filla de Pere Casanovas pages — ét 5 ß

A 18 Rm per la Sepra de Capt Completa dell Cos de Rnt Antoni Ruiz — ét 1 1 ß

A 19 Rm per la Sepra de Capt Completa dell Cos de Joseph Llogis Estanger Sl libratter — ét 1 1 ß

A 23 Rm per la Sepra de Capt Simpla dell Cos de Jeroni Vaquer ortola — ét 5 ß

4 ℔ 9 2-

Vide Libr. Credit. y Debit. del Sobrestant

A 28 Rm per la Sefra Ab solemnibus de Nra Sra del Cos de Catharia Brotons Muller de Gero-ni Brotons Notf. publich de Barna — ét 1 9

Mars 1699

A 1 Rm per la Sefra de Capt Simpla del Cos de Manch Pubol Jove Boriguer — ét 5 9

A 10 Rm per la Sefra ~~Abolem~~ de Capt Simpla del Cos de Sheriga llanas Muller de Joan llanas passamanex — ét 5 9

A 12 Rm per la Sefxa Ab solemnitat de Nra Sra del Cos de Joan Palmau Dx Andreu — ét 1 9

A 12 Rm per la Sefra de Capt Simpla del Cos de Maria Suf Muller de Jaume Sup Sastre — ét 5 9

A 23 Rm per la Sefxa de Capt Simpla del Cos de Maria Falau Muller de Joan Falau Saba-tex — ét 5 9

Abril 1699

A 1 Rm per la Sefxa de Capt Completa del Cos de Maria Espel Muller de Simon Espel Velex — ét 1 9

A 5 Rm per la Sefxa Canonical del Cos de Don Joseph de Maguereda y Guelbes Conseller-tex — 1 ét 2 9

A 6 Rm per la Sefra de Capt Simpla del Cos de Joseph Serxens Sabatex — ét 5 9

A 8 Rm per la Sefra de Capt Simpla del Cos de Estve Boix Sastre — ét 5 9

vra — 4 ℔ 1 3 9

Rebut de Cruelles y Vidal del Mercader

4 ℔ 139

Ab 9 Reberem per la Sefra de Capa Simpla dell cos de Catarina Roca Donzella filla de Jaume Roca Mre de Casas ——— ét 5 9

Ab 8 Rm per la Sefra de Capa Completa dell cos de Jaume Escarriba Pera fuster ——— ét 1 9

Ab 2 Rm per la Sefra de Capa Simpla dell cos de Joseph Noguera Sabater ——— ét 5 9

yra 1 tt 1 2 —

3 tt L 0 2
3 tt L 3 2
5 tt L 1 2
6 tt L 4 2
4 tt 2
3 tt 3 2
4 tt 2 2
4 tt 6 2
5 tt L 5 2
4 tt 9 2
4 tt L 3 2
1 tt 1 2

50 tt L 7 2

Suma universal del cobrat del Manuel per capells ardents ab dotze sumas de plans importan singulars libras y deuen ser sous Dex ——— 50 tt L 7 2

Manuel de Capells

Rebudas dell pa prosoit de Sep^tras Canonicalg Bene-
ficiols, M^a^l^ra Capt g sertos dias. Cap. de any g
altres Sep^tras Cap. fol. 148.

Maig 1697. 1699.

Tenim Rebut dell R^nt Calegari fabregabosser della Cano:
nicat per la part tocant alla Sacristia dell pa dels
// Sep^tras dell p^re Bienni de 1697 fins lo Ultim de
Abril 1699 Sexanta lliures ——— 60 ℔ —

Mes tenim rebut della Sors Sacristia onze lliures
// tres sous g Vuit diners per la part tocant a
dita Sacristia dellas Sep^tras par^t^des dell g^l^
de Maig 1697 fins lo Ultim de Abril 1699 — 11 ℔ 3 ß 8

// Salsetum pro uniuersali } 71 ℔ 3 ß 8

Salsetum

71 ℔ 3 ß 8

Rebudas dell dret dellas offertas dellmes y Redellmes de tots los Aniuersaris y dells Aniuersaris tenen offerta. Esp. fol. 148. Rebo.

Maig 1697. 1699.

A 4	de Maig 1697 Reberem de Mo Leo de Garsi Fabrega boticari, Canonical per lo diner dela offerta gene: ral del Aniuersari Canonical y anna de franch de Ros Senior de Sel	ct 3 3
A 9	de Iuliol 697 Reberem dell Dr Ioan Valles per lo diner dela offerta general dlo aniuersari Canonical per anna dell Canonge Andreu Sorts	ct 1 10
A 13	de Iuliol 697 Reberem de Mo Fabrega per lo di- ner dela offerta general y anna de Don Rafell de Lovira la Bisbe de Barna	ct 2
A 15	de Iuliol 697 Reberem dela Sots Sacristia per lo di- ner dela offerta per annas de Bernat Corbera y altres	ct 2
A 17	de Setembre 697 Reberem de Mo Fabrega per lo diner dela offerta general y anna de Don Pere Sorts Sria del Mar y Canonge del Pnt Iglesia	ct 2 3
A 16	de Setembre 697 Reberem de Mo Fabrega per lo diner dela offerta general dell diner per anna de Ioan Gualbas Canonge	ct 2 10
A 21	de Setembre 697 Reberem dela Cariat per lo diner dela offerta general per anna dells Sr Ioan Co Cauarner y de Monbernes	ct 3 2
		= 17 24

Ros Senior de Sel

A 30 de Octubre 1697 reberem de la Cofradia del diner
dela offerta general per anima de fran.ch Gallart ff.re
R.r de Sabadell ---------- ℓt 2 9

A 14 de Novembre 1697 reberem dela Cofradia lo diner
dela offerta general per anima del D.r Paulo dell
Rosso Jaget y Canonge ---------- ℓt 2 9

A 9 de febrer 1698 reberem dela Cofradia per lo diner
dela offerta general per anima de fra Don Berenguer Jena-
ri de Salagar Bisbe de Barn.a ---------- ℓt 3 2

A 18 de Abril 1698 reberem dela Cofradia per lo diner de
la offerta general per anima de Dona Eugenia de
Cril ---------- ℓt 2 9

A 21 de Abril 1698 reberem dela Cofradia per lo diner
dela offerta general per anima de la Reyna de Fran-
ca dona Elianor y Dona Guialmar Iralla y de
Hostalrich ---------- ℓt 2 10

A 24 de Abril 1698 reberem dela Cofradia per lo diner
dela offerta general per anima de fran.ch de los S.rs
de Su ---------- ℓt 3 5

A 28 de Abril 1698 reberem dela Cofradia per lo diner
dela offerta general per anima de Gaspar Dams
Mercader y Anna Dams y famada ---------- ℓt 2 9

A 12 de Maig 1698 reberem dela Comuna lo diner
dela offerta general per animas de Fadrer de Ca-
guja, felip de Malla, Lluis Sirvent, Pere Mallet
Canonges y altres ab offerta treplicada ---------- ℓt 6

ℓt 8 4

Vista

1 8 9 7

A 14 de Maig 1698 reberem de Sr Sever q lo diner della offerta general per anas de Bernat Domench q Miquel Roure pres ——— ét 2 9

A 16 de Maig 1698 reberem de Sr Sever per lo diner della offerta general per ana de Antoni Joan Monros Nuncio de la Cort Eclesiastica ——— ét 2 9

A 10 de Juny 1698 reberem de la Caritat per lo diner de la offerta general per ana de Don Rafel de Rovirola Bisbe de Barna ——— ét 3 8

A 19 de Juny 1698 reberem de la Caritat q lo diner della offerta general per ana de Don Rafel de Rovirola Bisbe de Barna ——— ét 3 8

A 20 de Juny 1698 reberem del Sr Valles per lo diner della offerta general per ana de Andreu Joan Sors Canonge ——— ét 3 8 1

A 8 de Julio 1698 reberem de la Sors Sacristia q lo diner de la offerta general q anas de Bernat Cortsera ferra de Sanadas q altres ——— ét 3 8 4

A 13 de Agost 1698 reberem de la Caritat per lo diner de la offerta general per ana del Sr Joan Caverner q de Montornes Canonge q dels Seus ——— ét 3 8 3

A 25 de Agost 1698 reberem de la Caritat q lo diner della offerta general per ana del Comenr Many Sacrista de Barna q Abat de Vpoll q de Eleanor Silera Vilatorta ——— ét 3 8

A 16 de Setembre 1698 reberem de la Sors Sacristia q lo diner de la offerta general q ana de Dn Rafel de Vilosa Regent del Supremo de Arago ——— ét

Vista per el Expediti

1 8 3 8 11

A 21 de Setembre 1698 reberem del Obrer per lo diner della offerta general per armas de Lluis Despla Canonge y Mtra Mayor y de Lluis Gonsallas Canonge ——— ℓℓ 3 ℓ 2

A 1 de Octubre 1698 reberem della Caritat per lo diner della offerta general per arma del Sr Jaume del Rosio Paga y Canonge della pnt Iglesia ——— ℓℓ 3 ℓ

A 13 de Octubre 1698 reberem della Caritat per lo diner della offerta general per arma del Sr Joan de Gallart Pbre Rector d'Cabadell ——— ℓℓ 3 ℓ 4

A 16 de Octubre 1698 reberem de Sta Seuer per lo diner della offerta general per armas de Bernat Domenech y Miquel Coure Pres y Beneficiats ——— ℓℓ 2 ℓ 8

A 30 de Octubre 1698 reberem della Caritat per lo diner della offerta general per arma de Jaume Gualbes y Carbonell Canonge ——— ℓℓ 3 ℓ

A 29 de Novembre 1698 reberem della Comuna per lo diner della offerta general per armas de Bernat Domenech y Joan Domenech Pres y Beneficiats ——— ℓℓ 5 ℓ 6

A 15 de Janer 1699 reberem della Comuna per lo diner della offerta general per armas de Joan Despla y altres ——— ℓℓ 6 ℓ

Da ——— 1 ℓ 6 ℓ 8

A3 de febrer 1699 Reberem della Caritat per lo di=
ner dela offerta general per anima del Mn
Sr fra Benet Ignazi Balaguer Bisbe de
Barna ---------- ℓ 393

A9 de febrer 1699 Reberem della Comuna per lo diner
dela offerta general per anima del Bernat Jo:
anench y Joan Domenech fres y Beneficiats. ℓ 699

A10 de febrer 1699 Reberem della Comuna per
lo diner dela offerta general per anima del Cura
Serueni Carronge, Joan Domenech Pre y Bene:
ficiat y altres ---------- ℓ 98

Suma ---------- ℓ 1191

ℓ 1 ß 4
1 ℓ 8 ß 4
1 ℓ 3 ß 11
1 ℓ 6 ß 7
ℓ 1 9 ß
5 ℓ 1 5 ß 2

Suma universal del rebut de drets de oferts
dels mas y redelmas, y ab sinch sumas de plu:
mas importan sinch lliuras quinze sous
y dos diners diem ---------- 5 ℓ 1 5 ß 2

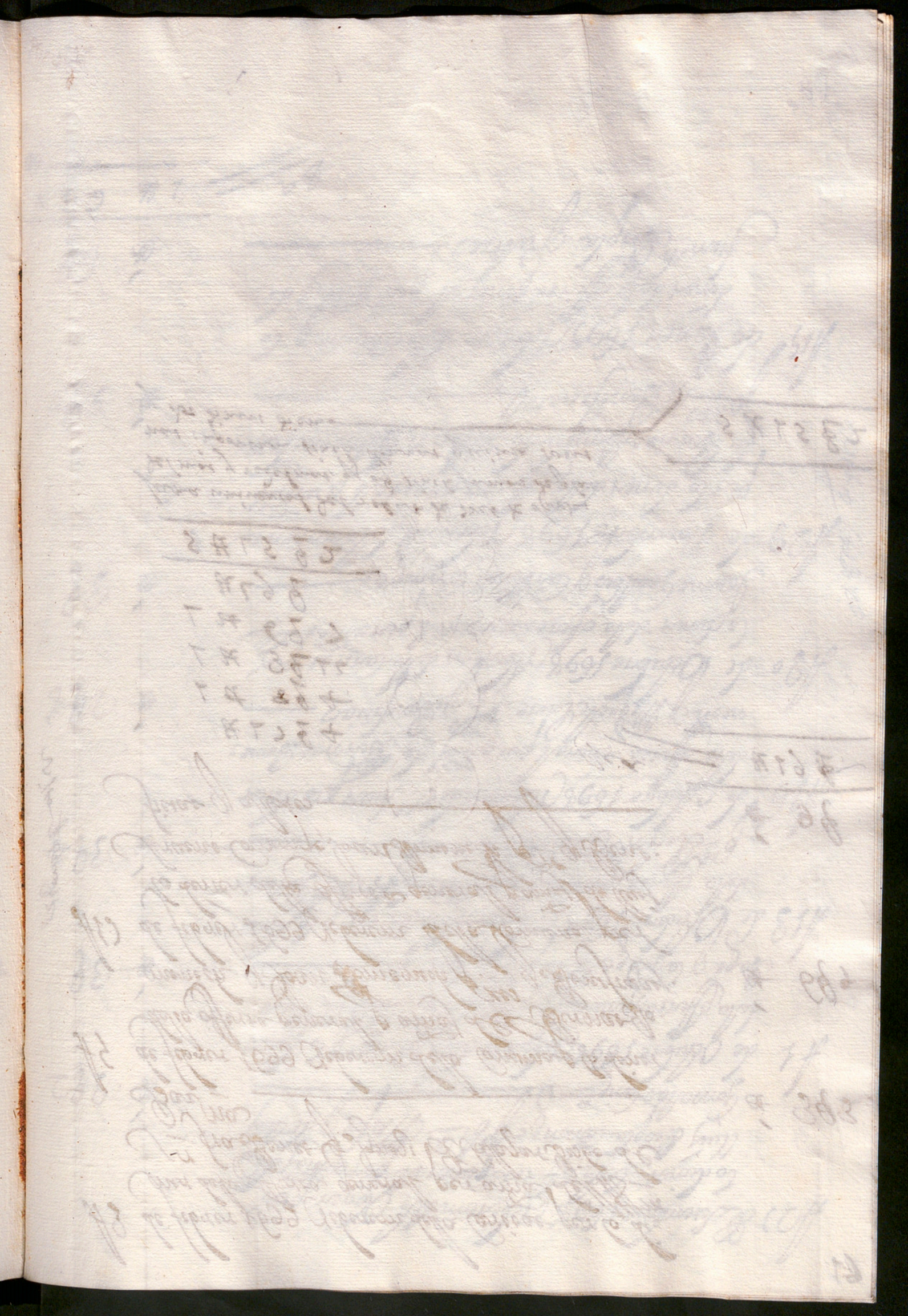

Rebudas de Monsó Mayor
Maig 1697. 1699.

Rebudas de Monsó Mayor Maig 1697. 1699.

Rm per lo Mes de Maig 169[illegible]	3 ct 1 s 8 d
Rm per lo Mes de Juny 169[illegible]	3 ct 1 s 8 d
Rm per lo Mes de Juliol 169[illegible]	3 ct 1 s 9 d
Rm per lo Mes de Agost 169[illegible]	3 ct 6 s 10 d
Rm per lo Mes de Setembre 169[illegible]	3 ct 8 s 6 d
Rm per lo Mes de Octubre 169[illegible]	2 ct 1 s 8 d
Rm per lo Mes de Novembre 169[illegible]	3 ct 1 s 9 d ½
Rm per lo Mes de Decembre 169[illegible]	3 ct 2 s 10 d
Rm per lo Mes de Janer 1698	2 ct 1 s 2 d
Rm per lo Mes de Febrer 1698	3 ct 1 s 9 d
Rm per lo Mes de Mars 1698	3 ct 1 s 8 d
Rm per lo Mes de Abril 1698	2 ct 1 s 3 d ½
Rm per lo Mes de Maig 1698	3 ct 1 s 9 d
Rm per lo Mes de Juny 1698	3 ct 3 s 9 d
Rm per lo Mes de Juliol 1698	3 ct 1 s 6 d
Rm per lo Mes de Agost 1698	3 ct 6 s 10 d
Rm per lo Mes de Setembre 1698	3 ct 8 s 9 d
Rm per lo Mes de Octubre 1698	3 ct 1 s 10 d
Rm per lo Mes de Novembre 1698	3 ct 1 s 6 d ½
Rm per lo Mes de Decembre 1698	3 ct 2 s 9 d
	65 ct 5 s 7 d ½

65 ct 5 s 7 ½

Reberem per lo Mes de Janer 1699 —— 2 ℓt 2 ℓ 11

Rm per lo Mes de febrer 1699 —— 2 ℓt 9 ℓ 6

Rm per lo Mes de Mars 1699 —— 3 ℓt 8 ℓ

Rm per lo Mes de Abril 1699 —— 3 ℓt 3 ℓ 8 ½

12 ℓt 9 ℓ 8 ½

65 ℓt 5 ℓ 7 ½
12 ℓt 9 ℓ 8 ½

77 ℓt 15 ℓ 4

Suma universal de rebuda de tot lo
Mayor pg ab dos sumas de planas in:
per la retenta del Thomas, quinta tom
y quatra diuers diem —— 77 ℓt 15 ℓ 4

Rebudas de Monjo Menor

Maig 1697 1699

Rebérem per lo mes de Maig 1697	ℓt	9
Rm per lo Mes de Juny 1697	ℓt	6
Rm per lo mes de Juliol 1697	ℓt	9
Rm per lo Mes de Agost 1697	ℓt	8 3
Rm per lo Mes de Setembre 1697	ℓt	8
Rm per lo Mes de Octubre 1697	ℓt	4
Rm per lo Mes de Novembre 1697	ℓt	5
Rm per lo Mes de Desembre 1697	ℓt	5 3
Rm per lo Mes de Janer 1698	ℓt	10 5
Rm per lo Mes de febrer 1698	ℓt	5 9
Rm per lo Mes de Mars 1698	ℓt	5 9 ½
Rm per lo Mes de Abril 1698	ℓt	5 9
Rm per lo Mes de Maig 1698	ℓt	9
Rm per lo Mes de Juny 1698	ℓt	6
Rm per lo Mes de Juliol 1698	ℓt	9
Rm per lo Mes de Agost 1698	ℓt	8 3
Rm per lo Mes de Setembre 1698	ℓt	8
Rm per lo Mes de Octubre 1698	ℓt	4
Rm per lo Mes de Novembre 1698	ℓt	10 5
Rm per lo Mes de Desembre 1698	ℓt	5 3
	ℓt	117 8 17 9 ½

Deu al Collegi pel pedrís

Reberem per lo Mes de Janer 1699 —— ℔ 5 ℓ 10

R.m per lo Mes de febrer 1699 —— ℔ 4 8

R.m per lo Mes de Mars 1699 —— ℔ 0 ℓ 9 ½

R.m per lo Mes de Abril 1699 —— ℔ 6 3

6 ℔ 1 8 ℓ 11 ½

1 ℔ 3 ℓ 2 ½

8 ℔ 2 ℓ 2

Ytem —— 1 ℔ 3 ℓ 2 ½

Suma universal del rebuts de monjo menor
g.l ab dos sumas de planas importa vuit
lliuras dos sous y dos diners dich —— 8 ℔ 2 ℓ 2

Rebudas de Obits Maig 1697. 1699.

1697. 1699

Reberem per lo Mes de Maig 1697 —— ét 2ª

Rm per lo Mes de Juny 1697 —— ét 2ª

Rm per lo Mes de Juliol 1697 —— ét 2ª

Rm per lo Mes de Agost 1697 —— ét 2ª

Rm per lo Mes de Setembre 1697 —— ét 2ª

Rm per lo Mes de Octubre 1697 —— ét 2ª

Rm per lo mes de Nouembre 1697 —— ét 2ª

Rm per lo Mes de Desembre 1697 —— ét 2ª

Rm per lo Mes de Janer 1698 —— ét 2ª

Rm per lo Mes de febrer 1698 —— ét 2ª

Rm per lo Mes de Mars 1698 —— ét 2ª

Rm per lo Mes de Abril 1698 —— ét 2ª

Rm per lo Mes de Maig 1698 —— ét 2ª

Rm per lo Mes de Juny 1698 —— ét 2ª

Rm per lo Mes de Juliol 1698 —— ét 2ª

Rm per lo Mes de Agost 1698 —— ét 2ª

Rm per lo Mes de Setembre 1698 —— ét 2ª

Rm per lo Mes de Octubre 1698 —— ét 2ª

Rm per lo Mes de Nouembre 1698 —— ét 2ª

Rm per lo Mes de Desembre 1698 —— ét 2ª

Vidit lo Libre del passat

12 ét

12 ét

Reberem per lo Mes de Janer 1699 —— ℔ 2 ß

Rm per lo Mes de febrer 1699 —— ℔ 2 ß

Rm per lo Mes de Mars 1699 —— ℔ 2 ß

Rm per lo Mes de Abril 1699 —— ℔ 2 ß

℔ 8 ß

12 ℔ ß
2 ℔ 8 ß
14 ℔ 8 ß

ysa 2 ℔ 8 ß

Suma universal del rebut de sbits
ys ab dos sumas de planas importa
laboria Rimas y unit sous dich —— 14 ℔ 8 ß

Rebudas dell dret della cera de Sefras y altres coses semblans. Lig. fol. 150. cerao.

Maig 1697. 1699.

A 5 de Maig 1697 havem rebut per las 4 atxas dexa a la Sacristia per la Sefra de Capl Simpla dell Cos de Andreu Grau ferrer ... 4 at 4 96

A 23 de dit havem rebut per las 4 atxas dela Sefra de Lena maixes muller de ferrer Sanxis 1697 Marinero Simpla ... 4 at 2 96

Juny 1697

A 20 de Juny 1697 havem rebut per las 4 atxas dexa a la Sacristia per la Sefra de Capl Simpla dell Cos de franca Joch Muller de Joseph Joch Cordoer ... 5 at 96

A 24 de dit mes de Juny 1697 havem rebut per las 4 atxas y dexa la Sacristia per la Sefra de Capl Simpla dell Cos de Joan Sanxis y descalera Soldat ... 4 at 3 96

Julio 1697

A 19 de Julio 1697 havem rebut per las 4 atxas dexa a la Sacristia per la Sefra de Capl Simpla dell Cos de franca Blasi Sole argenter ... 5 at 96

A 21 de Julio 1697 havem rebut per las 4 atxas y dexa la Sacristia per la Sefra de Capl Simpla dell Cos de Joseph Andreu Mde dalguer ... 5 at 96

Agost 1697

A 2 de Agost 1697 havem rebut per las 4 atxas y dexa la Sacristia per la Sefra de Capl Simpla dell Cos de Joseph Fustex pages ... 4 at 1 096

Ytt ... 32 at 12 96

32 at 12 96

// de Agost 1693 hauem rebut per las 4 anyas dexa
la Sacristia p la Sepra de Capl simpla dels
// de Margarida Ferrola Muller de Joan Descolá
Pellotger ——— 4 ét 1 ł 6

Dezembre 1693

// de Dezembre 1693 hauem rebut per las 4 anyas
dexa la Sacristia p la Sepra de Capl simpla
// dels Cos de Jaumeta Pujol Pastre ——— 4 ét 1 ł 6

// de Dezembre 1693 hauem rebut p las 4 anyas
dexa la Sacristia per la Sepra de Capl simpla del
no y cobrada // Cos de Stanazi Garri Pastre ——— - ét - ł -

Febrer 1698

// de Febrer 1698 hauem rebut per las 4 anyas dexa
la Sacristia per la Sepra de Capl simpla del
// Cos de Margarida Juan Viuda de Joseph Juan
Negociante ——— 4 ét 2 ł 6

// de Febrer 1698 hauem rebut p las 4 anyas dexa
la Sacristia p la Sepra de Capl simpla dels
// de Franco Sabrie Moge Seruricia ——— 4 ét 1 ł 6

Julio 1698

// de Julio 1698 hauem rebut p las 6 anyas de-
xa la Sacristia p la Sepultura de Capl com-
// plerta dels Cos del Mre Balthasar Morera
Pre ——— 8 ét ł

// de Julio 1698 hauem rebut per las 4 anyas
dexa la Sacristia per la Sepra de Capl simpla
no y cobrada // dels Cos de Madalena Pellegri Muller de Joan
Pellegri perayre ——— - ét - ł -

V^o ——— = 26 ét - 3 ł =

Setembre 1698

A 4 de Setembre 1698 hauem rebut de las 4 arpas de la Sacristia per la Sepra de Capt simpla dels cos de Monso Jacinto Jarguero — 4ll 1s 9d

A 13 de Setembre 1698 hauem rebut de las 4 arpas de la Sacristia per la Sepra de Capt simpla dels cos de Manuel Corrinas germimenter — 4ll 16 9d

Octubre 1698

A 2 de Octubre 1698 hauem rebut de las 6 arpas de la Sacristi per la Sepra de Capt completa dels cos de Manuel Oyerio 11 feries reformat — 8ll — 9d

A 24 de Octubre 1698 hauem rebut per las 4 arpas de la Sacristia per la Sepra de Capt simpla dels cos de Juan Cirada Capita de Infanteria — 4ll 1s 9d

Janer 1699

A 21 de Janer 1699 hauem rebut de las 4 arpas de la Sacristia per la Sepra de Capt simpla dels cos de Madrona Luis Portella filla de franch Luis Sabater — 4ll 1s 9d

Abril 1699

A 15 de Abril 1699 hauem rebut de las 4 arpas de la Sacristia per la Sepra de Capt simpla dels cos de Catarina Roca Portella filla de Jaume Roca Mt de Casas — 4ll 9d

Jta 30ll 2d —

Maig 1691

A 1 Reberem per los 4 Cirios dex a la Sacristia per lo Mb. de Manuel fill de Ignazi Bernadas lo gaver de Mulas ——— ét 1 3 ♄

A 4 Reberem per los 4 Cirios dex a la Sacristia per la Sepra // pard del Cos de Caraxina Dalmau filla de Joseph Dalmau pagues ——— 1 ét 6 ♄

A 5 Reberem per los 4 Cirios dex a la Sacristia per lo Mb. de Joseph fill de Ignazi Badia Sabater ——— ét 1 3 ♄

A 7 Reberem per los 4 Cirios dex a la Sacristia per lo Mb. de Esperança filla de Manzi Marcobell Cander dex de Seu ——— ét 1 3 ♄

A 9 Rm per los 4 Cirios dex a la Sacristia per lo Mb. de Theresa filla de Pere Manzi Cochero ——— ét 1 3 ♄

A 10 Reberem per los 4 Cirios dex a la Sacristia per lo Mb. de Maria filla de Rafel Pascau Sorrer ——— ét 1 3 ♄

A 12 Rm per los 4 Cirios dex a la Sacristia per la Sepra del Cos de Joan Roig Mallo frances ——— 1 ét 6 ♄

A 13 Rm per los 4 Cirios dex a la Sacristia per lo Mb. de Magdalena filla de Ramon Borch pages ——— ét 1 3 ♄

A 17 Rm per los 4 Cirios dex a la Sacristia per la Sepra del Cos de Joan Comenja Joue Mr de Casas ——— 1 ét 6 ♄

A 20 Rm per los 4 Cirios dex a la Sacristia per lo Mb. de Maria filla de Jacinto Sufo Sastre ——— ét 1 3 ♄

A 23 Rm per los 4 Cirios dex a la Sacristia per lo Mb. de Theodoro fill de Theodoro Torra Sou Sastre ——— ét 1 3 ♄

A 29 Rm per los 4 Cirios dex a la Sacristia per lo Mb. de Joseph fill de Matheu Comenja Mr de Casas ——— ét 1 3 ♄

A 29 Rm per los 4 Cirios dex a la Sacristia per lo Mb. de Jaume fill de Joan Domingo Capitá ——— ét 1 3 ♄

Dra ——— 10 ₤ 8 ♄

A 29 Reberem per los 4 Cirios dexa la Sacristia p lo Alb. Solt per Signas fill de Geroni Gaura chf Jove Vellu: ---- ét 3 ℔

Juny 1692

A 4 Rm per los 4 Cirios dexa la Sacristia per la Sepra del cos de Franca Barda Viuda de Alber Barda Alferes ---- 1 ét 6 ℔

A 10 Rm per los 4 Cirios dexa la Sacristia p la Sepra del cos de Gaspar Llanas fuster ---- 1 ét 6 ℔

A 12 Rm per los 4 Cirios dexa la Sacristia per lo Alb. de Balthezar fill de Joan Canal fil Mre de Casas ---- ét 3 ℔

A 12 Rm per los 4 Cirios dexa la Sacristia per lo Alb. de Mariagna filla de Barthomeu Sastre pages ---- ét 3 ℔

A 14 Rm per los 4 Cirios dexa la Sacristia p la Sepra del cos de Jaumeta Anglada fill de Jaumeta Anglada Paraire ---- 1 ét 6 ℔

A 16 Rm per los 4 Cirios dexa la Sacristia p lo Alb. de Mariz filla de Secrer ---- ét 3 ℔

A 18 Rm per los 4 Cirios dexa la Sacristia p la Sepra del cos del Agna Maria Parici Viuda de Miquel Parici Carnicer ---- 1 ét 6 ℔

A 19 Rm per los 4 Cirios dexa la Sacristia per lo Alb. de Mariagna filla de Joseph Fenes treuenedor ---- ét 3 ℔

A 20 Rm per los 4 Cirios dexa la Sacristia p lo Alb. de Antoni fill de Franch Sorriba Sabater ---- ét 3 ℔

A 20 Rm per los 4 Cirios dexa la Sacristia p lo Alb. de Teresa filla de Sabastia Marimon pages ---- ét 3 ℔

A 23 Rm per los 4 Cirios dexa la Sacristia p lo Alb. de Maria Catalina filla de Joan Serra sapiuer ---- ét 3 ℔

A 25 Rm per los 4 Cirios dexa la Sacristia p lo Alb. de Andalo fill de Joseph Salvi blanquer ---- ét 3 ℔

---- 21 ℔ 11 ß

Julio 1693

A 1 Reberem per los 4 Cirios dex a la Sacristia per la Sepra del Cos de Maria Magna Sta Viuda — 1 ó 6 ℔

A 2 Rm per los 4 Cirios dex a la Sacristia p Sepra del Cos de Maria Grau Viuda de Andreu Grau Mt de Casas — 1 ó 6 ℔

A 3 Rm per los 4 Cirios dex a la Sacristia per la Sepultura particular Compleria del Cos de Jon Joseph Esquarsa Fuster Capita de Sformat — 2 ó 7 ℔

A 3 Rm per los 4 Cirios dex a la Sacristia per la Sepra del Cos de Joseph Vila o Ribera Estudiant — 1 ó 6 ℔

A 4 Rm per los 4 Cirios dex a la Sacristia p la Sepra del Cos de Jerumpo Ballester Mt de Casas — 1 ó 6 ℔

A 10 Rm per los 4 Cirios dex a la Sacristia per lo Mb. de Josepha filla de Gabriel Sauet Terrimenecer. — ó 1 3 ℔

A 10 Rm per los 4 Cirios dex a la Sacristia per lo Mb. de Franch fill de Franch Verges Corredor de Coll — ó 1 3 ℔

A 11 Rm per los 4 Cirios dex a la Sacristia per lo Mb. de Joseph fill de Jaume Vbach Texidor de llana — ó 1 3 ℔

A 15 Rm per los 4 Cirios dex a la Sacristia per lo Mb. de Theresa filla de Jaume Pastor pagues — ó 1 3 ℔

A 16 Rm per los 4 Cirios dex a la Sacristia per lo Mb. de Monica filla de Bonet Verges Corredor de Coll — ó 1 3 ℔

A 18 Rm per los 4 Cirios dex a la Sacristia per lo Mb. per Sepra de Agna Maria fill de Gabriel Antoni Fornells Sastre — ó 1 3 ℔

Vista

— 35 — 11 —

Vist. Mos. Rectors

1 ó 6

A 18 Rm per los 4 Cirios dex.a la Sacristia p.a lo Alb.e de Maria filla de Franch Casas pag.es ét 3 ß

A 19 Rm per los 4 Cirios dex.a la Sacristia per lo Alb.e de Joseph fill de Joseph Roger Calcetero ét 3 ß

A 20 Rm per los 4 Cirios dex.a la Sacristia per lo Alb.e de Reymunda filla de Joan firer M.e de casas- ét 3 ß

A 20 Rm per los 4 Cirios dex.a la Sacristia p.a la Sep.ra del Cos de Ramon Reynalt Alferis reformat- 1 ét 6 ß

A 20 Rm per los 4 Cirios dex.a la Sacristia per la Se- p.ra del Cos de Catharina farell Donzella filla de Jaume farell Sabater 1 ét 6 ß

A 21 Rm per los 4 Cirios dex.a la Sacristia per lo Alb.e de Sagimon fill de Maurici Casanoua y esparter ét 3 ß

A 21 Rm per los 4 Cirios dex.a la Sacristia per la Se- p.ra del Cos de Joan Andreu Correx 1 ét 6 ß

A 22 Rm per los 4 Cirios dex.a la Sacristia p.a la Se- p.ra del Cos de Jaume Sterr Sarrer 1 ét 6 ß

A 23 Rm per los 4 Cirios dex.a la Sacristia per la Sep.ra del Cos de Maria Serra Viuda de Miquel Serra pag.es 1 ét 6 ß

A 23 Rm per los 4 Cirios dex.a la Sacristia per la Sep.ra del Cos de Bernat Sorda pag.es 1 ét 6 ß

A 23 Rm per los 4 Cirios dex.a la Sacristia p.a la Sep.ra del Cos de Isidro Arnich pag.es 1 ét 6 ß

A 25 Rm per los 4 Cirios dex.a la Sacristia p.a lo 1 Alb.e de Geronia fill de Geroni Gomes Alabarder. ét 3 ß

A 25 Rm per los 4 Cirios dex.a la Sacristia per lo Alb.e de Maria Serra filla de Joan Serra pa- pier ét 3 ß

Rs = 13 ß - 0 ß

A 26 Rm per los 4 Cirios dexa a la Sacristia per la Se-
pultura del Cos de Maria Cremera y Viuda de
franch Cagidari ——— 1 ú 6 q

A 27 Rm per los 4 Cirios dexa a la Sacristia per la Sepra
del Cos de Mag.a Magdalena Bolia Viuda de
Jaume Bolia pagues ——— 1 ú 6 q

A 28 Rm per los 4 Cirios dexa a la Sacristia per lo Alb.
de franch fill de franco Roca Manya ——— ú 1 3 q

A 29 Rm per los 4 Cirios dexa a la Sacristia per lo
Alb.a de Isabel filla de Joseph Roca Cirurgia — ú 1 3 q

A 29 Rm per los 4 Cirios dexa a la Sacristia per lo Alb.
de Rosa filla de Diego Andanya Boquer — ú 1 3 q

A 29 Rm per los 4 Cirig dexa a la Sacristia per lo
Alb.a de franco fill de Marti Mas Morre de
Cagar ——— ú 1 3 q

A 30 Rm per los 4 Cirios dexa a la Sacristia per
la Sepra de franca Vila Viuda de Barthol.
meu Vila pagues ——— 1 ú 6 q

A 30 Rm per los 4 Cirios dexa a la Sacristia per
lo Alb.a de Jaume fill de Joan Andanya Blan-
quer ——— ú 1 3 q

A 31 Rm per los 4 Cirios dexa a la Sacristia per la
Sepra del Cos de Maria ena Habau Mu-
ller de franch Habau Morera ——— 1 ú 6 q

A 31 Rm per los 4 Cirios dexa a la Sacristia per lo
Alb.a de Maria filla de Jacinto Roca Caba-
rer ——— ú 1 3 q

Agost 1697

A 1 Rm per los 4 Cirios dexa a la Sacristia per lo Alb.
de Gertrudis filla de Marti Mas Mr de Casas- ú 1 3 q

9 ú 15 q

9 ú 15 q

A 2	Rm	per los 4 Cirios dexa a la Sacristia per lo Mo. de Joan fill de Don Diego Fornaguera y Ejudante	é 1 3
A 3	Rm	per los 4 Cirios dexa la Sacristia y la Sepra del Cos de Jaume Gaston Joue estamper	é 6
A 3	Rm	per los 4 Cirios dexa a la Sacristia per lo Mo. de Joan fill de Joseph Fortuny fuster	é 1 3
A 3	Rm	per los 4 Cirios dexa a la Sacristia per lo Mo. de Salvador fill de Joseph Moreno teyeriuent.	é 1 3
A 3	Rm	per los 4 Cirios dexa a la Sacristia per lo Mo. de Thomas fill de Silvestre Taborga y Negociante	é 1 3
A 5	Rm	per los 4 Cirios dexa a la Sacristia per lo Mo. de Joan fill de Antoni Vergés corcla.	é 1 3
A 5	Rm	per los 4 Cirios dexa a la Sacristia y la Sepra del Cos de Agna Maria Blanch Viuda de Joseph Blanch Sastre	£ 6
A 6	Rm	per los 4 Cirios dexa a la Sacristia per lo Mo. de Maria filla de Christofol Esparrach Mol. de Casa	é 1 3
A 6	Rm	per los 4 Cirios dexa a la Sacristia per la de- ra del Cos de Don Antonio Montenegro ajudant.	£ 6
A 6	Rm	per los 4 Cirios dexa a la Sacristia y la Sepra del Cos de Sol de la familia de Orlando	£ 6
A 7	Rm	per los 4 Cirios dexa a la Sacristia per lo Mo. de Nicolau fill de Franco Perxides Sabater	é 1 3
A 6	Rm	per los 4 Cirios dexa a la Sacristia per lo Mo. de Franch fill de Antoni Ribalta fuster	é 1 3
A 1	Rm	per los 4 Cirios dexa a la Sacristia per lo Mo. de Maria Theresa filla de Joseph Peredes Sabater	é 1 3
A 1	Rm	per los 4 Cirios dexa a la Sacristia per la Sepra del Cos de Joan Farrer Pregoner de Mar	£ 6
			£ 12 - 7

Pagadas

Als Rm per los 4 Cirios dex alla Sacristia per lo Mb. de Josepa filla de Joseph Monrabes Sastre ——— ét 3 ß

Als Rebueren per los 4 Cirios dex alla Sacristia per la Segul-tura del Cos de Joan Sellés fill de Joan Sellés de Pacer de Malas ——— 1 ét 6 ß

Als Rm per los 4 Cirios dex alla Sacristia per lo Mb. de Salbador fill de Pere Baliarde Capitá de Infan-teria ——— ét 1 3 ß

Als Rm per los 4 Cirios dex alla Sacristia per la Segra del Cos de Gelbades Saula Mallet de Pere Joan Saula pagés ——— 1 ét 6 ß

Als Rm per los 4 Cirios dex alla Sacristia per lo Mb. de Joseph fill de Ondofre Suñé Sabatex ——— ét 3 ß

Als Rm per los 4 Cirios dex alla Sacristia per lo Mb. de Maria Saula filla de Antoni Roig pagés ét 3 ß

Als Rm per los 4 Cirios dex alla Sacristia per lo Mb. de Maria filla de Joseph Sarrió Ferrer ét 3 ß

Als Rm per los 4 Cirios dex alla Sacristia per lo Mb. de Maria Rosa filla de Joan Gelabert pagés ét 3 ß

Als Rm per los 4 Cirios dex alla Sacristia per lo Mb. de Margarida filla de Mateu Masera Segue ——— ét 3 ß

Als Rm per los 4 Cirios dex alla Sacristia per lo Mb. de Joan [illegible] de Joseph Estopadas Sastre ——— ét 3 ß

Als Rm per los 4 Cirios dex a la Sacristia per lo Mb. de Marlos fill de Antoni Canet Revenedor ét 3 ß

Als Rm per los 4 Cirios dex alla Sacristia per lo Mb. de Joan fill de Salbador Mas Sirvola. ét 3 ß

Als Rm per los 4 Cirios dex alla Sacristia per lo Mb. de Agna filla de Lluis Borch Vellver ——— ét 3 ß

Als Rm per los 4 Cirios dex alla Sacristia per lo Mb. de Joan fill de Joan Serra pagés ——— ét 1 3 ß

Lo 88 — 28-07

Lo ét 89

Ab 2 Rm per los 4 Cirios dex.a la Sacristia per lo ffll.o de Margarida filla de Jaume Canals Boter — ét 3 ♄

Ab 22 Rm per los 4 Cirios dex.a la Sacristia per la Sep.ra del Cos de Pau Vergili pagers — ét 6 ♄

Ab 25 Rm per los 4 Cirios dex.a la Sacristia per la Sep.ra del Cos de Maria Escayola Viuda de Jaume Escayola Orriola — ét 6 ♄

Ab 26 Rm per los 4 Cirios dex.a la Sacristia per lo ffll.o de Joan fill de Llorens March Verguer de la Deputacio — ét 3 ♄

Ab 26 Rm per los 4 Cirios dex.a la Sacristia per lo ffll.o de Eulalia filla de Joseph Garau Recollector de Sta. — ét 3 ♄

Ab 26 Rm per los 4 Cirios dex.a la Sacristia per lo ffll.o de Joseph fill de Silvestre Sacerqueras fiscal de la Curia — ét 3 ♄

Ab 26 Rm per los 4 Cirios dex.a la Sacristia per lo ffll.o de Magi fill de Jaume Coymola Sabater — ét 3 ♄

Ab 27 Rm per los 4 Cirios dex.a la Sacristia per la Sep.ra del Cos de Domingo Monteanya fill de Joan Monteanya pager — ét 6 ♄

Ab 27 Rm per los 4 Cirios dex.a la Sacristia per lo ffll.o de Dionisa filla de Franch Vens fuster — ét 3 ♄

Ab 27 Rm per los 4 Cirios dex.a la Sacristia per lo ffll.o de Isabel filla de Rafel Gurrea ffuster — ét 3 ♄

Ab 27 Rm per los 4 Cirios dex.a la Sacristia per lo ffll.o de Joan fill de Joseph Son Vellver — ét 3 ♄

Ab 27 Rm per los 4 Cirios dex.a la Sacristia per lo ffll.o de Magdalena filla de Luch Armenter Fuster — ét 3 ♄

Ab 27 Rm per los 4 Cirios dex.a la Sacristia per lo ffll.o de Joan Pau fill de Pau Marroma pager — ét 3 ♄

Ab 28 Rm per los 4 Cirios dex.a la Sacristia per lo ffll.o de Juliana fill de Domingo Quirch Revenedor — ét 3 ♄

Ab 29 Rm per los 4 Cirios dex.a la Sacristia per lo ffll.o de Fran.co fill de Don Bartholomeu Salvanya Veador del Morgitol del Rey — ét 3 ♄

Rebuts Cambra

Ora — 11 ♄ 14 ♄ —

11 ♄ 14 ♄

A 30 Rm per los 4 Cirios dexa la Sacristia per la Segra del Cos de Catarina Bou Muller de Austia Bou Jaue de Mu = 1 ó 6 9

A 31 Rm per los 4 Cirios dexa la Sacristia per la Segra del Cos de Onofre de Yes sapiner 1 ó 6 9

Setembre 1692

A 1 Rm per los 4 Cirios dexa la Sacristia per lo Alb. de Theresa filla de Nicolau Coll pagues ó 1 3 9

A 4 Rm per los 4 Cirios dexa la Sacristia per lo Alb. de Maria filla de Pau Domenech Jouer fuster ó 1 3 9

A 5 Rm per los 4 Cirios dexa la Sacristia per lo Alb. de Agna Maria filla de Joseph Barallo Courer ó 1 3 9

A 5 Rm per los 4 Cirios dexa la Sacristia per lo Alb. de de Joseph fill de Joan Jouer Cirola ó 1 3 9

A 6 Rm per los 4 Cirios dexa la Sacristia per lo Alb. de Joan fill de Joan Bello fuster ó 1 3 9

A 6 Rm per los 4 Cirios dexa la Sacristia per la Segra
// del Cos de Maria Agna Remixa Angela filla de Joseph
Remixa pera ayre 1 ó 6 9

A 6 Rm per los 4 Cirios dexa la Sacristia per lo Alb. de Joan fill de Joan Vergili Mr de Casas ó 1 3 9

A 6 Rm per los 4 Cirios dexa la Sacristia per lo Alb. de Geronima filla de Joan Bastero pagues ó 1 3 9

A 6 Rm per los 4 Cirios dexa la Sacristia per la Sepultura del Cos de Semiona Sanis Muller de Joan Cauet Sabater 1 ó 6 9

A 7 Rm per los 4 Cirios dexa la Sacristia per lo Alb. de Maria filla de Jaume Yalt Corredor de Coll ó 1 3 9

A 7 Rm per los 4 Cirios dexa la Sacristia per lo Alb. de Catharina filla de Antoni Barral pagues ó 1 3 9

1 ó 6 9

A 8 Rm per los 4 Cirios dexa la Sacristia por la Segra — 1 ét 6 ℓ
del Cos de Joseph Sangels Soldat

A 8 Rm per los 4 Cirios dexa la Sacristia p lo Alb. de — ét 3 ℓ
Mariagna filla de Bernat Soler Pages

A 10 Rm per los 4 Cirios dexa la Sacristia per lo Alb.
de Manuel fill de Perez Joan Esquerda Jove Mt. — ét 3 ℓ
de Casas

A 10 Rm per los 4 Cirios dexa la Sacristia per lo Alb. — ét 3 ℓ
de Joseph fill de Benet Rossa Pages

A 15 Rm per los 4 Cirios dexa la Sacristia per la
Segra del Cos de Joseph Bofia fill de Salvador — 1 ét 6 ℓ
Bofia Semoler

A 15 Rm per los 4 Cirios dexa la Sacristia p lo Alb. de — ét 3 ℓ
Joseph fill de Carlos Burges de la rex

A 15 Rm per los 4 Cirios dexa la Sacristia per lo Alb.
de Vidxo fill de Cortes Jnglada Jove Mt. — ét 3 ℓ
Casas

A 20 Rm per los 4 Cirios dexa la Sacristia per lo Alb. — ét 3 ℓ
de Laurencho fill de Carlos Burges Sabater

A 23 Rm per los 4 Cirios dexa la Sacristia per lo — ét 3 ℓ
Alb. de Jaume fill de Pau Barba Pages

A 26 Rm per lo 4 Cirios dexa la Sacristia p la Segra
del Cos de Mariagna Billo Dongeta filla de — 1 ét 6 ℓ
Joan Billo Pastrex

A 29 Rm per los 4 Cirios dexa la Sacristia per lo Alb. — ét 3 ℓ
de Gertrudis filla de Antoni Bori Paraygre

A 29 Rm per los 4 Cirios dexa la Sacristia per la
Segra del Cos de Mariagna Anguenares Vidua — 1 ét 6 ℓ
de Joan Anguenares Sabater de Igualada

A 30 Rm per los 4 Cirios dexa la Sacristia per lo
Alb. de Agnes filla de Perez Julia per ellos dits. — ét 3 ℓ

Va — 11 ℓ - 12 —

Octubre 1697

A 1 Reberem per los 4 Cirios dexa la Sacristia per la Sepra dells de Pedro Molló Muller de Gaspar Molló llogarer de Mulas — 1 ét 6 g

A 2 Rm per los 4 Cirios dexa la Sacristia per lo Nlo. de Maria na filla de Pere Badia pagés — ét 1 3 g

A 2 Rm per los 4 Cirios dexa la Sacristia per lo Nlo. de Isabel filla de Joseph Sala fuster — ét 1 3 g

A 2 Rm per los 4 Cirios dexa la Sacristia per lo Nlo. de Gertrudis filla de Pares No conegudes — ét 1 3 g

A 4 Rm per los 4 Cirios dexa la Sacristia per la Sepultura dells de Joan Planas filla de Joan Pau Planas sepidor de lli — 1 ét 6 g

A 4 Rm per los 4 Cirios dexa la Sacristia per lo Nlo. de Joan.a filla Diego Sujó tapiner — ét 1 3 g

A 5 Rm per los 4 Cirios dexa la Sacristia per la Sepra par.l Completa dells de Maria Thomas Viuda de Ereue Thomas pagés — 2 ét 1 g

A 5 Rm per los 4 Cirios dexa la Sacristia per la Sepra dells de Joseph Garcia Cardiant — 1 ét 6 g

A 5 Rm per los 4 Cirios dexa la Sacristia per lo Nlo. de Joan fill de Joan Sans pagés — ét 1 3 g

A 6 Rm per los 4 Cirios dexa la Sacristia per lo Nlo. de Joan.a fill de Joseph Burriguer Fabrique — ét 1 3 g

A 6 Rm per los 4 Cirios dexa la Sacristia per lo Nlo. de Pere fill de Bernat Rosés pagés — ét 1 3 g

A 9 Rm per los 4 Cirios dexa la Sacristia per lo Nlo. de Catarina filla de Jaume Alo Sabater — ét 1 3 g

A 11 Rm per los 4 Cirios dexa la Sacristia per la Sepra dells de Miquel Sans y Gavis pagés — 1 ét 6 g

// — 12 ét 9 g

12 ét 9 g

A 14 Rm per los 4 Ciris dexa la Sacristia per la Se-
gra del Cos de Esperança Prat Barbanes Donzella. 1 ét 6 q
A 14 Rm per los 4 Ciris dexa la Sacristia per lo Nb. de
Gabriell fill de Joseph Ballachs Jove Sastre 1 ét 3 q
A 16 Rm per los 4 Ciris dexa la Sacristia per lo Nb. de
Franco fill de Franco Planes Fuster 1 ét 3 q
A 16 Rm per los 4 Ciris dexa la Sacristia per lo Nb.
de Isabel filla de Andreu Novell Sastre 1 ét 3 q
A 16 Rm per los 4 Ciris dexa la Sacristia per lo Nb. de
Franco fill de Segimon Vilardell Tintorer de Seda 1 ét 3 q
A 19 Rm per los 4 Ciris dexa la Sacristia per lo Nb. de Sal-
vador fill de Salvador Espill Sabater 1 ét 3 q
A 19 Rm per los 4 Ciris dexa la Sacristia per lo Nb. de
Jaume fill de Bonet Jover torredor de Seda 1 ét 3 q
A 20 Rm per los 4 Ciris dexa la Sacristia per lo Nb. de Tho-
mas fill de Franco Sorras Sastre 1 ét 3 q
A 21 Rm per los 4 Ciris dexa la Sacristia per lo Nb. de
Jaume fill de Ramon Luis Mt. de Casas 1 ét 3 q
A 22 Rm per los 4 Ciris dexa la Sacristia per lo Nb. de
Franco fill de Franco Molera Sastre 1 ét 3 q
A 23 Rm per los 4 Ciris dexa la Sacristia per la Sepra
del Cos de Joan Rafau Vigoriano 1 ét 6 q
A 23 Rm per los 4 Ciris dexa la Sacristia per lo Nb.
de Joseph fill de Joseph Barraguas Sastre 1 ét 3 q
A 23 Rm per los 4 Ciris dexa la Sacristia per lo Nb. de
Geltra filla de Joan Baptista Barrera Jove
Fuster 1 ét 3 q
A 26 Rm per los 4 Ciris dexa la Sacristia per la
Sepra del Cos de Joseph Mestres fill de Joseph
Mestres Jove Sombrerer 1 ét 6 q

Suma 11 x - 12 -

Pasa a la 2ª

A 28 Rm per los 4 Cirios dex a la Sacristia per lo Alb. de Eugenia filla de Gabriell Barcer q fuse et — ét 1 3ª

A 28 Rm per los 4 Cirios dex a la Sacristia per lo Alb. de Joan fill de Antoni Pau Pagès — ét 1 3ª

A 29 Rm per los 4 Cirios dex a la Sacristia p lo Alb. de Catarina filla de Ramon Romagosa Cor- der — ét 1 3ª

A 30 Rm per los 4 Cirios dex a la Sacristia p lo Alb. de Isabel filla de Salvador Sorens parayre — ét 1 3ª

A 31 Rm per los 4 Cirios dex a la Sacristia per lo Alb. de Narcisa filla de Joan Sanis Sabater — ét 1 3ª

Noembre 1697.

A 2 Reberem per los 4 Cirios dex a la Sacristia per la Sep.ª del Cos de Joan Baptista Sallas Pr en medecina de Olot — 1 ét 6ª

A 3 Rm per los 4 Cirios dex a la Sacristia p lo Alb. de Joseph fill de Barthomeu Granger Sabater — ét 1 3ª

A 6 Rm per los 4 Cirios dex a la Sacristia per lo Alb. de Mariagna filla de Franch Seuerano gorgater de Olot — ét 1 3ª

A 10 Rm per los 4 Cirios dex a la Sacristia p la Sep.ª del Cos de Antoni Sans Cirdiaire — 1 ét 6ª

A 12 Rm per los 4 Cirios dex a la Sacristia per lo Alb. de Franco fill della Ventura — ét 1 3ª

A 12 Rm per los 4 Cirios dex a la Sacristia p lo Alb. de Magdalena filla de Joan Fabrica Sabater- — ét 1 3ª

A 12 Rm per los 4 Cirios dex a la Sacristia p la Sep.ª del Cos de Mariagna Padrina Viuda de Joan Padrina Spages — 1 ét 6ª

9 ét 1 3ª

A12 Rm per los 4 cirios de pa la sacristia p lo All6 de Ignasi fill de Baxthomeu Ribas Corrota — ét 3 ♄

A13 Rm p los 4 cirios de pa la sacristia p lo All6. de Joseph fill de Joseph Mercadal robaveller. — ét 3 ♄

A14 Rm p los 4 cirios de pa la sacristia p lo All6. de Joseph fill de Pere Julia Jove sep.or — ét 3 ♄

A15 Rm p los 4 cirios de pa la sacristia p lo All6. de Madalena filla de Don Sabastia Manuel Fagilla official della p Corma — ét 3 ♄

A16 Rm p los 4 cirios de pa la sacristia p la Sep.ra del cos de Catarina Pasqual Viuda de Joseph Pas= quall pagesa — 1 ét 6 ♄

A19 Rm p los 4 cirios de pa la sacristia p lo All6 de Antoni fill de Don Antoni Dias Clerics — ét 3 ♄

A20 Rm p los 4 cirios de pa la sacristia p lo All6. de Joan fill de Fran.co Anglada texidor — ét 3 ♄

A21 Rm p los 4 cirios de pa la sacristia p lo All6 de Josepa filla de Jaume Fonellaguer — ét 3 ♄

A25 Rm p los 4 cirios de pa la sacristia p la Sep.ra del cos de Joseph Roca fill de Jacinto Roca sabater. — 1 ét 6 ♄

A25 Rm p los 4 cirios de pa la sacristia p la Sep.ra dell cos de Cecilia Escoda Viuda de Joan Escoda pagesa. — 1 ét 6 ♄

A26 Rm p los 4 cirios de pa la sacristia p lo All6. de Joseph fill de Thomas Moncau sastre — ét 3 ♄

A26 Rm p los 4 cirios de pa la sacristia p la Sep.ra dell cos de Maria Gracia Cosias Muller de Machia Cosi= as Soldat — 1 ét 6 ♄

Dezembre 1697

A3 Rm p los 4 cirios de pa la sacristia p lo All6. de Sal= vador fill de Salvador Porxich Sabater — ét 3 ♄

A3 Rm p los 4 cirios de pa la sacristia p lo All6. de Fran.co fill de Joseph Esplugas Sastre — ét 3 ♄

Vta — 11 ♄ 11

A 4 Rm per los 4 Cirios dexa a la Sacristia y lo Alb. de Antonia filla de Miquel Fons Alferes — ét 1 3ß

A 6 Rm per los 4 Cirios dexa la Sacristia y lo Sefra dellos — 1 ét 6ß

A 7 Rm per los 4 Cirios dexa la Sacristia y lo Alb. de Agna Maria Vidal Donzella — 1 ét 6ß

A 8 Rm per los 4 Cirios dexa la Sacristia y lo Alb. de Agna-ta filla de Miquel Fons Alferes — ét 1 3ß

A 8 Rm per los 4 Cirios dexa a la Sacristia y la Sefra dellos de Sancta Caueta Muller de Franch Claudell Sabater — 1 ét 6ß

A 9 Rm per los 4 Cirios dexa a la Sacristia y lo Alb. de Matheu fill de Matheu Puig el Pintorer de Seda — ét 1 3ß

A 10 Rm per los 4 Cirios dexa a la Sacristia y lo Alb. de Joseph fill de Saubarmich pages — ét 1 3ß

A 12 Rm per los 4 Cirios dexa a la Sacristia y la Sefra dellos de Ursula Garces y Garrich Viuda de San Garrich — 1 ét 6ß

A 13 pexidor de Mana —

A 13 Rm per los 4 Cirios dexa a la Sacristia y lo Alb. de Clara filla de Joseph Mallafre orticioner — ét 1 3ß

A 13 Rm per los 4 Cirios dexa a la Sacristia y lo Alb. de Ramon fill de Sanxo Senyer Md. de casas — ét 1 3ß

A 13 Rm per los 4 Cirios dexa a la Sacristia y la Sefra dellos de Barthomeu Ribot pages — 1 ét 6ß

A 14 Rm per los 4 Cirios dexa a la Sacristia y la Sefra dellos de Sperega Miquel Donzella filla de Bernat Miquel pages. — 1 ét 6ß

A 21 Rm per los 4 Cirios dexa a la Sacristia y lo Alb. de Franco fill de Ignasi Casellas orticioner — ét 1 3ß

A 22 Rm per los 4 Cirios dexa a la Sacristia y lo Alb. de Maria Sperega filla de Joseph Costa fuster — ét 1 3ß

A 23 Rm per los 4 Cirios dexa a la Sacristia y lo Alb. de Molases fill de Mauxe Bas Sastre — ét 1 3ß

A 24 Rm per los 4 Cirios dexa a la Sacristia y la Sefra dellos de Joan-na Molins Viuda de P. Molins pages — 1 ét 6ß

A 27 Rm per los 4 Cirios dexa a la Sacristia y lo Alb. de Thomas fill de Pedro Gassol Defor — ét 1 3ß

A 29 Rm per los 4 Cirios dexa a la Sacristia y lo Alb. de Peregrina filla de Salvador Garriga — ét 1 3ß

Janer 1698

A 5 Rm per los 4 Cirios dexa a la Sacristia y lo Alb. de Joan fill de Geroni Boxara pages — ét 1 3ß

15 ét 12ß —

A 12	Rm	per los 4 Cirios dex.a la Sacristia p.r lo Alb.e de Theodoro fill		
		de Theodoro Garbat Negociant	ℓ 1	3 ß
A 17	Rm	p.r los 4 Cirios dex.a la Sacristia p.r la Seg.da dells de Joseph		
		Guall pages	1 ℓ	6 ß
A 19	Rm	per los 4 Cirios dex.a la Sacristia p.r la Seg.da per Completa		
		dells de Ramon Luis M.e de Casas	2 ℓ	1 ß
A 22	Rm	p.r los 4 Cirios dex.a la Sacristia p.r lo Alb.e de Joan fill de Fil-		
		vestre Villarasa Sabater	ℓ 1	3 ß
A 22	Rm	p.r los 4 Cirios dex.a la Sacristia p.r lo Alb.e de Rosa filla de		
		Ygnes Rocha Barrera	ℓ 1	3 ß
A 29	Rm	p.r los 4 Cirios dex.a la Sacristia p.r la Seg.da dells de Isabel		
		Maria Muller de Joan Maria Gelabert	1 ℓ	6 ß
A 29	Rm	p.r los 4 Cirios dex.a la Sacristia p.r lo Alb.e de Salvador fill de		
		fill de Fran.ch Rosell argenter	ℓ 1	3 ß
A 29	Rm	p.r los 4 Cirios dex.a la Sacristia p.r lo Alb.e de Isabel filla de		
		Miquel Claramunt Negociant	ℓ 1	3 ß
A 29	Rm	p.r los 4 Cirios dex.a la Sacristia p.r lo Alb.e de Joseph fill de		
		Gaspar Cromi Negociant	ℓ 1	3 ß
A 29	Rm	per los 4 Cirios dex.a la Sacristia p.r la Seg.da Completa		
		dells de Margarida Bellvitges Pongella filla de Joan		
		Bellvitges pintrer	2 ℓ	3 ß
A 29	Rm	p.r los 4 Cirios dex.a la Sacristia p.r la Seg.da dells de		
		Maria Theresa Marcal Pongella filla de Benet Marcal		
		Teller	1 ℓ	6 ß

Febrer 1698

A 8	Rm	per los 4 Cirios dex.a la Sacristia p.r lo Alb.e de Theresa		
		filla de Pere Mueller fadrí de Sarre	ℓ 1	3 ß
A 8	Rm	p.r los 4 Cirios dex.a la Sacristia p.r lo Alb.e de Jaumho fill de		
		Joan Navarra Joue Vellarer	ℓ 1	3 ß
A 8	Rm	p.r los 4 Cirios dex.a la Sacristia p.r la Seg.da dells de Lu-		
		cia Castells Pongella filla de Joseph Castells Sabater	1 ℓ	6 ß
A 18	Rm	p.r los 4 Cirios dex.a la Sacristia p.r lo Alb.e de Pere fill de Pere		
		Llamany Corner	ℓ 1	3 ß
A 23	Rm	p.r los 4 Cirios dex.a la Sacristia per la Seg.da part dells		
		de Joseph Nogueras fill de Fran.ch Nogueras M.e de Casas	1 ℓ	6 ß

Vca — 37 11 2

A 22 Rm per los 4 Ciris dex a la Sacristia p lo Mb. de Esteve fill de Benet Caís Jove estanger — ét 1 3 9

A 24 Rm p los 4 Ciris dex a la Sacristia p lo Mb. de Catalina filla de Franco Corrinas pardimenter — ét 1 3 9

A 26 Rm p los 4 Ciris dex a la Sacristia p la Sefra dells los de Sau Jorxare Mollet — 1 ét 6 9

Maig 1698.

A 3 Rm p los 4 Ciris dex a la Sacristia p los Mb. de Margarida filla de Jaume Morera Jorxaer de Aguilla — ét 1 3 9

A 5 Rm p los 4 Ciris dex a la Sacristia per la Sefra dells los de Mariona Monraner Muller de Pere Monraner Sirgo mrc — 1 ét 6 9

A 8 Rm p los 4 Ciris dex a la Sacristia p lo Mb. de Joseph fill de Joan Siguer dalla Jorxaer de Mollas — ét 1 3 9

A 10 Rm p los 4 Ciris dex a la Sacristia p lo Mb. de Vicenta fill de Marti Mas Mde de Casas — ét 1 3 9

A 14 Rm p los 4 Ciris dex a la Sacristia p lo Mb. de fran.ca filla de fran.ch Roberas Jove flaquer — ét 1 3 9

A 15 Rm p los 4 Ciris dex a la Sacristia p lo Mb. de Joseph fill d'Ignasi Seguer Vilaseca — ét 1 3 9

A 20 Rm p los 4 Ciris dex a la Sacristia p lo Mb. de Joseph fill de Jaume Puig fuster — ét 1 3 9

A 23 Rm p los 4 Ciris dex a la Sacristia p lo Mb. de fran.co fill de Jaume Nuet forxer — ét 1 3 9

A 23 Rm p los 4 Ciris dex a la Sacristia p lo Mb. de Madalena filla de Felix Forxer Casada de Tona — ét 1 3 9

A 24 Rm p los 4 Ciris dex a la Sacristia p la Sefra dells los de Mariona Ros Pongella filla de Geroni Ros pages — 1 ét 6 9

A 28 Rm p los 4 Ciris dex a la Sacristia p la Sefra dells los de Catalina Ferras Pongella filla de Pere Ferras pages — 1 ét 6 9

A 28 Rm p los 4 Ciris dex a la Sacristia p lo Mb. de fran.ch fill de Miquel Molner fuster — ét 1 3 9

A 29 Rm p los 4 Ciris dex a la Sacristia p lo Mb. de Geroni fill de Bernardo Joan Agrin de la Selencia — ét 1 3 9

Abril 1698

Pas — 13 4 - 08 -

A 3	Rm per los 4 Cirios dexa la Sacristia y la Sepra del Cos de Joan Torrens pages	1 ó	6 g
A 3	Rm per los 4 Cirios dexa la Sacristia y lo fill. de Maria Theresa filla de Joseph Compte Fabricer	ó 1	3 g
A 5	Rm per los 4 Cirios dexa la Sacristia y la Sepra del Cos de Miquell Guisser Studiant en Medicina	1 ó	6 g
A 5	Rm per los 4 Cirios dexa la Sacristia y la Sepra del Cos de Gabriel Boxareu Sone Sabater	1 ó	6 g
A 9	Rm per los 4 Cirios dexa la Sacristia y lo fill. de Jaume fill de Jaume Canals Boter	ó 1	3 g
A 10	Rm per los 4 Cirios dexa la Sacristia y lo fill. de Antoni fill de Jaume Garco Cramper	ó 1	3 g
A 14	Rm per los 4 Cirios dexa la Sacristia y lo fill. de Gelabert fill de Jau Bofill corrier	ó 1	3 g
A 14	Rm per los 4 Cirios per lo fill. de Raymunda fill de Jaume Roca Sabater	ó 1	3
A 18	Rm per los 4 Cirios dexa la Sacristia y lo fill. de Joan fill de Miquell Cloramunt Regenter	ó 1	3 g
A 22	Rm per los 4 Cirios dexa la Sacristia y lo fill. de Joseph fill de Franch Sarxer Pelaor	ó 1	3 g
A 26	Rm per los 4 Cirios dexa la Sacristia y lo fill. de Joseph fill de Joseph Reus Sastre	ó 1	3 g
A 29	Rm per los 4 Cirios dexa la Sacristia y lo fill. de Rexe fill de Maria Herrera Gurch Viuda	ó 1	3 g

Maig 1698

M 1	Rm per los 4 Cirios dexa la Sacristia y la Sepra del Cos de Franch Gibert Cirurx	1 ó	6 g
M 1	Rm per los 4 Cirios dexa la Sacristia y lo fill. de Joan fill de Joseph Calvarxo pages	ó 1	3 g
M 1	Rm per los 4 Cirios dexa la Sacristia y lo fill. de Joseph fill de la Ventura	ó 1	3 g
M 1	Rm per los 4 Cirios dexa la Sacristia y lo fill. de Maria filla de Don Joan Antonio Corado Hospitalera	ó 1	9 g
M 6	Rm per los 4 Cirios dexa la Sacristia y lo fill. de Ivo fill de Pages Incognits	ó 1	3 g
M 14	Rm per los 4 Cirios dexa la Sacristia y lo fill. de Joseph fill de Joseph Sla pages	ó 1	3 g
		Vra = L 4 t- 6 s-	

Cirios de Maig

Vra 6 g

Juliol 1698			
12	Rm	Per los 4 Cirios dexa a la Sacristia per lo Alb. de Magdalena filla de Jaume Rovellada Caballer Jre	1 ét 6 g
16	Rm	Per los 4 Cirios dexa a la Sacristia per lo Alb. de Joseph fill de Daniel Jauet Caballer Jre	1 ét 6 g
20	Rm	Per los 4 Cirios dexa a la Sacristia per la Sra dells Clos de Joan Caramany Mestre de Joan Caramany adroguer	1 ét 6 g
20	Rm	Per los 4 Cirios dexa a la Sacristia per la Sra dells Clos de Maria Mur Viuda de Joan Morros ensolrer	1 ét 6 g
21	Rm	Per los 4 Cirios dexa a la Sacristia per lo Alb. de Josepa filla de Jaume Padrina Sabater	1 ét 6 g
			13 ét - 6 g

vta

Juny 1698			
15	Rm	Per los 4 Cirios dexa a la Sacristia per lo Alb. de Josepa filla de Jaume Marruga pages Nos no poque Colorar sino	1 ét 6 g
19	Rm	Per los 4 Cirios dexa a la Sacristia per lo Alb. de Miquel fill de Jaume Ramoneda Sastre	1 ét 3 g
25	Rm	Per los 4 Cirios dexa a la Sacristia per lo Alb. de Joseph fill de Joan Co Badal pages	1 ét 3 g
28	Rm	Per los 4 Cirios dexa a la Sacristia per lo Alb. de Jaume fill de Joan Co Foxera Sabater	1 ét 3 g
3	Rm	Per los 4 Cirios dexa a la Sacristia per lo Alb. Sots perrigna fill de Joseph Balmau Sabater	1 ét 3 g
11	Rm	per los 4 Cirios dexa a la Sacristia per lo Alb. de Maria filla de Gabriel Moreno Joue ferrer	1 ét 3 g
13	Rm	Per los 4 Cirios dexa a la Sacristia per la Sra dells Clos de Jaume Roca dell Sastre	1 ét 6 g
13	Rm	Per los 4 Cirios dexa a la Sacristia per la Sra dells Clos de Helena Maria Salvach Viuda de Salvador Salvach Sepulcor	1 ét 6 g
14	Rm	Per los 4 Cirios dexa a la Sacristia per lo Alb. de Mercedis filla de Joseph Marsellach Sastre	1 ét 3 g
17	Rm	Per los 4 Cirios dexa a la Sacristia per lo Alb. de Franch fill de Antoni Clauseria Sabater	1 ét 3 g
17	Rm	Per los 4 Cirios dexa a la Sacristia per lo Alb. de Hermenter fill de Joan Roca Sabater	1 ét 3 g
28	Rm	Per los 4 Cirios dexa a la Sacristia per lo Alb. de Maria Theresa filla de Jaume Vila ferrer	1 ét 3 g

A 2 Rm per los 4 Cirios dexa a la Sacristia per lo fill de Ramon Sabater ét 3 ♄

A 6 Rm per los 4 Cirios dexa a la Sacristia per la Sepultura del fill de Jaumeta Cosa Velon ét 3 ♄

A 8 Rm per los 4 Cirios dexa a la Sacristia per la Sepultura del Cos de fran.ca Vivas Muller de Jaumeta Vivas pages ét 3 ♄

A 9 Rm per los 4 Cirios dexa a la Sacristia per lo fill de Jaume Mallarenas sabater ét 3 ♄

A 20 Rm per los 4 Cirios dexa a la Sacristia per lo fill de Joseph Farriol fuster ét 3 ♄

A 22 Rm per los 4 Cirios dexa a la Sacristia per lo fill de Joseph fill de fran.ch Torras Sieja Corriolaner ét 3 ♄

A 23 Rm per los 4 Cirios dexa a la Sacristia per lo fill de Esperança filla de Bernat Torruella pages ét 3 ♄

A 28 Rm per los 4 Cirios dexa a la Sacristia per lo fill de Joseph Sarro Corrier ét 3 ♄

A 26 Rm per los 4 Cirios dexa a la Sacristia per lo fill de fran.ca Guells Sabater ét 3 ♄

Agost 1698

A 1 Rm per los 4 Cirios dexa a la Sacristia per lo fill de Manuel fill de Vicens Baga pages ét 3 ♄

A 2 Rm per los 4 Cirios dexa a la Sacristia per lo fill de Llorens Pallares Manya ét 3 ♄

A 2 Rm per los 4 Cirios dexa a la Sacristia per lo fill de Isidro Torus fuster ét 3 ♄

A 3 Rm per los 4 Cirios dexa a la Sacristia per la Sepultura del Cos de Isabel Birba Viuda de Joan Birba Marinero £ ét 6 ♄

A 4 Rm per los 4 Cirios dexa a la Sacristia per lo fill de Llorens fill de Llorens fuster passamaner ét 3 ♄

A 5 Rm per los 4 Cirios dexa a la Sacristia per la Sepultura del Cos de Joseph Orreu Estudiant £ ét 6 ♄

A 6 Rm per los 4 Cirios dexa a la Sacristia per los de Torna Corron Viuda de S. Musser la Peniya £ ét 6 ♄

A 7 Rm per los 4 Cirios dexa a la Sacristia per la Sepultura del Cos de Isabel Anna Garriga Viuda de Joseph Garriga. £ ét 6 ♄

Ven 142-8 ♄

142-8 ♄

A 8 Rm p los 4 Ciris dexa la Sacristia p la dex.ra del Cos de Maria Barbara Sons Viuda de Guillem Sons pages — 1 ℓt 6 ß

A 9 Rm p los 4 Ciris dexa la Sacristia p lo Alb. de Joan fill de Antoni Rabassa pagès — ℓt 6 ß

A 11 Rm p los 4 Ciris dexa la Sacristia p lo Alb. de Joseph fill de Isidoro Reo Joua Sabater — ℓt 3 ß

A 18 Rm p los 4 Ciris dexa la Sacristia per lo Alb. de Ramon fill de Ramon Sart pages — ℓt 3 ß

A 20 Rm p los 4 Ciris dexa la Sacristia p lo Alb. de Maria filla de Joan Balco Sabater — ℓt 3 ß

A 24 Rm p los 4 Ciris dexa la Sacristia p la Sep.ra del Cos de Isabel farrera Viuda de Gaspar farrera pagesa — 1 ℓt 6 ß

A 25 Rm p los 4 Ciris dexa la Sacristia p lo Alb. de Franch fill de Jaumeto Carbonell farrer — ℓt 3 ß

Setembre 1698

A 2 Rm per los 4 Ciris dexa la Sacristia per la Sep.ra del Cos de Margarida Sans filla de Ruf Sans Cogner de Mulas — 1 ℓt 6 ß

A 2 Rm per los 4 Ciris dexa la Sacristia p lo Alb. de Mariano fill de Joseph Marsallach Sabater — ℓt 3 ß

A 4 Rm p los 4 Ciris dexa la Sacristia p lo Alb. de Maria Theresa filla de Christofol Roca Cintex — ℓt 3 ß

A 9 Rm p los 4 Ciris dexa la Sacristia p lo Alb. de franch fill de franch Munell Brodador — ℓt 3 ß

A 6 Rm p los 4 Ciris dexa la Sacristia dexa p lo Alb. de Catharina filla de Joan Barch — ℓt 3 ß

A 10 Rm p los 4 Ciris dexa la Sacristia p la sep.ra dells de Rga de Maria Serrada Viuda — 1 ℓt 6 ß

A 11 Rm p los 4 Ciris dexa la Sacristia p lo Alb. de Theresa filla de Joan Rafell Mge de Casas — ℓt 3 ß

A 15 Rm p los 4 Ciris dexa la Sacristia p lo Alb. de Joseph fill de Geroni Roca Joue Hortolani — ℓt 3 ß

A 22 Rm per los 4 Ciris dexa la Sacristia p lo Alb. de Joan fill de Joan Subirá Sabater — ℓt 3 ß

Vm — 13 ℓt - 3 ß

Vista [illegible]

13 ℓt 3 ß

A 23 Dm per los 4 Cirios dex.a la Sacristia p.a lo Mo. de Fran.co fill — ét 3 ♄
de Fran.co Miro y Celer

A 26 Dm per los 4 Cirios dex.a la Sacristia p.a lo Mo. de Farau — ét 3 ♄
fill del Ramon Mateosa fuster

A 30 Dm per los 4 Cirios dex.a la Sacristia per lo Mo. de Vareja — ét 3 ♄
fill de Joan Cassanyas Cotxero

Octubre 1698

A 21 Dm per los 4 Cirios dex.a la Sacristia p.a lo Mo. de
Josepa fill.a del Sr. en medecina Thomas Solsaver- — ét 3 ♄

A 22 Dm per los 4 Cirios dex.a la Sacristia p.a la Sep.ra del — ℓ ét 6 ♄
ces de Joan Sans Boticari de Mataro

A 23 Dm per los 4 Cirios dex.a la Sacristia per lo Mo. de Cocue — ét 3 ♄
fill de Jaume Costa pages

A 25 Dm per los 4 Cirios dex.a la Sacristia p.a lo Mo. de Savin- — ét 3 ♄
ho fill de Franch Sanso Sabater

Noembre 1698

A 4 Dm per los 4 Cirios dex.a la Sacristia p.a lo Mo. de Maria — ét 3 ♄
filla de Antoni Roig pages

A 8 Dm per los 4 Cirios dex.a la Sacristia p.a la Sep.ra dels — ℓ ét 6 ♄
de Jaume Casas pages

A 10 Dm per los 4 Cirios dex.a la Sacristia p.a lo Mo. de Ge- — ét 3 ♄
ronima filla de Joan Roca Sabater

A 13 Dm per los 4 Cirios dex.a la Sacristia per lo Mo. de — ét 3 ♄
Joseph fill de Joseph Pagas Carrer

A 15 Dm per los 4 Cirios dex.a la Sacristia p.a la Sep.ra
del Cos de Maria Boxeda Bonvello filla de Jaume — ℓ ét 6 ♄
Boxeda Sastre

A 20 Dm per los 4 Cirios dex.a la Sacristia p.a la Sep.ra del
Cos de Maria Gracia Campr Viuda de Joan Campr — ℓ ét 6 ♄
Sastre

A 23 Dm per los 4 Cirios dex.a la Sacristia p.a lo Mo. de Ma- — ét 3 ♄
riana filla de Pere Pasqual Carrer y Joana Ver

A 23 Dm per los 4 Cirios dex.a la Sacristia per lo Mo. de — ét 3 ♄
Maria filla de Joseph Geralt Mo. de Casas

A 24 Dm per los 4 Cirios dex.a la Sacristia p.a lo Mo. de Joseph fill de — ét 3 ♄
Joseph Recolze pages

A 25 Dm per los 4 Cirios dex.a la Sacristia p.a lo Mo. de Jaume — ét 3 ♄
fill de Joan Carlos pages

Vca — 13 ℓ 13 ♄

26 Dm per los 4 Cirios dex.a la Sacristia p lo Mb. de Maria filla de Gaspar Rolas Mt de Sagas — ét 3ª

Desembre 1698

23 Dm — p los 4 Cirios dex.a la Sacristia p la Sepultura del Cos de Joan Sorull Mt de Sagas — 1 ét 6ª

24 Dm p los 4 Cirios dex.a la Sacristia p lo Mb. de Domingo fill de Domingo Mario Texidor Sombrerer — ét 3ª

26 Dm p los 4 Cirios dex.a la Sacristia p lo Mb. de Fran.co fill de Joseph Cspelagas Sastre — ét 3ª

27 Dm p los 4 Cirios dex.a la Sacristia p lo Mb. de Enriquet fill de Fran.co Bardo Sastre — ét 3ª

28 Dm p los 4 Cirios dex.a la Sacristia p lo Mb. de Joseph fill de Fabio Forcada Sabater — ét 3ª

29 Dm p los 4 Cirios dex.a la Sacristia p la Sep.ra del Cos de Maria Sarroca Viuda de Gil Sarroca Capsica de Infanceria — 1 ét 6ª

31 Dm p los 4 Cirios dex.a la Sacristia p lo Mb. de Joan Pau fill de Joan Gra Sastre — ét 3ª

Janer 1699

4 Dm p los 4 Cirios dex.a la Sacristia p lo Mb. de Fran.co Ignasi fill de Jose Mirja Vilas Texidor — ét 3ª

6 Dm p los 4 Cirios dex.a la Sacristia p la Sep.ra del Cos de Margarida Munne Donzella filla de Dn.e Munne pagues — 1 ét 6ª

9 Dm p los 4 Cirios dex.a la Sacristia p lo Mb. de Maria filla de Ignasi Serrano Ferrador — ét 3ª

20 Dm per los 4 Cirios dex.a la Sacristia p lo Mb. de Maria Theresa filla de Joan Marti Sabater — ét 3ª

21 Dm p los 4 Cirios dex.a la Sacristia p lo Mb. de Joseph fill de Gran Fornau Sarayre — ét 3ª

22 Dm p los 4 Cirios dex.a la Sacristia p la Sep.ra del Cos de Ramon Comeu pages — 1 ét 6ª

Dm p los 4 Cirios dex.a la Sacristia p la Sep.ra del Cos de Fran.co Crusells Traginador — 1 ét 6ª

25 Dm p los 4 Cirios dex.a la Sacristia p lo Mb. Sots per Siguac fill de Xel Grenech Mt Sastre — ét 3ª

Vta — 13 ét 13ª

13 ét 13

A 28 Dm glos 4 Cexis dex.a la Sacristia p.a lo fill.e de Antoni fill de Llorens Farxeras Sabater — ét 3 4

Febxer 1699

A 1 Dm glos 4 Cexis dex.a la Sacristia p.a lo fill.e de Fran.co fill de Jaumito Mas fusterx — ét 3 4

A 2 Dm glos 4 Cexis dex.a la Sacristia p.a lo fill.e de Rosa filla de Jaume Rosas pagex — ét 3 4

A 4 Dm glos 4 Cexis dex.a la Sacristia per lo fill.e de Jaume fill de Fran.co Garcia sapiner — ét 3 4

A 8 Dm per los 4 Cexis dex.a la Sacristia p.a lo fill.e de Narcis fill de Narcis Simona Joue fill.e de Casas — ét 3 4

A 11 Dm glos 4 Cexis dex.a la Sacristia per lo fill.e de Andria Xerexa fill de Fran.co Sadell Sastre — ét 3 4

A 16 Dm glos 4 Cexis dex.a la Sacristia p.a la Sep.ra dels Cos de Agna Santa Andreu muller de Fran.co Andreu Forner — 1 ét 6 4

A 18 Dm glos 4 Cexis dex.a la Sacristia p.a la Sep.ra dels Cos de Magdalena Boix Viuda de Nicolau Boix Joue — 1 ét 6 4

A 20 Dm per los 4 Cexis dex.a la Sacristia p.a lo fill.e de Lucrecia filla de Sau Navarxo d'Eivissa — ét 3 4

A 23 Dm glos 4 Cexis dex.a la Sacristia p.a la Sep.ra dels Cos de Thoma Bufia muller de Nicolau Bufia Sedaler — 1 ét 6 4

A 27 Dm per los 4 Cexis dex.a la Sacristia per lo fill.e de Joan fill de Jaumeto Sufo Sastre — ét 3 4

Maxi 1699

A 1 Dm glos 4 Cexis dex.a la Sacristia p.a lo fill.e de Maria Rosa filla de Jaumeto Frau Sastre — ét 3 4

A 1 Dm per los 4 Cexis dex.a la Sacristia p.a lo fill.e de Joan fernando fill de Don fernando Aguirre Ajudante — ét 3 4

Ora — 10 ℔ - 8 ß —

A 5 Rm p los 4 Cirios dex.a la Sacristia p la Sep.ra dell Cos de Maria Noguera Viuda de Franch.co Noguera Mr de Casas — 1 ℓ 6 ß

A 7 Rm p los 4 Cirios dex.a la Sacristia p lo fill.lo de Joseph fill de Ramon Gonor forner — ó 1 3 ß

A 9 Rm p los 4 Cirios dex.a la Sacristia p la Sep.ra dell Cos de Miquel Domench Reginer de Mar — 1 ℓ 6 ß

A 14 Rm p los 4 Cirios dex.a la Sacristia p lo fill.lo de Joan fill de Joan Llanas passamaner — ó 1 3 ß

A 17 Rm p los 4 Cirios dex.a la Sacristia p lo fill.lo de Maria Paula filla de Fran.co Rigera Mr de Bonies — ó 1 3 ß

A 18 Rm p los 4 Cirios dex.a la Sacristia p lo fill.lo de Jaume fill de Miquel Cerer Sastre — ó 1 3 ß

A 23 Rm p los 4 Cirios dex.a la Sacristia p lo fill.lo de Maria Magdalena filla de Bernat Bach.a Sastre — ó 1 3 ß

A 24 Rm p los 4 Cirios dex.a la Sacristia p la Sep.ra dell Cos de Joseph Sizo fill de Alexandro Sizo pages — 1 ℓ 6 ß

A 25 Rm p los 4 Cirios dex.a la Sacristia p lo fill.lo de Catharina filla de Joseph Balco pages — ó 1 3 ß

A 28 Rm p los 4 Cirios dex.a la Sacristia p la Sep.ra dell Cos de Margarida Verdeller Viu de Joseph Verdeller pages — 1 ℓ 6 ß

Abril 1699

A 4 Rm per los 4 Cirios dex.a la Sacristia p la Sep.ra dell Cos de Valenti Navarra Negociant — 1 ℓ 6 ß

A 8 Rm p los 4 Cirios dex.a la Sacristia per la Sep.ra dell Cos de Maria Mune Ampella filla de Joan Mune Fuster — 1 ℓ 6 ß

A 9 Rm p los 4 Cirios dex.a la Sacristia p lo fill.lo del Cos fill de Miquel Gispert Vetter — ó 1 3 ß

12 ℓ 7 ß

A 10 R.m p los 4 Ciris de ex.a la Sacristia p la Sep.ra
del Cos de Paula Ricart Donzella filla de Antoni
Ricart pagès — 1 ₤ 6 ₰

A 10 R.m p dhos 4 Ciris de ex.a la Sacristia p exla Sep.ra
del Cos del Alferes Manuel de Ricart de Alexandre. 1 ₤ 6 ₰

A 13 R.m p los 4 Ciris de ex.a la Sacristia p exlo fll.o de Do-
mingo fill de Joseph Cosa p Cirer Soldat — ₤ 3 ₰

A 19 R.m exem p los 4 Ciris de ex.a la Sacristia p lo fll.o de Catha-
rina filla de Amado Genoves pagès — ₤ 3 ₰

A 20 R.m p los 4 Ciris de ex.a la Sacristia p exlo fll.o de Sore
fill de Maura Bas Sastre — ₤ 3 ₰

A 24 R.m p los 4 Ciris de ex.a la Sacristia p lo fll.o de Benet
fill de Bonifasi Manrica Alferes — ₤ 3 ₰

A 24 R.m p los 4 Ciris de ex.a la Sacristia p exlo fll.o de
Agna Maria filla de Joseph Pareto Corzer — ₤ 3 ₰

A 25 R.m p exlos 4 Ciris de ex.a la Sacristia p lo fll.o de
Maria filla de Joseph Puig fuster — ₤ 3 ₰

A 29 R.m p exlos 4 Ciris de ex.a la Sacristia p lo fll.o de
Herera filla de Gabriel Llorens Fornex — ₤ 3 ₰

A 30 R.m p exlos 4 Ciris de ex.a la Sacristia p exla Sep.ra
del Cos de Maria Guillot Donzella filla de Joan
Guillot Joue fornex — 1 ₤ 6 ₰

A 30 R.m p los 4 Ciris de ex.a la Sacristia p exla Sep.ra
del Cos de Llorens Marora Joue Sabater — 1 ₤ 6 ₰

A 30 R.m p exlos 4 Ciris de ex.a la Sacristia p lo fll.o de
Madalena filla de Sagimon Vidal del Joue tin-
torer de Seda — ₤ 1 3 ₰

A 30 R.m p los 4 Ciris de ex.a la Sacristia p lo fll.o de
Antoni fill de Pere Baeleria Marinero — ₤ 3 ₰

v.a — 31 - 12 11

32 ℔ 1 2 ß 6
26 ℔ 3 ß
30 ℔ 2 ß
10 ℔ 8 ß
11 ℔ 1 ß
11 ℔ 5 ß
13 ℔ ß
9 ℔ 1 5 ß
12 ℔ 7 ß
10 ℔ 8 ß
11 ℔ 1 4 ß
11 ℔ 1 ß
11 ℔ 1 ß
12 ℔ 9 ß
11 ℔ 1 ß
9 ℔ 1 5 ß
11 ℔ 1 4 ß
15 ℔ 1 2 ß
16 ℔ 1 1 ß
13 ℔ ß
14 ℔ 6 ß
13 ℔ 6 ß
14 ℔ 8 ß
13 ℔ 3 ß
13 ℔ 1 3 ß
13 ℔ 1 3 ß
10 ℔ 8 ß
12 ℔ 7 ß
11 ℔ 1 ß

407 ℔ 4 ß 6 Summa Vniuersal

de todas las Rebudas del dret de las sepultuas
de la Cera y altras Cosas que ab Vint y Nou
Summas de plana Importan quatrecentas
set liuras quatre sous y Cinc diners ——— 407 ℔ 4 ß 6

Rebudas de Cera Vencuda fol. 154.

Maig 169.

A 13 de Maig 169. Reberem de Mo Lluganí fabrega boxer della Canonicall 3ct 12ß ço es per las 4 arcas que Cremaren allas Capuxins lo Sr dia dellas Vedanis per lo Cange Boxados ß 64 lo Segon dia en Sta Catarina y lo dit Boxados ß 2ct 6ß per la absolta per lo Cange Vilarta y las 4 arcas ß dellas quals lo heren della Casa den rete dos Com Christe en lla fundacio, ß 6ß en Sta Maria y lo Canonge Valeri y per los Seus que tot son dias ——— 3ct 12ß

A 27 de Agost 169. Reberem del Rector de Sn Jany 6ß per lo offici Matinal en la Capella ——— ct 6ß

A 29 de Agost 169. tenim rebut de Mo Joan Serra Sta per 4ct de repus ——— 2ct ß

A 5 de Setembre 169. Reberem de Mo Lluganí fabrega per 4ct Candellas de Semi arro 99 ——— 1ct 6ß

A 8 de Setembre 169. Reberem de Mo fabre en boxer della Canonicall per lo offici Canonical en Sta Eulalia lo dia de Nra Sra de Agost y lo dia de Nostra Sra de Setembre 169. Co es 6ß per quiscun que son 169 y 6ß per Ma Sra dellas Vanyas de Agost que son ab ell ——— 1ct 4ß

ya — 8ct 18ß

8ct 18ß

A 9 de Setembre 169) reberem del dit fabrega per los
dos offiis de Vinsuar, co es 16 de Agost y 3. de
Setembre per los dos offiis à raho de 4ª per quisuen ét 8ª
A 11 de Setembre reberem de Mº fabrega per los dos
offiis se auien de selebrar per lo Rdor la hu als
2 de Julio y lo altre lo dia de Stª Anna y nos
selebraren per causa del Cirifins dit dia à raho
de 4ª quisuen son ét 6ª
A 26 de Setembre 169) reberem de Mº fabrega per ét
candellas de Aniuersari à raho de 4ª cuart son
A 29 de Setembre 169) reberem del Beneficiat de Stº Mi- 3 ét 3ª
quel per lo A Cirus per lo offiu Matinal
A 3 de Octubre 169) reberem del Beneficiat del Stº Ge- ét 6ª
roni per los A Cirus
A 2 de Nouembre 169) tenim rebut per Mans de Mº ét 6ª
Comenya per las atxes dexarem á difarem lo
dia dell Morts ét 6ª à raho de 6ª de dos enans
Missas
A 10 de Nouembre 169) reberem de Mº fabrega per A ét 6ª
lo offiu se digue lo dia del Patrocini de Mª Sra
en Stª Colaria ét 6ª
A 16 de Nouembre 169) reberem del Discret Bernat Coma
Ciutada de Solsona 1) ét 4ª per lo refus de 12 aeras
dexarem per la Sta abisolemnitat de Mª Sra
del Cº Mº Jaume Coma son Germá 1) ét -ª
A 21 de Nouembre 169) reberem de Mº fabrega p
lo offiu en Stª Colaria dia della y reberem de
Mª Sra ét 6ª

27 ª 9ª

27 ª 9ª

A 12 de Dezembre 1697 Reberem de Mo fabrega f lo
offici del Arca en Sta Cullaria ---------- ét 8ℓ
A 21 de Janer 1698 Reberem de Mo fabrega per lo offici
Canonical en Sta Cullaria ---------- ét 6ℓ
A 21 de dit Reberem del Benefici de Sn Marc per los
4 Cirios ---------- ét 6ℓ
A 23 de Janer 1698 Reberem de Maria Marcall per lo
Refus de 1ª 2 cera de dos arroas li desparem á
raho 99 lliura son ---------- ét 1 5ℓ
A 23 de Janer 1698 Reberem del Benefici de Sta Sebes-
tia per los 4 Cirios per lo offici ---------- ét 6ℓ
A 25 de Janer 1698 Reberem del Benefici de Sn Jaume
los 4 Cirios per lo offici Marcall en la Capella ---------- ét 6ℓ
A 3 de febre 1698 Reberem de Mo fabrega f lo offici
en Sta Cullaria del Arca ---------- ét 8ℓ
A 4 de dit Reberem de dit fabrega per lo offici de Mon-
juax en Sta Cullaria ---------- ét 4ℓ
A 13 de febrer 1698 Reberem de Mo fabrega f lo
offici del Arca en Sta Cullaria ---------- ét 8ℓ
A 19 de febrer 1698 Reberem de Mo fabrega per los
6 officis del Arca della obra de Sta Cullaria ---------- 2ét 8ℓ
A 20 de febrer 1698 Reberem del Sr Jo Ferrer Sayol
per la desminuicio de 4 arroas que foren 6ª 3 2
á raho 98 ---------- 2ét 9ℓ
A 12 de Mars 1698 Reberem de Mo Joan Vila per
2ª 8 2 Refus ---------- 1ét 5ℓ
A 3 de Mars 1698 Reberem del Senor Canonge Figueras
per la desminucio de 4 arroas ---------- 2ét 9ℓ

ℓ 11 ét 16ℓ

Vista de Cullera

11 ét 16ℓ

A 25 de Març 1698 reberem del Beneficiat de Sta Gabriell per los 4 Cirios li acaparem —— 6ª 6ª

A 26 de Març 1698 reberem del Sr Capisol Sto Q la despraniicio de 4 arcas —— 2ª 4ª 9

A 12 de Abril 1698 reberem de Mo fabrega q lo offii del Sra Cayeue a 25 de Març dea dela Anunciatio de Sta Mra —— 6ª 8ª

A 7 de Maig 1698 reberem de Mo fabrega dotze de la Canonical per quatre arcas per la absolta se fa alas Capellanias 6 8 dia de las Ledanias per lo Canonge Borxados, q segon dia de las Ledanias altres quatre arcas per lo dit Arº 8ª per dia son 16ª q 2ª 8ª per lo Canonge Vilana en dita Sta Catarina per las 4 arcas q dellas quals lo Creue de la Casa son rete dos que api esta en la fundacio; q 8ª per la absolta per ahir lo Canonge Valentim Sta Maria 6 per los Cayres que tot son —— 3ª 1 2ª

Comes tenim rebut del Sr Sacristany per los 4 Cirios del offii de Sto Antoni de Padua que diu tots anys en la Capella de dit Sto per anima de Magdalena Bofill 1ª 2ª q son per los dos anys del q fen vieni de 1697 q 1698 à raho 12ª lo any son — 1ª 4ª

A 2 de Julio 1698 reberem de Mo fabrega per lo offii del Sra en Sta Eulalia —— 1ª 8ª

Suma —— 8ª 2ª 9

A 5 de Julio de 1698 reberem de Mo Joan Vila pre 3 at 2 g
per vet 362 de cera groga de pesus de 6 a pes — 3 ét 2 g

A 26 de Julio de 1698 dia de Sta Anna reberem de Mo
Fabrega per lo offici del Sr ca en Sta Cullaria — ét 8 g

Com dit dia Mo del Dr Janer Beneficiat de Sta Anna
per los 4 Cirios per lo offici Matinal — ét 6 g

A 29 de Julio de 1698 reberem del Dr Marcal los
4 Cirios li dexarem per lo offici Matinal per Sta
Marthe — ét 6 g

A 5 de Agost de 1698 reberem de Mo Fabrega per lo offici
del Sr ca en Sta Cullaria dit de las Neus — ét 8 g

A 15 de dit Mes dia della Assuncio reberem de Mo Fabre-
ga per lo offici en Sta Cullaria lo ofrta — ét 8 g

A 16 de Agost de 1698 reberem de Mo Fabrega per lo
offici de Monsuar en Sta Cullaria — ét 4 g

A 8 de Setembre de 1698 reberem de Mo Fabrega per
lo offici del Sr ca en Sta Cullaria dia della Nati-
vitat de Ma Sra — ét 8 g

A 9 de dit reberem de Mo Fabrega per lo offici de
Monsuar en Sta Cullaria — ét 4 g

A 21 de Setembre de 1698 reberem del Beneficiat dels
Metges St Cosme y St Damia per los 4 Cirios
del Offici Matinal — ét 6 g

A 29 de dit reberem del Beneficiat de St Miquel los
4 Cirios — ét 6 g

Vn — 3 ll 12 s —

A 3 de Octubre 1698 reberem del Beneficiat de
S.t Geroni per los 4 Ciris per lo offici Matinal — ét 6ª

A 16 de Octubre 1698 reberem de M.e Fabrega per
6 tª candelas de Aniversaris a raho 2ª lliura — ét 1 4ª

A 17 de Octubre 1698 reberem del S.r Mallet 6 tª
40 Candelas de Aniversari á raho 2ª lliura — ét 1 8ª

A 28 de Octubre 1698 dia de S.t Simon y Judas rebe-
rem del S.r Vadell 6 los 4 Ciris 6 lo offici — ét 6ª

A 30 de Octubre reberem de M.e Mas per dos lliuras
refus de aseras que desminuiren á raho 10ª lliu-
ra — ét —

A 9 de Novembre 1698 dia del Patrocini reberem de
M.e Fabre per la Missa en S.ta Catharina del
Sr.ca — ét 6ª

A 21 de Novembre 1698 dia della presentacio de N.a
S.ra reberem de M.e Fabrega per lo offici del
Sr.a en S.ta Catharina — ét 8ª

A 2 de Novembre 1698 reberem del Beneficiat de
S.ta Catarina per los 4 Ciris — ét 6ª

A 8 de Desembre 1698 reberem de M.e Fabrega per lo offici
del Sr.a en S.ta Catharina dia de la Concepcio — ét 8ª

A 18 de Desembre 1698 dia della Expectacio de N.a S.ra
reberem de M.e Fabrega 6 lo offici en S.ta Catharina 6
lo offici en S.ta Catharina — ét 8ª

A 6 de Janer 1699 reberem del Beneficiat della Pietat 6
4 Ciris per lo offici Matinal — ét 6ª

Rva — 9 ét — 5ª

9 ét 5ª

A 17 de Janer 1699 reberem del Beneficiat de Sta Maria per los 4 Cirios per lo offici Marinall — 6ª

A 21 de Janer 1699 dia de Sta Agnes reberem de Mo fabrega per los 4 Cirios del offici Canonical — 6ª

A 2 de febrer 1699 dia de la purificacio de Nra Sra reberem de Mo fabrega per lo offici del Sr en Sta Caltarina — 8ª

A 3 de febrer 1699 reberem de Mo fabrega per lo offici de Monuar en Sta Caltarina — 4ª

A 19 de febrer 1699 reberem de Mo fabrega per 7 offics se an cantats en la capella de Sta Caltarina à raho 8ª quiscun per lo Sr — 2ª 4ª 6ª

A 9 de Mars 1699 reberem de Mo Joan Vila per tres lliuras y sinch onzes refus à raho 4ª lliura son — 1ª 1ª 4ª

A 23 de Mars 1699 reberem del Beneficiat de Sta Gabriel per los 4 Cirios del offici Marinall — 6ª

A 25 de Mars 1699 reberem de Mo fabrega per lo offici del Sr dia della anunciacio en Sta Caltarina — 8ª

A 31 de Mars 1699 reberem del Beneficiat de Sta Benet per los 4 Cirios lo dexarem per lo offici Marinall — 6ª

A 14 de Maig 1699 reberem de Mo fabrega per lo offici de Angelis — 4ª

A 24 de Maig 1699 reberem de Mo fabrega per lo offici de Angelis — 4ª

A 6 de Juny 1699 reberem de Mo fabrega per lo offici de Angelis — 4ª

Oca — 7ª 6ª

7ª 6ª

#12	de Juny 169) Rm de Mo fabrega y lo offici de Angelis.	ét 4ª
#17	de Julio 169) Rm de Mo fabrega y lo offici de Angelis-	ét 4ª
#20	de Julio 169) Rm de Mo fabrega y lo offici de Angelis.	ét 4ª
#26	de Julio 169) Rm de Mo fabrega y lo offici de Angelis—	ét 4ª
#12	de Agost 169) Rm de Mo fabrega y lo offici de Angelis—	ét 4ª
#21	de Agost 169) Rm de Mo fabrega y vn offici de Angelis—	ét 4ª
#24	de Agost 169) Rm de Mo fabrega y vn offici de Angelis—	ét 4ª
#26	de Agost 169) Rm de Mo fabrega y vn offici de Angelis—	ét 4ª
#28	de Agost 169) Rm de Mo fabrega y offici de Angelis—	ét 4ª
#29	de Agost 169) Rm de Mo fabrega y vn offici de Angelis—	ét 4ª
#18	de Setembre 169) Rm de Mo fabrega y vn offici de Angelis—	ét 4ª
#22	de Setembre 169) Reberem de Mo fabrega per vn offici de Angelis—	ét 4ª
#4	de Octubre 169) Rm de Mo fabrega y vn offici de Angelis—	ét 4ª
#19	de Octubre 169) Reberem de Mo fabrega y vn offici de Angelis—	ét 4ª
#24	de Octubre 169) Reberem de Mo fabrega per vn offici de Angelis—	ét 4ª
#24	de dit per altre offici de Angelis—	ét 4ª
#31	de Octubre 169) Rm de Mo fabrega per vn offici de Angelis—	ét 4ª
#9	de Novembre 169) Rm de Mo fabrega per vn offici de Angelis—	ét 4ª
	Vta	3#12ª-

3#12ª

A 26 de Noembre 1697 rm de Mo fabrega per vn offici de Angelis — ét 4ℓ

A 4 de Janer 1698 reberem de Mo fabrega per vn offici de Angelis — ét 4ℓ

A 10 de Janer 1698 rm de Mo fabrega per vn offici de Angelis — ét 4ℓ

A 16 de Janer 1698 rm de Mo fabrega per vn offici de Angelis — ét 4ℓ

A 26 de dit rm de Mo fabrega per vn offici de Angelis — ét 4ℓ

A 21 de Abril 1698 rm de Mo fabrega per vn offici de Angelis — ét 4ℓ

A 23 de Abril 1698 rm de Mo fabrega per vn offici de Angelis — ét 4ℓ

A 1 de Maig 1698 rm de Mo fabrega per vn offici de Angelis — ét 4ℓ

A 9 de Juliol 1698 rm de Mo fabrega per vn offici de Angelis — ét 4ℓ

A 11 de dit rm de Mo fabrega per vn offici de Angelis — ét 4ℓ

A 1 de Agost 1698 rm de Mo fabrega per vn offici de Angelis — ét 4ℓ

A 12 de Agost 1698 reberem de Mo fabrega per vn offici de Angelis — ét 4ℓ

A 16 de Agost 1698 reb^m per vn offici de Angelis de Mo fabrega — ét 4ℓ

A 6 de Setembre 1698 rm de Mo fabrega per vn offici de Angelis — ét 4ℓ

A 18 de Setembre 1698 reberem de Mo fabrega per vn offici de Angelis — ét 4ℓ

Vna — 3 ℓ — ℓ —

A 6 de octubre 1698 Reberem de Mo fabrega
per vn offici de Angelis ——— ét 4ℓ

A 25 de Octubre 1698 Reberem de Mo fabrega
per vn offici de Angelis ——— ét 4ℓ

A 31 de Octubre 1698 de 1698 Reberem de Mo
fabrega per vn offici de Angelis ——— ét 4ℓ

A 5 de Nouembre 1698 Reberem de Mo fabrega
per vn offici de Angelis ——— ét 4ℓ

A 12 de Nouembre x^m de Mo fabrega per vn offici
de Angelis ——— ét 4ℓ

A 20 de dit Reberem de Mo fabrega per vn offici
de Angelis ——— ét 4ℓ

A 28 de Desembre 1698 Reberem de Mo fabrega
per vn offici de Angelis ——— ét 4ℓ

A 11 de febrer 1699 x^m de Mo fabrega per
vn offici de Angelis ——— ét 4ℓ

A 21 de Mars 1699 x^m de Mo fabrega per vn
offici de Angelis ——— ét 4ℓ

A 24 de Mars 1699 x^m de Mo fabrega per vn
offici de Angelis ——— ét 4ℓ

A 6 de Abril 1699 x^m de Mo fabre per vn offici
de Angelis á 3. Cors ——— ét 6ℓ

Ya —— 2 ℓt 6ℓ

8	℔	L 8	℥
27	℔	9	℥
11	℔	L 6	℥
8	℔	2	℥ 9
6	℔	L 6	℥
9	℔	5	℥
7	℔	6	℥
3	℔	L 2	℥
3	℔		℥
2	℔	6	℥
88	℔	1	0 ℥ 9

Suma universal del cabrat de sera uenuda
ȳ ab dos sumas de grosas importa uuitanta
uuit libras dos sous y nou diners dich — 88 ℔ 1 0 ℥ 9

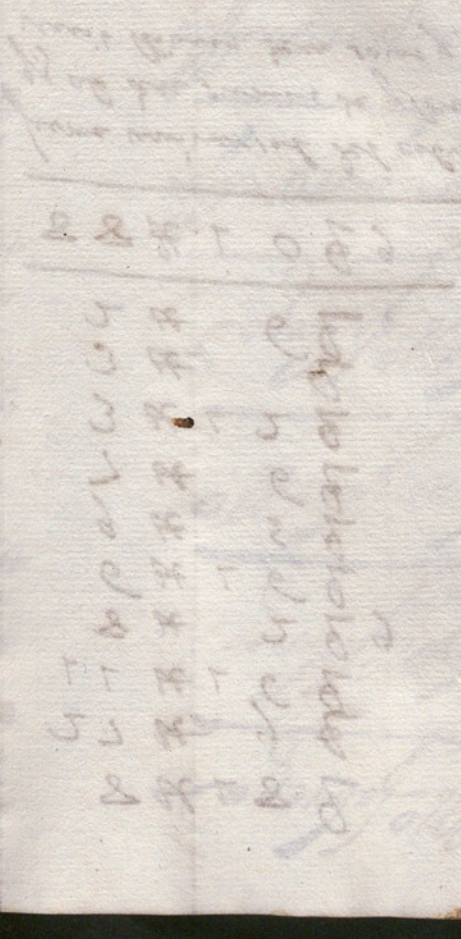

Rebudas que reb. la Sots Sacristia Co dret de Capidas Demudas. Csp. fol. 151.

Maig 1691. 1699.

30 de Abril 1699. auem cobrat ab diferens Vegadas lo pnt bieni de las Capidas auem dexat per cobrar ——— dt 64

J. Sebastian pro mmiuerschi

Fr. Sebastian Trallich

dt 64

Rebudas dell dret de totas offertas axi de Bateigs
Com della Caxa Comuna. Esp. fol. 1. 1. retro.

Maig 169). 1699.

A 21 de Maig 169). reuim rebut per lo Cri della offerta del Combrega se aporta al Dr Mathieu Armengol Pre — ₶ 3 ß

A 31 de Maig 169) auem rebut de Joan Garau Cicola Major per la part tocant a la Sacristia dels bateigs del pnt Mes — 4 ₶ 1 9 ß

A 30 de Juny 169). auem rebut de Joan Garau Cicola Major per la part tocant a la Sacristia per los bateigs del pnt Mes — 2 ₶ 1 ß

A 31 de Juliol 169) reuim rebut de Joan Garau Cicola Major per la part tocant a la Sacristia p los bateigs del pnt Mes — 3 ₶ 1 ß 6

A 19 de Agost 169) reberem per la offerta del combrega se aporta al Dr Cirue Barnes — ₶ 3 ß

A 31 de Agost 169) auem rebut del Cicola Major per la part tocant a la Sacristia dels bateigs del pnt Mes — 2 ₶ 1 ß

A 30 de Setembre 169) auem rebut de Joan Garau Cicola Major per la part tocant a la Sacristia lo pnt Mes — 3 ₶ 1 8 ß 4

A 31 de Octubre 169) auem rebut del Cicola Major p la part tocant a la Sacristia dels bateigs del pnt Mes — 6 ₶ 1 2 ß

Vta — 24 ₶ - 7 ß 6

24 ₶ 7 ß 6

A 30 de Noembre 1697 tenim rebut de Joan Garau Cirdla Maior per la part tocant a la Sacristia dels
" " barcins lo port Mes ——— 6 ú - 19 8

A 31 de Dezembre 169[illegible] tenim rebut del Cirdla Maior
" " per la part tocant dels barcins lo port Mes. 5 ú 19 8

A 31 de Janer 1698 tenim rebut del Cirdla Maior
" " per la part tocant dels barcins lo port Mes
" " a la Sacristia ——— 5 ú 19 1

A 28 de febrer 1698 tenim rebut del Cirdla Maior
" " Joan Grau per la part tocant a la Sacristia dels
" " barcins lo port Mes ——— 5 ú 18 9

A 31 de Mars 1698. tenim rebut del Cirdla Maior
" " Joan Garau per la part tocant a la Sacristia
" " dels barcins lo port Mes ——— 3 ú 1 0 10

A 30 de Abril 1698 tenim rebut del Cirdla Maior
" " per la part tocant a la Sacristia lo port
" " mes dels barcins ——— 3 ú 1 9 9

A 31 de Maig 1698 tenim rebut del Cirdla Maior
" " per la part tocant a la Sacristia dels barcins,
" " lo port Mes ——— 2 ú 1 3 9

A 30 de Juny 1698 tenim rebut del Cirdla Maior
" " per la part tocant dels barcins a la Sa-
" " cristia lo port Mes ——— 5 ú 18 9

A 31 de Julio 1698 tenim rebut del Cirdla Maior
" " per la part tocant a la Sacristia dels barcins,
" " del port Mes ——— 6 ú 1 5 5

Vna ——— 47 ú - 9 8

A 98

A 18 de Agost 1698 reberem per la offerta del Combre-
ga del Dor Casañellas Beneficiat de la pnt
Iglesia ——— ét 3ª

A 31 Reberem del Cicla Major Joan Garau per la
part tocant dells bareiros lo pnt Mes de Agost ——— 3ét 5ª 10

A 30 de Setembre 1698 tenim rebut del Cicla Major
per la part tocant a la Sacristia dells bareiros
lo pnt Mes ——— 6ét 1ª 2ª

A 31 de Octubre 1698 tenim rebut del Cicla Major
Joan Garau per la part tocant a la Sacristia
dells bareiros lo pnt Mes ——— 6ét 0ª 10

A 30 de Novembre 1698 tenim rebut del Cicla Ma-
jor Joan Garau per la part tocant a la Sacris-
tia dells bareiros lo pnt Mes ——— 9ét ——

A 13 de Desembre 1698 reberem per la offerta del
Combrega del Dor Thomas Catese pra de Beneficiat
dela pnt Iglesia ——— ét 3ª

A 31 de Desembre 1698 tenim rebut del Cicla Major
per la part tocant a la Sacristia dells bareiros
lo pnt Mes ——— 6ét 7ª 6

A 31 de Janer 1699 tenim rebut del Cicla Major
per la part tocant dellbareiros a la Sacristia
lo pnt Mes ——— 6ét. 1ª 8ª

A 28 de febrer 1699 tenim rebut del Cicla Major
Joan Garau per la part tocant a la Sacristia
dells bareiros lo pnt Mes ——— 9ét 3ª 8ª

Ysa ——— 47ª 1ª 8ª

A 78 18 41

A 31 de Mars 1699 tenim rebut del Rector Major
per la part tocant a la Sacristia de Sr Pol Mes
dels Barceps _____ 8 ét 1 2 6

A 30 de Abril 1699 tenim rebut del Rector Major
per la part tocant a la Sacristia de Barceps
de Sr Pol Mes _____ 8 ét 1 5 9

Mes tenim rebut de la Capadella Comunion y de
la offerta del Monument en dit Sr Pol
per la part tocant a la Sacristia y pagats
dos Cas Candellas per igual part ab los demes
del Clero ast Vn Sou _____ 7 ét - 1 ℔

24 ₶ 7 ℔ 6
47 ₶ 9 ℔ 8
47 ₶ 8 ℔ 4
24 ₶ 8 ℔ 6
144 ₶ 3 ℔ 9

Per ___ 24 ₶ - 8 ℔ 6

Suma universal del cobrat de totas
offertes assi de Cabeus com de la Casa
comuna y ab quatre sumas de planes
importen cent corranta quatre Lliures
tres sous y nou diners Dich _____ 144 ₶ 3 ℔ 9

Reb lo dret de Cullaxia que paga quiscun Canonge en lo ingres de son Canonicat que es 12 sous y despres 12 sous cada any durant la vida natural. Cap. Fol. 152.

Maig 1695. 1699

Reb. lo dret dellas possessions per conservacio y reparo
dellas Capas ço es de Bisbe 15ss y de Dignitats 10ss
de Canonges 5ss y de Beneficiat 2ss 6d Cig. fol. 152.

Any 1691. 1699.

Rebudas della cera que ha entrada alla Sacrestia
Cap. fol. 154. vltro.

Rebudas Extraordinarias de llegats Caritats Sanis-
fici de Vestimenes que de aquells se prenen per
enterrar. Cap. fol. 155.

Maig 1691. 1699

A 8 de Maig 1691. Vencerem per lo drap blanch de la
Sep.ra de Solemnitat de Ma S.ra del Cos de Joan
Juran Dr en medecina lo qual venerem à
Jexe Casa Novas ——— 2 ℓ —

A 9 de Juny 1691 Vencerem per lo drap blanch de la
Sep.ra de Solemnitat de Ma S.ra del Cos del Rnt
Mathias Armengon Rre Beneficiat de la part Iglesia
lo qual venerem à Mo Vilaro Monso ——— 2 ℓ —

A 30 de Agost 1691 Rebem per lo drap blanch de la Sepra
de Solemnitat de Ma S.ra del Cos de Madrona
Barthomeu Viuda de Hguen Barthomeu ~~Viuda~~
Aeroquex lo qual se venè à Mo fabrega ——— 2 ℓ —

A 24 de Decembre 1691 Rebem per lo drap blanch de la
Sepra de Solemnitat de Ma S.ra del Cos de
Cecilia Bach Viuda de Emanuel Bach Flamenco
lo qual se venè à Damià Coymela Sastre ——— 2 ℓ —

A 10 de Octubre 1692 Vencerem per lo drap burell de
la Sep.ra Benefical del Cos de Thoma Bri-
ona Negociant Genoves lo qual compra lo Sr
Guillo ——— 3 ℓ —

Ora ——— 11 ℓ —

A 16 de octubre 1697. Rebem per lo burell dela Sep.ra Canonical del Sr. Pere Benet Arrover Pbre en Lleo q Canonge dela p.nt Iglesia entre drap y pela que li dexarem ——— 5 ú 9

A 21 de Octubre 1697 reberem per lo drap blanch dela Sep.ra ab Solemnitat de N.a S.a del Cos de Joseph Pasqual Arroquer, lo qual Venerem á Joan Mentau ——— 2 ú 9

A 25 de Octubre 1697 reberem per lo drap blanch y pela que dexarem á la Sep.ra ab Solemnitat de N.a S.a del Cos del Sr. Jaume Comalre ———

A 24 de febrer 1698 reberem per lo drap blanch dela Sep.ra ab Solemnitat de N.a S.ra del Cos de Maria Iglesias Muller de Carlos Iglesias ferrer lo qual Venerem ab un delfrancany- 4 ú 6 9

A 7 de Abril 1698 reberem per lo drap blanch dela Sep.ra ab Solemnitat de N.a S.ra del Cos de Maria Rovira Muller de Joseph Rovira Candeler de Cera, lo qual Compra Jaume Dolcet pagues ——— 2 ú 9

A 4 de Julio 1698 reberem per lo drap blanch de la Sep.ra ab Solemnitat de N.a S.a del Cos de Cecilia March Viuda de Antoni Joan March pages lo qual Venerem á Joan Pau Abadal Andaller ——— 2 ú 9

Y a ——— 17 ú 6 9

A 4 de Agost 1698. R.M per lo drap blanch de la Sefra
ab Solemnitat de Na Sra del Cos de Joan Guiu
Notl. publich de Barna lo qual Venerem á
Isidro Bosch Sastre de Granollers ——— 2 ét 4

A 25 de Octubre 1698 R.M per lo drap blanch de la
Sefra ab Solemnitat de Na Sra del Cos de
Maria Gatillepa Muller de Gaspar Gatillepa Mer-
cader, lo qual se Vene á Joseph Roure pages— 2 ét 9

A 9 de Janer 1699 R.M per lo drap blanch de la
Sefra ab Solemnitat de Na Sa del Cos de Maria
Soler Viuda de Franco Soler Sastre, lo qual
Compra Mo Fabrega ——— 2 ét 4

A 28 de Febrer 1699 R.M per lo drap blanch de
la Sefra ab Solemnitat de Na Sra del Cos de
Catalina Brotons Muller de Geroni Brotons Notl.
publich de Barna lo qual Venerem á Gere-
fonch Sastre ——— 2 ét 4

A 1 de Mars 1699. R.M per per lo drap blanch
de la Sra ab Solemnitat de Na Sa del Cos de
Joan Dalmau Pr endreres la qual Compra lo
Sastre blanch de la Sefra dita preso ——— 2 ét 4

A 15 de Abril 1699 R.M per lo drap gorell de la Sefra
Canonical del Cos de Don Joseph Magarola y
Gualbas Canceller Cone arch. lo qual Compra
Mo Sla per lo Pr Guillo ——— 3 ét 4 9

Vna ——— 13 ét 4 8

LL ℔ 8
L7 ℔ 6 ℥
L3 ℔ 4 ℥

4L ℔ L0 ℥

Suma universal del cobrado de extraordinarios de Regalos caridad, y satisfacio de vestimentos y ab tres sumas de planas importa corrida una Chirma y dos libros diarios

4L ℔ L0 ℥

Rebudas de Cixis y comba per raho dells Anniversaris Cap. fol 159.

Maig 1697. 1699.

A 2 Rm. de la Caritas per Anie. de Dn. Domingo de Sú 6c ——— # 1 2 9

A 4 Rm. de la Caritas per Anie. del Magnic. franch. de Ros Sz de Su ——— 3 # 9

A 7 Rm. de la Comuna per Anie. de franch. Valeri Cange. ——— # 7 9

A 8 Rm. de la Comuna per Anie. de Mz. Antoni Miquel p. y 6enc. ——— # 7 9

A 9 Rm. de la Comuna per Ania. de Joan Sellers Cange. ——— # 6 9

A 20 Rm. de la Caritas per Anias. dells Joan Maxi. Sorrú bes y Pere Dalmau Cangos ——— # 9 9

A 11 Rm. de la Caritas per Anias. del Rt. Luis Miquel de Bortomeu Cange. ——— # 8 9

A 17 Rm. de la Caritas per Anias. de Dn. Jaime y Dn. Joan Casadors Bisbes de Barna ——— # 6 9

A 18 Rm. de la Caritas per Ania. de Dn. Jaume Casador Bisbe de Tortosa ——— # 6 9

A 20 Rm. de la Comuna per Ania. de franch. Valeri Cange. ——— # 7 9

A 21 Rm. de la Comuna per Ania. de franch. Valeri Cange. ——— # 7 9

A 22 Rm. de Cobra per Anias. de Purgatori ——— # 4 8

= 6 # 1 9 s =

6 # 19

A23 Rm. de la Caritat per Ani.a de Jaume Salueta Cang.e — # 9

A24 Rm. de la Caritat per Ani.a de Sepria Molnera Cang.e — # 12 9

= Juny 1697 =

A3 Rm. de la Caritat per Ani.a de Guillem Espuni Cang.e — # 6 9

A4 Rm. de la Caritat per Ani.a de Jaume Salueta Cang.e — # 9

A14 Rm. de la Comuna per Ani.a de Mos. Antoni Miquel pre.te — # 9

A15 Rm. de la Caritat per Ani.a de Dn. Enrich de Paguexa Cang.e — # 9

A17 Rm. de la Caritat per Ani.a de Berenguer de Aguilar Cang.e — # 12 9

A18 Rm. de la Caritat per Ani.a de Paulo Pla Adiaca de Canadell y Cang.e — # 9

A19 Rm. de la Caritat per Ani.a de Berenguer de Aguilar Cang.e — # 12 9

A20 Rm. de la Caritat per Ani.a de Berenguer de Aguilar Cang.e — # 12 9

A21 Rm. de la Caritat per Ani.a de Berenguer de Aguilar Cang.e — # 12 9

A22 Rm. de la Caritat per Ani.a de Berenguer de Aguilar Cang.e — # 12 9

A25 Rm. de la Caritat per Ani.a de Joan Domenech Cang.e — # 6 9

A26 Rm. de la Caritat per Ani.a de Miquel Joan Bolado Cang.e — # 8 9

6 # 9 s.

A 27 Rm de la Comuna per Anª de Lluís Escarrer y Gas-
sol Canonge — ‵ ℔ 2 9

A 28 Rm de la Caritat per Anª de Dn Lluís Sans Bis-
be de Barna — ‵ ℔ 2 9

Julio 1697

A 1 Rm della Comuna per anima de Jaume Salavera Pbre
y Canonge y fernando Nuñez Cavaller — ₶ 1 0 9

A 3 Rm della Caritat per anima de Don Joseph Nin e Bisbe
de Lleyda y antas Canonge della pnt Iglesia — ‵ ₶ 2 9

A 8 Rm della Comuna per anima de franch Valeri Canonge. ‵ ₶ 2 9

A 9 Rm della Causapia de Soris per anima de Andreu
Joan Soris Canonge — ‵ ₶ 2 9

A 10 Rm della Comuna per anima de franch Valeri Canonge ‵ ₶ 2 9

A 11 Rm della Comuna per anima de franch Valeri Canonge ‵ ₶ 2 9

A 12 Rm della Comuna per anima del Dor Jorge Jouvenell
Laborare de Barcelona y de Jorge Jouvenell Canonge
y altres — ‵ ₶ 2 9

A 14 Rm della Caritat per anima de Don Rafel de Lo-
vira Bisbe de Barna — ‵ ₶ 2 9

A 15 Rm della Sua Sacristia per anima de Bernat Cor-
bera Ardiaca de Sanahuja y altres — ‵ ₶ 1 4 9

A 17 Rm della Comuna per anima de Don franco Cle-
mente Sepera Sacrista de Jerusalen y Bisbe de
Gta — ‵ ₶ 1 6 9

A 18 Rm della Comuna per anima de Joan Sorias Dor y Bene-
fitiat de Sta Jorge della Pueblas — ‵ ₶ 2 9

5 ₶ 12 9

Vida del Cudic

5 ₶ 12 9

A 19 Rm della Comuna per ama de Joan Sellas cange — ct 6 ß

A 20 Rm della Comuna per ama de Mr Jntoni Miquel Pre Beneficiat — ct 1 ß

A 24 Rm della Comuna per ama de franch Valeri Canonge — ct 2 ß

A 27 Rm de la Caritat per ama de Pere Roberich y d'ila Canonge — ct 6 ß

A 30 Rm della Comuna per ama de franch Valeri Canonge — ct 2 ß

A 31 Rm della Comuna per ama de Joan Espuny Canonge — ct 5 ß

Agost 697

A 2 Rm della Comuna per ama de Mjr Jntoni Miquel Pre Beneficiat — ct 2 ß

A 3 Rm de la Caritat per ama de Marquesa Monmany — ct 8 ß

A 5 Rm della Sots Sacristia per ama del Dr Monserrat Pererada Canonge penitencier — ct 1 ß

A 7 Rm della Caritat per ama de Carlos Sagarriga Canonge — ct 1 ß 5 ß

A 8 Rm della Obra per amas de purgatori — ct 4 ß

A 9 Rm della Caritat per ama de Berenguer de Requi Cer Canonge — ct 1 ß 2 ß

A 16 Rm della Comuna per ama de Joan Cellers Cange — ct 6 ß

A 17 Rm della Comuna per ama de Joan Cellers Canonge — ct 6 ß

A 19 Rm della Comuna per ama de franch Valeri Canonge — ct 2 ß

ct 54 6 ß

A 23 Dm della Comuna per anima de gran ch Cls Causa- dich — ét 2 ℔

Setembre 1697.

A 2 Dm dela Caritat per anima de Maria Grace q dolorica q dels seus — ét 2 ℔

A 3 Dm dela Caritat per anima de Onofre de Senyeneste ca Mosor q Onofre Salvaresenya ste ca de Valles q Canonge- — ét 1 o ℔

A 4 Dm dela Comuna per anima de gran ch Valeri canonge- — ét > ℔

A 5 Dm dela Comuna q anima de gran ch Valeri canonge — ét > ℔

A 6 Dm dela Caritat per anima de Don Rafel de Rovira Bisbe de Barna — ét 9 ℔

A 7 Dm dela Caritat per anima de Don Jayme Cortz ste ca de Sta Maria del Mar q Canonge dela p.nt Iglesia q altres — 1 ét 8 ℔

A 9 Dm dela Comuna per anima de Joan Camares ste q Elisabet Moronia — ét 1 1 ℔

A 10 Dm dela Caritat per anima de March Antoni de Navel ste ca dela Mar q Canonge — ét > ℔

A 11 Dm dela Sots Sacristia q anima de Benet Rocafaguer — ét > ℔

A 12 Dm dela Comuna per anima de gran ch Valeri Canon- — ét > ℔

A 13 Dm dela Sots Sacristia per anima de Joan Gilet Y felip de Malla Canonges — ét > ℔

A 16 Dm dela Caritat per anima de Jaume Gualbes q Caromell Canonge — 1 ét 1 o ℔

A 17 Dm dela Comuna per anima de Joan Belles Canonge- — ét 6 ℔

8 ét — o ℔

A 18 Dm della Comuna per anima de franch Valeri Canonge — ét 1 ß
A 26 Dm della Caritat per anima del Mgr Miguel Joan Rona Capiscol y Canonge dela pnt Iglesia — ét 1 ß
A 27 Dm della Caritat per anima del Mgr franco Cavarner de Montorner Canonge — 2 ét 1 6 ß
A 28 Dm della Comuna y anima de franch Valeri Canonge — ét 1 ß

Octubre 1697

A 1 Dm de la Obra y animas de purgatori — ét 4 ß
A 5 Dm della Comuna y anima de Mir Antoni Miquel pre y Beneficiat — ét 1 ß
A 7 Dm della Caritat per anima de Mosser Antoni Miquel Seculer — ét 1 ß
A 8 Dm della Caritat per anima del Mgr Miquel Joan Rona Capiscol y Canonge dela pnt Iglesia — ét 1 ß
A 9 Dm della Comuna y anima de franch Valeri Canonge — ét 1 ß
A 15 Dm della Caritat y anima de Jeroni Fabla Canonge — ét 1 ß
A 19 Dm della Caritat per anima de Jon Joseph Rovira y Bas de Canonge — ét 1 ß
A 22 Dm della Comuna y anima de Mir Antoni Miquel pre y Beneficiat — ét 1 ß
A 26 Dm della Caritat per anima de Berenguer de Aguilar Canonge — ét 1 2 ß
A 30 Dm della Caritat per anima de franch Saltare pre y Rector de Sab dell — 2 ét ß

Novembre 1697

A 4 Dm della Comuna y anima de Pere Pla Sacrista y Canonge — ét 1 ß

Vca — 9 ét 9 ß

A5	R.m dela Caritat p.a ma de Don Matheu de Sequera canonge			9
A7	R.m dela Comuna p.a ma de Don Jayme Rey de Arago		1	0
A8	R.m dela Comuna p.a ma de Monserrat Peredacanonge Sentenenier			7
A9	R.m dela Caritat per ama de Garau Vilana cange			7
A11	R.m dela Caritat p.a ma de Mis.r Geroni Miguel Secular			7
A12	R.m dela Caritat per ama de Onofre Reart p.e Sagria Sacrista p.e canonge	3	1	0
A13	R.m dela Comuna p.a ma de Gabriell Cerdá canonge			8
A14	R.m dela Caritat p.a ma del D.r Paulo del Rosso Diaca y Canonge dela p.nt Seu.a			7
A16	R.m dela Comuna p.a ma de Franch Valeri Canonge			7
A19	R.m dela Caritat p.a ma de Berenguer de Sequilar Canonge		1	2
A20	R.m dela Comuna p.a ma de Joan Celles Cange			6
A25	R.m dela Comuna per ama de Joan Celles Canonge			6
A27	R.m dela Caritat p.a ma de Don Bernat de Sanclemente Pr.ca dela Mar			8
A28	R.m dela Caritat p.a ma de Don Domingo de Oriba		1	2
A29	R.m dela Caritat p.a ma de Serrayi Granell Canonge			8

Desembre 1695.

A2	R.m dela Comuna per ama de Franch Valeri Canonge			7
		3	17	6

V.a

A 3 Rm dela Caritat per anima de Berenguer de Aguilar Canonge — ét 1 2ª

A 4 Rm dela Obra per animas de Borgaroni — ét 2ª

A 5 Rm dela Comuna per anima de Geroni Rosp.te Beneficiat — ét 1ª

A 6 Rm dela Caritat p anima de Berenguer de Aguilar Canonge — ét 1 2ª

A 7 Rm dela Caritat p anima de Mis.r Geroni Miquel Secular — ét 1ª

A 9 Rm dela Comuna per anima de Mis.r Geroni Miquel Rre — ét 1ª

A 10 Rm dela Caritat per animas de Antoni Sevil p Guillem Pere Comas Canonges — ét 2ª

A 11 Rm dela Caritat per anima de Sebria Mulzer Canonge — ét 1 2ª

A 14 Rm dela Caritat per anima de Dona Joana de Magen p Queralt Compressa de Queralt — ét 1 4ª

A 16 Rm dela Caritat p anima de Dona Joana de Magon p Queralt Compressa de Queralt — ét 1 4ª

A 17 Rm dela Comuna p anima de Miquel Farrer de Bosquets Canonge — ét 1ª

A 23 Rm dela Comuna per

Janer 1698.

A 2 Rm dela Caritat per anima de Maria Joan p dell Orriet a Puiola — ét 1 2ª

A 13 Rm dela Caritat per anima de Jaume la Rovell Canonge — ét 1ª

Rm = 6 ét 4ª

A 22 Rm dela Comuna per anima de gran.ch Valeria-
norge ——— ét 7 ₰

A 15 Rm dela Pialmoyna per anims dels Benefactors
dela Pialmoyna ——— ét 5 ₰

A 16 Rm dela Pialmoyna per anims dels Benefactors de
la Pialmoyna ——— ét 5 ₰

A 17 Rm dela Comuna per anima de Mes.r Jeroni Miquel
Pre y Beneficiat ——— ét 7 ₰

A 18 Rm dela Comuna per anima de Jeroni Joan Gar-
cia canonge ——— ét 7 ₰

A 22 Rm dela Sanitat per anims de Don Jayme de Ca-
lou Bisbe de Barna y de Jeroni Quintana
canonge ——— ét 6 ₰

dela Comuna ço demunt dit ——— ét 4 ₰

A 23 Rm dela Sanitat per anims de Don Alonso Roma
Bisbe de Barna y de Pere Dalmau canonge — ét 9 ₰

A 24 Rm dela Comuna per anima de gran.ch Valeri
canonge ——— ét 7 ₰

A 25 Rm dela Comuna per anima de Jeroni Rosanas
Pre ——— ét 8 ₰

A 27 Rm dela Sanitat per anims de Don Joan Demes Lo-
cis Bisbe de Barna y Pere Dalmau canonge- ét 9 ₰

A 30 Rm dela Comuna per anima dels Rm Pesens Mes-
sanet y Pre Beneficiat dela pnt Iglesia —— 2 ét ₰

Febrer 1628

A 1 Rm dela Sra Sacris per anima de Don Rafel de
Vilosa Regent del Supremo de Arago y dels seus

A 5 Rm dela Sanitat per anima del Rm Pre Don Fra
Benet Geraci de Callazar Bisbe de Sta —— 2 ét ₰

ya 7 ₰ 14

A 16 R.m della Comuna per anima de fran.ch Valeri Canonge — ℔ 2 ß
A 13 R.m della Comuna per totas las animas defunts ha centenio de Pere Cabanyes p.re — ℔ 2 ß
A 24 R.m della Comuna per anima de Mes.r Antoni Miquel p.re — ℔ 2 ß
A 15 R.m della Comuna per anima de Mes.r Antoni Miquel p.re — ℔ 2 ß
A 17 R.m della Caritat per anima de Matheu Amell Canonge — ℔ 2 ß
A 26 R.m della Comuna per anima de Pau de Barthomeu Canonge — ℔ 2 ß
A 19 R.m de S.t Feliex per animas de Geroni Feu de Llop y de Magdalena sa filla Viua — ℔ 8 ß
A 20 R.m de S.t Feliex per animas de Barthomeu Salvich p.re y Beneficiat y Baneta Paula Despi — ℔ 6 ß
A 24 R.m della Comuna per animas de Joan Luis p.re y Beneficiat y de Elisabet Mirona Viuda — ℔ 1 ß
A 26 R.m della Comuna per animas de Pere Penyes y Cleue Blasco Canonges — ℔ 2 ß
A 27 R.m della Caritat per anima de Garau Vilana Canonge — ℔ 2 ß
A 26 R.m della Comuna per anima de Antich Calloga p.re y Beneficiat — ℔ 6 ß

Mars 1698

A 4 R.m della Comuna per animas de Don Marti Garcia Bisbe de Barc.na y de Don Joan Cordellas Bisbe della Guardia en lo Regne de Napols — ℔ 4 ß
A 5 R.m della Comuna per anima de fran.ch Garau p.re y Beneficiat y de Joan Garau p.re — ℔ 2 ß

℔ 64 ß

A 3 R.m della Comuna per anna de Joan Sau Rifos
Arca de Valles y Canonge — ét 7 ℔

A 8 R.m della Capitol per anna de Don Jayme Camps
Arca y Canonge della gnl Iglesia — ét 7 ℔

A 10 R.m della Comuna per anna de Salvador Sayol
pre y Beneficiat y de Miquel Sorolla Cl
Lt Boy — ét 8 ℔

A 12 R.m della Comuna per anna del Sabor dre Pere
Pere pre y Beneficiat — ét 8 ℔

A 15 R.m della Comuna per anna de Mijr Antoni Mi-
quel pre y Beneficiat — ét 7 ℔

A 17 R.m della Comuna per anna de Joan Celles Cange — ét 6 ℔

A 20 R.m della Comuna per anna de Mosen Antoni
Miquel pre — ét 7 ℔

A 21 R.m della Capitol per anna de ffonsre Sau
Celles Paga y Canonge de Sa — ét 8 ℔

A 22 R.m della Comuna per anna de Joan Celles Cange — ét 6 ℔

Any 1698

A 9 R.m della Comuna per anna de Mijr Antoni
Miquel pre — ét 7 ℔

A 12 R.m de Sre Seuer per anna de Onofre de Pegue-
ra pre y Beneficiat — ét 6 ℔

A 14 R.m della Conecpcio per anna dels confrares y Bene-
factors della Immaculada Conecpcio — ét 2 ℔

A 16 R.m della Capitol per anna de Sabestria Garau
Sabor de — ét 7 ℔

Ps — 4 ét - 6 ℔

A 18 Rm della Caritat y ánima de Dona Caterina de Crill y Monfar Viuda — 6 — ó 1 4 ß

A 19 Rm della Comuna per ánima de Joan Camarç de Elisabet Moronta — ó 1 1 ß

A 21 Rm della Pialmoyna y ánima della Reyna de Arago Dona Elianbr y Dona Guielmar Grallz y de Horalbrich — ó 1 2 ß

A 22 Rm della Caritat per ánima de Don Jayme y Don Guillem Caçadorç Bisbes de Barna — ó 6 ß

A 24 Rm della Caritat y ánima del Magnifich granch de Dos Señor de Su — 3 ó ß

A 26 Rm della Comuna per ánima de gran.ch Valeri Cange — ó) ß

A 28 Rm della Caritat per ánima de Jaspar Barrç Mercader y Anna Barrç y famadaç — ó 1 4 ß

A 29 Rm della Caritat y ánima de Don Domingo de Oriba — ó 1 2 ß

Maig 1698

A 1 Rm della Caritat per ánima del R.t Mag.ch Miquel de Vasquez Canonge — ó ß

A 2 Rm de la Comuna per ánimaç de Ferrer Lespaig y Felip de Malla Mag.ch Jurisperit y Jere Mallen Canonges y altres — 2 ó 1 5 ß

A 3 Rm della Comuna per ánima de Mag.ch Jurisperit Miquel y.e — ó) ß

A 4 Rm de S.t Jeroni per ánimaç de Bernat Domenech y Miquel Roure y.es — ó 1 0 ß

10 ó 16 ß

Mesadas della Comuna lo cerro que
Primo Julio y Agosto 1697 Cobrae — 5 ct 5 g
J. Setembre y Octubre 1697 Cobrae — 4 ct 4
J. Noembre y Decembre 1697. Cobrae — 3 ct 7 g
J. Janer 1698 Cobrae — 2 ct 4
J. febrer Marz y Abril 1698 Cobrae — 6 ct 1 g
21 ct 13 g

... de Abril 1697. fins all Abril 1698.

Munten las dos mesadas de Jullio y Agost	6 ct 1 g
Munten las dos mesadas de Octubre y Octubre	3 ct 3 g
Munten las dos mesadas de Desembre y Xbre	3 ct 9 g
Munte la Mesada de Janer	1 ct 9 g
Munten las tres mesadas de febrer Mars y Abril	9 ct 6 g
	26 ct 9 g

26 ct 9 g
21 ct 3 g

Excedeix los Sagrybas 4 ct 16 g

Juny 1698

#16	Rm de St. Feliu per anima de Hortoni Joan Monros Nuncio della Cort Ecclesiastica	£	8 ß
#17	Rm della Caritat per anima de Joan Maria Sorribas Cere Palmau Canonge	£	9 ß
#18	Rm della Sgra per anima de Gorgaeori	£	4 ß

#16	Rm della Caritat per anima de Jaume Castell Cange	£	7 ß
#17	Rm della Caritat per anima de Guillem Ramon Gouny Canonge	£	6 ß
#9	Rm della Caritat per anima de Don Jayme Cassador Bisbe de Gerona	£	6 ß
#10	Rm della Caritat per anima de Don Rafell de Rovira Bisbe de Barna	£	9 ß
#12	Rm della Comuna per anima de gran Ch Valeri Canonge.	£	7 ß
#13	Rm della Caritat per anima de Paulo Sla Fca de Pomades Canonge	£	7 ß
#14	Rm della Comuna per anima de Mgr Hortoni Miquel Pre	£	7 ß
#16	Rm della Sgra per anima de gorgaeori	£	4 ß
#17	Rm della Sgra per anima de Gorgaeori	£	4 ß
#18	Rm della Caritat per anima de Don Luis Sans Bisbe de Barna	£	9 ß
#19	Rm della Caritat per anima de Don Rafell de Rovira Bisbe de Barna	£	9 ß
#20	Rm della Confraria de Sores per anima de Andreu Joan Sores Canonge	£	5 ß

£ 5 ß - l ß -

A 21 Rm de St Feuer per arma de Joan Jeroni Sta fe
& Beneficiat — ét 7 ß

A 23 Rm de la caritat per arma de Don Joseph Minyo Be-
be de lleyda y antes canonge de la pte Iglesia — ét 7 ß

A 25 Rm de la caritat per arma de Joan Jomonch cange — ét 6 ß

A 26 Rm de la caritat per arma de Miquel Joan Bal-
do canonge — ét 8 ß

A 27 Rm de la comuna per arma de gran ch Valeri cange — ét 7 ß

A 28 Rm de la comuna per armas de Jaume Saladera
fra ca & canonge & fernando Nuñez Cavallor — ét 1 0 ß

A 30 Rm de la caritat per arma de Pere Roberch
& Vila canonge — ét 6 ß

Julio de 1698

A 1 Rm de la comuna per arma de Miq Escarrer &
Gas del canonge — ét 7 ß

A 3 Rm de la comuna & arma de gran ch Valeri cange — ét 7 ß

A 5 Rm de la caritat per armas de Don Jayme Torres fra ca
de Sta Maria del Mar & canonge de la pte Iglesia
& de Isabel Cabrer & Jorda & fill nes — ét 1 8 ß

A 7 Rm de la comuna per arma de gran ch Valeri cange — ét 7 ß

A 8 Rm de la Sta Sacrestia & armas de Bernat Corbe-
ra fra ca de Canadas & de gran Miell Sacristia
& de Anna Gana — ét 1 4 ß

A 9 Rm de la Obra per arma de Sorgatori — ét 3 ß

A 11 Rm de la comuna per arma de Sr Pere Socarrat
Pabordre de Badalona & de Pere Socarrat canonge
& de Andreu Socarrat pabordre de Badalona — ét 7 ß

6 4 - 5 ß -

6 4 5 ß

A 2 Rm della Caritat per arma de Don Anrich de Pequera Canonge — ó 9ß

A 4 Rm della Caritat per arma de Berenguer de Aguilar Canonge — ó 12ß

A 15 Rm della Comuna per arma de gran.ch Valeri Canonge — ó 7ß

A 17 Rm della comuna per arma del Rm Sr Don Gran.o Clemente Pepera Patriarca de Jerusalem y Bisbe de Bz — ó 16ß

A 18 Rm della Caritat per arma de Berenguer de Aguilar Canonge — ó 12ß

A 19 Rm della Caritat per arma de Berenguer de Aguilar Canonge — ó 12ß

A 21 Rm della Comuna per arma de gran.ch Valeri Canonge — ó 7ß

A 23 Rm della Comuna per arma de Mss.r Antoni Miquel Rre — ó 7ß

A 24 Rm della Caritat per arma de Berenguer de Aguilar Canonge — ó 12ß

A 29 Rm della Comuna per arma de Mss Gauarro Pre y Beneficiat — ó 7ß

Agost 1698

A 1 Rm della Comuna per arma de Joan Cspuny Canonge — ó 7ß

A 2 Rm della Comuna per arma de Mss.r Antoni Miquel Rre — ó 7ß

A 7 Rm della Caritat per arma de Marqueza Mormany. — ó 8ß

A 8 Rm della Comuna per arma de gran.ch Valeri Canonge — ó 7ß

A 9 Rm della Caritat per arma de Carlos Sagarriga Canonge — ó 12ß

Ja — 96 ß 9

A 11 Rm della comuna per anima de franch Valeri Cangé ét 7ß

A 12 Rm della comuna p anima de Joan Portas q fue Benefiziat de St Pere de las Fuelles ét 7ß

A 13 Rm della saxitat per anima del Sr Joan Cavarover q de Montornes canonge de la pne Iglesia dels Seus 2 ét 16ß

A 18 Rm della sots Sacristia per anima del Sr Monserrat Sarateda canonge penitencier ét 7ß

A 20 Rm della Sora per anima de Pernat Mas Deu q Benefiziat ét 8ß

A 21 Rm della comuna per anima de franch Valeri Cangé ét 7ß

A 22 Rm della comuna per anima de franch Ollauselich ét 12ß

A 25 Rm della saxitat per anima de Gemens Many Sacrista de Barna q fonat de Sigot q Eleanor Sera dias Vilatorta ét 13ß

A 26 Rm de St Feuer per anima de Barthomeu Clavich pre q Benefiziat q Beneta Paula Despi ét 6ß

A 30 Rm della saxitat per anima de Maria Foas q della Orieta q dels Seus ét 12ß

Setembre 1698

A 3 Rm de la saxitat p Anima de Hono fra de Sunyent Sacristá Maior y de Hono fra Salauardeny Sacristá de Vallcarca y Cang de la pnt Iglesia ét 10ß

A 4 Rm della comuna per Animas de Guillem Payades y Pera Vallandoles y pera Isabel Maxona ét 7ß

A 5 Rm de la saxitat p anima de Maxancsoni de Manresa Sacristá de la Mare y Cang ét 7ß

ét 8 7ß

#6	Rm. de la comuna y anía de Joan Sellés Canç.e	#	6 9
#9	Rm. de la caxibas y anía de Barangueix de Aguilar Canç.e	#	1 2 9
#10	Rm. de la caxibas y anía de Barangueix de Aguilar Canç.e	#	1 2 9
#12	Rm. de la caxibas y anía de Barangueix de Aguilar Canç.e	#	1 2 9
#16	Selebrarom lo Bullexaral y anía de Dn. Ra. el Silosa Re= gent del Supremo de Aragó		
#18	Rm. de lobra y anía de Badgabral	#	4 9
#19	Rm. de la caxibas y anía de Barangueix de Aguilar Canç.e	#	1 2 9
#25	Rm. de la caxibat y anía del Dr. Miquel Joan Ozo na fapisca l y Canç.e	#	7 9
#26	Rm. de la Secuisia y anía de bones Roca-laguer	#	9 9
#27	Rm. de lobra pea anías de Luis Deso la Canç.e y Andiaca y Luis Gonsalles Canç.e	#	1 a 9

Octubre 1698

#1	Rm. de la caxibat y anía del Dr. Paulo del Roso Depa y Canç.e	#	8 9
#6	Rm. de la comuna y anía de Mos. Antoni Miquel pre.e	#	9 9
#8	Rm. de la caxibas y anía de Miquel Ros Sabaté	#	9 9
#9	Rm. de la caxibas y anía de Miquel Ros Sabaté	#	9 9
#10	Rm. de la caxibat y anía de Mos. Geroni Miquel Secullar	#	9 9
#11	Rm. de la comuna y anía de Mos. Antoni Miquel pre.e	#	9 9
#13	Rm. de la caxibas y anía de franch Gallax pre.e y Rec= tox de Sana della	2 #	9
#14	Rm. de la caxibas y anía de Miquel Joan Ozona Capis.e y Canç.e	#	9 9

Vta — 8 # 12 8

A 25	Dm de la Sacristia y Anna de Geroni Cobla Sanp.e			7
A 26	Dm de los Sues y Animas de Barnat Domench y Miquel Roure Sos			20
A 27	Dm de la Comuna y Anna de Franch Vallesa Sanp.e			7
A 28	Dm de la Sacristia y Anna de Dn Joseph Nuvia y Bolos Sanp.e			7
A 29	Dm de la Comuna y Anna de Montserrat Pararedas Sanp.e			7
A 22	Dm de la Sacristia y Anna de Grau Vilano Sanp.e			7
A 27	Dm de la Sacristia y Anna de Berenguer de Aguilar Sanp.e			12
A 30	Dm de la Sacristia y anna de Jaume Guardies y Corbonell Sanp.es			10

Noembre 1698

A 4	Dm de la Comuna per anna de Pere Pla Sacrista y Canonge de la Seu Iglesia			7
A 5	Dm de la Caritat per anna de Berenguer de Aguilar Canonge			12
A 7	Dm de la Comuna per anna de Jon Jayme Rey de Arago			10
A 8	Dm de la Caritat per anna de Berenguer de Aguilar Canonge			12
A 10	Dm de la Caritat per anna de Jon Matheu de Peguera Canonge			9
A 12	Dm de la Caritat per anna de Mes.r Geroni Miquel Secullar			7
A 17	Dm de la Caritat per anna de Cristofre Peare y Stupia Sacrista y Canonge de la Seu Iglesia			10
				148

A13	Rm della Comuna per arma de Guillem Corda Canonge	ó	8
A14	Rm della Caritat per arma de Gervasi Granell Canonge	ó	8
A17	Rm della Sots Sacristia per armas de Joan Gilet y Felip de Malla Canonges	ó	5
A19	Rm della Caritat per arma de Berenguer de Heuias Car Canonge	ó	2
A20	Rm della Caritat per arma de Berenguer de Heuias Car Canonge	ó	2
A26	Rm della Caritat per arma de Don Bernat de Sta Clemente Prr.a della Mar	ó	8
A27	Rm della Caritat per arma de Don Domingo de Oriba	ó	2
A28	Rm della Comuna per arma de franch Valeri Canonge.	ó	5
A29	Rm della Comuna per armas de Bernat Domenech y Joan Domenech pres y Beneficiats	ó	1

Desembre 1698.

A2	Rm della Comuna per arma de franch Valeri Canonge.	ó	5
A3	Rm della Caritat per armas de Antoni Sevil y Hugo Llopis Perez Canonges	ó	9
A4	Rm della Comuna per arma de franch Valeri Canonge	ó	5
A5	Rm della Salmoyna per armas dels Benefactors.	ó	5
A6	Rm della Comuna per arma de Miss.r Antoni Miquel pre	ó	5
			6 —

68 9

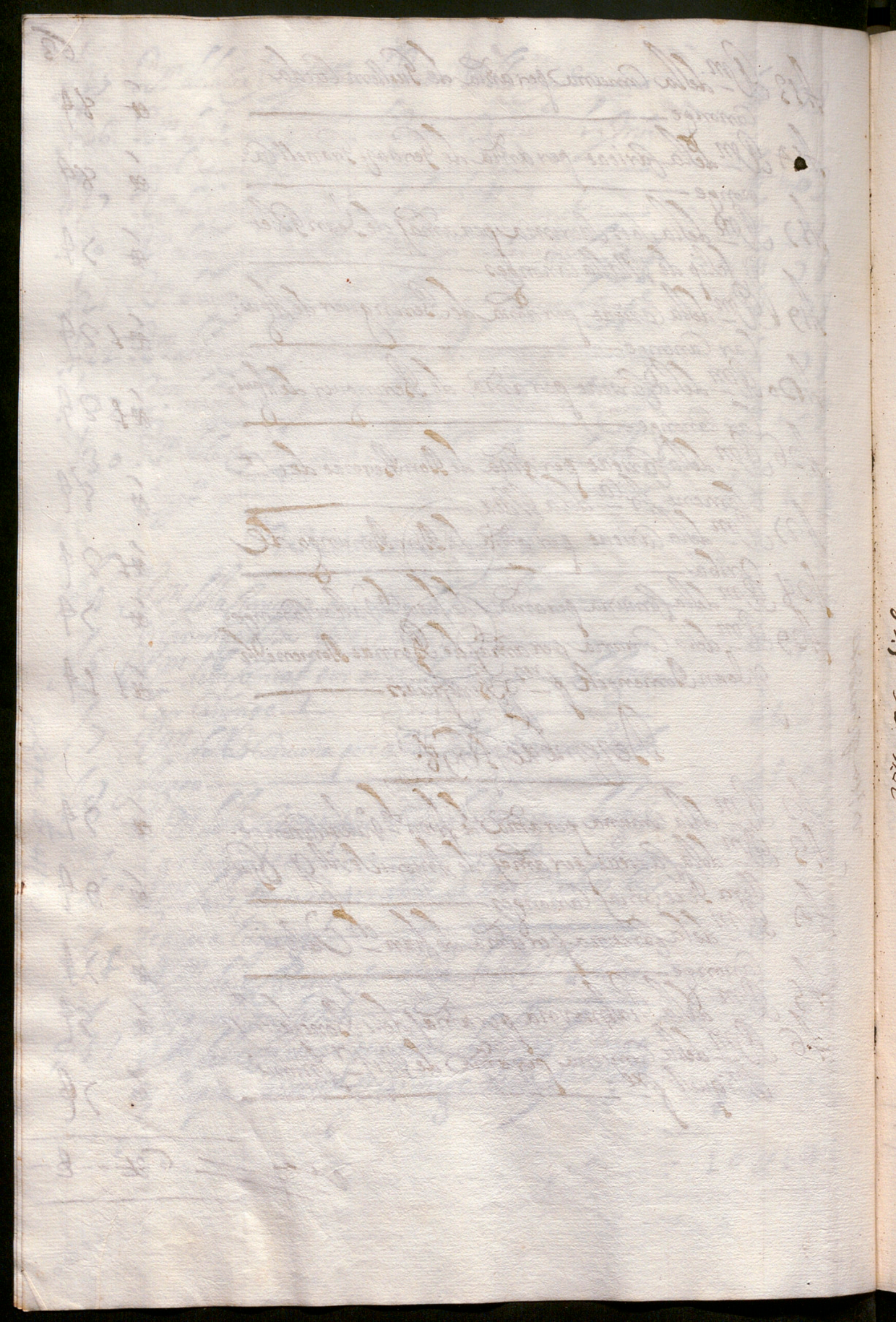

A 10	Rm della Caritat per anima de Sepria Mulloner Canonge	ét 1 2 ₰
A 11	Rm della Comuna per anima de Joan Ch Valeri Canonge	ét > ₰
A 12	Rm della Caritat per anima de Mos Antoni Miquel Seculer	ét > ₰
A 13	Rm della Comuna per anima de Jeronim Cos Pre y Beneficiat	ét > ₰
A 16	Rm della Comuna per anima de Miquel Garxer de Borques Canonge	ét > ₰
A 17	Rm della Concepció per animas y Benefactors de dita Capella	ét 2 ₰
A 19	Rm della Caritat per anima de Dona Joana de Vilaragut y Gueralt Comptessa de Gueralt	ét 1 4 ₰
A 20	Rm della Caritat per anima della Senyora Victoria Cristany y Pelet Viuda	ét 1 0 ₰

Janer 1699

A 2	Rm della Caritat per anima de Maria Prats dell Corretja Viuda	ét 1 2 ₰
A 3	Rm della Caritat per anima de Berenguer de Aguilar Canonge	ét 1 2 ₰
A 13	Rm della Caritat per anima de Jaume Calvell Canonge	ét > ₰
A 14	Rm della Obra per animas de Purgatori	ét 4 ₰
A 15	Rm della Comuna per animas de Joan Ch Despla Pre Arnau Pescoll Joan Puig y altres	2 ét 6 ₰
A 16	Rm della Psalmoyna per los Benefactors de dita Psalmoyna	ét 5 ₰
		7 ₰ 5 2 ₰

Vila Francisco

Pa 129

A 19 Rm de la Comuna per anima de Mos Antoni Mi-
quel Pre y Beneficiat ——— ét 9 ℔

A 21 Rm della Comuna per anima de Sau de Barthomeu
canonge ——— ét 9 ℔

A 22 Rm della Caritat per anima de Don Jayme
Salou Bisbe de Barna ——— y de Antoni
Quineana 6 ℔ y della Comuna per los dits
29 ——— ét 1 0 ℔

A 23 Rm della Caritat per anima de Don Alonso Roma
Bisbe de Barna y de Pere Salmau canonge — ét 9 ℔

A 24 Rm de la Comuna per anima de Francesch Va-
lexi canonge ——— ét 9 ℔

A 26 Rm de la Comuna per anima del Rnt Vicen
Massanet Pre y Beneficiat ——— 2 ét ℔

A 27 Rm della Caritat per anima de Don Joan
Dimas Moxis Bisbe de Barna y de Pere Sal-
mau canonge ——— ét 9 ℔

A 28 Rm della Comuna per anima de Geronim Ro-
manas Pre y Beneficiat ——— ét 8 ℔

A 30 Rm della Caritat per anima de Don Jayme
y Don Guillem Anyaders Bisbes de Barna ét 6 ℔

Febrer 1699

A 3 Rm della Caritat per anima del Rm Señor
Don fra Benet Sanchez de Salazar Bisbe de
Barna ——— 2 ét ℔

V° = 7 ℔ - 3 ℔

A4	Rm della Comuna per arma de Antoni Joan Garcia Canonge penitencier	ét > ₰
A5	Rm della Comuna per armas de Bernat Domenech y Joan Domenech fres	ét 1 ₰
A6	Rm della Comuna per armas de franch Valeri Canonge	ét > ₰
A7	Rm della Comuna per arma de Mifr Antoni Miquel fre	ét > ₰
A8	Rm del Protector de Stra Cullaria per arma de Elisabet Modorella	ét 1 2₰
A9	Rm della Comuna per arma de franch Valeri Canonge	ét > ₰
A10	Rm del Protector de Stra Cullaria per arma de Elisabet Modorella	ét 1 2₰
A10	Rm della Obra per armas de Borgatori	ét 2₰
A11	Rm della Comuna per armas de Joan Puig fre y de Elisabet Miraña Viuda	ét 1 ₰
A12	Rm del Obrer per armas dels Benefactors y Confraires della Capella de Stra Cullaria	ét 2₰
A13	Rm della Caritat per arma della Senora Victoria Cristany y Pol Viuda	ét 1 0₰
A16	Rm della Caritat per arma della Senora Victoria Cristany y Pol Viuda	ét 1 0₰
A17	Rm della Comuna per armas de Mifr Serveny Canonge Joan Domenech fre y Benefiziat y altres	1 ét 8₰
	Vga	6 ₰ 1 0 ₰

A 18 Rm della Comuna per arma de fran.ch Valeri Canonge — ét)ß

A 20 Rm della Obra per arma de Jorge Sorri — ét 4ß

A 21 Rm del Procurador de Sta Cullaria per arma de Elisabet Modorella — ét 12ß

A 21 Rm della Caritat per arma de Christofol Serrell Canonge — ét 6ß

A 25 Rm della Comuna per arma de fran.ch Valeri Canonge — ét)ß

A 26 Rm del Procurador de Sta Cullaria per arma de Elisabet Modorella — ét 12ß

A 26 Rm della Caritat per arma de Don Jayme Camps Canonge y fr.ca de Canades — ét)ß

A 27 Rm della Comuna per arma de fran.ch Valeri Canonge — ét)ß

Maig 1699

A 2 Rm della Comuna per arma de Jorn los defunts ha entenio de Pere Cabanyes Sr de Beneficiat — ét)ß

A 6 Rm della Comuna per arma de Pere Vingas Pere Blasco Canonges — ét 9ß

A 3 Rm della Comuna per arma de Joan Pau Rius fra.ca de Valles y Canonge — ét)ß

A 10 Rm della Comuna per arma de Salvador Vilagot Sr de Beneficiat y Miquel Sorrell Sr de Vt Boy — ét 4ß

Ve — 4#13ß

A 12 Rm della Comuna per arma de Pere Serit
Pre Saberdre y Beneficiat della Pta Sa — ét 8ª

A 14 Rm della Comuna per armas de Fran.ch Garau
y Joan Garau Pre Benefiuan — ét >ª

A 17 Rm della Caritat per arma de Marihes Ahmell
Canonge — ét >ª

A 20 Rm della Comuna per arma de Mssr Antoni
Miquel Pre — ét >ª

A 21 Rm della Comuna per arma Mssr Antoni
Miquel Pre — ét >ª

A 24 Rm della Caritat per arma de Onofre Sau
Selles Canonge y Obrer della Pta Sa — ét 8ª

A 26 Rm della Comuna per arma de Mssr Antoni
Miquel Pre — ét >ª

A 28 Rm della Comuna per armas de Don Marti
Garcia Bisbe de Barna y de Don Joan
Cortellas Bisbe dela Guardia en lo Regne
de Mallorcas — 1é 4ª

A 30 Rm della Comuna per arma de Mssr Anto-
ni Miquel Pre — ét >ª

Abril 1699

A 29 Rm della Caritat per arma de Don Domin-
go de Oriba — ét 2ª

Vn — 4#14ª

6# 19ß
6# 9ß
5# 12ß
5# 6ß
8#
9# 9ß
9# 12ß
6# 4ß
7# 14ß
6#
4# 6ß
10# 16ß
5# 1ß
6# 5ß
6# 19ß
8# 19ß
8# 12ß
10# 14ß
6#
7# 2ß
7# 3ß
6# 10ß
4# 13ß
4# 14ß

= 168# 18ß- Summa vniuersal de totas las

Rebudas de Cristi y tomba per tabo dels vniversals
que ab vinty quatre summas de plana ímpottar
cent sexanta vuyt lliuras divuyt sous diem ——— } 168# 18ß-



Gastos de Enramadas Maig 1699

Maig 1699. 1699

Als 5 de Maig 1699 foren gastas per Mes Obras de foso per posar a la Plaça del Blat la qual se Enrama de Roses Dia de Sta Clara ——— ℔ 4 96

Mes- Dit dia auem pagat a Rosa la Roja Ramellera per dotze pomes per posar als caps de dita Plaça ——— ℔ 1 02

Mes Dit dia auem pagat a Joan Baxus Papes de Badalona per Roses per Enramar dita Plaça ——— 1 ℔ 8

Mes Dit dia auem pagat als Padrins de Mes. Puig per lo Treball de Enramar dita Plaça ——— ℔ 4

A 6 de Juny 1699 auem gastas per Rosas las fos de genesta que posa als Arcos de plata per las Barandas de Sant Angels per Rosa la Vesilia de Corpus ——— 2 ℔ 5 9

Mes auem despesas a tots los que ajudaren a adornar las Cassanas dels Angels del Altar Mayor per dar los als Gendos los Cals entre la plata ——— 2 ℔ 9

Mes- auem pagat a la Escola Mayor per posar y treure los Cuchs als Pilars deuant lo Portal Mayor per la festiuitat del Corpus ——— 1 ℔ 9

Mes auem pagat a 14 de Julio de 1699. Cgona Stam Lario de la Epifania auem pagat a Mes. Domenge per Enramar lo Altar de la Epifania ——— ℔ 5 9

Vers ——— 7 ℔ 16 96

7 ℔ 1696

[illegible] de Octubre 1697 estimo a traslado de Sta Eulalia
hauem pagat a Mes. Pere Domenge per la Plana, de
posas entre los sals grossos de Sta Eulalia ——— # 5 9

16 De Desembre 1697 hauem pagat a Nicolau Salm
fosser per auer bolcat lo Retaula de S. Isaac Maysó
per la festiuitat de Sigue y per la Concepsió ——— # 1 6 9

12 de Gener dia de Reis de Sta Eulalia 1698 hauem
pagat a Pere Domenge darbe per la Plana per
entre los sals grossos de Sta Eulalia ——— # 5 9

Mes hauem pagat als Sacristes de Mes-Albo per por-
tar y tornarsen los brocadells de la Diputacio — # 1 9

Mes hauem dirarbit als quens an aiudat a Espatlar
la Creu la y Capella de Sta Eulalia ——— 2 # 9

23 de Mars 1698 Dominica Palmarum hauem donat
a Pere Domenge per los dos Reys dels Tamborinas — # 5 9

27 de als dits Sans hauem Comprat un curte de bi-
Groba per la Comunio ——— # 1 1 9

Mes als dits hauem gastat per quatre Solas y Sorona per
la adoratio de la Creu del Monument a Dona Jacoba
Armaleno ——— # 7 9

Mes hauem gastat per lo dina del diuendres Sta y Dissapte
Sancte Sanmiana a tots los quens aiudaren a Cer y
Descer lo Monument ——— 12 # 6 9

Vtr ——— = 16 # 2 9

16 # 2 9

Comes hauem pagas a Narcissa Salim per Cosollar lo altar Mayor ——— # 8 9

Comes hauem Reparats als que Dos an ajudat a fer y desfer lo Monument y plegar fora la Roba com sempre ——— # 9

Comes hauem pagas a Mosse Domenge per graurer los Sáls y Angels de Sta Eulalia y posar los deuant lo Monument y traure allí per Replegar lo Refussant com Dosau Sta Roba en lo Monument consta en Debuda fol. 9 Reste ——— £ # 12 9

Comes hauem pagas a Pere Domenge y Joan Font per Cosollar las cadiras y posadas a Son Roch ——— # 6 9

Comes hauem pagas a Joan Grau Escolà Moijo per posar y Retirar los draps dels Ducks als columnas deuant lo Monument ——— £ # 9

Comes hauem pagas a Joan Cocus per la Caxeta del Sáu Pasqual ——— # 5 9

£2 de Maig 1698 hauem pagas a Joseph Negra pages de Sta Joan Despi 50 # per lo Cullor de boba la Palma del Diumenge de Rams anaba posas Consta de Debudo en fol 9 Reste ——— 50 # 9

A3 de Maig 1698 dia de Sta Creu hauem gastas per Cres Onsas de Cera per posar a la Creu de las Rosas posan al altar Mayor ——— # 4 9

Vm ——— 57 # 15 9

57 # 15 9

Comes dit dia hauem gastat per Rosas per adornar la Creu 1698 so es cabirons sous, à Sal Bazus pages de Badalona y Cabirons sous a altres diferents ne aguerem de comprar per aquest effecte ——— 1 ℔ 8 ß

Comes auem donat als cadirs de M. Puig per lo treball de enrramar dita Creu ——— 1 ß 4 ℓ

Comes auem pagat à Rosa la Cova per los ponts roges dels Arcmacos de dita Creu ——— 1 ß 10 ℓ

Comes auem pagat à Siluestre Calmfosser per Reparar lo tauronacle des de dalt fins baix ——— 1 ß 8 ℓ

A 5 de Juny Cap de Octaua de Corpus 1698 tenim pagat per totas las flos dean gastat per tota la Octaua per los Peres dellas barandas dels Angels ——— 2 ß 6 ℓ

Comes Auem repartit als quens an ajudat a empaliar y posar las flos y Cirios entorn la plaça ——— 2 ß 1 ℓ

Comes auem pagat à Joan Garau Cotlla Mestre per posar y Treure los draps y altras Cosas de Aduana lo portal Mestre ——— 1 ß 1 ℓ

A 13 de Juliol 1698 tenim pagat à Mn. Comensa per la rama apres al terme de Cabaria Sepona translado ——— 1 ß 5 ℓ

A 23 de Octubre 1698 tenim pagat à dit Comensa per empaliar y posar los Cirios per la Corpora translado ——— 1 ß 5 ℓ

A 5 de Desembre 1698 auem pagat à Siluestre Calm per Reparar lo tauronacle ——— 1 ß 8 ℓ

Vn ——— 8 ℔ 14 ß

A 12 de febrer 1699 dia dell Martiri de Sta Eulalia
avem pagat a Jere Comensa Batlle per la Ma:
ra q posar lo Cris ——— 1 et 5 ß

Mes avem pagat als fadrins den Strabo portar los
brocadells q la Casa ——— 1 et 4 ß

Mes avem repartit als Monsos Cicola Mayor q
demes ajudat a empaliar la Capella de
Sta Eulalia q Scalas ——— 2 et 9

Mes avem pagat a Mr Feliz per posar lo palli q
cornicions al prencipi dellas escalas entre
los dos anys ——— 1 et 2 ß

A 12 de Abril 1699 Dominica palmarum avem pagat
a Mr Comensa per lo flores per los Campanes- 1 et 5 ß

A 16 dia del Jesus Se avem gast per un Creuer de
trobat per las Comunions q altres que ben-
en dita Sacristia ——— 1 et 2 ß 6

Mes avem pagat a Josa la Cova per la Corona toy-
as per la Creu della adoratio del Monument 1 et 7 ß

Mes dits gastat per lo dina del divendres Coes
als Sacristans, Monsos Cicola, Mr Cristofol
Mr Melcio May, Mr Sabrega, Ciutadans
Campanes q altres, q lo refrescar le entre
Semmana ——— 1 et 13 ß

Mes avem pagat per lo Cartell a Joan Sochs — 1 et 5 ß

Mes avem pagat a Joan Garau per posar q llevar
los Lluchs davant lo Monument ——— 1 et 4 ß

Vas ——— 1 8 ß — 3 ß 6

Vista de visita

1 8 ß 3 ß

Comes avem pagat al Sadrí sossor q. fon Mre Comensa per espoliar los Carnes ——— ét 4 ß

Comes auem donat á Silvestre Alm per Nete-jar lo taverno ale ——— ét 8 ß

Comes auem departit als quens an assudat á ser á deser lo Monomento q. pelgar la roba ——— 4 ét —

A 4 de Maig 1699 renim pagat á Pere Comensa Batlle ét 29 per lo Deball de Nouar q. posar los Cnes prossos de S.ta Caterina Consta de rebuda en fol. 28 ——— 1 ét 2 ß

A 1 de Juny 1699 renim pagat á Dot.or Joseph Negre pages per lo Valor de roba la pal-ma del pont any Consta de rebuda en fol. 30 ——— 4) ét 1 ß

Comes avem pagat lo preu bem per 14 ét de Can-delas blancas per 14 vegadas se anat á acabar al altar Major á raho 9 ß lliu-ra Valen 6 ét 3 ß á raho 9 ß per cada vegada se acabar Vespres á dit altar ——— 6 ét 3 ß

V.r ——— 60 # 7 ß

60 # 7 ß
7 # 1 6 ß
16 # 1 9 ß
57 # 1 5 ß
8 # 1 4 ß
16 # 3 ß

169 # 15 ß Summa Vniuersal de totas las Datas de Entrema das que ab Summas de plano importan Cent y Nou lliuras + sexanta quinse sous y 15 Diners dien ——— 169 # 15 ß

Dates de festes y Aniversaris 1697.

Maig 1697. 1699

A 15 de Juliol 1697 gastarem per lo Aniversari que
avem fet Selebrar per ánima del Dor Cabera
dor Ca de Canades y Gran Dor Cell Seruigia y Anna
Gana ab offerta general donant als Dors Canes
24 Beneficiats 6 ves 19 Joves y Conductius
Set diuns Compdesos los 15 Canonicats Units y
los 40 Benefitis ——— £ 5 et £ 14 4

A 5 de Agost 1697 avem gastat per lo Aniversari Ca-
nonical Selebrat per ánima del Dor Monserrat
Parallada Canonge penitencier della ont Iglesia
Ab solemnitat de Vla Sra donant als Dors Canonges
y Beneficiats 6 ves 19 Joueny y Conductius 6 di.
Monsos y Seruisteria y no paga Units ——) et £ 6 4

A 11 de Setembre 1697 · teniem gastat per lo Aniversari
que se Selebrat per ánima de Pere Benet Roca
Flaquer donant als Dors Canonges y Beneficiats
ves 19 Joueny y Conductius 6 di. Monsos y Seruis-
A 13 tria y ———) et 4 9 -
de Setembre 1697 · gastarem lo aniuersari per ánima
de Joan Gilet y Felip de Vilalla Canonges donant
als Dors Capitolars 24 Beats ves 19 Jouens 4.
diuns Conductius 3 di. ab offerta general ———) et 9 6

Vos ——— 39 4 17

37 et 17

A 1 de febrer 1698 tenim gastat per lo Aniversari
que se ha celebrat y dama de Don Rafel Villesa
Regent del Consell Supremo de Arago y dels seus
donant als Sres Canonges y Beneficiats pres
y Jouens y conductius 6 di. a ferta general y
Canorja, als Monjos y los dehy 2 de Cantor 3 ell. 1 3 tt 1 6 g
A 8 de Julio 1698. auem gastat per lo Aniversari Ca-
nonical per ama de Berthe Cortera Sra de
Ganader y franch Riell Serurgia y Anna Gana
donant als Sres Canonges 24 Beneficiats pres
18 Jouens y conductius > Compreses lo 1 Y.
Canonicats y los 40 Beneficis Units ab ferta
general 1 5 tt 1 9 4
A 18 de Agost 1698 gastarem per lo Aniversari Canonical
y ama del Sr Monserrat Paralda Canonge
penitencier solemnitat de la Sra de les
Neus donant als Sres Canonges 24 Beneficiats pres
18 Jouens y conductius 6 di. Monjos 9 Sacristia
7 y lo paga Veris 9 tt 1 6 g
A 16 de Setembre 1698 tenim gastat per lo Aniversari
Canonical auem fet celebrar y ama de Don
Rafel Villesa Regent del Consell Supremo
Arago a fanc de brega y ferta general donant
als Sres Canonges 24 Beneficiats pres 18 Jouens
y conductius 6 di. ab 4 capas al Cor. Monjos per
les tody ab Thomas y Cantor y 3 24 1 4 tt 2 g
Vno 5 3 tt - 9 g 4

A 26 de Setembre 1698. se á gastat lo Aniversari p
ánima de Pere Bonet Roca flaquer lo[illegible]
als Srs Canonges 2 Beneficiats 6es 1 Jouens
2 Conductius 6 di. Monços 1 Sacristia > Noga-
ga vnes ——— > at 8 ß

A 17 de Novembre 1698 se ha gastat per lo Aniversa-
ri per ánima de Joan Pilo 1 fill de Malla Canes
donan als Srs Canonges 2 Beneficiats 6es 1
Jouens 2 di. Conductius 3 di. Monços > Sagristá
> ab offerta general ——— 8 at 1 > ß

Vu —— = 16 # 1 s ß —

Visita de Calaf 1698

39 # — 1 ß 7
53 # — 9 ß 4
16 # 1 s ß
= 109 # — 5 ß 11 Summa vniuersal de totas las

Datas de festas y vniuersaris que ab tes Sum-
may de plana importan cent y nou lliuras sinch
sous onse diners diem ——— } 109 # 5 ß 11

1698-159

Datas de Missas Completas y Sermons.

Maig 1697. 1699.

₰16	de Maig de 1697 dia de la Ascensió de Nos.r Sa gastaxem ala Missa Matinal se digue en Sta Eulalia Orga y cantors	# 1 1 6
₰26	de Maig 1697 dia de Pentecostes gastaxem ala Missa Matinal se digue en Sta Eulalia cantors y Orga	# 1 8 9
₰27	de dit gastaxem al segon dia de pentecostes per la predica	# 1 2 9
₰2	de Juliol dia de la Visitació de Nos.ra Sta gastaxem ala Missa Matinal en Sta Eulalia Orga y cantors	# 1 8 9
Emes	dit dia gastaxem per lo Ofici Canonical ab tot lo Orga se digue en la capella de Sta Elisabeth per Anr.a de Batlaba Miquel Miralles Celebrans Mes.r de Sermonja cantors Qr dos Sous all Cent de la casa de Miralles es dos	2 # 1 6 9
₰14	de Juliol segona Stanlacio de Sta Eulalia gastaxem ala Missa Matinal se digue en dita capella Orga y cantors	# 2 9
₰15	de Agost de 1697 dia de la Assumpció de Nos.ra Sta gastaxem ala Missa Matinal en Sta Eulalia	# 8 9 6
Emes	dit dia gastaxem per lo Ofici se digue en la capella de Nos.ra Sra de Montserrat per Anr.a de Pere Benet Dous Flaquer	# 1 7 9
	Vta	6 # 6 4

6 # 6 9

A 8 de Setembre de 697 dia de la Natiuitat de Nra Sra gas-
taxem à la Missa Matinal en Sta Eulalia ——— # 89

Comes dits dies gastaxem per lo Offici cantat se digue en la ca-
pella de Nra Sra de Montserrat per Anua de Pere
Benes Roca Flaquer ——— # 179

A 22 de Octubre de 697 Vigilia de la primera translació
de Sta Eulalia gastaxem per las completes se digueren
en Sta Eulalia ——— # 1396

A 23 de dits dia de la primera translació de Sta Eula-
lia gastaxem per la Missa Matinal ——— # 896

A 1 de Novembre dia de Tots los Sants gastaxem a la Missa
Matinal se digue en Sta Eulalia a sant ola ——— # 696

A 18 de dits dia de la Dedicatio de la Sta Iglesia gastaxem
a la Missa Matinal en Sta Eulalia ——— # 996

A 21 de dits dia de la Presentació de Maria Santissima gastaxem
a la Missa Matinal en Sta Eulalia ——— # 996

A 27 de dits gastaxem a la Missa Matinal dia de la Dedica-
tio de la capella de Sta Eulalia en Sta Eulalia ——— # 996

A 12 de Desembre de 697 gastaxem a la Missa Matinal
se digue en Sta Eulalia dia de la Concepcio de Nra
Sra ——— # 209

Comes dit dia gastaxem per lo Offici Cantat se digue en
la capella de Nostra Sra de Montserrat per Anua
de Pere Benes Roca Flaquer ——— # 179

A 18 de Desembre de 697 dia de la Expectacio de Maria
Santissima gastaxem a la Missa Matinal en Sta
Eulalia ——— # 996

Vta ——— = 5 # 1496

Comes dits dia gastaxem a lo Offici cantat se digue en la
Capella de Nostra Sra de Montserrat y Anu.a de
Pere Benet Roca flaquer ——— # 1 79

#25 de decembre 1697 dit dia de la Natiuitat de Nr.
gastaxem a la Missa Matinal dita de la Aurora en
Sta Eulalia ——— # 1 8 96

#6 de Iene de 1698 dit dia de la Cirsanio gastaxem a la
Missa Matinal en Sta Eulalia ——— # 1 96

#12 de febre 1698 dit dia del Magi iu de Sta Eulalia gasta-
xem a la Missa Matinal en Sta Eulalia ——— # 1 92

Comes dits dia gastaxem a lo Offici cantat se digue en la
Capella de Nra Sra de Montserrat p Anima de Pere
Benet Roca flaquer la qual se canta de dit a 12 de fe-
bre ——— # 1 79

#15 de febre 1698 gastaxem a las Completes del primer di
sabte de quaresma orga y tambors ——— 2 # 6

#22 de dit gastaxem a las Completes se digueren en Sta Eu-
laxia lo segon disapte de quaresma tambors y orga — 2 # 6

#1 de Maxo 1698 gastaxem a la Completes de Sta Eula-
xia lo terser disapte de quaresma ——— 2 # 4

#8 de Maxo de dit gastaxem per las Completas de Sta
Eulaxia lo quart diumenge de quaresma ——— 2 # 2

#15 de Maxo de dit gastaxem per las Completas de Sta Eu-
laxia lo quint disapte de quaresma ——— 2 # 6

#22 de dit gastaxem per las Completas de Sta Eulaxia lo
sise disapte de quaresma ——— 2 # 3

Vn ——— 16 # 7 ß

Cristofol Cots Notari

16 # 9

A 29	de Març dit gastaxem per los completas en Sta Cathaxia lo Sbte dissapte de quaresma —	2 ₶ 6 ß
A 30	de Març dit gastaxem per la Missa Matinal en Sta Cathaxia die de Pasqua de Resurrectio —	₶ 7 ß
A 7	de Abril dit dit die de la Anunciacio de Nra Sra la qual se trasllada gastaxem a la Missa Matinal en Sta Cathaxia —	₶ 2 ß
Comes	dit die gastaxem per lo Officio cantat se digue en la capella de Nostra Sra de Montserrat per anima de Pere Benet Roca flaguer —	₶ 1 ß
A 9	de Maig 1698 die de la Ascencio del Sr gastaxem a la Missa Matinal se digue en Sta Cathaxia —	₶ 6 ß
A 18	de Maig Dominica Pentecostes gastaxem a la Missa Matinal en Sta Cathaxia —	₶ 7 ß
A 24	de Juny 1698 dia de S. Joan gastarem per la predica	₶ 1 2 ß
A 29	de Juny dia de S. Pere gastarem per la predica —	₶ 1 2 ß
A 2	de Julio de 1698 gastarem per la Missa Matinal en Sta Cathaxia —	₶ 7 ß
Comes	dit dia gastarem per lo Officio Canonical que se digue en la Capella de Sta Elisabet per anima de Miquel Baldiri de Miralles Pre donant ademes del Officio al Clero della Casa de Miralles 2 ß 10 ss —	2 ₶ 1 6 ß
A 3	de Julio de 1698 segona translato de Sta Cathaxia gastarem per la Missa Matinal —	₶ 1 0 ß
A 15	de Agost 1698 dia della Assumcio de Nra Sra gastarem per la Missa Matinal en Sta Cathaxia —	₶ 1 0 ß
	Vu	10 ₶ — ß —

Item dit dia gastarem per lo offici dedique per la anima
de Jere Benet Roca flaquer ——— 1 >
A 6 de Setembre 1698 gastarem dita Missa Matinal de
dique en Sta Cullaria dia della Natiuitat de Nra Sa 9 96
A 22 de Octubre 1698 Vegilia della Sa tranzacio de Sta
Cullaria gastarem per las Completas ——— 1 64
A 23 de dit dia della Sa tranzacio de Sta Cullaria gasta-
rem per la Missa Matinal ——— > 4
A de Nouembre 1698 dia de tots los Sts gastarem dita
Missa Matinal en Sta Cullaria ——— 1 04
A de Nouembre dia della Dedicacio della Sta Iglesia gas-
tarem per la Missa Matinal en Sta Cullaria 8 96
A 21 de Nouembre 1698 dia della Contracio de Nra Sra
rem per la Missa Matinal en Sta Cullaria gasta- 9 4
A de dit dia della dedicacio de St Jere y St Jau la dela
Capella de Sta Cullaria gastarem per la Missa- > 4
A de Desembre 1698 dia della Concepcio per la Mati
Matinal en Sta Cullaria ——— 1 04
Item dit dia gastarem per lo offici Cantat dedique en
la Capella de Nra Sra de Monserrat per anima
A de Jere Benet Roca flaquer ——— 1 >
A de Desembre dia della Expectacio gastarem per
la Missa Matinal en Sta Cullaria ——— 9 96
Item dit dia gastarem per lo offici Cantat dedique en
Nra Sra de Monserrat per anima de Roca fla-
quer ——— 1 >
A de Desembre 1698 dia de Nadal gastarem per la
Missa Matinal dita della festa ——— 8 8

Vc 2 ——— = 74 — 5 96

A 1 de Janer 1699 gastarem per la predica dell dia de Cap de any _____ ₶ 1 2ß

A 6 de Janer 1699 dia della Epifania gastarem p la Missa Matinal en Stª Eulalia _____ ₶ 1 ß

Comes dit dia per la predica _____ ₶ 1 2ß

A 2 de feb de 1699 dia della purificacio de Nra Sra gastarem per lo offici Cantat se diqué en la Capella de Monserrat per anima de Jose Roca flaquer _____ ₶ 1 ß

A 12 de febrer dia dell Martiri de Stª Eulalia gastarem per la Missa Matinal _____ ₶ 9ß-

A 1 de Mars 1699 gastarem per las Completas dell Dº dessapte de Coresma _____ 2₶ ß

A 4 de dit gastarem per las Completas de Stª Eulalia lo 2on dessapte de Coresma _____ 2₶ 6ß

A 8 de Mars 1699 tercer dissapte de Coresma gastarem per las Completas de Stª Eulalia _____ 1₶ 1 6ß

A 25 de Marsi 1699 dia della Anunciacio de Nra Sra gastarem a las Completas _____ ₶ 1 4ß

A 25 de dit dia della Anunciacio gastarem p la Missa Matinal en Stª Eulalia _____ ₶ 8ß

Comes dit dia auem gastat per lo offici Cantat en Nra Sra del Monserrat per anima de Jose Ernet Roca flaquer _____ ₶ 1 ß

A 28 de Mars 1699 4t dissapte de Coresma gastarem per las Completas de Stª Eulalia _____ 2₶ 8ß

Vª _____ 13₶ 1 4₶ 6

4 quarto de patria

13₶ 2ß 6

f. 4 de Abril 1699. S.t Dessapte de Crisma e pastarem per las Completes en S.ta Cullaria — 2 ét 6 ♆

f. 15 de Abril 1699 6. dessapte de Crisma e pastarem per las Completas de S.ta Cullaria — 2 ét 5 ♆

f. 18 de Abril 1699 Sete Dessapte de Crisma pastarem e las Completes de S.ta Cullaria — 2 ét 6 ♆

f. 19 de Abril die de Pasqua de Resurrectio pastarem ala Missa Maiorial en S.ta Cullaria — ét 96

Mes posam en datas lo valor del que avem pagat Antoni Vernes forner per lo pa benehit dell dia de Nadall 1697. y de 1698. ha raho sers y per any Conste de dos rebudes so es en fol. 6. retro. y en fol. 20 retro — 1 1 ét ♆

Mes avem pagat 52 ets a Dn.r Valls Ml. de Capella per 20 tas las Completas que se son ditas en la Capella de S.ta Cullaria dell 6.e dessapte de Maig 1697 fins lo Ultim de Abril 1698. per arma de Miquel Joan Bullo Canonge della prie Iglesia Conste de rebuda en fol. 11. — 52 ét 1 o ♆

Mes avem pagat als dos Sacristans Menors dos Montos. Creta Maior. Capella de S.ta Cullaria ét 4 ♆ per las rahons en son albará en fol. 12 — ét 4 ♆

V.e — 78 # 1 8 ♆

78#18♆

A 30 de Abril 1699. renim pagat a Fran.co Valls Mr. de Capella 9 tt 8 ß per totas las Completas que se son dichas en la Capella de Sta Cellaria del Sr. despuee de Maig 1698. fins lo Ultim de Abril 1699. per ans de Miquel Joan Bullo Canonge della pnt Iglesia. Consta de rebuda en fol. 05 ——— 9 tt 8 ß

Comes avem pagat als dos Sacristans Menors, los Monts, Viola Mayor, y Capella de Sta Cellaria 6 tt 12 ß per ayret de dichas Completas Consta de rebuda en fol. 24 ——— 6 tt 12 ß

Comes avem pagat per lo pa benayt que sse done cada Diumenge a la Missa Matinal de Sta Cellaria na dano quatre diners cada diumenge y per lo pnt Bienni ——— 1 tt 5 ß

Comes avem pagat 5 tt 6 ß per los dos diners que sse donen als dos que canten a las Missas Matinals de Sta Cellaria en lo pnt Bienni ——— 5 tt 6 ß

Comes renim pagat al Dr. Jaume Valles 1 8 tt 9 per la pdre to cant a la Sacristia a rano 9 tt 9 per los dos anys della lectura de 1698. y 1699. Consta de rebudas en fol 13 y 30 ——— 1 8 tt 9

Vta ——— 93 # 12 ß

6 #	6 ß	
5 #	14 ß	6
16 #	7	4
10 #		8
7 #	5	6
13 #	14 ß	6
78 #	18 ß	6
93 #	12 ß	
231 #	18 ß	

Summa vniuersal de totas las Datas de Missas completas y setmanes que ab Vuyt Summas de plana importan docentas trenta

Vuna Missa diuyt sous diners ——— 231 # 18 ß

Dietas de Stiui y Ganfarons 1697.

Maig 1697. 1699

dits de Maig de 1697 tenim pagat als que aportaren los ganfarons los tres dias de las Ledanias — ℓℓ 3ß

dits de Maig Vegilia de Pentecostes donarem als que portaren los ganfarons alas fons — ℓ 2ß

dits de Juny 1697 dia de Corpus pagarem als aportaren los ganfarons ala professo — ℓℓ 1ß

Item dit dia pagarem als Monsos per lo port dela Creu Maso — ℓℓ 1 5ß

dits de Juny 1697 cap de octaua de Corpus donarem als portans los ganfarons — ℓ 6ß

Item dit dia donarem als Monsos per lo port dela Creu Maser — ℓℓ 1 1ß

dits de Juny 1697 pagarem als Monsos per lo port dela Creu Maso lo dia de Stere per la professo que roda las Esglesia — ℓℓ 1 1ß

Item dit dia pagarem als portans los ganfarons — ℓ 1ß

dits de Agost 1697 tenim pagat als portans los ganfarons lo dia dela Assumció de Nra Sra — ℓ 1ß

Item dit dia tenim pagat als Monsos per lo port dela Creu Maser — ℓℓ 1 1ß

dits de Octubre 1697 tenim pagat als portans los ganfarons per la professo roda la Libraretia lo dia del Sperit Sto tot — ℓ 6ß

Item dit dia tenim pagat als Monsos per la Creu Maso — ℓℓ 1 1ß

Vn — 5ℓ 4ß

dij	de Janer 1698 tenim pagat als portans los ganfa-	
	rons ala professo de St Ramon	ét 6ß
dij20	de Jener 1698 dia de St Sebestia pagarem als que	
	portaren los ganfarons ala professo	ét 6ß
dij	de Abril 1698 pagarem als que aportaren los gan-	
	farons lo dilmenge de Rams, Dissapte St y las	
	tres festas de Pasqua de Resurectio, co es 6ß per	
	funcio	ét 1 0ß
dij7	de Abril 1698 pagarem als que aportaren los	
	ganfarons ala professo per tornar los os á Sta	
	Madrona	ét 1 4ß
dij24	de Abril dia de St March pagarem als que por-	
	taren los ganfarons ala professo va al Spital	ét 6ß
Comes	dit dia pagarem als aportarons los ganfarons	
	los 3 dias de las Ledanis	ét 1 8ß
dij7	de Maig 1698 Vegilia de Pentecostes als ganfa-	
	rons per anar dlas fonts	ét 2ß
dij6	de Juny 1698 pagarem als aportaren los ganfa-	
	rons dia de Corpus y Cap de Octava	1 ét ß
dij4	de Juny 1698 pagarem als Monos per lo port	
	dela Creu Maso dia de Corpus y Cap de Octava	1 ét 2ß
dij29	de Juny 1698 dia de St Pere pagarem als que	
	aportaren los ganfarons ala professo	ét 4ß
Comes	dit dia als Monos per lo part dela Creu Maso-	ét 1 1ß
dij15	de Agost 1698 tenim pagat als portans dels	
	ganfarons lo dia dela Assumcio de Ma Sa	ét 4ß
Comes	dit dia als Monos per lo port dela Creu Maso	ét 1 1ß
	Vet	= 6ét 14ß

6 a 29

fo 2 de Octubre 1698 dia del Angel Custodi pagarem
als portans los ganfarons a la professo —— ₶ 6₰

fo " de dit pagarem als Monsos per lo port della Creu
Maso per dita professo del Angel Custodi —— ₶ 1₰

fo 7 de Janer 1699 pagarem als que aportaren los
ganfarons a Stª Catarina dia de Sᵗ Ramon — ₶ 6₰

fo 20 de Janer 1699 dia de Sᵗ Sebastia pagarem als
que portaren los ganfarons a la professo —— ₶ 6₰

fo 15 de Mars 1699 dia de Stª Madrona pagarem
als que aportaren los ganfarons a la Montanya
per la professo —— ₶ 1 4₰

fo 22 de Abril 1699 pagarem als aportans los ganfa-
rons lo dia de Rams, dissapte Sᵗ y las tres festas
de Pasqua de Resurrectio a rahó 2₰ per Juntho ₶ 1 0₰

fo 25 de Abril dia de Sᵗ March pagarem als gan-
fanons a la professo del Hospital —— ₶ 6₰

Mes tenim pagat a Joan Garau Cristo la Mayor 6₶
per lo Vi se á gastat lo port Bianni per las
Missas Matinas y de Requiem y dit Maso
á rahó 5₰ lo Mes son —— 6₶

Mes tenim pagat als Homens per lo dit an passat per
las Llantias della Capella del Stº Sacrament lo port
Bianni lo es del 9ᵉ de Maig 169) fins lo Viam
de Abril 1698 - 15₶ 16₰ y lo any del Maig 1698
ha 1699 - 17₶ 9₰ —— 33₶ 5₰

~~Mes pagarem per Bianni los Homens del Dijous~~
~~Stº los quatre de Nobre~~ ~~₶ 5₰~~

Cis partir ya el an fl-70 resto en 72 —.

Vº —— 42₶ 4₰

42₶ 9₰

Item tenim pagat lo pnt Biennj per lo dit se ha
gastat per la llatria de dins que en llumina
las reliquias della Sacrista petita —— 32 ß 16 ß

Item ~~tenim pagat ha Joan Garau Cirerer~~
~~per 60 24 Misses dell dit pnt Bien-~~
~~ni per lo vi dellas Misses~~
~~y de requim ha rahó~~ ~~lo mes~~
~~Joan perello pnt Bienni~~ ——

Item ~~per los dos Bijous~~ ~~per dm~~
~~vi ecba lo any ha rahó~~
~~y lo altre~~ ~~lo~~

Vº

= 32 ℔ 1 6 ß

Error

5 ℔ 4 ß
6 ℔ 14 ß
42 ℔ 4 ß
32 ℔ 1 6 ß

= 86 ℔ 1 8 ß — Summa Vniuersal de totas las
Datas de dits vi y Sanperony que ab quatre
Summas de Plana ímportan Vuytanta sis
lliuras divuyt sous diem —— 86 ℔ 1 8 ß —

Dates de Custrurera y Bugadera

Maig 1697-1699.

A 28 de Maig 1697 tenim pagat á Gayetana llero Gonzella Serge lliura y dui Sarg y Son per la Mitja anyada de Rentjar y estirar la roba de la Sacristia y Cayque lo Ultim de Abril 1697. Conste de rebuda en fol. 1 La qual auia de ser al altre libre de 1695-97. 1 6et 1 0g

A 1) de Desembre de 1697 tenim pagat á Gayetana llero Gonzella 1 6et 1 0g per Rentjar y estirar la roba de la Sacristia y per la Mitja anyada del Ultim de Octubre del 1697 Conste de rebuda en fol. 2 1 6et 1 0g

A 1) de dit Mes y any tenim pagat ala Sobre dita llero 9et 0g y dites Son per diferents Cosas á Cosir per la Sacristia Conste de rebuda en fol. 4 reto- 9et 0g

Emes tenim pagat ala dita llero per estirar 1) Corporalg ha raho 2g quiscu 1et 4g

A 7 de Juny 1698 tenim pagat á Gayetana llero Gonzella 1 6et 1 0g per la Mitja anyada de Rentjar la roba y per la Mitja anyada del Ultim de Abril 1698 Conste de rebuda en fol. 12 1 6et 1 0g

Emes tenim pagat ala Sobre dita llerona 1et 4g per estirar 12 Corporalg á raho 2g pessa Son-

A 4 de Desembre 1698 tenim pagat á la Gayetana llero Serge lliura dui Sarg per Rentjar la roba de la Sacristi y per la Mitja anyada del Ultim de Gre 1698 Conste de rebuda en fol. 1) reto 1et 4g

1 6et 1 0g

Vg = 77et 1 8g

Comes tenim pagat a la sobre dita llero 1ª1 0ª per
neteja de escriuar, y amidonar 15 Corporals à rabo
2ª que tisican ——— 1ª1 0ª

A 14 de Mars 1699 tenim pagat 2ª1 5ª a Gayatana
llero per neteiar y à dobar las Cortinas seu en:
paliada blanca Consta de rebuda en fol. 23 — 2ª1 9ª

A 14 de Maig 1699 tenim pagat 1ª6 10ª a Gaiatana
llero Donzella per neteiar la roba della Sacristia
y per la Missa anyada del Dimde Abril de
1699 Consta de rebuda en fol. 21 acerro — 1 6ª1 0ª

Comes tenim pagat a la dita llero per estriuar 18 Cor:
porals 1ª1 6ª à rabo 2ª que tisican ——— 1ª1 6ª

V° ——— 22ª1 1ª

77ª1 8ª
22ª1 1ª

100ª — 9ª — Summa Universal de totas —

Las Datas de Custarera y Bogadera que
ab dos summas de plana importan cent:
vintas nou sous 9en ——— 100ª9ª-

Daras de Brodador Borriquer, Passamaner y Sastre

Maig 1697-1699

A 14 de Nouembre 1697 tenim pagat à Matheu Arnau Sastre 1ª 4ª per dos Jornals de feyna feu ala Sacristia y vnas Manegas per lo Vadell y los demes Recaptes Conste de rebuda en fol. 3. retro — 1ª 8ª

A 18 de Desembre 1697 tenim pagat 3ª 10ª ha Geroni Ribas Jove Vellutter per vna cana rafata doble negre per vna Sobrevalda Conste de rebuda en fol. 5 — 3ª 10ª

A 17 de Juliol 1698 tenim pagat 19ª 4ª ha Matheu Arnau Sastre per trenta Vuit Jornals à trebellar ala Sacristia Conste de rebuda en fol. 15 — 19ª 4ª

A 15 de Setembre 1698 tenim pagat 7ª 4ª à Franch Flaquer passamaner per dos Senyells de seda Verda per la Capella dellas amas. Conste de rebuda en fol. 15 retro — 7ª 4ª

A 26 de Setembre 1698 tenim pagat 2ª 4ª Franch Flaquer passamaner per quatre Cordons de seda Carmesina per los Collis dellas albas dells Srs Canonges y altres Cosas de feyna Conste de rebuda en fol. 15 — 2ª 4ª

A 4 de Octubre 1698 tenim pagat à Pere Farrer Vellutter 2ª 5ª per 6. pams 4 de fasda Carmesi Conste de rebuda en fol. 16 retro — 2ª 5ª

Vcr — 35ª 7ª

A 1 de Desembre 1698 tenim pagat 2ett 10ß á Franch flaquer passamaner y son per la seda y Mans de vn Senyell Cordo ell qual ha Servit per lo Vellut del altar Maior Consta de Rebuda en fol. 17 —— 2ett 10ß

A 2 de Desembre 1698 tenim pagat 4ett 10ß ha Catlana Compensi y son per lo Valor de dos Canas Sis pams y Mitg Vna faixa blanch per lo Seruey della Sacristia Consta de Rebuda en fol. 18 —— 4ett 10ß

A 4 de Desembre 1698 tenim pagat 2ett 18ß á Antoni Corrinas Velluter per tafatá doble Morat per Cubertas dells Misalets Consta de Rebuda en fol. 18 Rebo —— 2ett 18ß

A 16 de Janer 1699 tenim pagat 1ett 6ß ha Matheu Fornau Sastre per 1 Jornal y á arreglat ala Sacristia y 10ß per fer las Cubertas dels Misalets y fer vna Corrina Consta de Rebuda en fol 22 rº —— 1ett 6ß

A 10 de Mars 1699 tenim pagat á Jaume Crestbotiguer 23ett 10ß per las Valons en son stara en fol 23 —— 23ett 10ß

Cres auem pagat a Pastor Sastre per tres bonetes de pany los quals an Servit per la Sacristia y per los Srs Cantorges —— 2ett 14ß

Cres tenim pagat per Sinch Canas de tafata Vert de palm per los arnis á Raho 4ß Cana —— 1ett 8ß

Vº —— 46#11ß3

35# 7ß
46#11ß3

81#18ß3 Summa Vniuersal de totas las Datas de Brodats Botiguer Passamaner y Sastre que ab dos Summas de plano Importan Vuy tanta Vna Hiuta Diuyt sous y tres diners diem —— 81#18ß3

Dates de fuster y Mestre de Casas.

Maig 1691. 1699

f. 26 de Mars 1698 tenim pagat 3 ℔ ha fran.co Puig fuster del Mte Mre. Capitol per lo asudar afer y desfer lo Monument Conste de rebuda en fol. 96 rectro ——— 3 ℔ 9

fiol de Abril 1699 tenim pagat 3 ℔ á fran.co Puig fuster per fer y desfer lo Monument Conste de rebuda en fol. 24 rectro ——— 3 ℔ 9

Item tenim pagat al Sobre dit Puig 12 ß per posar en sar y traurer lo palit y Cleixonada del frontes- fa. 72 pisis de Sta Eulalia y Son per las dos Stas Eulalias del pnt Bienni á raho 6 ß lo any ——— ℔ 1 2 ß

Item ha 3. de Abril 1699 pagarem á vn fadri del Mre de Casas per posar 23. reixetas ala Sacristia ℔ 6 ß

A 9 de Abril 1699 pagarem al fadri de Mre Puig Magi Praes y ha vn Agrerent 9 ß per dos fiestas y Claus posá alla Sacristia entre Cabdo y Le Sora ——— ℔ 9 ß

Vno ——— 68 ℔ 15 ß

Salvet. g.o Universali

Datas dellas Enseyas dells Rollos que fa la Sacristia. Esp. fol. 14.

Maig 169. 1699

A 26 de Maig 169. pagarem á Mre Comenja Batlle per la ensenya del dia de Sancta Rosa, 1as Vespres, Marinas, Offici, Segonas Vespres, y las dos festas al Offici á raho 2ª per ensenya ——— et 1 2ª.

A 24 de Juny 169. dia de Sn Joan tenim pagat á dit Comenja per la ensenya del Offici ——— et 2ª

A 29 de dit dia de Sn Pere tenim pagat á Mre Comenja per la ensenya ço es 1as Vespras, Marinas, Offici y Segonas Vespras ——— et 8ª

A 15 de Agost 169. dia della asumcio de Ma Sma tenim pagat á Mre Comenja per la ensenya de dit dia 1as Vespres ——— et 8ª

A 8 de Setembre del 169. dia della Nativitat de Ma Sa tenim pagat al dit Comenja per la ensenya dells rollos. ——— et 8ª

A 14 de Octubre 169. dia de Sn Joan Ch tenim pagat á dit Comenja per la ensenya dells rollos ——— et 8ª

A 18 de Decembre 169. dia della Expectacio tenim pagat al dit Comenja per la ensenya ——— et 8ª

A 25 de dit dia de Nadal tenim pagat al dit Comenja per la lluminaria dells rollos la Vegilia y las tres festas ——— et 2ª

Ve ——— 3ª - 6ª -

Vallfogona

Ba 69

A 30 de Març 1698 dia de Pasqua de Resurrecho tenim pagat a dit Comensa p la ensenya della Vegilia p tres festas ——— ₶ 1 2ß

A 7 de Abril 1698 dia della anunsaio de Nra Sra tenim pagat à dit Comensa per la ensenya ——— ₶ 8ß

A 18 de Maig 1698 dia de Pentecosta tenim pagat al dit Comensa per las ensenyas de vollos p les vegilia p las tres festas ——— ₶ 1 2ß

A 24 de Juny dia de St Joan 1698 tenim pagat al dit Comensa per la ensenya al officiatrum ——— ₶ 2ß

A 29 de Juny dia de St Pere auem pagat al dit Comensa per las ensenyas ——— ₶ 8ß

A 15 de Agost 1698 dia della asumsio de Nra Sra tenim pagat al dit Comensa per la ensenya ——— ₶ 8ß

A 8 de Setembre 1698 dia della Natividat de Nra Sra tenim pagat al dit Comensa per las ensenyas ——— ₶ 8ß

A 15 de Octubre 1698 dia de St Franch tenim pagat al dit Comensa per las ensenyas ——— ₶ 8ß

A 8 de Decembre 1698 dia della Expectasio de Nra Sra tenim pagat al dit Comensa per las ensenyas ——— ₶ 8ß

A 25 de Decembre 1698 dia de Nadal tenim pagat al dit Comensa per las ensenyas della Vegilia p tres festas ——— ₶ 1 2ß

A 25 de Març 1699 dia della anunsaio de Nra Sra tenim pagat a dit Comensa per las ensenyas ——— ₶ 8ß

Ve ——— = 4₶ 14ß

A 19 de Abril 1699 Lia de Pasqua de Resurrectio per las entregas dels rotlos reste pagat á Mre Comensa ——— et 12ℓ

Vcc ——— =#12ℓ

Nota de Rotlos

3# 6ℓ
4#14ℓ
#12ℓ

=8#12ℓ— Summa Universal de totas las Datas de estas Rotlos que fo la sacristia que ab hey summas de Plana importan vuyt Lliuras dotze sous dien ——— 8#12ℓ—

Datas de Esparter y Corder

Maig 1697 1699

A 9	de Mars 1698 tenim pagat 23ct 7ñ a Antoni Bernada Esparter Comte de la rebuda en fol. 7 r°	23ct 7ñ
A 28	de Setembre 1698 tenim pagat 5ct 4ñ a Joan Oriol Corder per las rahons en son albara fol. 16.	5ct 4ñ
A 22	de Desembre 1698 tenim pagat 14ct 6ñ 11 a Antoni Bernada Esparter Comte de la rebuda en fol. 19	14ct 6ñ 11
A 4	de Abril 1699 tenim pagat Vuit lliuras Sis Sous a Joan Oriol Corder Comte de rebuda en fol. 24.	8ct 6ñ
Mes	avem gastat lo pnt Bienni per Virgas de bou per lligar los batalls dellas Campanas	1ct 1ñ
Mes	avem gastat per Cordell de Canem per lligar y delligar dits Batalls dellas Campanas ab differens vegadas	2ct 1ñ 9
	V°	54ct 17ñ

Sabet q° Vniversali

54ct 17ñ

Datas de Adroguer y Sibrateca

Maig 1697. 1699.

A 24 de Mars 1698 renim pagat 3 ct 10 ß á Joseph Rodoreda Adroguer per dos onsas de oli de balsem per la Conseruacio dels olis Stz per lo ptt Consta de rebuda en fol. 9 ——— 3 ct 10 ß

A 9 de Mars 1699 renim pagat 2 ct 4 ß á Jaume Suria Cranper y llibratea y son per los albarans dellas Comunitat Consta de rebuda en fol. 22 ——— 2 ct 4 ß

reverso

A 15 de Abril Mil Sis Cents Noranta y nou renim pagat 3 ct ß á franco Arrigas y Pera Adroguer per dos onsas y dos qrts d'oli de balsem per la Conseruacio dels olis Stz del ptt any Consta de rebuda en fol. 24 reverso ——— 3 ct ß

A 10 de Juny 1699 renim pagat á Joseph Puyol Adroguer 20 ct 15 ß y son per las rahons Contengudas en son Albara en fol. 29 reverso ——— 20 ct 15 ß

A 21 de Juny 1699 renim pagat 4 ct 10 ß á Joan Castanyas llibratea y son per las rahons en son Albara en fol. 30 reverso ——— 4 ct 10 ß

Mes renim pagat á Joan Navarro Vlegosiant 1 ct 10 ß per ples Hiuras de pastillas li renim Comprades ab diferens vegadas lo ptt Bienni ——— 1 ct 10 ß

V.a ——— 41 ct 9 ß

Cmes rentim pagat ha vn paperer dos raymas de paper lo qual est per Serviey della sacris tia lo ynt Biennison ——— 2#16ß

Vr — = 2#16ß-

41# 9ß
2#16ß

= 44# - 5ß - Summa ventuttal de totas las Datas de Adroguer y libraber queab dos Summas de plana importan quevanta quatro libras sinch sous diem ——— 44#5ß-

Dates de Cera Comprada

Maig 1697. 1699

A 20 de Octubre 1697 Nos auem retengues per la festa de S.t Cristofol per tres lliures de cera dona-das per la Ciutat — £ 1 9

A 13 de Febrer 1698 reciim pagat a M.e Comenja Batlle per dos lliures de cera que li dona la Ciutat per lo pedeum dela Victoria dels francesos, y per lo pedeum y festa de S.ta Eulalia á rahó 9 la lliura — £ 1 8

Comes dit dia Nos auem retengues per 1 lt de cera Nos dona la Ciutat per dites festes — £ 1 6

A 19 de Mars 1698 á auem pagat á M.e Baptista Comas S.re Dominicer per sinch Comas de cera — £ 1

A 8 de Abril 1698 reciim pagat a M.e Comenja per dos lliures de cera li dona la Ciutat per la festa se fue de S.ta Madrona sen lo Cr alla Iglesia y per la festa se feu dellas Saus — £ 1 8

Comes dit dia Nos auem retengues dela Sacristia per quatre lliures de cera nos dona la Ciutat per las dos Sobre dites festes — £ 1 6

A 10 de Julio 1698 pagarem á M.e Comenja per una lliura de cera li dona la Ciutat per la festa de S.t Cristofol y a S.t Macia dos lliures a dos Sacristans que dites tres lliures á rahó 9 son — £ 1

A 13 de febrer 1699 Nos auem retengues dela Sacristia per tres lliures de cera paga la Ciutat á M.e Comenja y als dos Sacristans per la festa de S.ta Eulalia — £ 1

V.a — 9 # 3

Comes yenim pagas 24 á Joan Vilaro alire dels Monjos per las Candellas q dit Sells auia de donar lo Gnt Biennii ha raho 4ct q per yerra Conste de rebudas en fol. 3. y en fol. 6. derro q en fol. 10. derro q en fol. 15 derro q en fol. 20 q en fol 26. ——— 24ct 9

Comes yenim pagae als Donexs 8ct q lo resten de las Candellas dels Comunions de tot lo Gnt. Biennii á raho 4ct q lo any Conste de rebudas en fol. 10 q 25. ——— 8ct 9

Comes yenim pagae)ct 6q á Fran^co Rovira Candeller de Cera co es 3ct 2q q lo or dels Cirios dels Convitacions q Cirii del Sr. Reibe q 3ct 6q per las Mans de Daurar dits Cirios Conste de rebuda en fol. 20 derro ———)ct 6q

Comes yenim pagae á Joseph Rovira candeller de Cera)ct 4q per lo or q Mans de dorar los Cirios de Mar^ya lo Gnt Biennii Conste de rebuda en fol 24 ——)ct 4q

Va ——— 46#10q-

9#13q
46#10q

56#-3q- Summa Vniuersal de totas las Datas de esta Comptada que ab dos Summas de plana im portan Cinquanta sis lliuras tres sous dien 56#3t-

Datas de Argenter Clavater y Manyá

Maig 1692. 1699.

A 23 de Mars 1698 tenim pagat 3ª 1ª á Joan Vallta Clavatayre ço es 1ª 1ª per mil Claus quitans y 2ª 9ª per dos Mill Claus petits per lo Monomene y demey Seruey dela Iglesia Conste de rebuda en fol. 6 ——— 3ª 1ª

A 14 de Mars 1698 tenim pagat 2ª 2ª a Pere Gil Aguller y Son per estanyar tres Milles de Claus per lo Seruey del Monumene Conste de rebuda en fol. 6 reuo ——— 2ª 2ª

A 5 de Juliol 1698 tenim pagat á Bonaventura Forneguera Argenter 3ª 19ª per las rahons en Son albara en fol. 14 reuo ——— 3ª 19ª

A 23 de Noembre 1698 tenim pagat 1ª 1ª á Joan Cruzat Manyá Com Conste de Son Albara en fol. 16. reuo ——— 1ª 1ª

A 19 de Mars 1699 tenim pagat 4ª 15ª á Joan Vallta Clavatayre y Son per fer tres Mil y Sinch Cents Claus y lo Seruey del Monumene Conste de rebuda en fol. 23. reuo ——— 4ª 15ª

A 19 de Mars 1699 tenim pagat 2ª 9ª a Pere Gil aguller per estany los Claus del Monument Conste de rebuda en fol. 23. reuo ——— 2ª 9ª

Vª 2 ——— 52ª 1ª 4ª

Sabut. y. Vnjuetsals

Datas de Sallaris de officials

Maig 169. 1699.

A 24 de Maig 169. reb.m pagueha Gabriell Savall barco. nista sis lliuras per son sallari y paga de St Joan de Juny Conste de rebuda fol. 1 —— 6 ₶ 9

A 22 de Juny 169. reb.m pagat a Carlos Belmonte ₶ 4 9 per son sallari de Organista y paga de St Joan y Conste de rebuda fol. 1. retro —— 4 ₶ 9

A 15 de Setembre 169. reb.m pagat ha Don Miquel de Magarola 15 ₶ 9 y son per la recepcio fa la Sacristia ala Administracio dels Cicestans de Cota de grana y son per la paga de St Joan de Juny prop passat Conste de rebuda en fol. 1. retro —— 15 ₶ 9

A 15 de Setembre 169. reb.m pagat 12 ₶ 9 als Srs Canonges Don Benet Serbdch y Don Miquel de Magarola Sacristans Majors per son sallari de St Joan de Juny prop passat Conste de rebuda fol. 2. —— 12 ₶ 9

A 9 de Setembre 169. reb.m pagat 9 ₶ 8 ß 9 ha Mo Garau Cirera Mayor y son per son sallari dela tersa de Maig Juny Jolliol y Agost, Conste de rebuda en fol. 2 —— 9 ₶ 8 ß 9

Vista y allarga

A 5 de Octubre 169. reb.m pagat ha Silvestre Calm fosse Mayor 4 ₶ 10 9 y son per son sallari y per la Vigilancia da dell St de Maig fins lo derrer de 8bre 169. Conste de rebuda en fol. 2 retro —— 4 ₶ 10 9

V.e —— 50 ₶ 18 ß 8

50 ₶ 18 ß 8

A 6 de octubre 1697 tenim pagat 8 ct 69 á Jaume Soler
y Joan Vilaro Monjos y Son per son Salari de la tersa
de Maig Juny Juliol. y Agost prop passats Conste
de Rebuda en fol. 5. ——— 8 ct 69

A 21 de Desembre 169 tenim pagat 4 ct y a Carlos Sal-
monte Organista per son Salari y paga de Na-
dal Conste de Rebuda en fol. 5. ——— 4 ct 9

A 23 de Desembre 169 tenim pagat als Srs Canonges D.
Joseph Corrada y Felix Reig Dels per son Salari
de Arxiuers de Nadal S.t Joan y Nadal de 169
Conste de Rebuda fol. 5 Retro ——— 2 ct 1 0

A 31 de Desembre 1698 tenim pagat 3 ct y al Sr Franch
Corner per son Salari de Mr de Ceremonias y
paga de Nadal prop passat Conste de Rebuda
en fol. 5 Retro ——— 3 ct 9

A 3 de Janer 1698 tenim pagat 6 ct y a Gabriel Sevall
Saxonista per son Salari y paga de Nadal prop
passat Conste de Rebuda en fol. 6 ——— 6 ct 9

A 16 de Janer 1698 tenim pagat 8 ct 69 á Pere
Bassa y Joan Vilaro Monjos y per la tersa de
Tbre Octubre Novembre y Desembre prop passats
Conste de Rebuda en fol. 6 ——— 8 ct 69

A 21 de Janer 1698 tenim pagat 12 ct y a Don Benet
de Castella y Desbach y a Don Miquel de Maguerola
y Son per Son Salari de Sacristans Majors y paga
de Nadal prop passat Conste de Rebuda en fol. 7 ——— 12 ct 9

V.a ——— 44 ct 3 9 4

Pere Bassa

44 ct 3 9 4

f 5 de febrer 1698 renim pagat 9ct 6ß8 a Mº Joan Garau Cresta Mestre de Cort per son salari y resta de Setembre 8bre Octobre y Desembre de 1697 consta de rebuda en fol. 5. — 9ct 6ß8

f 13 de Març 1698 renim pagat 1 5ct 9 á Don Miquel Maguerola y Fuster Canonge Com a Protector dels Cristians de Cota de grana y per la Missa cantada de Nadal prop passat consta de rebuda en fol. 8. — 1 5ct 9

f 6 de Maig 1698 renim pagat 8ct 6ß8 á Joan Vilaro y Pere Garsa Preses Menors per son salari de la resta de Janer, febrer, Març y Abril prop passat consta de rebuda en fol. 10 — 8ct 6ß8

f 9 de Maig 1698 renim pagat 6ct 9 ha Macia Marcal Notey. y Escriva del Molt Ill. Capitol per son salari de Vn any que fenich lo Vltim de Abril prop passat consta de rebuda en fol. 10. vers — 6ct 4

f 14 de Maig 1698 renim pagat 3ct 12 9 a Joan Valls Mestre de Capella y Son per lo salari de Cantar las Passias per lo any 1698 consta de rebuda en fol. 11. — 3ct 12 8

f 14 de Maig 1698 renim pagat 2ct 12 9 á Joan Valls Mestre de Capella per son salari y per lo Vltim de Abril 1698 consta de rebuda en fol. 11 vº. — 2ct 12 9

f 14 de Maig 1698 renim pagat 9ct 6ß8 á Joan Garau Cresta Mestre de Cort per son salari y resta a Janer, febrer, Març y Abril 1698. consta de rebuda en fol. 11. vers — 9ct 6ß8

Vº — 54ct 4d

54ct 4d

A 11 de Juny 1698 tenim pagat 4ll 4ss á Carlos Belmonte organista y son per son salari y paga de St Joan prop vinent 1698. Consta de rebuda en fol. 12 vetro ——— 4ll 4ss

A 12 de Juny 1698 tenim pagat 12ll á alls Srs canonges Thomas Rafel Montagut y don Miquel Magarola com á sacristans Majors y paga de St Joan de Juny prop passat Consta de rebuda en fol. 13. ——— 12ll 8

A 12 de Juny 1698. tenim pagat 15ll á alls Srs canonges Thomas Rafel Montagut y dits son com a protectors dells Escolans de Cort de grana y per la paga de St. Joan de Juny prop passat Consta de rebuda en fol. 13. vetro ——— 15ll 8

A 28 de Juny 1698 tenim pagat 6ll á Gabriel Juvall Baixonista y dit per son salari y paga de St. Joan de Juny prop passat Consta de rebuda en fol. 13. vetro ——— 6ll 8

A 3 de Setembre 1698 tenim pagat 9ll 6ss á Joan Vilaro y Pere Bassa Menors per son salari de la tersa de Maig Juny, Juliol y Agost prop passat Consta de rebuda en fol. 15 ——— 9ll 6ss

A 4 de Setembre 1698 tenim pagat 9ll 6ss. á Joan Garau Cresta Major per son salari dela tersa de Maig Juny Juliol. y Agost, 1698 Consta de rebuda en fol. 15 ——— 9ll 6ss

Vno ——— 54ll 13ss 4

Vista y collacionat

54 ll 13 ss 4

A 8 de Desembre 1698 tenim pagat 12 lt 0 d als Señors Canonges Don Joseph Cirada y Felip Reig Arxivers y Son per Son Salari y paga de S.t Joan y Nadal 1698. Conste de Rebuda en fol. 18 ——— 2 lt 1 0

A 14 de Desembre 1698 tenim pagat 4 lt 9 al R.r Joan Valles Pbre Com à Síndich del Molt Il.e Capitol per Son Salari de S.t Joan y Nadal de Nadal de 1697 y 1698 Conste de Rebuda en fol. 18 revers ——— 4 lt 9

A 22 de Desembre 1698 tenim pagat a Carlos Belmonte organista 4 lt 9 per Son Salari y paga de Nadal Conste de Rebuda en fol. 19 revers ——— 4 lt 9

A 24 de Desembre 1698 tenim pagat 8 lt 6 s 8 à Joan Vilaro y Pere Bassa Monjos per Son Salari y terça del Setembre octubre Novembre y Desembre 1698. Conste de Rebuda en fol. 19. revers ——— 8 lt 6 s 8

A 24 de Desembre 1698 tenim pagat 6 lt 9 à Gabriel Saball Sacristà per Son Salari y paga de Nadal, Conste de Rebuda en fol. 20 ——— 6 lt 9

A 29 de Desembre 1698 tenim pagat 9 lt 9 à Silvestre Calm fosser per Son Salari y per dos pagas de S.t Joan de Abril y octubre de 1698. Conste de Rebuda en fol. 21 ——— 9 lt 9

A 30 de Desembre 1698 tenim pagat al R.r Francesch Cornet 3 lt 9 per Son Salari de M.e de Ceremonias y per lo Nadal de 1698 Conste en fol. 21 revers ——— 3 lt 9

V.s ——— 36 lt 16 s 8

36 lt 16 s 8

f. 3 de Janer 1699 tenim pagat 21ª 9ª al Sr Canonge Thomas Rafel Moneada, lo es 15ª 9ª com à Rector dels Cristians de Coca de grana 9 6ª 9 per son Salari de Sacrista Major 9 dit son lo paga de Nadal prop passat Conste de rebuda en fol. 21 revers ——— 21ª 9

f. 16 de Janer 1699 tenim pagat 6ª 9 à Don Miquel Maguerola Canonge 9 Son per son Salari de Sacrista Major 9 paga de Nadal prop passat Conste de rebuda en fol. 22 ——— 6ª 9

f. 28 de Janer 1699 tenim pagat 9ª 6ª 8ª a Joan Garau Escola Major per son Salari 9 resta de Setembre, octubre, Novembre 9 Desembre 1698 Conste de rebuda en fol. 22 ——— 9ª 6ª 8ª

f. 30 de Abril 1699 tenim pagat 3ª 12 9 a Fran.co Valls Pre Mre de Capella per 6 Salari de Cantar las Pasias per lo dit any 1699 Conste de rebuda en fol. 25 revers ——— 3ª 12 9

f. 30 de Abril 1699 tenim pagat 2ª 12 9 a Fran.co Valls Pre Mre de Capella per son Salari del dit any Conste de rebuda en fol. 25. revers ——— 2ª 12 9

f. 30 de Abril 1699 tenim pagat 9ª 6ª 8ª à Pere Bassa 9 Joan Vilaro Monsos per son Salari 9 resta de Janer Febrer, Mars 9 Abril, 1699 Conste de rebuda en fol. 26. ——— 9ª 6ª 8ª

f. 30 de Abril 1699 tenim pagat à Joan Garau Pre Escola Major 9ª 6ª 8ª per son Salari 9 resta de Janer Febrer, Marz 9 Abril 1699. Conste de rebuda en fol. 21 revers ——— 9ª 6ª 8ª

Vª ——— 60ª 4ª

Vide folio adelante

60ª 4ª

A 9 de Maig 1699 renim pagat 6ct 9 á Maia Marcall notg. del Mte de Capitol per son Sallari y pla any que ha finit lo Ultim de Abril prop. passat Conste de Debuda en fol. 28 recto ——— 6ct 9

A 15 de Maig 1699 renim pagat 4ct 10 9 á Silvestre Calm fosser y son per son Sallari y paga de Abril prop passat Conste de rebuda en fol. 28 recto ——— 4ct 10 9

Comes Nosaltres Joseph Pla y Miquel Bordes Srs Sacristans Menors Nos avem retengue per Nostre Sallari de Sacristans Menors 144ct 9 per los dos anys del prne Bienni que comensá all 1r de Maig 1697. y fini lo Ultim y Abril 1699. ha rahó 36ct 9 per any per quiscun de Nosaltres son ——— 144ct 9

Comes Nos avem retengue 3ct 9 per lo Sallari de acompanyar lo Predicador y per lo prne Bienni ——— 3ct 9

Comes renim pagat á Silvestre Calm fosser 4ct 9 y dites son per son Sallari de escurar lo vas de Pa y ra del Roser lo prne Bienni Conste de rebuda en fol. 25 y 29 — 4ct 9

Item pagat als Srs Tauerner y Corbadors de comes unit Ultimes y son per lo Sallari del present Bienni dem M. 31 ——— 8ct 2

Vu ——— 169 ct 10 9 —

Visita del Sallari

1699 ct lo 9

$0 ℔ 2 8 ß 8
44 ℔ 3 ß 4-
$4 ℔ 4 ß
$4 ℔ 13 ß 4.
36 ℔ 16 ß 8-
6 0 ℔ 4 ℓ
169 ℔ 10 ß

=470 ℔ 10 ℓ- Summa Vniuersal de totas las

Datas de salaris de officials que ab tot summa de plana importan quatrecentas setanta liuras deu sous diem. } 470 ℔ 10 ℓ

Datas Correordinaxias

Maig 169). 1699.

A 14 de Setembre 169) tenim pagat á Fran.co Suig fuster 33 ℓ 4 ß. en virtut de Manament fet per lo Molt Ill.re Capitol als 14 de octubre per las rahons expressadas en dit Manament Comte de rebuda feta y Manament en poder de Macià Marçall Not.s. y escriva del Ill.re Capitol en fol. 3. dtro ——— llevat X ——— 33 ℓ 4 ß

Mes tenim pagat á Joan farrer Mc.e de Casas 11) ℓ 1 ß 4 en virtut de Manament fet per lo Molt Ill.re Capitol als 14 de octubre 169). Com mes largament Comte de rebuda y lo Manament en poder de Macià Marçall Not.s. y escriva del Molt Ill.re Capitol als 14 de octubre 169). y rebuda en fol 47. dtro ——— llevat X. ——— 11) ℓ 1 ß 4

A 12 de Maig 1698 tenim pagat al M.c Ramon de Domingo foguera Cavitaler 2) ℓ 1 ß 6 per 2 cts ß per auditio de Comptes y 25 ℓ per Copa de Monjo Menor y son per las pagas de Abril 1698. Comte de rebuda en fol. 40 dtro ——— 2) ℓ 1 ß 6

A 22 de Maig 1699 tenim pagat 2) ℓ 1 ß 6 al M.c Ramon de Domingo foguera Cavitaler lo per 2 cts ß per auditio de Comptes y 25 ℓ per Copa de Monjo Menor y per lo Mes de Abril 1699. Comte de rebuda en fol. 29 ——— 2) ℓ 1 ß 6

V.t ——— 20 ß 16 ℓ —

20 ß 16 ℓ

A 8 de Juny 1698 tenim pagat 3ett 9 á Joan Gallart pintor per dretjar los quadros de la Sacristia y donar lustre Cons.t 3ett 9
debuda en fol.t 2 detro

Mes tenim pagat al Rt Rx.a y canonge Don Andres de Foix 6ett 9 per los Cixis que exemen en la barana de S.ta Eulalia lo dia de Vl.a S.a de Agost per la Nona del canonge francesch Comte debuda en fol 30 detro 6ett 9

Mes posam en datas lo valor del carbo que se ha gastat lo pnt Bienn per lo fogo de la Sacristia ço es lo any 1697. 8ee carregas á raho 2ett 9 Carrega y lo any 1698. duyt carregas á raho 2ett 4 9 Carrega que tot junt fan 32ett 1 9 32ett 1 9

Mes. gastaren 9 300 carbons 1ett 4 9 y entren dit fogo lo pnt Bienn 1ett 4 9

Mes se á gastat 1 9 al Noy. dellas agochas dela pnt Ciutat per los dos anys á raho 6 9 lo any y los tensals se cobren de dita Ciutat 1ett 6 9

V.t 43#17 9

43#17 9

205#16 9

249#13 9 = Summa Vniversal de totas

las Datas extraordinarias que ab dos summas de plana importan docentas quaranta nou lliuras trese sous diem 249#13 9

A 3ett 1 9

Datas de rossechs

1697. 1699.

Iten posam en rossech aquella pencio de Censal de 4ct 0ł 10 que tots anys fa lo General de Cathalunya ço es en Maig de 1697. 1698. Cap. fol 81 — 4ct 0ł 10

Item posam en rossech aquella pencio de Censal de 10ł que tots anys feya Pere Mora de Badalona en Maig per las pagas de 1697. 1698. Cap. fol. 81 — 1ct 4

Juliol

Item posam en rossech aquella pencio de Censal de 4ct 3ł4 fa lo General de Cathalunya ço son per las pagas de Juliol 1697. 1698. Cap. fol 84 — 8ct 6ł8-

Octubre

Item posam en rossech aquella pencio de Censal de 16ct 13ł3. fa lo General de Cathalunya ço per las pagas de Octubre 1697. 1698. Cap. fol 91 — 33ct 2ł6-

Noembre

Item posam en rossech aquella pencio de Censal de 32ct 8ł que feya lo Clauari de la Ciutat de Barna lo qual fou donat per lo Duch de Cardona per las pagas de Noembre 1697. 1698. Cap. fol. 93 — 64ct 16ł-

Febrer

Vn — 111ct 16ł-

Item posam en dossech aquella pencio de Censal de Gover
lo General de Catalunya de fermança della
Ciutat de Barna q son per las pagas de febrer
de 1698. 1699. Cap. fol 98 94 — 100ª 9

Item posam en dossech aquella pencio de Censal que tots
anys fa Joseph Badia de Sans Bisbat de Barna
q son per las pagas de febrer 1698. 1699. Cap.
fol 98 — 34ª 10 9

Maxs

Item posam en dossech aquella pencio de Gen[eral] q[ue]
tots anys fa lo Pre[ve]r Major dells Aniversaris Comuns
en Maxs q per las pagas de 1698. 1699. Cap.
fol 81 — 11ª 8 9

Abril

Item posam en dossech aquella pencio de Censal fa
lo General de Catalunya de Gen[eral] en lo Mes de
Abril q per las pagas de 1698. 1699. Cap. fol.
96 — 2ª 9

Vista Cruspi

Vo 147ª 18ª-

113ª 16ª
147ª 18ª
259ª 14ª Summa universal de tots los
Dots de Censals que ab dos Summas de plana
importan docentas cinquanta nou lliuras
catorze sous y diem 259ª 14ª-

147ª 18ª 9

Aniversaxis de la bursa Comuna que se son fets en lo any
del pnt. Bienni. co es del 1º de Maig 1698. fins lo derrer de
Abril 1699. los quals se an de pagar en Rosech per no
averse Cobrats. ganan dita 4ta endarrerida de pagar
quatre anys

Pmo.

2	1	5
		1
		1
		1

Datas de Rossechy de Vniversari de La Comuna

Daras de Rosecchs de Moroboten

Maig 1697. 1699.

Pmo posam en rosech aquello percio de cens que fa en mas deu de Badalona de 10 en Maig y per las pagas de 1697. 1698. Cp. fol — 99 — £1 9

I. posam en rosech lo parrit della promea de Badalona Cp. fol — 100 — £ 9

Juny.

I. posam en rosech aquella percio de cens de (£) 9 que tots anys fa Manuell de S.t Joan en Juny y son per las pagas de 1697. 1698. Cp. fol. — £1 4 9

I. posam en rosech aquella percio de cens de £ 6 9 que tots anys fa Gaspar Sabdeex y antas Barthomeu famadas ab dos parrits y per las pagas de Juny 1697. 1698. Cp. fol — 103 — £1 3 9

I. posam en rosech aquella percio de cens de £ 8 9 que fa en lo Mes de Juny Thomeu de Rosquets per 3. pessas de terra Sota lo Puig de Monarbes y per las pagas de 1697. 1698. Cp. fol — 103 — £1 6 9

Setembre

I. posam en rosech aquella percio de cens de £ 1 9 que acostumaua ser lo Procurador Major de la Universitat comuns y antes Heusti Escolar y son per las pagas de Setembre 1697. 1698. Cp. fol. 107 — £1 2 9

Noembre

Ve — £20 # 15 9

20 # 15 9

J. posam en rossech aquella pencio de cens fa la ~~ra~~ Civada Viuda y Vuy Jo. Gr. Molinas y lo S.r Salvador Planes cm ha Clera 2 ℔ 5 ß sort per

J. posam en rossech aquella pencio de cens de 3 ℔ 2 ß que tots anys fa S. cm ha Socsens á Joan Berran Corretger y pagas de Noembre 169). 1698 Cap. fol. 109 — 7 ℔ 4 ß

J. posam en rossech aquella pencio de cens de 4 ß que fa J. cm ha Socsens á Arnau Gispert y pagas de 9bre 169). 1698. Cap. fol 109 — 8 ß 4 ß

J. posam en rossech aquella pencio de cens de 1 ℔ 6 ß que tots anys fa Cullaria Aguilera y Vuy Dona Joana Salazar y pagas de 9bre 169). 1698. Cap. fol. 110 — 3 ß 1 ß

J. posam en rossech aquella pencio de cens de 1 ℔ 6 ß que fa Matheu Jover Sarrer y pagas de 9bre 169). 1698. Cap. fol 110 — 3 ß 1 ß

J. posam en rossech aquella pencio de cens de 1 ℔ 6 ß fa la Viuda de Barn.o Joannes Barthomeu Domenech y pagas de 9bre 169). 1698 Cap. fol. 111 — 3 ß 1 ß

J. posam en rossech aquella pencio de cens de 1 ℔ 6 ß fa Eleonor Marimona y pagas de 9bre 169). y 1698. Cap. fol 111 — 3 ß 1 ß

J. posam en rossech aquella pencio de cens de 1 ℔ 6 ß que feya Cullaria Aguilera y Vuy la Viuda de Sa y 4 Noembre 169). 1698. Cap. fol 113 — 3 ß 1 ß

J. posam en rossech aquella pencio de cens de 3 ℔ 2 ß que fa Don Grau de Queralt y Vuy Dona Geronima Sort, o sos hereus y pagas de 9bre 169). 1698. Cap. fol 113 — 7 ß 1 ß

Se grossen en los rossechs de Marobatins en fol 105. per error del Scriv.

20 ℔ 1 5 ß
4 ℔ — ß
= 61 ℔ 1 5 ß —

Summa Vniversal de tots los Rossechs de Marobatins que ab dos summas de plana importan la Summa de ~~Cinc~~ Xexanta vna lliura y quinse sous dien — 61 ℔ 1 5 ß —

= 41 ℔ — ß —

Datas de Rossechs de festas ganad.s

Maig 1693. 1699.

Pono en rossech aquella festa que solie pagar lo Rr. P.r de Corpore Christi lo dijous de Octava de Corpus esp. fol. 1129 ét 4ª

Item posam en rossech aquella festa que auia de pagar lo obtenint lo P. Rr. de S.t Miquel a R.o 3ª lo any y son per los dos anys del pont Pinni en Setembre y per Setembre 1695 y 1698. Esp. fol. 1129 ét 6ª

Item posam en rossech aquells dos sous que auia de pagar lo obtenint lo R. de S.ta Barbara á R.o 1ª any y son per 1693 y 1698 Esp. fol. 1129 ét ~~2ª~~

Item posam en rossech aquella festa que acostumaua pagar lo R.r della capella de S.t Gabriell pagá tots anys dit Benefici 3ª en lo mes de Desembre y per 1693 y 1698. Esp. fol. 1132 ét 6ª

Item posam en rossech aquella festa que acostumaua pagar los Jurats de S.t Feliu lo dia de S.t Thomas de Aquino 3ª tots anys en Mars y per Mars 1698 y 1699. Esp. 134. ét 6ª

Item posam en rossech 6ª que acostumaua pagar lo R.r Vicari lo dia de S.ta Serena Com obtinga dit R. á R.o 3ª lo any y son y las pagas de Janer 1698. 1699 Esp. fol. 133 ét 6ª

Item posam en rossech 10ª que acostumauen a pagar los Majors lo dia del Concepcio per la festa della Immaculada Concepcio y per lo any 1693. 1698 Esp. fol. 132 ét 10ª

Ve ——— 1ª 1 8ª

Pabl. Jr. Vuñetsdats

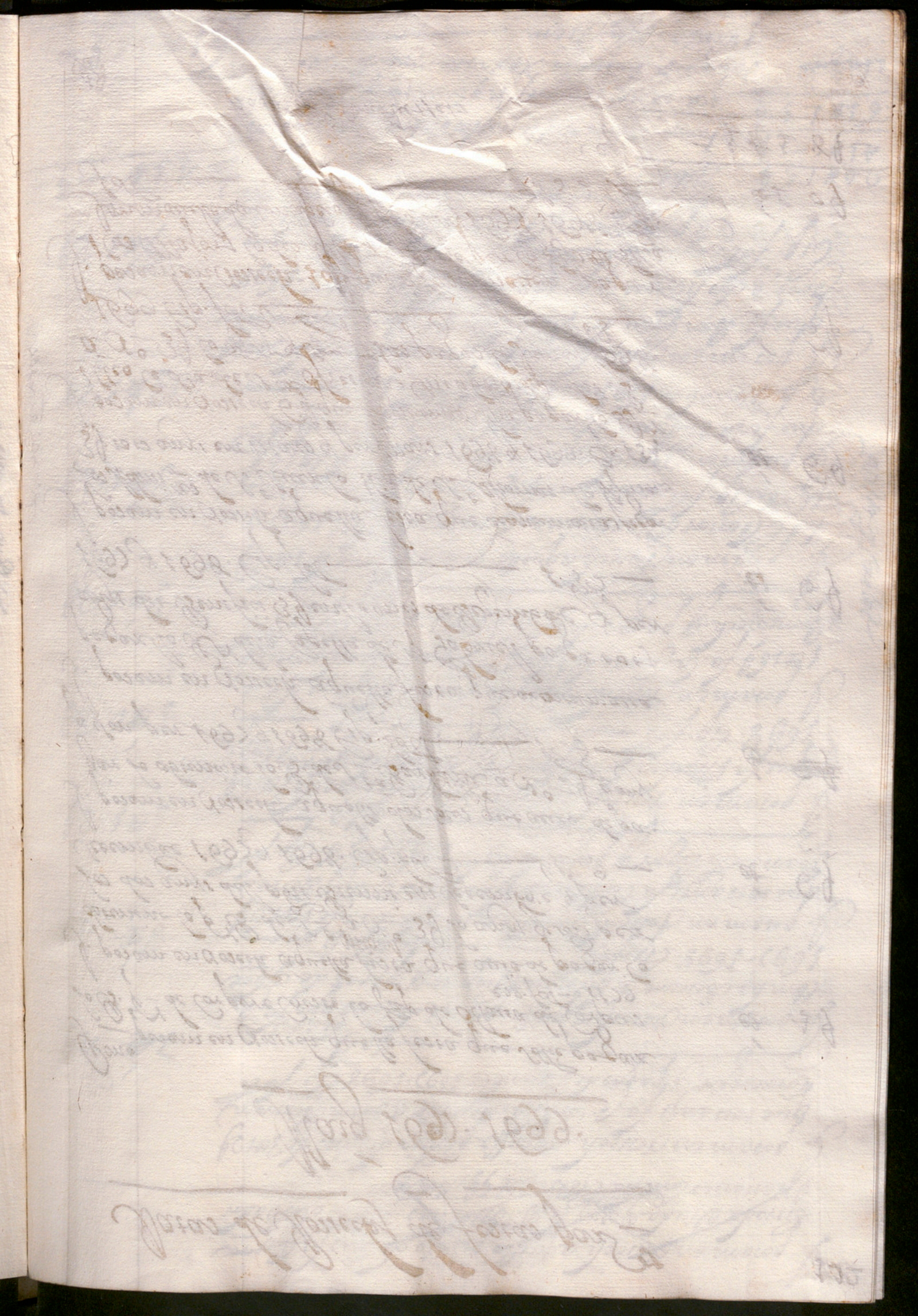

Datas de rosechs de responcions

Maig 1697 1699.

Primo posam en rosech aquella festa dell Sto Nom de Jesus que áustumaue pagar lo Caritater instituida p lo Mag Domench a. 1669 p any p lo Janer 1698 p 1699. Cip. fol. 141 — 2ll 9

Item posam en rosech aquella pencio de 18ll 9 que cada any feya lo Pad Major dells Aniversaris Comuns per la lluminaria de S. Pascia y dita pencio ros paga alla Sacristia p fer dita lluminaria lo procurador Major dells Aniversaris p acuxo ordinat ap. lo Molt Mte Capitol p p las pagas de Maig 1698 y 1699. Cip. fol. 142 — 36ll 9

Item posam en rosech aquella p. de 2ll 19 6 que la Bolsa Comuna auia de Corresondre tots anys p la vida della Missa de requiem que diuen la capella de Sta Eulalia y son per las pagas de Abril 1698. y 1699. Speculo fol. 143 — 5ll 19 9.

Item posam en rosech aquella p. que correspon a la Manna de 10ll 9 per las pagas de Abril 1698 y 1699. Cip. fol. 144 — 20ll 9

Item posam en rosech aquella p. que lo Caritater auia de Corresondre de 20ll 9 lo any p allongament de Cabas p son per las pagas de Abril 1698 p 1699. Spe. fol. 144 — 40ll 9

Vee — 103ll 19

Sabet p. Vniuersali

103ll 19

Novembre

J. posam en rossech aquella pensio de cens de 10 ß 6 d
fa ya Cullaria Vinyes q vuy la Jurat de Barna
pagas de Novembre 1697-1698. Cap. fol. 114 — 3 ß 1 d

Decembre

J. posam en rossech aquella pensio de cens de 5 ß 8 d
fa Jaume Olivaria de Sta Justa q pagas de
Decembre 1697-1698. Cap. fol 116 — 10 ß 6 d
J. posam en rossech aquella pensio de cens de 9 d
fa J. Com ha soescrit ha Pere de Cardona q pagas
de Decembre 1697-1698. Cap. fol 117 — 1 ß 8 d
J. posam en rossech aquella pensio de cens de
9 d que fa en Decembre Bernat Palla fuiella per
vna pessa de terra en la Orta prop la Cara
q pagas de Xbre 1697-1698 Cap. fol 117 — 1 ß 8 d

Maig

J. posam en rossech aquella pensio de cens de
4 d q que tots anys fa Joan Callabres q vuy Bal-
tesar Ribas dita Seca q pagas de Maig 1698-
1699 - Cap. fol 119 — 8 ß 4
J. posam en rossech aquella pensio de cens de
1 ß 9 d fa Miquel Farrer Mercader q vuy
D. Reyas Cavaller q pagas de Maig 1698 y
1699 Cap. fol 119 — 2 ß 4 d

Abril

J. posam en rossech aquella pensio de cens de 19 d 3
que fa en Sodina Rover q pagas de Abril
1698-1699. Cap. fol 120 — 1 ß 9 d 6

Vc — 28 ß 2 d 6

Ha posam en rossech aquella pencio de cens de
2 ct 5 ß fa la Sra Viuda y Vuy lo
Sr Molinas y lo Sr Salvador Marianes Com
ha clers y pagas de Abril 1698. 1699. Cp. fol.
fol 191 4 ct 1 ß

Ha posam en rossech aquella pencio de cens de
2 ct 4 ß fa lo Sr Mareschal y Vuy los heres
per las pagas de Abril 1698. 1699. Cp.
fol 122 5 ct 8 ß

Ha posam en rossech aquella pencio de cens de
1 ct 3 ß fa lo dit Sr Mareschal y antas sa-
font y son ß dos pencions de 13 ß 6 ß pagas
de Abril 1698. 1699. Cp. fol 123 1 ct 3 ß

Ha posam en rossech aquella pencio de cens
de 1 ct 3 ß que fa Jaume Cridanyas Mercader
y Vuy Sr. Magas Cavaller y pagas de Abril
1698. 1699 Cp. fol 123 2 ct 4 ß

Ha posam en rossech aquella pencio de cens
de 1 ct 3 ß que fa en Pere Magas per las pagas
de Abril 1698. 1699. Cp. fol 124 2 ct 4 ß

Vn 16 # 13 ß

Lo que suma lo fol. 101 es. — 61 # 15 ß
1. 28 # 16 ß 6
16 # 13 ß
107 # - 4 ß 6

Summa Vniversal de tots los Rollech de Motobatius
que comprenen si la summa del fol. 101 retto fan las
tres summas de plano que importan cent set lliures
quatta sous y cinq diners dicn 107 # 4 ß 6.-

Relació feta per los Consorges Dn felix de Tarreiner y Dª Joseph Cotrada Obridors de Comptas en lo present Bienni de 1705 dels Comptas donats per los Sagristans y menonors Mº Joseph Pla y Miguel Borday prr. del 1 de Maig 1697 fins lo ultim de Abril 1699 y tots de la administració de la Sacristia administrats per los Reverents sabredits.

Rebudas

Primo Rebudas de censals	fol.	2	$ 7 £ 1 ß 1 d 1
Iten de morobatins	fol.	5	1 5 6 ß 1 5 d 6
Iten de festas Particulars	fol.	7	7 ß 1 8 d
Iten de Responcions	fol.	8	3 1 3 ß 1 9 d
Iten de fossers per dret de fossas	fol.	9	7 5 ß d 4
Iten del manner de	fol.	15	5 0 ß 1 7 d
Iten. dell Pa de sepultura	fol.	16	7 1 ß 3 d 8
Iten de las ofertas Delmas y Redelmas	fol.	19	5 ß 1 5 d 2
Iten de monjo major	fol.	21	77 ß 1 5 d 4
Iten de monjo menor	fol.	22	8 ß 2 d 2
Iten de Obits	fol.	23	14 ß 8 d
Iten del dret de cera de sepultura	fol.	38	407 ß 4 d 6
Iten de cera venuda	fol.	44	88 ß 10 d 9
Iten de dret de Capidas	fol.	45	ß 1 6 d
Iten del Dret de totas ofertas	fol.	47	144 ß 3 d 9
Iten de Rebudas extraordinarias	fol.	52	41 ß 1 0 d
Iten de Cirios y torabo	fol.	66	168 ß 18 d

= 2206 ß 1 8 d 3

Datas

Primo de Entramadas	fol	72	£69 #12 s 2 £6
Io de festas y Vniversaris	fol	74	£09 # s 6 £11-
Io de Missas y Completas ultimo	fol	78	£31 #18 £
Io de Oli Vi y Sanferony	fol	80	£6 #18 £
Io de Lysturera y Bugadera	fol	83	£00 # 9 £
Io de Brodadors Botiguers Pattamaners y Sastres	fol	84	£1 #18 £3
Io de Pastes y Mestade Cassas	fol	85	£8 #15 £
Io de Confitas de Rotllos	fol	87	£ 8 #12 £
Io de Espasters y Cotders	fol	88	£4 #17 £
Io de Adroguers y Ulibaters	fol	89	£4 # 5 £
Io de Cera Comprada	fol	90	£5 # 3 £
Io de Argenters Clavaters y Manya	fol	92	£2 #11 £4-
Io de Salaris de officials	fol	96	£70 #10 £
Io de Extraordinarias	fol	98	£49 #13 £
Io de Rossechs de Cenals	fol	99	£59 #14 £
Io de Rossechs de Vniversaris de la Comuna	fol	100	£3 #15 £
Io de festas Patticulars Rossechs	fol	102	£1 #18 £
Io de Rossechs de Repossions	fol	104	£03 #19 £
Io de Morabatins	fol	105	y esta la en est.
Numero Comensa la Summa del fol. 101.			£07 # 4 £6
			£292 #- 1 £6

Vltima Resolucio dels presents Comptas

Po Importa lo Rebut Com es de Veurer en la Contra esta plana — £206 #18 £3

Importa lo Pagat Com es de Veurer en la dema Summa — £292 #- 1 £6

Restan Deuedors los dits Reverents Joseph Pla y Miguel Bordas per aves mes pagat que no cobrat en Vuitanta sinch lliuras tres sous y tres diners dien — £85 #- 3 £3

Die veneris xxiiij mensis Julij anno a nat. Dni M.DCC.V. per a Mgr la-

pitulum et dnos Canonicos eiusdem Sedis fuit facta huius modi
dissi compositorum dictis Rdis Josephus Pla et Michaeli Bordes
sacrista minoribus presentibus apud me Matheam Marcal nots
publicum Barc et dicti capituli scribam et de his fidem faciente
hec propria mea manu scripsi &c

P m S





A16 Rm della Comuna per alma de franch Valeri canonge —
A26 Rm della Caritat per alma dell Sr Miquel Joan
Nona Capisco y canonge dela pma Iglesia —
A21 Rm della Caritat per alma dell Sr franch Salvarner
de Montorner canonge —
A28 Rm della Comuna y alma de franch Valeri canonge —

A5 Rm della Caritat y alma de Don Mathieo de Sque-
ra canonge —
A7 Rm della Comuna y alma de Don Jayme Rey de
Arago —
A8 Rm della Comuna y alma de Monserrat Pere be-
da canonge Sentmenier —

