Libre de Rebudes y Dattes dela
Sacristia del Bienni que comẽ-
sa lo primer de Maig 1687 y
acaba lo vltim de Abril, 1689-
essent Sacristans Menors Luis
Albarich y Xpòl Garau pres

Maig-1687-

1687 a 1689



Rebudes de Morokotins ____ 1
Rebudes de Censsals ____ 6
Rebudes de Ciris y Tomba ____ 9
Rebudes de Festas Particulars ____ 23
Rebudes Ordinaries ____ 26
Rebudes de Fosser ____ 29
Rebudes de Sepultures de Capitol ____ 31
Rebudes de Delme y Redelme ____ 41
Rebudes de Monjo Major ____ 46
Rebudes de Mõjo Menor ____ 47
Rebudes de Obits ____ 48
Rebudes de Cera Venuda ____ 49
Rebudes Extraordinaries ____ 66
Rebudes de Posseciõns Canicals ____ 69
Rebudes de Sepultures Canicals ____ 71
Rebudes de Sepultures Beneficials ____ 72
Rebudes de Combregars y Bateixs ____ 73

Tabuada de Dobrar.

Tabuada de Contar.

Tabuada de Tres em Tres.

Tabuada de Quatro em Quatro.

Tabuada de Cinco em Cinco.

Tabuada de Seis em Seis.

Tabuada de Sete em Sete.

Tabuada de Oito em Oito.

Tabuada de Nove em Nove.

Tabuada de Dez em Dez.

Tabuada de Onze em Onze.

Tabuada de Doze em Doze.

Tabuada de Cem em Cem.

Tabuada de Mil em Mil.

Tabuada de Quebrados.

Tabuada de Decimaes.

Tabuada de Regra de Tres.

Tabuada de Regra de Companhia.

Tabuada de Regra de Liga.

Tabuada de Regra de Falsa.

Rebudes de Morobatins. Maig. 1687

Maig. 1687

Primo tenim Rebut del s.r Balteser Rebey per les dos pensions dels censos caigats en mars la una per lo anij 1688 - ij per lo anij 1689 ——— 8 ℔ ℓ

Item tenim Rebut de dona Joana de Salas viuda dues pencions dels censos dela Iglesia de st.a Catalina emerita ℓ la pencio de 1687 ij la de 1688 arao de 1 ℔ 16 ℓ pencio que cauen en gbre ——— 3 ℔ 12 ℓ

A 27 de Jener 1690 he cobrats del prony Soriney lo argenter per 7 pensions per los censos fonts anijs dela Sacristia en gbre 1 ℔ 16 ℓ com consta ab lo Cap Bra per los anijs 1683 - 84 - 85 - 86 - 87 - 88 - 89 - 12 ℔ 12 ℓ

Attinet Rebut del Clauari dela confraria de st Esteue per los censos dela Casa de dita confraria que fa en Abril 2 ℔ 5 ℓ en 7bre 2 ℔ 5 ℓ que son 4 ℔ 10 ℓ lo anij ij a pagat per dos anij que es per lo anij 1687 ij 1688. 9 ℔ ℓ

Item tenim Cobrat de s.r d.r Esteue Serra y Vidal fs Mares quinse sous dich 6 ℔ 15 ℓ per deu pensions dels censos fa tots anijs en Abril de 1686 deuen ——— 6 ℔ 15 ℓ

Item tenim Rebut del s.r Pabord de Salij Llobet per los censos fa de la casa del Carrer del Carme de pencions endereides a just.a de m.o Arbaruch ij de tal xiquet de la part tocant ala Sacristia fins per tot lo anij de 1688. Cobrades ab diferens partits seixanta fs Mares dich 66 ℔ ℓ ——— 66 ℔ — ℓ

105 ℔ 19 ℓ

Cones tenim rebut del Sr Gabor de felip lo bet p
la pensió dels sensos fa dela Casa del Carrer
del Carme per la paga del anÿ de 1689 que
tantes Se fa tots anÿs ab dos pagues — 14ll — q

Cones hauem rebut dels fusines Argentes per la Casa
ÿ hort en la fusina p.o de Cons en lo mes de gbre
1ll 16 q ÿ per los dos anÿs de gbre 1685 ÿ 1686. 3ll 12 q

17ll 12 q

Rebudas de Censals Maig ~~Agost~~ 1687

Maig 1687

P.ro hauē rebut del Sr Cong.l Joguera Caritater
p.l lo Aniuersari de lo Reyno dona Isabel p.l lo
bē mi comensa lo primer de maig 1687 fins lo
ultim de Abril 1689 ——— 20 tt —— l

Mes Auem rebut del Sr Caritater per la p.a Al-
moja p.e de Censal 2 tt l en lo mes de Agost
per los Sirs dels manitatoris i per lo Agost
1687 i 1688 ——— 4 tt 10 l

Mes hauem rebut del sobredit Sr Caritater
p.l la p.e que ha restat de Aquell Consell se
feio en lo mes de Noembre tots Anys que
p.l auerme lluit de dit Censall p.e 50 tt 7 l 2
15 tt l restan Cobradors 35 tt 7 l 2 per lo pa-
ga de Noembre 1687 i 1688 ——— 70 tt 14 l 4

Mes hauem rebut del Sr Caritater per aquell
la p.e de Censal que en la primera Crea-
tio era de 11 tt i hara es de 5 tt p.l auerme
lluit lo Caritater 6 tt l en p.e i es per lo Anni-
uersari del Cong.l Montserrat para se da i
p.l Gore 1687 1688 ——— 10 tt —— l

Mes hauē rebut del Sr Caritater p.l la p.e del
Censal de 9 tt l que fa tots anys la Caritat
en lo mes de Febre p.l lo aniuersari de Joan
Gilet i Feliu de Malla Cong.l i p.l los
dit Anys de 1687 1688 ——— 18 tt —— l

123 tt 4 l 4

Cmes hauem rebut del sobre dit St Cristofol
p lo offici de St Anthoni de Padua funda
per maria madalena Boffill viuda p los
dos anys de 1687 - 1688 ——— 6 ℔ 8 ß

Cmes hauem rebut dela Ciutat de
Bar^a p lo preu del censal que fa tots
anys de 80 ℔ de P^o p les completes de
Sta Caliria fundades p lo Sr Cange
Miquel Soan Boldo dela qual p^o nos
cobre sino 40 ℔ lo any per 7bre 1687
1685 - y lo Ciutat les apagades p lo any
1674 ——— 80 ℔ — ß

Cmes hauem rebut dela Ciutat de Bar^a
dues mit jes pencions de censal que fa
tots anys en lo mes de Noembre p^o —
24 ℔ 2 ß 9 - p lo Cumpliment de lo any
1673 ——— 24 ℔ 2 ß 9

LLO ℔ LO ß 9

Rebudes de Cinis y Tomba Maig 1687

Maig 1687

Juny 1687

Rebudes de Círis y Tomba, Maig-1687-

Maig-1687-

A 6 Rebere dela Caritat y ani de Joan Maria Sorribes Card — ℔ 9 ₰

A 12 Rebere dela caritat y anima de Fran.co Vallesi Card — 2 ℔ 5 ₰

A 13 Rebere dela Comuna y ani de Mos. Antoni Miquel pr. — ℔ — 7 ₰

A 14 Rebere de la Comuna y ani de fran.co Vallesi Card. en esta vila a

A 14 Rebere dela Caritat y ani de dona Joana de Vilagoy y Guiralt Contesa de Guiralt en lo altar mayor — ℔ — 9 ₰

ab la dismunicio de quatre dotzes que y foren stes pres — ℔ 1 4 ₰

A 28 Rebere de D.s Berna Coma y Sotsd.a de la Casa Ria de Andreu Joan Sorts Card — ℔ 5 ₰

Juny-1687

A 7 Rebere dela caritat y animas de Sagimon Sala cap.a y Card.a y de Miquel Joan Tous Sacrist.a y Card.a y de Pe. Sala Prior de S.ta Ma. del S.r Bes bat de Vich — 1 ℔ 10 ₰

A 9 Rebere del obrer menor y animas de Purgatori. — ℔ 4 ₰

A 10 Item rebue del obrer menor y anis de Purgatori — ℔ — 4 ₰

A 12 Rebere del obrer menor y ania de Purgatori — ℔ 4 ₰

A 16 Rebere dela bolsa comuna y ania de Gabriel Cards Card — ℔ — 8 ₰

A 17 Rebere dela bolsa comuna y ania de Lluis Navarro S.e y Sen.t dela pnt Iglesia — ℔ — 7 ₰

A 18 Rebere dela bolsa comuna y ania de Lluis Navarro S.e y Sen.t dela pnt Iglesia — ℔ — 7 ₰

A 19 Rebere del obrer menor y anias de Purgatori — ℔ — 4 ₰

A 20 Rebere de m.e Joan Monserrat S.e y hobrer menor y anis de Purgatori — ℔ — 4 ₰

8 ℔ 1 ₰

Juny de 687

A 25 Rebereu dela Caritat y aũa de Joan Jorne
nech Canl ——— ℔ 6 ß

A 26 Rebereu dela caritat y aũa de don Henrich
de paguera Canl ——— ℔ 9 ß

A 27 Rebere dela caritat y lubors memoria de dn Joseph
Nin Bisbe de Lleyda y canl que fonch dela prẽ Sglesa ——— ℔ 2 ß

A 28 Rebereu dela bossa comuna y aria del Sr canl Vallers
se es dicen la capella de Sta Eulª ——— ℔ 9 ß

A 30 Rebereu dela caritat y aũa de Pere Albert
y Vila Canl ——— ℔ 6 ß

Juliol, 1687

A 3 de Juliol 1687 Rebereu dela bossa comuna y animas
de Jaun Talauera Arcdiacu y Canl y Fernando Nunyes ——— ℔ 10 ß.

A 4 Rebereu dela bossa comuna y aria de Micer Antoni
Miquel Sye ——— ℔ 7 ß

A 5 Rebereu dels Adors dela capella y Obegia del Sr Jesuer
y aria y de Miquel Scau y de Beneit Miquel cadr ——— ℔ 8 ß

A 7 Rebereu dela caritat y aũa del Canl miquel
Joan Boldo ——— ℔ 8 ß

A 8 Rebereu dela caritat y aũa de Luis miquel
de Barthomeu Canl ——— ℔ 8 ß

A 9 Rebereu dela bossa comuna y aria de Laud de Barthomeu
Canl ——— ℔ 7 ß

A 10 Rebereu dela caritat y aũas de don Jayme
y don Guillem Cassador Bisbes de Barca ——— ℔ 6 ß

A 11 Rebereu dela bossa comuna y aria de mr Anthoni
miquel Sye ——— ℔ 7 ß

4 ℔ 8 ß

A 14 Rebérem de la bolsa comuna y aiza del dit Pere Pou-
curull Reboldre de Badalona y de Ll. Pou cull can-
y a Imemio de Andreu Pou cull Reboldre de Badalona — ℔ — 7 ß

A 15 Rebere de la Capital y aña de Honofre
pau Celles doga y Can.l de Bar.a — ℔ 8 ß

A 17 Reberē dela bolsa comuna y aniversa
de Mr. Antoni Miquel p.re — ℔ 7 ß

A 18 Reberē dela Caritat y aña de Sebastia Garau
p.r Reboldre — ℔ 7 ß

A 21 Reberē dela Caritat y la bona memoria del dn Rafel
de Rouirola Bisbe de Vich — ℔ 9 ß

A 28 Reberē dela caritat y la bona memoria del dn
Jaum. Casador Bisbe de Gerona — ℔ 6 ß

A 29 Reberē del Sr. Pd.re Rect.t Sener y aña de Hnts Joan
Monros nuncio dela Cort Eclesiastica — ℔ 8 ß

Agost 1687

A 5 Rebere de la sacristia y aña de Mont
serrat Parareda Can.l penitencier — ℔ 7 ß

A 8 Rebem dela caritat y aña de Guillem Ramon
Spuny can.l dela p.re Yglesia — ℔ 6 ß

A 16 Reberē dela bolsa comuna y aña de Miguel
Vidal p.re y Ben.t — ℔ 7 ß

A 21 Reberē dela bolsa comuna y aña de Mi-
guel Vidal p.re y Ben.t — ℔ — 7 ß

A 22 Reberē dela bolsa comuna y aña de Fran.ch
Mll Cauadeh — ℔ 12 ß

A 23 Reberē dels administradors del Sr. Rect.t Sener per
aña de Barthomeu Raich p.re y Benefi-
y Beneta paulo despig. — ℔ 6 ß

4 ℔ 4 ß 2

A25 Reberé dela Caritat y aia de Sauª Calvell carª — ℔ 7 ß

A26 Reberé dela Caritat y la bona memoria de Don Luis Sans Bisbe de Bª ——— ℔ 9 ß

A27 Reberé dela Caritat y la bona memoria de Dn Rafel de Rouivola Bisbe de Bª ——— ℔ 9 ß

A30 Reberé dela Caritat y aia de Maria Prats y dela Orrietta y dels Seus ——— ——— ℔ 1 2 ß

Setembre 1687

A 1 Reberé dela Caritat y aia de Paulo Pla Sabdia de ganadey y Carª — ℔ 7 ß

A2, Reberé dela Caritat y animas de Sauª Cortes Sabdia de Sta M^a del mar y ~~de Arabe~~ carª dela pñt Iglesia y Isabel Sabater Viuda y dela mare y Rnes que tenia obligatio ——— 1 ℔ - 8 ß

A3 Reberé dela Caritat y aia de Marquesa Monmany ——— ℔ 8 ß

A4 Reberé dela Caritat y aias del S. Carª Franª Jauarre y de Monterrey y la dita de Tomba y y 12 Atxes 2 ℔ 10 ß es tot 2 ℔ 16 ß ——— 2 ℔ 1 6 ß

A5 Reberé dela Caritat y aia de Srment May Abad de Ripoll y Sacristia de dita Iglesia y de Eleonor Soleva alias Vilatorta ——— ℔ 1 3 ß

A6 fere lo Anniuersari y aia de Rafel de Vilosa Regent del Conell Supremo de Arago ———

A9 Reberé dela Cossia Comuna y aia de Miquel Vidal Sgª y Cent ——— ℔ 7 ß

A11 ~~Reberé dela Comuna~~ y aia de Miquel Vidal Sgª ℔ 7 ß

A12 Reberé dela Comuna y aia de Miquel Vidal Sgª — ℔ 7 ß

A13 Reberé dels Adrs de S. Seues y aia de Honofre de Paguera Sgª y Cent ——— ℔ - 6 ß

8 ℔ 16 ß

A 5. Rebere de la comuna ygaria de Miquel Ordals
y Sit ——— ℔ 7 9

A 16 Rebere en del Cand. Roig protector del Sto Cul.
ygaria de Elisabet Mod.s Tella, dit Anñ se es
dit en.t Sta Eula despres de septa ——— ℔ 12 6

A 16 Rebere de la carreat ygaria de Carlos Cagarriga
cand ——— ℔ 17 6

A 18 Rebere del Protector del Sto Cul.a ygo Aniuersa-
ri ygaria de Elisabet Mod.s Tella, dit Aniuersari
es dit en.t Sta Cul.a despres de Septa ——— ℔ 12 6

A 18 Rebere de la carreat ygaria de March Antoni de
Nauel Adraca dels Mar y cand ——— ℔ 7 6

A 25 Rebere en del S.r Sacrista Roig y Morell com ho pro-
tector del S.to Cul.a ygaria de Elisabet Mod.s Tella
et Aniuersari se dit en.t Sta Cul.a despres de septa — ℔ 12 6

A 25 Rebere de la Bossa comuna ygaria de Miser
Antoni Miquel S.e y Ben.t ——— ℔ 7 6

A 26 Rebere del Sacrista Dr. Roig y Morell com
a Protector del S.to Cul.a que fou en son temps ygaria
de Elisabet Mod.s Tella, se es dit en.t Sta Cul.a ——— ℔ 12 6

A 26 Rebere de la Comuna ygaria de Lluis Escarrer y Gasiol
cand ——— ℔ 7 6

A 27. Rebere del Obrer menor ygaria de Lluis Despla
Adraca Major y Cand.t y Lluis Gonsales cand ——— ℔ 10 6

Octubre 1687

A 1 Rebere de la Bossa Comuna ygaria de Guillem Puyada
y Mora y del S.e Salanya ——— ℔ 7 9

℔ 6 4 6

Octubre 1687

A 6 Rebere dela bossa comuna y aña de Mres Antoni Miquel ffe y benet ——— ℔ 7 ß

A 7 Rebere dela bossa comuna y aña dels Srs. canonges franses de Valleri dit ens. Sto de pres de septa ——— ℔ -9 ß

A 7 Rebere dela Caritat y aña de Honofre ~~Salauardenya~~ de Juny ens Adriana Mayol y de Honofre Salauardenya Adriana de Valles y Canl ——— ℔ 10 ß

A 8 Rebere dela caritat y aña de Franc vilano canl ℔ -7 ß

A 9 Rebere dela caritat y aña del Dr. Miquel Joan Ofona capiscol y canl ——— ℔ 7 ß

A 11 Rebere dela bossa comuna y aña de Antich Calopa ff ℔ -6 ß

A 13 Rebere dela caritat y aña del dr miquel Joan Ofona cabiscol y canl ℔ -7 ß

A 14 Rebere dela Caritat y aña de Paulo del Rosso dogo y canl de la gnt Sgl ——— ℔ -7 ß

A 15 Rebere dela Caritat per aña de Hyorna Pobla canl ℔ -7 ß

A 16 Rebere dela caritat per aña de don Jorge Roura y Bolbo canl ——— ℔ -7 ß

A 17 Rebere dela Bossa comuna y aña dem y Anthoni miquel ffe y benef ——— ℔ -7 ß

A 20 Rebere dela bossa comuna y aña de Jaume talaguera Ardiaca y canl fernando Nunyes Caualler ——— ℔ 10 ß

A 22 Rebere dela caritat y aña de mr Hyeronm miquel secular ——— ℔ -7 ß

A 30 Rebere dela caritat y aña de dona Eularia domenech y Poll muller del Sr Jaume domenech y des barri donsel celebratas a cua A 30 dit tre aniuersari en lo altar maior que feu ent sieuer per aña de don franco de Olino y de Hiberni Ardia de tamari canongle y Inquisidor de Casta ——— ℔ 6 ß

℔ 71 ß 5

Noebre 1687

A 4 Rebere dela bossa comuna y anima de Rc Pla sacrista y cant dela pnt Sgl.ª ____ ℔ 7 ß

A 5 Rebere dela bossa comuna y la bona memoria de Dn Jaume Rey de Arago ____ ℔ 10 ß

A 7 Rebere dels Sor del colegiat de S.t Seuer per les Animes dels Sers facto ____ ℔ 5 ß

A 11 Rebere dela carritat y aria de Mrcer Geroni Miquel seculer ____ ℔ 7 ß

A 12 Rebere dela carritat y anima de Honofre Reart y Llupia sacrista y can.e 3 ℔ 10 ß 6 ₰ y 8 atxes grogas y 4 cirs que pora la sacristia lo die del Patroni end.t capella ____ 3 ℔ 10 ß

A 13 Rebere dela bossa comuna y aria de Pere Pla sacrista y cant ____ ℔ 7 ß

A 14 Rebere dela Pia Almoyna y aria dels Benefactors dita Pia Almoyna ____ ℔ 5 ß

A 17 Rebere dela carritat y aria de Berenguer de Aguilar cant ____ ℔ 12 ß

A 20 Rebere dela carritat y aria de Berenguer de Aguilar cant ____ ℔ 12 ß

A 24 Rebere en 4 per dia de la bossa comuna de Jaume Salauera Ardiacà y Can.e y Ferrando Nuñez caualler ____ ℔ 10 ß

A 25 Rebere dela bossa comuna y aria de Joan portas S.t y beneficiat de S.t Pere de les puelles ____ ℔ 7 ß

A 26 Rebere dels Adors del S.t Seuer y aria de Joan Geroni Sola Sr y cent dels pnt Sglesia ____ ℔ 7 ß

A 27 Rebere de Carritat y aria de Dn Domingo de Oriba ____ ℔ 12 ß

8 ℔ 11 ß 6 ₰

A 28 Rebere dela Caritat ¶ aña de Berenguer de Aguilar Card. ——— ℔ 12 ß

A 29 Rebere de la Caritat per aña Cayria Molner Canᵉ ——— ℔ 12 ß

Abre 1687

A 2 Rebere dela Caritat ¶ aña de Berenguer de Aguilar Canᵉ ——— ℔ 12 ß

A 3 Rebere dela bossa Comuna ¶ aña de Hyeroñm Rosᵉ ¶ᵉ ÿ benefi ——— ℔ 7 ß

A 4 Rebere dels Adᵉˢ de sᵗ Sever per ley aña de Hyeroñm Pou de Ros ÿ magdalena ÿ madalena filla sua ℔ 8 ß

A 5 Rebere dela Sacristia ¶ aña de Bernat Corbera Aldeaca ÿ franco oliol Sirurgia ÿ de anna gana ey ¶ loan ÿ 1686 ——— ℔ 14 ß

A 6 Rebere dela Caritat ¶ aña de don Matias de Pegaero Canᵉ ——— ℔ 9 ß

A 9 Rebere dela bossa Comuna ¶ aña de mᵉ Anthoni miquel ¶ᵉ ÿ beneficiat ——— ℔ 7 ß

A 10 Rebere dela Caritat ¶ aña de mᵉ Hyeroñm miquel Maicᵈ ——— ℔ 7 ß

A 11 Rebere dela bossa Comuna ¶ aña de mᵉ Anthoni miquel ¶ᵉ ÿ beneficiat ——— ℔ 7 ß

A 12 Rebere dela Caritat ¶ aña de Christofol Borrell Canᵉ ℔ 6 ß

A 16 Rebere dels majorals de la ¶ de Consepsio ¶ lo Aniuersari dels seus dels bens de dita confraria ℔ 2 ß

A 17 Rebere dela Caritat ¶ aña de Geruasi Granell Card ℔ 8 ß

A 19 Rebere dela Caritat ¶ aña de don Bernat de sᵗ Climent Ardiaca de la mar ÿ Canᵉ ℔ 8 ß

A 20 Rebere dela bossa Comuna ¶ aña dels sᵉ Card franᶜᵒ valeri celebrat en sᵗᵃ Caluaria ℔ 9 ß

A 20 Rebere dela Caritat ¶ ley aña de Anthoni Sail ÿ Guillem pere Comy Canᵉ ——— ℔ 9 ß

6 ℔ 17 ß

Any 1685

A 2 Rebere dela Caritat per aña de Mª Prats y delor vi-
cta viuda ——— ℔ 1 2 ß

A 3 Rebere dela sacristia y aña de Pere Benet Roca
flaquer ——— ℔ - 7 ß

A 8 Rebere dela bossa comuna y ley añal de Joan Puig fol
y benefi- y de elisabeth mirona viuda ——— ℔ 1 1 ß

A 10 Rebere dela bossa comuna y aña de Anª Navarro
fol y benefiat ——— ℔ - 7 ß

A 12 Rebere dela bossa comuna y aña de Joan Camps
fol y elisabeth mirona ——— ℔ 1 1 ß

A 13 Rebere dela caritat y aña de Jaume Calvell
canl ——— ℔ - 7 ß

A 14 Rebere dela bossa comuna y aña de Pere Sant Sllari
fol y conduchia ——— ℔ 8 ß

A 15 Rebere dela caritat y aña de dona Joana de Alegon
y Queralt comptessa de Queralt ——— ℔ 14 ß

A 16 Rebere dela caritat y aña de la sa victoria trista
ny y Pol viuda ——— ℔ 10 ß

A 17 Rebere dela bossa comuna per aña de Mª Anthoni
miquel fol y benefi- ——— ℔ - 7 ß

A 19 Rebere dela sacristia major y aña de Joan
Jilet y felip de malla canyg ——— ℔ - 7 ß

A 22 Rebere dela caritat y comuna y la bona me-
moria de Dn Jaume Falon Bisbe de Bt y de
Antoni Quintin canl caritat 6 ß comuna
4 ß ——— ℔ 1 0 ß

A 23 Rebere dela caritat y la bona memoria de Dn
Alonso Aloma Bisbe de Bt y Rte dalmaa canl ——— ℔ - 9 ß

A 24 Rebere dels Admors de Sant Sever y les añs de Miquel
Scart y de Benet miquel canyg ——— ℔ 8 ß

A 26 Rebere dela comuna y aña de Anto Joan Garcia canl
Rinteseria ——— ℔ 7 ß

℔ 6 1 5 ß

A 27 Rebere dela Caritat y ela Bossa memoria de
dⁿ Joan dimas Flors Bribe de Bⁿ y de Pere
Valmau canonge ——— ℔ — 9 ß

A 30 Rebere dela Caritat y ela Bossa memoria dⁿ Jaul
gori Guillem Cassador Bribe de Barⁿ ——— ℔ — 6 ß

Febrer 1687

A 3 Rebere dela ~~caritat y dela~~ Bossa Comuna y aia de Jaume Barthomeu Card ——— ℔ 7 ß —

A 4 Rebere dela bossa comuna y aia de ~~Pau~~ Jeroni Rosanes fᵉ y beneficiat ——— ℔ 8 ß

A 5 Rebere dela Caritat y aia de Jaume Vilana
Card ——— ℔ 7 ß

A 6 Rebere dela caritat y dela bossa comuna coes
dela Caritat 6 ß - Bossa Comuna 4 ß ——— ℔ — 6 ß Caritat
℔ 4 ß Comuna
Animes de dⁿ Jaume de Palou Bribe de Bⁿ y dels
Anth. Quintana Card ———

A 9 Rebere dels Adⁿ⁻ˢ Seuer y aia de Miquel
Icart y Rener Miquel Card ——— ℔ — 8 ß

A 10 Rebere dela Comuna y aia de Jaume Talauera
ardena y Cardᵉ y fernando Nunyes caualler ——— ℔ 1 0 ß

A 11 Rebere dela Bossa Comuna y aia Gabriel Cerda Card ——— ℔ — 8 ß

A 13 Reberan per les aines del benefactors dela Capella
y Confraria de Sᵗᵒ Hilaria ——— ℔ 4 ß

A 14 Rebere del obrer menor per lo aniuersari de
les animes de purgatori ——— ℔ 4 ß

A 16 Rebere dela ~~Caritat~~ bossa Comuna y aia de
mᵉ Anthoni miquel fᵉ ——— ℔ 7 ß

A 17 Rebere dela bossa Comuna y aia dem. Anthoni
miquel fᵉ ——— ℔ 7 ß

4 ℔ 5 ß

Febrer 1688

A 18 Rebereu dela Caritat y añal de Barenguer de
aguilar Canl ——— ℔ 12 ß

A 20 Rebereu del obrer menor y lo aniuersari dels
animes de purgatori ——— ℔ 4 ß

A 21 Rebereu dela bossa Comuna y añal de miguel
Vilal pbre ——— ℔ 7 ß

A 24 Rebereu dels Adrs de Sta Eulalia y añal de Hyero-
nim pau de los magdalena filla sua ——— ℔ 8 ß

A 26 Rebereu dela bossa Comuna y añal de Antich
calopa pbre y beneficiat ——— ℔ 6 ß

A 27 Rebereu del obrer menor y lo aniuersari
dels animes ——— ℔ 4 ß

Mars 1688

A 3 Rebereu dela bossa Comuna y añal de Pere
Cabanyes pbre y benefi: ——— ℔ 7 ß

A 4 Rebereu dela bossa Comuna y añal de Peres Sta
Maria pbre y Conductiu ——— ℔ 8 ß

A 8 Rebereu dela bossa Comuna y añal de Joan Pau
Rifol Ardiaca de valles y Canl ——— ℔ 7 ß

A 10 Rebereu dela bossa Comuna per añal de Salvador
Sajol pbre y benefi y de miguel torrell Rector de Sta Boy

A 12 Rebereu dela bossa Comuna y añal del Pobor de Pere
Petit pbre y Beneficiat de la pnt Yglesia ——— ℔ 8 ß

A 13 Rebereu dela Caritat y añal de Matheu y Amell
canonge ——— ℔ 7 ß

A 16 Rebereu dela Caritat y añal de Dn Jaume Camps Ardiaca y
Canl ——— ℔ 7 ß

A 17 Rebereu dels Adors de Sta Eulalia y añal de Migl Roure
y Nicolau Bruadella pbres y beneficiats dela pnt Yglesia ——— ℔ 1 ß 4

5 ℔ 4 ß

Mars 1688

A 20 Reberem dela bossa comuna y para de Micer Antoni Miquel Gr ab ——— ℔ — 7 ß

A 22 Reberē dela comuna y para de Micer Anto Miquel G — ℔ — 7 ß

A 23 Reberē dela caritat G. ana onofre Pau Celles daga ÿ Capt de Barca ——— ℔ 8 ß

A 24 Reberē dela comuna y para de Francesch Garau Gr y bent dela pnt Iglesia ——— ℔ — 7 ß

A 27 Reberē dela bossa comuna y para de Pre Cabanyes Gr y bent dela pnt Iglesia y pobres de animes de Purgatori ——— ℔ — 7 ß

A 29 Reberē dela caritat y para de Miquel Pons sabater — ℔ 7 ß

A 30 Reberē dela caritat y para de Miquel Pons sabater — ℔ — 7 ß

A 31 Reberē dels Ad.os des Scuer y para de Geroni Pendilop y Magdalena filla sua ——— ℔ — 8 ß

Abril 1688

Abril 1688

A 1. Reberē dela bossa comuna y para de Micer Antoni Miquel Gr y Bent ——— ℔ 7 ß

A 3 Reberē dela bossa comuna y para de Antoni Joan Garcia cant penitencier dela pnt Iglesia — ℔ — 7 ß

A 5 Reberē dela bossa comuna y para de Joan Puig Gr y Bt y de Elisabet Minora ——— ℔ 1 1 ß

A 7 Reberē dela caritat y para de Garau Vilana cant — ℔ 7 ß

A 29 Reberē dela caritat y para de Domingo de Oribe — ℔ 1 2 ß.

A ~~x~~ Reberē dela caritat y la Conmemoria dela Reyna de Angla dona Elionor y de dona Ginebra Gyralta y de Hostalrich ——— ~~℔ 1 0 ß~~

5 ℔ 2 ß

Maig 1688

A 4 Reberem de la Pia Almoyna y la bona memoria dela Reyna de Arago. Jona Clemar y Jona Juiaumar Pralla y de Hostal vnch ——— ℔ 12 ß

A 6 Reberem dela Caritat y añas de Joan maria Scriber y Pere dalmau Cangey ——— ℔ — 9 ß

A 7 Reberē de la Caritat y añas de Joppor dams mercader y Anna dams y famades y dels seus ——— ℔ 14 ß

A 8 Reberem de la Bosa Comuna y añā de Mr Anthoni miquel Pre y Beneficiat ——— ℔ — 7 ß

A 14 Reberem dela bosa Comuna y añā de Mr Anthoni miquel Pre ——— ℔ 7 ß

A 15 Reberē dela Caritat y añā de dona Eugenia de Erill y mosor viuda ——— ℔ 14 ß

A 18 Reberem dela Caritat y añā de Sebestia Trau pabordre ——— ℔ — 7 ß

A 19 Reberem dela Caritat y añā del Rt Luis miquel de Barthomeu Canl dela pnt Sgla — ℔ 8 ß

A 20 Reberē dela Bosa Comuna y añā de Saume xuriguera Pre Anthoni Borra Caualler y altres Joan pony manya y franca pony — 26 — 5 ß

A 21 Reberē del obrer menor y añas de purgatori ——— ℔ — 4 ß

A 22 Reberē dela bosa Comuna y añā de miquel vidal Pre ——— ℔ — 7 ß

A 29 Reberē dela Caritat y añā de Sagimon sala Cabiscol y Canl dela pnt Sgla y altres ab la diminuicio deles 8 altres ab tot — 11 — 10 ß

A 31 Reberem del obrer menor perles Animes de purgatori ——— ℔ — 4 ß

7 ℔ 7 ß

Junij-1688

Al Rebeñe de la Caritat y año del Sr Cangl Srch valerí ab la disminuco dels altrs y abtot — 2 ℔ 5 ß

A 2 Rebeñe del obrer y las Animes de purgatori — ℔ 4 ß

A 4 Rebeñe de la caritat y la Cona memoria de don Rafel de Rovirola Bibe de Bar.a — ℔ 9 ß

A 14 Rebeñe de la bossa Comuna y año de Lluis Esarrer y Pasol Canl — ℔ 7 ß

A 15 Rebeñe dela caritat y año de Guillem Ramon Sunij Cangl — ℔ 6 ß

A 16 Rebeñe dela caritat y año de Jaume Call-vell Canl — ℔ 7 ß

A 26 Rebeñe dela caritat y año de Pau Pla Ardiaca de ganades y Cangl — ℔ 7 ß

A 28 Rebeñe dela Comuna y año de Lluis Navarro ge — ℔ 7 ß

A 30 Rebeñe de la bossa Comunical y año de pere Alberch y vito Cangl — ℔ 6 ß

Juliol-1688

Al Rebeñe dela caritat y año de Joan domenech Cangl — ℔ 6 ß

A 3 Rebeñe dela bossa Comuna y los años de ferrer despujol Canl y altres Sebis de mal-lo Canl y altres Lluis Sirvent Cangl y altres — 2 ℔ 15 ß

A 5 Rebeñe dela caritat y año de miquel Joan Boldo Cangl — ℔ 8 ß

A 7 Rebeñe de la bossa Comuna y año de Mr Ant.oni miquel ge y beneficiat — ℔ 7 ß

A 8 Rebeñe de la caritat y año de don enrich de nogueta Cangl — ℔ 9 ß

A 9 Rebeñe dela caritat y la Cona memoria de don Jaume Castador Bibe de Barana — ℔ 6 ß

9 ℔ 9 ß

A 10 Rebérem dela Caritat y la Bona memoria de Don Lluis Sans Bisbe de Bar,a ——— ℔ 9 ß

A 12 Rebeŕe dela bossa Comuna y dita Joan Portes y Pere Delas Guellas ——— ℔ 7 ß

A 13 Rebeŕe dela Caritat y la bona memoria de d.n Joseph Ninot Bisbe de Lleyda ——— ℔ 7 ß

A 15 Rebeŕe dels Ad.rs del S.t Seuer y dita de Joa Monros nuncio dela Cor Eclesiastica ——— ℔ 8 ß

A 17 Rebérem dels Ad.rs del S.t Seuer y dita de Bernat Domenech y Miquel Roure y.r ab offerta General ——— ℔ 10 ß

A 19 Rebeŕe dela bossa Comuna y dita de Miquel Cardel y.r y Bert ——— ℔ 7 ß

A 20 Rebérem dela bossa Comuna y dita de M.r Antoni Miquel y.r y B.t ———

A 21 Rebeŕe de la Cor.t at y la bona memoria de don Rafel de Rouirola Bisbe de Bar,a ——— ℔ 9 ß

A 28 Rebeŕe dela ~~Caritat~~ Comuna y dita de Joan Spuny card.l ——— ℔ 5 ß

A 29 Rebeŕe dela bossa Comuna y dita de M.r Antoni Miquel y.r y B.t ——— ℔ 7 ß

A 30 Rebeŕe dela caritat y dits de S.t Lorens Ardiaca dela Mar y card.l y de Isabel Sabater y Jordy dels Seus ——— 1 ℔ 8 ß

Agost 1688

A 2 Rebeŕe dela bossa Comuna y dita del d.r P.e Rocuvill Rebordre de Badalona P.e Rocuvill card.l y Andreu Rocuvill Rebordre de Badalona ——— ℔ 7 ß

A 3 Rebeŕe dels Ad.rs del S.t Seuer y dita de Barthomeu Nabyc y.r y B.t y Benet la Sauladespi ——— ℔ 6 ß

A 5 Rebeŕe dels Sacristans menors y dita del D.r Montserrat Lararcdn card.l Penitencier dela pr.e Iglesia ——— ℔ 7 ß

A 11 Rebeŕe dela bossa Comuna y les anime de Guillem Cortina card.l y altres y Joan Bellmunt vadell Antoni Caplana card.l y altres y de Joan Olesa Secretari del Rey offerta triplicada ——— 2 ℔ 8 ß

7 ℔ 2 ß

Agost 1688

A 2 Rebere dela Caritat per dia de Marquesa Mormanij ... ℔ - 8 ß

A 13 Rebere dela Caritat y anima de Francesch Tauares y Mistorres Canè dela gnt Iglesia, ab offerta General, 2 ℔ 16 ß ab 12 atxes ... 2 ℔ 16 ß

A 17 Rebere dela Caritat per dia de Carlos Sagarriga Canè ... ℔ 11 ß

A 18 Rebere dela bossa comuna y dia de Miguel Vidal Sr y Bt ... ℔ 7 ß

A 21 Rebere dela bossa comuna y dia de Francesch Coll Canonge ... ℔ 12 ß

A 23 Rebere dela bossa comuna y dia de Francesch Vallers Canonge dela gnt Iglesia ... ℔ - 9 ß

A 27 Rebere dela Caritat y dia de Climent Nuary Sacrista major y Abat de Arpoll y Elisabet Nuara Solera viuda Vilatorta, ab offerta Reyal ... ℔ 13 ß

A 30 Rebere dela Caritat y dia de Mn Prats y Belloreta y dels seus ... ℔ 12 ß

Setembre 1688

A 1 Rebere dela Caritat y dia de March Antoni de Nauel Catedratico dela Mar y Canè dela gnt Iglesia ... ℔ - 7 ß

A 2 Rebere dela bossa comuna y dia de Bernat Domenech Sr y Bt y Joan Domenech Sr ab offerta doble ... ℔ 17 ß

A 3 Rebere del Obrer menor y dias de Lugatori ... ℔ - 4 ß

A 4 Rebere dela bossa comuna y dia de Antoni Calopa Sr y Bt ... ℔ - 6 ß

A 6 Rebere de fer lo Aniuersari y dia de Dn Rafel Villerta Regent del Supremo de Aragò, y de sos pare y Benefactors lo qual fa la sacristia ... ℔ - 9

A 7 Rebere dela Caritat y dias de Honofre de Sunyent Ardiaca major y de Honofre Sala uardenya Ardia de Vallclusa y Canè ... ℔ 10 ß

A 9 Rebere del Adm de Sr Sener y dia de Joan Sener Sr y Bt ... ℔ 5 ß

A 10 Rebere de la sacristia major per dia de Pere Benet Roca Flaguer ... ℔ 7 ß

℔ 8 ß 8

1681 1688

A11 Reberē dela bossa Comuna y aña de Miquel Vidal ꝑ y bens. ℔ — 7 ß

A13 Rebere dela bossa Comuna y aña de Miquel vidal ꝑ y Bt ℔ — 7 ß

A15 Reberē dela bossa Comuna y aña de Miquel vidal ꝑ y Bens ℔ — 7 ß

A16 Reberē dels Adors dels Seuers y les animes de Miquel Sart y Bens Miquel Cardˢ ab offerta Genāl ℔ — 8 ß

A18. Reberē dela bossa Comuna y aña de Nˢᵃ Sr. Mariꝑ y condrs thiu y 1679 ℔ — 8 ß

A20 Reberē dela Caritat y aña de Garau Vilana Cardˢ y 1665 ℔ — 7 ß

A24 Reberē dela Caritat y aña de Berenguer de Aguilar y el ylo any 1636 ℔ L 2 ß

A25 Reberē dela bossa Comuna y aña de Miquel vidal ꝑ y Bens dela ꝑnt Iglesia y 1678 — el dit 4 de Juny ℔ — 7 ß

A27 Reberē del Obrer menor y aña de Ferˢ dela Ardaua major y Cardˢ y Ferˢ Gonsales Cardˢ ab offerta general y ylo any 1682 ℔ L 0 ß

A28 Reberē dels sacristans menors y aña de Bernat Cobera Ardaua de Canades y de Franch Otzell Sacrestia y Anna Gana ab offerta Genāl ylo any 1687 ℔ l 4 ß

Octubre. 1688

A1 Reberē dela bossa Comuna y aña de Nˢᵃ Sr. Mariꝑ condrs thiu ℔ — 8 ß.

A5 Reberē dela Caritat y aña de Dn Miquel Joan Ofona Capiscol y Cardˢ dela ꝑnt Iglesia y ylo any 1688 ℔ — 7 ß

A6 Reberē dela bossa Comuna y aña de Mosen Andˢ Miquel ꝑ y Bens ylo any 1688 ℔ — 7 ß

A7 Reberē dela Caritat y aña de Berenguer de Aguilar cardˢ y 1688 — el ylo de 5 de octubre ℔ L 2 ß

A8 Reberē dela Caritat y aña de Berenguer de Aguilar canonge el ylo de 7 de 8ᵇʳᵉ y y 1688 ℔ L 2 ß

A9 Reberē dela Caritat y aña de Berenguer de Aguilar canonge y ylo any 1688 ℔ L 2 ß.

℔ 7 ß

Octubre 1688-

A 11 Rebere dela Caritat y aña de Berenguer de Aguilar canonge y el y lo any 1637 ——— ℔ 1 2ß-

A 12 Rebere dela bossa Comuna y anima de Lluis Cirruent Cant Joan domenech ff y Bent. Guillem Clarety altre ab offerta General triplicada Y lo any 1676 ——— 1℔ - 8ß

A 13 Rebere y ~~ana~~ dela bossa Comuna y aña de Antich Calopa ff y ~~R~~ lo any 1679 ——— ℔ 6ß

A 14 Rebere dela bossa Comuna y any de Joan Camarasa ff y Elisabet Murona Y lo any 1680 ——— ℔ 1 1ß

A 15 Rebere dela Caritat y aña de Geroni y Bobla Cant ——— ℔ - 7ß
~~ff~~ 1688.

A 16 Rebere dela bossa Comuna y anima de Miguel Vidal ff y Beneficiat dela p~~r~~e Iglesia y lo any 1679 ——— ℔ - 7ß

A 17 Rebere dela Caritat y anima de Mcer Geroni Miquel Secular y lo any 1688 ——— ℔ - 7ß

A 20 Rebere dela Caritat y anima de D~~n~~. Joseph Roseta y Bot~~o~~ Cant ——— ℔ - 7ß
y lo any 1688.

A 22 Rebere dela Caritat y aña del D~~or~~ Pau del Rosso degan y Cant dela p~~r~~e Iglesia, ab offerta General y lo any 1688 ——— ℔ - 7ß

A 25 Rebere de la bossa Comuna per aña de Montserat Peranzeda Cons~~l~~ Penitencier per lo any 1683 y als 14 de Sbre ——— ℔ - 7ß

A 26 Rebere dela Caritat y aña de Pau vilana Cant per lo any 1666- ——— ℔ - 7ß

A 27 Rebere pela sacristia major per les añs de Joan Pilet y Salis de malla Cant ~~ff~~ 1688- ——— ℔ - 7ß

Nobre 1688

A 3 Rebere dela bossa Comuna pla bona memoria del D~~n~~. Jayme Rey de Arago y 1688 ——— ℔ 1 0ß

A 4 Rebere dela bossa Comuna y aña de D~~n~~. Pla sacrista y canonge ~~ff~~ 1686- ——— ℔ - 7ß

℔ 6 1 0ß

Ag Reberé dela bossa comuna y aria de Montserrat Barazeda Card Penitencies y ylo any 1684 ——— ℔ — 7 ß

Alo Reberé dels Adres de S. Sever y aias dels Benefactors de dita Capella y ylo 1688. ——— ℔ — 5 ß

All Reberé dela caritat y aria de Micer Sever y Miquel juntos 1688. ——— ℔ 7 ß

Al2 Reberé dela bossa comuna y les animes de Guillem Puyades y altres y de Pe Salangle, ab offerta Genal y ylo any 1680 ——— 1℔ — 7 ß

Al3 Reberé dela bossa comuna y aria de Micer Antoni Miquel Pre y Bt y ylo any 1688 ——— ℔ — 7 ß

Al6 Reberé dela caritat y aria de Monofre Neart y Vicepri sacrista y card ylos, & atres Epoes, & ylo tomba y & ylo pres. bitori 3℔ 10 ß y ylo any 1688 ——— 3℔ 1 0 ß

Al7 Reberé dela caritat y aria de Cipria Molner card y ylo any 1688 ——— ℔ 1 2 ß

Al9 Reberé dela caritat y aria de Dn Matthia de Paguera card ylo any 1688. ——— ℔ — 9 ß

A20 Reberé dela bossa comuna y aria de Gabriel Cerdo canoge y ylo any 1688 ——— ℔ — 8 ß

A23 Reberé dela caritat y aria del Dr Miquel Joan Ozona capisol y card dela pnt Iglesia y ylo any 1688 ——— ℔ — 7 ß

A24 Reberé dela bossa comuna y aria de Pe S. Mari Sa y condupthia ylo any 1676. ——— ℔ — 8 ß

A27 Reberé dela caritat y aria de Dn Domingo de Orbe ylo any 1688. ——— ℔ 1 2 ß

A29 Reberé dela bossa comuna y aria de Antich Calopa Sa y Bt y ylo any 1680 ——— ℔ — 6 ß

Desebre 1688

A1 Reberé dela caritat y aria de Gerau Granell Card y 1688. ——— ℔ — 8 ß

A2 Reberé dela Sra Almoyna y aias dels Benefactes ylo any 1688. ——— ℔ — 5 ß

9 ℔ 18 ß

A3 Rebere dela bossa comuna y ania de Mn Antoni Miquel fe ——— ℔ 7 ß
y lo any 1687

A4 Rebere dels Atts de st Sever y ania de Dn Franco de Tuxo y Alberni Ardaia dela mar y can.c y Inquisidor de Cathalunya y y lo any 1656 ——— ℔ 6 ß

A6 Rebere dela bossa comuna y ania de Gerony Ros fe 788 y lo any 1680 ——— ℔ 7 ß

A7 Rebere dela Caritat y anima de micer Gerony Miquel Mayol y 1688 ——— ℔ 7 ß

A9 Rebere dela Caritat y ania de Dn Bernat de st Clement Ardaia dela Mar y lo any 1688 ——— ℔ 8 ß

A10 Rebere dela caritat y ania de Xpòfol Sorell canonge y lo any 1688 ——— ℔ 6 ß

A11 Rebere dela comuna y ania de Miquel Vidal fe y lo any 1679 ——— ℔ 7 ß

A16 Rebere dels majorals dela conceptio y anima dels Benefactors dela confraria de Nra Sra y 1688. ——— ℔ 2 ß

A17 Rebere dela Caritat y ania de Antoni Ciuel y Guille Se Comas cart y 1688 ——— ℔ 9 ß

y lo any 1676 A20 Rebere dela comuna y ania de franc.c Despla fe y benefi- y altres Arnau Descoll y altres Joan Pujo fe y benefi Joan Pons y manya y francina ponsa ab offerta feriat doble ——— 2 ℔ 6 ß

A22 Rebere dela caritat y ania de victoria Tristany y Sol viuda y 1688 ——— ℔ 10 ß

Janer-1689

A14 Rebere dela bossa comuna y ania de Pl st Mari fe y con- duptheu dela pnt Iglesia y y lo any 1678 ——— ℔ 8 ß

A15 Rebere dela bossa comuna y anima de Francesch Despla fe y Beat y altres Arnau Descoll y altres, Joan Pujo fe y Bt Joan Pons manya y Francina Pons, ab offerta Genial duplicada y pri- lo any 1677 ——— 2 ℔ 6 ß

8 ℔ 9 ß

A17 Reberé dela bossa Comuna y pia de Mn Antoni Miquel pre y Benefeiat dela pnt Iglesia y lo any 1689 ——— ℔ — 7 ß

A18 Reberé dela bossa comuna y pia de Antoni Joan Garcia cant penitencier dela pnt Iglesia y y lo any 1685 ——— ℔ — 7 ß

A19 Reberé dela caritat y pia de dona Joana de Aragon y Queralt Comptesa de Queralt y y lo any 1688 ——— ℔ 1 4 ß

A25 Reberé dela bossa comuna y pia de Gerony Rosanes pre y Bt dela pnt Iglesia y y lo any 1686 ——— ℔ — 8 ß

A26 Reberé dela bossa comuna y pia del Rnt Mo Vicens Massanet pre y Bt dela pnt Iglesia y y lo any 1689. que se ei comensat a celebrar ——— 2 ℔ — ß

A27 Reberé dela caritat y pia de Dn Joan dmas Tloriy Bisbe de Bs y de Le Dalmau canoge y y lo any 1689 ——— ℔ — 9 ß

A28. Reberé dela caritat y pia de Ma Prats y dela Orreta viuda ——— ℔ 1 2 ß

Febrer - 1689 -

A1. Reberem dela Caritat, a Intencio del Ilm y Rm S. Dn Fra Benet de Salazar Bisbe dela pnt Iglesia, se ei comensat a celebrar lo pr febrer 1689 ab offerta General y 8 atxes ——— 2 ℔ — ß

A8 Reberé dela caritat y pia de Garau Vilana cant y 1666 ——— ℔ — 7 ß

A9 Reberem dela Comuna y animas de Joan Camas pre y Elisabet Mirona y lo any 1681. ——— ℔ 1 1 ß

A10 Reberé dela Caritat y pia de Garau Vilana cant y lo any 1667 ——— ℔ — 7 ß

A11 Reberé del Obrer menor y animas de Purgatori 44 y 2 ß y diminucio de 4 cirs y la tomba el tot 6 ß y y lo any 1678, es delmes de novembre ——— ℔ — 6 ß

A14 Reberé dela Comuna y pia de Montserrat Parareda cant penitencier dela pnt Iglesia y y lo any 1685. en lo mes de octubre ——— ℔ — 7 ß

A15 Reberem dela caritat y pia de Garau Vilana cant y 1668 ——— ℔ — 7 ß

ß A 2 ß

Febrer 1689

A 16 Rebere dela bossa comuna y aria de Dn Sant Marigo y condupthui y octubre 1677 — ℔ — 8 ß

A 17 Rebere dela bossa comuna y aria de Montserrat Pararedа Card. penitencies dela pnt Iglesia y ylo any 1686 ——— ℔ — 7 ß

A 18 Rebere dela bossa comuna y aria de Montserrat Pararedа Card penitencies dela pnt Iglesia y 1687 ——— ℔ — 7 ß

A 23 Rebere dela bossa comuna y aria de Dn Cabanyes Sr y Bert dela pnt Iglesia y ylo any 1689 ——— ℔ — 7 ß

A 25 Rebere dela bossa comuna y anima de Micer Antoni Miquel Sr y ylo any 1688 es en Xbre ——— ℔ — 7 ß

A 26 Rebere dela bossa comuna y anima de Miquel Ferrer de Bas-quets canonge y ylo any 1677 es en desembre de 17 ——— ℔ — 7 ß

A 28 Rebere dela bossa comuna y anima de Pau de Barthomeu Can y y Janer 1689 ——— ℔ — 7 ß

Mars-1689

A 1 Rebere dela caritat y aria de don Jaume Camps Arcedea y canonge dela pnt Iglesia ——— ℔ — 7 ß

A 2 Rebere dela comuna y aria de micer Antoni Miquel Sr y y lo any 1689 es en 8 de febrer ——— ℔ — 7 ß

A 3 Rebere dela caritat y aria de Jaume Caluell Card, ℔ — 7 ß

A 4 Rebere dela bossa comuna y aria Antich Calopa Sr y Bert dela pnt Iglesia y ylo any 1681 es en octubre ——— ℔ — 6 ß

A 5 Rebere dela caritat per aria de Matias Amell Card de la present Sgl per Janer 1689 ——— ℔ — 7 ß

A 7 Rebere dela bossa comuna y anima de Joan Pau Rifos ardiaca de valles y Card y lo any 1689 es en Mars ——— ℔ — 7 ß

A 10 Rebere dela bossa comuna y anima de Salua-dor Fraxet y de Miquel Torrell Rector des-Boy y lo any 1689 en Mars ——— ℔ — 8 ß

A 12 Rebere de la bossa comuna per aria del Pabordre Pere ortit de la Conseguiat de la pnt Sgl ab solemnitat de S.t Gregori ——— ℔ — 8 ß

5 ℔ 7 ß

A 14 Rebere dela Caritat per ley dias fe don Alonso Colomo ... Cybe de Bar, a ÿ Pere dalmau Conç. ef als 23 de Caner per lo anÿ 1689 ——— ℔ — 9 ß

A 16 Rebere de la bossa Comuna per dia de Franc Garau ge ÿ Cenefs ÿ Joan Garau ——— ℔ — 7 ß

A 17 Rebere de la bossa Comuna ÿ dia de Salvador fasol ÿ de miguel torrell Rector de St Boÿ ÿ lo anÿ 1688 ℔ — 8 ß

A 21 Rebere dela bossa Comuna ÿ dia de mr Anthoni miguel ge ——— ℔ — 7 ß

A 23 Rebere dela Caritat per dia de Alonso re Pancal- ga dagna ÿ Canoge de B, a ——— ℔ — 8 ß

Abril 1689

A 18 Rebere dela bossa Comuna ÿ dia de mr Anthoni Miguel ge ℔ 7 ß

Aeg. Rebere de la bossa Comuna ÿ dia de mr Anthoni Miguel ge ℔ — 7 ß

A 20 Rebere dela bossa Comuna ÿ dia de mr Anthoni Miguel ge ℔ — 7 ß

A 21 Rebere de la Alm ÿna per la bona memoria dela Reÿna de Arago dona Eleonor ÿ de dona Gui- elmar Pralla ÿ de Hostalrich ——— ℔ 12 ß

A 22 Rebere dela Caritat ÿ dia de Pagnar Jans mag ÿ Anna Jans ÿ famades muller sua ÿ dels seus ——— ℔ 14 ß

A 26 Rebere de la Caritat ÿ dia de dona Eugenia de Cril ÿ monfar viuda ——— ℔ 14 ß

A 27 Rebere dela Caritat ÿ las dias de don Jaime ÿ don Guillem Cassador Bisbes de Bar, a ——— ℔ — 6 ß

A 28 Rebere dela Caritat ÿ dia de Sebastia Garau pa- bordo ——— ℔ — 7 ß

A 29 Rebere dela Caritat ÿ dia de don Domingo de Oribe ℔ 12 ß

A 30 Rebere dela Caritat per dia de Barenguer de Aguilar Canç dels anniversaris ordenerits ÿ ej per lo anÿ 1638 ——— ℔ 12 ß

6 ℔ 7 ß

Rebudas de Festas particulars. Maig 1687

Maig 1687

Rebudes de Festas particulars. Maig-1687

Maig-1687

A 22 de Juliol 1687 auē rebut del Bover de la canonas
y la festa de Sta Magdalena: ——— tt-5ß-

A 4 de Agost 1687 auē rebut de Pau Torre Sr. com
ha obtenit lo Benefici Sr. de St. Domingo y St. Pe
Martyr. de festa ——— tt-5ß.

Setebre 1687

A 3 Rebere ß la festa de Sta Tecla ——— tt 1 ß-

A 27 de Febrer 1687 Rebere del obtenint lo benefici de
S.t Cosme y S.t Damia de festa y la sacristia ——— tt-5ß

A 21 Rebere de Mo Gregori de festa del priorat
de les vergy ——— tt 9ß

Janer 1688

A 15 Rebere del Sr Rec festa de S.t Maure ——— tt 3ß
A 25 Rebere de St Jacinto figaro Clergue com
a beneficiat del primer benefici de S.t
Pau y S.ta Paula de vet de festa ——— tt 3ß

Abril 1687

A 29 dit de St. Pe Martyr Rebere de festa del obtenint
lo Benefici primer de St. Domingo y St. Pe Mar-
tyr ——— tt-5ß

2tt 9ß

Agost 1688

A 22 dit dia Rebere de Mag.ª Magdalena Rebere ~~fuxa~~ de M.e Llogari fabrega
tosser dela canonical, de ferse pagar de Rre capella ——— ℔ 5 ß

Agost

A 4 dit dia Rebere de S.t Domingo de Torres Rebere de festa ~~de~~ obtenim lo ys.
Benefici de S.t Domingo ys. L.e Martyr ——— ℔ 5 ß

Setembre, 1688

A 23 Rebere dela Causa pria de Sort y de festa de S.t Teclas
dret de Sacristia ——— ℔ 1 4 ß

A 27 Rebere de . Marferrer com ha obtenim lo
Benefici primer de S.t Cosme y S.t Damia de festa y 1688 ——— ℔ — 5 ß

Octubre 1688

A 21 Rebere dela Pria Almoyna de festa y lo Priorat dela Verge y anim
~~de Arnau de Surb Priór~~ de L.e Felix Prior ——— ℔ — 9 ß
Dit dia Rebere dela Caritat de festa y anim de Arnau de Surb Bis-
be ——— ℔ — 1 ß

Noembre 1688

A 6 de g.re 1688 tenim rebut del Rnt M.e Llogari Fabrega de
de festa y dret de Sacristia y lo Canonic dela primera dom.a y
1688 ——— ℔ — 1 ß

D.bre

Aue de rebrer dels Majorals de N.ra S.a dela Concepcio de festa 5 ß ——— ℔ ß

Janer 1689

Rebere del obtenim lo B.t S.r dela Aparicio dela Circla de festa ——— ℔ 1 ß

Abril 1689

A 29 Rebere de lo obtenim lo Benefici de S.t Domingo y S.t
Jeni martyr ——— ℔ — 5 ß

℔ 2 6 ß

Maig-1687.

Maig-1687-

Primo hauem rebut del Sr. Can.t Sagrera Mayol ca
ritater del ministral de la Canonge blanca
plaçuda dela lluminaria de st. Joan de
Junij y fo 1687 y 1688 a.o 18tt q anij —— 36tt q

Item hauem rebut del dit Sr. Caritater lo ministral dela Canonge blanca y ajuda de la lluminaria de Nadal y lo anij 1687 y 1688 a.o de 18tt q y anij 36tt q —— 36tt q

Item hauem rebut del dit Sr. Caritater la nona del dia dest.o 5.ra de Agost fundada y lo Sr. Can.e Francolí a.o 15tt q anij y fo dot anijs de 1687 y 1688 —— 30tt q

Item hauem rebut del Sr. Caritater la resposció dela lluminaria de st. Fran.t a.o 15tt q anij y fo 1687 y 1688 —— 30tt q

Item hauem rebut del Sr. Caritater la response de 15tt q cada anij la lluminaria de Nra. S.ra de Esperança y fo 1687 y 1688 —— 30tt q

Item hauem rebut del dit Sr. Caritater per lo ca del ministral dela Canonge blanca del monjo major 48tt q a.o 24tt q anij y fo Abril 1686 y Abril 1687 —— 48tt q

210tt q

Rebudes Ordinaries Març-1687

Rebudes de Fosser Maig 1687

Maig 1687

Rebudes de Fosser Maig-1687

Maig-1687

Maig 1687	Corios	5	1 ℓℓ 1 ₺ 8
emes adit	Alban	8	1 ℓℓ 12 ₺
Juny 1687	Corios	5	1 ℓℓ 3 ₺ 4
emes adit	Alban	13	2 ℓℓ 8 ₺ 8
Juliol 1687	Corios	7	1 ℓℓ 8 ₺ 4
emes adit	Alban	19	3 ℓℓ 6 ₺ -
Agost 1687	Corios	7	1 ℓℓ 11 ₺ 8
emes adit	Alban	13	2 ℓℓ 10 ₺ 4
Setembre 1687	Corios	3	ℓℓ 11 ₺ 8
emes adit	Alban	13	2 ℓℓ 3 ₺ 8
octubre 1687	Corios	2	1 ℓℓ 8 ₺ 4
emes adit	Alban	8	1 ℓℓ 12 ₺
Novembre 1687	Corios	7	1 ℓℓ 6 ₺ 8
emes adit	Alban	17	3 ℓℓ 3 ₺
Desembre 1687	Corios	7	1 ℓℓ 3 ₺ 4
emes adit	Alban	25	4 ℓℓ 13 ₺ 4
Janer 1688	Corios	11	2 ℓℓ 2 ₺ 4
emes adit	Alban	22	2 ℓℓ 14 ₺ 8
Febrer 1688	Corios	10	2 ℓℓ = ₺
emes adit	Alban	8	1 ℓℓ 10 ₺ 4
Mars 1688	Corios	7	1 ℓℓ 10 ₺ -
emes adit	Alban	14	2 ℓℓ 9 ₺ 4
Abril 1688	Corios	14	3 ℓℓ 1 ₺ 8
emes adit	Alban	10	1 ℓℓ 15 ₺ -
Maig 1688	Corios	10	1 ℓℓ 16 ₺ 8
emes adit	Alban	9	1 ℓℓ 14 ₺ 4
Juny 1688	Corios	6	1 ℓℓ 5 ₺ -
emes adit	Alban	9	1 ℓℓ 14 ₺ 4
Juliol 1688	Corios	13	2 ℓℓ 10 ₺
emes adit	Alban	25	4 ℓℓ 8 ₺ 4
Agost 1688	Corios	14	2 ℓℓ 18 ₺ 4
			63 ℓℓ 19 ₺ 4

emo. adit	Alban	16	2 tt 19 ß
9bre 1688	Coron	2	tt 10 ß
emes adit	Alban	12	2 tt 6 ß 4
8bre 1688	Coron	7	1 tt - 8 ß 4 -
emes adit	Alban	11	1 tt 15 ß 8
Novembre 1688	Coron	11	2 tt 5 ß -
emes adit	Alban	9	1 tt 12 ß 8
Decembre 1688	Coron	10	1 tt 18 ß 4
emes adit	Alban	14	2 tt 7 ß 8 -
Janer 1689	Coron	18	3 tt 16 ß 8
emes adit	Alban	18	3 tt - 8 ß 18
Febrer 1689	Coron	11	2 tt 8 ß 4 -
emes adit	Alban	10	1 tt 15 ß
Mars 1689	Coron	11	2 tt 10 ß
emes adit	Alban	10	1 tt 16 ß 8
Abril 1689	Coron	11	2 tt 11 ß 8 -
emes adit	Alban	11	1 tt 17 ß 4

36 tt 17 ß 4

Rebudes de Sepultures de Capitol Maig 16[illegible]

Maig. 1687.

Rebudes de Sepultures de Capitol Maig 1687

Maig. 1687.

A 8 reb. per la Sepª de Capitol simple del cos de Margarida Nadal muller de Joseph Nadal Texidor de Llana ... ℔ 5 ß

A 25 reb. per la Sepª de Capitol completa del cos de Madrona Sauar Vª de Antoni Sauar Borguer de Pelas ... ℔ 15 ß

Juny 1687

A 4 reb per la Sepª de Capitol simple del cos de Esperança Allemany Vª de Gaudone Allemany Texidor de Li ... ℔ 5 ß

A 15 Reb. per la Sepª de Capitol simple del cos de Joseph Ruyol Sabater ... ℔ 5 ß

Juliol 1687

A 17 reb per la Sepª de capitol simple del cos de Madrona Grauet Viuda de Franco Grauet Borguer de Pelas ... ℔ 5 ß

A 18 reb. per la Sepª de Capitol simple del cos de Catarina Ruyol Viuda de Franco Ruyol Corredaguer ... ℔ 5 ß

A 25 reb. per la Sepª de Capitol simple del cos de Madalena Castell muller de Joseph Castell Mre de Cases ... ℔ 5 ß

A 31 reb. per la Sepª de Capitol simple del cos de Francisco Bru Cindrunir emphiteota fill de Mateu Bru Boyrater de Vgull ... ℔ 5 ß

Agost 1687

A 6 reb. per la Sepª de Capitol completa del cos de Maria Elena Muntanyola Vª de Sagimon Montanyola espaser ... ℔ 15 ß

2 L 7 ß

A 12 reb per la Sep.ª de capitol simple del cor de Joseph Vilasendra Boue notz. —— ₶ 5 ₵

7bre 1687

A 17 reb per la Sep.ª de capitol simple del cor de Antonia Vall Vª de Salme Vall Boue Murgia — ₶ 5 ₵

A 21 reb per la Sep.ª de capitol simple del cor de Don Marian Pius ajudant del grochs —— ₶ 5 ₵

8bre 1687

A 2 reb per la Sep.ª de Solemnitat de Nr.ª Sr.ª del cor de Fran.ca Badia muller de Miquel Badia Sabruer — ₶ 15 ₵

A 6 reb per la Sep.ª de capitol simple del cor de Margarida Carrera muller de Joseph Carreras Saure — ₶ 5 ₵

A 16 reb per la Sep.ª de capitol simple del cor de Magdalena Soler Vª de Joseph Soler pagès — ₶ 5 ₵

A 30 reb per la Sep.ª de capitol complida de Thoma Juro donsella filla de Fran.ch Juro pagès — ₶ 11 ₵

9bre 1687

A 10 reberam per la Sep.ª de Solemnitat de Nr.ª Sr.ª del cor de Marianna Torres muller de Fran.ch Torres Notz. pub. de Bàrna —— ₶ 15 ₵

A 18 reb per la Sep.ª de Solemnitat de Nr.ª Sr.ª del cor del Sr. Joan Barranguer dr en lleis —— ₶ 15 ₵

A 20 reb per la Sep.ª de capitol complida del cor de Silvia Coll muller de Gaspar Coll Blanquer —— ₶ 11 ₵

A 24 reb per la Sep.ª de capitol simple del cor de Isabel pagès muller de Fran.ch Pagès —— ₶ 5 ₵

A 25 reb per la Sep.ª de capitol simple del cor de Teresa Font Soler —— ₶ 5 ₵

5 ₶ 2 ₵

Xbre 1687

A 19 reb per la Sep.a de Capitol simple del Cos de Cullaria Bori muller de Simoni Bori Sabater — ₤ 5 ₵

A 21 reb per la Sep.a de Capitol simple del Cos de Cullaria Segada muller de Pera Pau Segada Perpot — ₤ 5 ₵

A 20 reb per la Sep.a de Capitol Complida del Cos de Antoni Brik Boter — ₤ 11 ₵

A 24 reb per la Sep.a de Capitol simple del Cos de Sabatia Canturell Pagmer — ₤ 5 ₵

A 25 reb per la Sep.a de Capitol simple del Cos de Fran.ch Reuentos Reumedor — ₤ 5 ₵

A 26 reb per la Sep.a de Capitol simple del Cos de Fran.ca Feia Va de Geronimi Feia Pepidor de Sli — ₤ 5 ₵

A 29 reb per la Sep.a de Capitol simple del Cos de Madrona Ferriol muller de Joseph Ferriol del Ferrei de Caualls — ₤ 5 ₵

Janer 1688

A 7 reb per la Sep.a de Capitol simple del Cos de Sepha Maria donsella filla de Joseph Maria Nadal Vedl — ₤ 5 ₵

A 8 reb per la Sep.a de Capitol simple del Cos de Gregori Guilera Capita de formar — ₤ 5 ₵

A 9 reb per la Sep.a de Solemnitat de N.a S.ra del Cos de Candia Sopis viuda de Christofol Sopis Paller — ₤ 15 ₵

A 12 reb per la Sep.a de Capitol simple del Cos de Margarida Padrios Va de Magi Padrios Silurgia — ₤ 5 ₵

A 16 reb per la Sep.a de Capitol Complida del Cos de Joseph Brau Cauer — ₤ 11 ₵

4 ₤ 2 ₵

A 18 reb per la Sep.ª d Capitol simple d Geronima Cardei V.ª d Pedro Cardei page ——— ℔ 5 ß

A 21 reb per la Sep.ª de Solemnitat d N.ª S.ª del Cor d Don Gerardo Dramberch M.ª d Cap.s Entre tenido Lunt a la persona ——— ℔ 15 ß

Febrer 1688

A 1.º reb per la Sep.ª d Capitol Complida del Cor d Maria Rafart Doriol muller d Franch Rafart Candeler d Cera ——— ℔ 11 ß

A 2 reb per la Sep.ª de Capitol simple del Cor d Maria Angela Corriona muller d Joseph Corriona Sabater ——— ℔ 5 ß

A 6 reb per la Sep.ª d Capitol simple d Cor d Antonio Loriente Soldado ——— ℔ 5 ß

A 11 reb per la Sep.ª d Capitol simple del Cor d Joan Morera Pauraner ——— ℔ 5 ß

A 18 reb per la Sep.ª d Capitol simple del Cor d Maria Sudi Viuda d Blasi Sudi pa. rajre ——— ℔ 5 ß

A 27 reb per la Sep.ª simple del Cor d Joseph Aragas Hogaser d Mulas ——— ℔ 5 ß

Mars 1688

A 11 reb per la Sep.ª d Capitol simple del Cor d Joseph March Sell d Joseph March fuster ——— ℔ 5 ß

A 13 reb per la Sep.ª d Capitol simple del Cor d Mari Parellada V.ª d Franc.º Parellada pagesa. ℔ 5 ß

397ß2

A 21 reb. per la Sep.ª D Capitol simple del Cos D Che-
rea Manalt Donzella filla D Antoni Ma-
nalt Sabater ——— ℔ 5 ₶

Abril 1688

A 2 reb. per la Sep.ª D Capitol simple del Cos D Joan
Sion de Gran Narbona Fuster ——— ℔ 5 ₶
A 9 reb per la Sep.ª D Capitol simple del Cos D Don Gaspar
Delpau Capitá reformat D Infanteria ——— ℔ 5 ₶
A 16 reb. per la Sep.ª D Capitol simple del Cos D Ma-
ria Anna Moreto Muller D Jacinto Morato
barraer D Agulla ——— ℔ 5 ₶
A 19 reb per la Sep.ª D Capitol simple del Cos D Franca
Beyra Muller D Joan Beyra Marcllaer ——— ℔ 5 ₶
A dit dia reb per la Sep.ª D Capitol Complida del Cos
de Joseph Laurina Corredor D Coll ——— ℔ 11 ₶

Maig 1688

A 3 reb per la Sep.ª D Capitol Complida Complida del
Cos D Joseph Dortonia Corredor D Sala ——— ℔ 11 ₶
A 7 reb per la Sep.ª D Capitol Complida del Cos D Juana
Vergés Muller D Antoni Vergés Calafatajre ——— ℔ 11 ₶
A 8 reb per la Sep.ª D Capitol Complida del Cos D Rosa
Cripedas V.ª D Joseph Cripedas Burgés ——— ℔ 11 ₶
A 21 reb per la Sep.ª D Capitol Complida del Cos D Ga-
cia Ferrer Muller D Nicolau Ferrer Corone ——— ℔ 11 ₶
A 24 reb per la Sep.ª D Capitol simple del Cos D Jaume
Maranda Sabater ——— ℔ 5 ₶
A 25 reb per la Sep.ª D Capitol simple del Cos del
Rnt Mo Joseph Duran pre D Laporniua ——— ℔ 5 ₶

4 ℔ 5 ₶

A 28 reb per la Sgp.a de Solempnitat D.na n.ra
del Cor D.ma Gilbert D. Grosh muller del Dr
en medicina Joseph Simbert ——— ℔ 15 ₶

A 29 reb p.e la Sgp.a D. Capitol simple del Cor D. Pera
Corbonell Sous Sabater ——— ℔ 5 ₶

Juny 1688

A 12 reb p.e la Sgp.a D. Capitol simple del Cor D.
Jacinto D. Vinyas Curado ——— ℔ 5 ₶

A 18 reb p.e la Sgp.a de Capitol simple del Cor D. Anton
Joseph Sous escriuent ——— ℔ 5 ₶

A 23 reb per la Sgp.a D. Capitol simple del Cor D.
Vicenti Abadal fill D. Joan Abadal mong.e ——— ℔ 5 ₶

Julioll 1688

A 1.r reb. per la Sgp.a de Capitol simple del Cor D.
Ma.a Angela Bauer V.a D. Joan Bauer Jerador
D. lli ——— ℔ 5 ₶

A 6 reb per la Sgp.a D. Capitol N.a S.ra del Cor D. Ma-
ria Puyol filla D. Mariano Puyol Abroguer ℔ 15 ₶

A 10 reb per la Sgp.a D. Capitol complida del Cor D.
Antoni Carnera Sogenet ——— ℔ 11 ₶

A 13 reb p.e la Sgp.a del Cor D. Eulalia Rodriguez V.a
D. Jaume Rodriguez Cauer ——— ℔ 5 ₶

A 14 reb per la Sgp.a D. Capitol Complida del Cor D.
Maria Bayls filla D. Rafel Bayls pagès ℔ 11 ₶

A 23 reb. p.e la Sgp.a D. Solempnitat D. n.a S.ra
del Cor D. Franca Puyol muller D. Mariano
Puyol Abroguer ——— ℔ 15 ₶

4 ℔ 17 ₶

A 28 reb p la Sep.ª D Capitol simple del Cor D Joan Maure Sabre ——— ₶ 5 ₵

A 29 reb p la Sep.ª D Capitol simple del Cor D Ramon Marruga Sou Sabater ——— ₶ 5 ₵

Agost 1688

A 6 reb per la Sep.ª ab Solemnitat D N.ª S.ra D El Cor D Bonauentura Vila Not.s pub.D Bay.ª ——— ₶ 15 ₵

A 9 reb per la Sep.ª D Capitol simple del Cor D M.ª Ma Muller D Joan Mas Reuenador ₶ 5 ₵

A 10 reb per la Sep.ª D Capitol simple del Cor D Raymunda Llorens donzella filla D Laurens Reuenador ——— ₶ 11 ₵

A 12 reb per la Sep.ª D Capitol simple del Cor D Simon Moray Reuenador ——— ₶ 5 ₵

A 16 reb per la Sep.ª D Capitol simple del Cor D Joan Morell Hostaler D Muro ——— ₶ 5 ₵

A 25 reb p la Sep.ª D Capitol simple del Cor D Vera Mallui Sabater ——— ₶ 5 ₵

A 26 reb per la Sep.ª ab Solemnitat D N.ª S.ra del Cor D Jaume Canals Vellutter ——— ₶ 15 ₵

Setembre 1688 (Vacat)

Obre 1688

A 4 reb per la Sep.ª D Capitol simple del Cor D D.r Pau Ferran Batlebre y.re D Rector D Bispolles ——— ₶ 11 ₵

A 17 reb per la Sep.ª D Capitol simple del Cor D Margarida Magi V.da D Jacinto Magi pagesa ——— ₶ 5 ₵

44 7 ₵

A 19 reb per la Sepultura d'Capitol Complida del
Cor d'Onofre Serdà Corredor d'Orella —— dll 11 ß

A 31 reb p la Sep.a d'Capitol Complida del Cor d'
Mn.e Anna Juanbau Muller d'Pau Juam-
bau Notz Real Collegiat —— dll 11 ß

9bre 1688

A 1.er reb per la Sepultura d'Capitol Simple del
Cor de don Antonio d'Spes official d'Plema dll 5 ß

A 5 reb per la Sep.a ab Solemnitat d'Mn.e Sra. del
Cor d'Clara Rafegas d'Silabert V.e d'Fran-
cesch Rafegas Corredor d'Orella —— dll 15 ß

A 15 reb per la Sepu.a d'Capitol Simple del Cor
d'Joseph Atrver Sogue Argenter —— dll 5 ß

A 18 dit reb per la Sep.a d'Capitol Simple del
Cor d'Joan Arrigas Sobre Sastre —— dll 5 ß

A 25 reb p la Sep.a d'Capitol Complida del Cor
d'Bonet Capiol Candaller d'cera —— dll 11 ß

A 26 reb per la Sep.a ab Solemnitat d'Mn.e
Sta. del Cor d'Anna Mn.e d'Monfar d'Pi
V.e d'Mag.ch Joan Baptista d'Mon-
far d'Sorts Ciutada honrat d'Bay.e
d'Ordenes —— dll 15 ß

Xbre 1688

A 5 reb p la Sep.a d'Capitol Complida del Cor d'Isabell
Alma V.e d'Joan Alma Saquer —— dll 11 ß

A 13 reb p la Sep.a d'Capitol Completa del Cor d'
Thoma Juanell Mn.r d'Joseph Juanell Sumer dll 11 ß

5 ll 0 ß

A 14 reb p la Sep.a D Capitol simple dels Cos D
Catarina Sitjer m.r D Antoni Sitjer m.e D Cana- ℔ 5 ß
A 18 reb p la Sep.a D Capitol simple dels Cos D Joseph
Verdaguer m.e D Casas D Molet ℔ 5 ß
A 23 reb per la Sep.a ab solemnitat D N.a S.ra del
Cos D Armador Sobrer Corredor D Corella Veguer dAller- ℔ 1 5 ß
A 24 reb per la Sep.a D Capitol simple dels Cos D
Pera Joan March Sogra Rodriguez D Teles fill
D Pau March pages ℔ 5 ß
A 30 reb p la Sep.a D Capitol simple dels Cos D Joan
Balle Sabater ℔ 5 ß

Janer 1689

A 2 reb per la Sep.a D Capitol simple dels Cos D
Onofre Caranova y Ortola D Portell Real ℔ 5 ß
A 3 reb per la Sep.a D Capitol complida dels Cos
D Maria Sofre Muller D Fran.co Sofre Or-
gonet ℔ 11 ß
A 5 reb per la Sep.a D Capitol complida dels Cos D
Joseph Balaich Sastre ℔ 11 ß
A 12 reb per la Sep.a D N.a S.ra dels Cos de Don
Enrra Rodriguez D Oca Capita D Cauall- ℔ 1 5 ß
A 13 reb per la Sep.a D Capitol simple dels Cos
D Maria Roca Muller D Joan Roca Llobra-
ger ℔ 5 ß
A 15 reb per la Sep.a D Capitol complida dels Cos D
Marquesa Bover V.e D Joan Bover Draguer ℔ 11 ß
A 17 reb per la Sep.a D Capitol complida dels Cos
D Madrona Sola Muller D Joseph Solesguer ℔ 11 ß

5 # 4 ℔

A 29 reb p la Sep.ª D Capitol Simple dels Srs D.n.ª
Madam V.ª D Caul Madam Vellet ——— ₤ 5 ₵

Febrer 1689

A 4 reb per la Sep.ª D Capitol Simple dels
D Thomas Tamarit Corder D Mercader ——— ₤ 5 ₵
A 8 reb p la Sep.ª D Capitol Completa dels Srs D
Joan Salvador Sitl D Joseph Salvador Sastre ₤ 11 ₵
A 13 reb per la Sep.ª D Capitol Simple dels Srs D
" Joan Ca. Vinyolas Muller D Joseph Vinyolas y
pentaner ——— ₤ 5 ₵
A 16 dit die reb per la Sep.ª D Capitol Simple dels
D Geronima de Lima Muller D Fra.ch de Lima
Sotre Flaquer ——— ₤ 5 ₵

Mars 1689

A 1 reb per la Sep.ª D Capitol Simple dels Srs D
Lluis dupou Sotre Brodador ——— ₤ 5 ₵
A 15 reb per la Sep.ª D Capitol Simple dels Srs D
" Gnacia Sochi Corredor D Coll ——— ₤ 5 ₵
A 30 reb per la Sep.ª D Capitol Completa dels
Srs D Francisco Pedrica Sabater ——— ₤ 11 ₵

Abril 1689

A 2 reb. per la Sep.ª D Capitol Simple dels.
Srs D Joan.ª Mercera D Coca V.ª de Joan
Mercera Sabater ——— ₤ 5 ₵

₤ 47 ₵

A 28 Reb por la Sep.ª de Capitol Sumple delitos
" de Joseph Gomez para ajre ——— ℔ 5 ℔

Maig. 1687

A 2 Rebere ylo delme y redelme del diner dela offerta Geral del Aniuersari y aia dels Car.s e Francesch Calleri ____ ℔ 3 ₰ 6.

A 28 de Maig 1687 Rebere ylo delme y redelme del diner dela offerta Geral del Aniuersari y aia de Andreu Joan Sors card ____ ℔ 2 ₰ 10

A 5 de Iuliol 1687 Rebere ylo delme y redelme del dret de les Seues.

+ per no cobrar se diner dela offerta Geñal, censilla del Añ y aia de tota la renda de dit Aniuersari, y. Miguel Sart y Benet Miguel Card ____ ℔ 2 ₰ 11

A 21 de Iuliol 1687 Rebere ylo delme y redelme del diner dela offerta Geral del Aniuersari y la Cona memoria de Dn Rafel de Rouirola Bisbe de Bt ____ ℔ 3 ₰ 4

A 29 de Iuliol 1687 Rebere del ort del dret de les Seues ylo diner dela offerta Geñal del Añ y aia de Antt Joan Monrros nuncio dela Cort Ecl.a ____ ℔ 3 ₰ 3.

A 27 de Agost 1687, Rebere dela cuzina ylo delme y redelme del diner dela offerta General del Añ ylo Cona memoria de Dn Rafel de Rouirola Bisbe de Bt ____ ℔ 3 ₰ 1

A 4 de Setembre 1687 Rebere ylo delme y redelme del diner dela offerta General del Aniuersari y aia de Fran.co Tauarner y de Montroner card.s dela pñt Iglesia ____ ℔ 3 ₰ 2

2 A 6 de Setembre 1687. Rebere dela sacristia ylo delme y Redelme. del diner dela offerta del Aniuersari y anima de Rafel Vilosa Regent del concell de Aragó ____ ℔ 3 ₰

L A 5 Rebere ylo offerta del Añ y aia de Clemens May. Acad de regoll y sacrista dela Seu de Bt ____ ℔ 3 ₰ 2

L ℔ 8 ₰ 3

A 27 de Setembre 1687 Item rebut ço dit diner de la offerta
General del Aniuersari ya dit de Ferrer de ple Pedro
Major y Cant. y de Ferrer Gonsales cant ——— ℔ 2 ℈ 10

A 1 de Octubre 1687. Item rebut de la bolla comuna
ço de lme y redelme del diner de la offerta General del
Aniuersari ya dit de Guillem Reyadell y altres y de Pe
Salangle y de Clara Pee Mirons ——— ℔ 3 ℈ 3

A 14 de octubre 1687 Item rebut de la caritat del Ani-
uersari de Paulo del Rosso dago y cant ço lo
diner de la offerta General ——— ℔ 3 ℈

Xbre 1687

A 5 Rebere de la Seristia ço lo offerta General del
Aniuersari de Bernat Corbera Ardiaca de Ge
rona dels y altres ——— ℔ 3 ℈ 5

Janer 1688

A 14 Rebere dels Adors de S.t Saue ço lo diner de la offe-
rta General ço les anas de Miquel Sart y de
benet miquel Canes ——— ℔ 3 ℈ 3

Febrer 1688

A 9 Rebere dels Adors de S.t Sener ço lo delme
y redelme del diner de la offerta General
del Ani ço ana de Miquel Sart y Bene
miquel Camunyas ——— ℔ 3 ℈ 3

A 28 Rebere del caritater ço lo aniuersari de la
ciutat de Barca per la Intencio de
dita ciutat per lo delme y redelme
de la offerta General del dit aniuersari

Mars 1688

A 19 rebere de la caritat ço lo offerta General per
lo diner del aniuersari de la ciuta de Barca ℔ 4 ℈ 7

A 2 Rebere de la caritat ço lo offerta General per
lo diner del aniuersari de la ciutat de Barca — ℔ 3 ℈ 11

℔ 28 ℈ 4

A 4 de Maig ib 88 hauem rebut glo delme y redelme del diner dela offerta Teneral del Aniuersari y la bona memoria dela Reyna de Anglo dona Eleonor y dona Juliamar Pralla y de Hostalrich — ℔ 3 ß

A 7 de maig ib 88 - hauem rebut glo delme y redelme del diner dela offerta Teneral del Aniuersari de Joyar dany mercader y Anna dany y Jaime dey y dels seus — ℔ 3 ß 6

A 15 de Maig ib 88 - hauem rebut glo delme y redelme del diner dela offer Teneral del Aniuersari de año de dona Eugenia de Cril y mon far viuda — ℔ 3 ß 7

A 20 de Maig ib 88 Reberem glo delme y redelme del diner de la offerta Teneral del Aniuersari y anima de Jaume xiriguera g.t y benet Antoni Bona Cuoler y Joan Pony maya y franco Pony — ℔ 3 ß 6

A 1 de Juny ib 88 - Reberem dela Caritat glo año del s.t Cong.e franch vallen glo diner dela offerta Teneral — ℔ 3 ß 8

A 4 de Juny de ib 88 Reberem glo diner dela offerta Teneral ~~triplicada glo diner de farrer despujol Cant~~ delaniuersari y anima de don Rafel de Rouirola Bisbe de Barna — ℔ 3 ß

A 3 de Juliol ib 88 - Rebere glo diner dela offerta Teneral triplicada glo diner de farrer despujol Cant y altres falip de malla y altres Luis Cirbent Cant y per a mullet Cant y altres — ℔ 8 ß 3

A 11 de Juliol ib 88 Reberem dels Amenistradors de s.t Lleuer glo diner del delme y redelme dela offerta Teneral del Aniuersari glo de Antoni Joan monros y nuncio dela Cort eclesiastica — ℔ 3 ß 5

A 17 de Juliol ib 88 - Reberem dels Anedes de s.t Lleuer glo delme y redelme del diner dela offerta Teneral del Aniuersari glo de Bernat Domenich y miguel Roure pres — ℔ 3 ß 4

A 21 de Juliol ib 88 - Rebere dela Caritat glo diner dela offerta Teneral del aniuersari glo Dona memoria de don Rafel de Rouirola Bisbe de Barna — ℔ 3 ß 4

A 11 de Agost ib 88 - Reberem dela bolsa Comuna glo delme del diner dela offer Teneral triplicada glo de Guillem Cotina Cant y altres — ℔ 9 ß 6

℔ 2 8 ß 2

A 13 de Agost 1688 - Reberem de la Ciutat per lo delme y redelme del diner dela offerta General del Aniuersari per Sant. de franco Sauerner y de monbrney Canonge —— ℔ 3 ß 7

A 27 de 1688 - Reberem per lo delme y redelme del diner de la offerta General del Aniuersari per Sant de Climent may sacrista major y Abat de Sigot. y Eleonor Solera alias Vilatorta —— ℔ 3 ß

A 2 de 7bre 1688 - Reberem dela bossa comuna per lo delme y redelme del diner dela offerta General duplicada del Aniuersari per Anima de Bernat Domenech y Joan Domenech germ y Ben.t —— ℔ 9 ß 10

A 6 de 7bre 1688 - Reberem dels sacristans menors per lo delme y redelme del diner dela offerta General del Aniuersari per anima de Don Rafell Vilossa Regent del Sagrario de Arago y dels seus —— ℔ 2 ß 11

A 16 de 7bre 1688 Reberem dels Amidors de Sant Cugat per lo delme y redelme del diner dela offerta General del Aniuersari de miquel Sart y Benet miquel Canonges —— ℔ 2 ß 10

A 27 de 7bre 1688 — Reberem per lo delme y redelme del diner dela offerta General del Aniuersari per anima de Lluis de Sylo Arcidiacha major y Canonge y Lluis gonsalles Canonge — ℔ 2 ß 11

A 28 de 7bre 1688 Reberem dels sacristans menors per lo delme y redelme del diner dela offerta General del Aniuersari per anima de Bernat Corbera Arbiaco de Panadels y de fra.ch oliell Cirurgio y Anna Sana —— ℔ 2 ß 10

A 12 de octubre 1688 - Reberem de la bossa comuna per lo delme y redelme del diner dela offerta General duplicada del Aniuersari per animas de Lluis Ciruent Canonge Joan Domenech germ y Bart Guillem Daret y altres —— ℔ 9 ß 3

L ℔ 23 ß 2

Noēbre-1688

A 12 Rebere dela bossa comuna y lo delme y redelme del diner dela offerta Geñal del Aniuersari y anyy de Guillem Puyades y altres y de Pere Salanglé y ft 1680 ——— ft-3 ß

xbre 1688

A 20 Rebere dela bossa comuna y lo delme y redelme del diner dela offerta Geñal del Aniuersari y anyy de franc. desplà fr. y benef. y altres Arnau descoll y altres Joan grajo fr. y benef. Joan pons manya y francina ponsa ——— ft-5 ß 11
y per lo any 1676

Janer 1689

A 15 Rebere dela bossa comuna y lo delme y redelme del diner dela offerta Geñal duplicada del Aniuersari beneficial y anyy de Francesch desplà fr. y Bt y altres Arnau descoll y altres Joan Lupo fr. y Bt y Joan Pons manya y Francina Pons ——— ft-588

Febrer 1689

A 1 Rebere dela caritat y lo delme y redelme del diner dela offerta General del Aniuersari a Intencio del Ill.me y R.mo Sr. D. Fra Benet de Salazar Bisbe de St. Comillat a celebrar lo any 1689 ——— ft-396

A 19 Rebere y fa offerta del Aniuersari dela Caritat ——— ft 398

A 21 Rebere y fa offerta del Aniuersari dela Caritat ——— ft 394

A 27 Rebere y fa offerta del Aniuersari dela Caritat ——— ft-399

A 22 de mars 1689 Rebere dela offerta del dia festa Sta Eulalia y obsequi
q dela Reyna de espanya que Dona Gloria pose
que per part dela ciutat ——— 8 ft 16 ß 8

Abril 1689

A 21 Rebere y lo delme y redelme del diner dela offerta
General del aniuersari de la Reja de Arbeyo dona
Elionor y de dona Eulalia gralla y de Hostal-
rich ——— ft-383

10 ft 9 ß 4

Abril 1689

A 22 Rebeŕe per lo delme y Redelme y lo aniuersari
per alt de Gaspar Dams marcader y de Anna
Dams y Sa muller sua y dels seus —— ℔ - 3 9

A 26 Rebeŕe per lo delme y Redelme del aniuersari y alia de
Dona Eugenia de Cril y monsar viuda —— ℔ 3 9

nomoque 4

Rebudes de Monjo Maior - Maig - 1687.

Maig - 1687

Deber com ẽ la porcio del mes de maig 1687	7 ℔ i ℥ 9 9
Reberè ẽ la porcio del mes de Juny 1687	3 ℔ - 3 ℥ 9
Reberè ẽ la porcio del mes de Juriol 1687	3 ℔ - i ℥ 9
Reberè ẽ la porcio del mes de Agost 1687	3 ℔ - 5 ℥ io
Reberè ẽ la porcio del mes de 7bre 1687	3 ℔ - 7 ℥ ii
Reberè ẽ la porcio del mes de 8bre 1687	2 ℔ 19 ℥ 9
Reberè ẽ la porcio del mes de 9bre 1687	3 ℔ = ℥ ii
Reberè ẽ la porcio del mes de xbre 1687	3 ℔ 12 ℥ io
Reberè ẽ la porcio del mes de Janer 1688	2 ℔ L 2 ℥ 9
Reberè ẽ la porcio del mes de Febrer 1688	3 ℔ - 18 ℥ 9
Reberè ẽ la porcio del mes de Mars - 1688	3 ℔ 5 ℥ 9
Reberem ẽ la porcio de Mars - 1688	3 ℔ - 4 ℥ 6
Reberè ẽ la porcio del mes de Abril 1688	3 ℔ 9 ℥ 11
Reberè ẽ la porcio del mes de Maig 1688	3 ℔ 8 ℥ 6
Reberè ẽ la porcio del mes de Juny 1688	3 ℔ 1 ℥ 9
Reberè ẽ la porcio del mes de Juliol 1688	
Reberè ẽ la porcio del mes de Agost 1688	3 ℔ - 7 ℥ io
Reberè ẽ la porcio del mes de 7bre 1688	3 ℔ - 8 ℥ 9
Reberè ẽ la porcio del mes de octubre 1688	3 ℔ - ℥ 11
Reberè ẽ la porcio del mes de 9bre 1688	3 ℔ - 18 ℥ 12
Reberè ẽ la porcio del mes de xbre 1688	3 ℔ L 2 ℥ 9
Reberè ẽ la porcio del mes de Janer 1689	2 ℔ L 2 ℥ 11
Reberè ẽ la porcio del mes de Febrer 1689	3 ℔ - 3 ℥ 11
Reberè ẽ la porcio del mes de Maig 1689	3 ℔ - 6 ℥ 6
Reberè ẽ la porcio del mes de Abril 1689	3 ℔ - 2 ℥ 6
	774 ℔ 6 ℥ 3 1/2

Maig - 1687

Rebudes de Monjo Menor Maig 1687

Maig. 1687

Rebereẽ ꝑ la porcio del mes de maig 1687	℔ 7 ß 9
Rebereẽ ꝑ la porcio del mes de Junij 1687	℔ 7 ß 6
Rebereẽ ꝑ la porcio del mes de Juriol 1687	℔ 7 ß 9
Rebereẽ ꝑ la porcio del mes de Agost	℔ 8 ß 3
Rebereẽ ꝑ la porcio del mes de 7bre 1687	℔ 7 ß 6
Rebereẽ ꝑ la porcio del mes de 8bre 1687	℔ 7 ß 8
Rebereẽ ꝑ la porcio del mes de 9bre 1687	℔ 5 ß 6
Rebereẽ ꝑ la porcio del mes de Xbre 1687	℔ 5 ß 8
Rebereẽ ꝑ lo mes de Janer 1688	℔ 5 ß 10
Rebereẽ ꝑ lo mes de Febrer 1688	℔ 5 ß 4
Rebereẽ ꝑ lo mes de Mars 1688	℔ 6 ß 4
Rebereẽ ꝑ lo mes de Abril 1688	℔ 6 ß 3
Rebereẽ ꝑ lo mes de Maig 1688	℔ 7 ß 9
Rebereẽ ꝑ lo mes de Juny 1688	℔ 7 ß 6
Rebereẽ ꝑ lo mes de Juliol 1688	℔ 7 ß 9
Rebereẽ ꝑ la portio del mes de Agost 1688	℔ 8 ß 3
Rebereẽ ꝑ la portio del mes de 7bre 1688	℔ 8 ß 4
Rebereẽ ꝑ la portio del mes de 8bre 1688	℔ 7 ß 4
Rebereẽ ꝑ la portio del mes de 9bre 1688	℔ 5 ß 6
Rebereẽ ꝑ la portio del mes de Xbre 1688	℔ 5 ß 8
Rebereẽ ꝑ la portio del mes de Janer 1689	℔ 5 ß 4
Rebereẽ ꝑ la portio del mes de Febrer 1689	℔ 5 ß 2
Rebereẽ ꝑ la portio del mes de Mars 1689	℔ 6 ß 5
Rebereẽ ꝑ la portio del mes de Abril 1689	℔ 6 ß 3
	8 ℔ 2 ß 3

Rebudes de Obits Maig- 1687

Maig- 1687

Rebereu per la porcio del mes de Maig 1687 —— ℔ 1 2 ß

Rebereu per la porcio del mes de Juny 1687 —— ℔ 1 2 ß

Rebereu per la porcio del mes de Juliol 1687 —— ℔ 1 2 ß

Rebereu per la porcio del mes de Agost 1687 —— ℔ 1 2 ß

Rebereu per la porcio del mes de 7bre 1687 —— ℔ 1 2 ß

Rebereu per la porcio del mes de 8bre 1687 —— ℔ 1 2 ß

Rebereu per la porcio del mes de 9bre 1687 —— ℔ 1 2 ß

Rebereu per la porcio del mes de xbre 1687 —— ℔ 1 2 ß

Rebereu per la porcio del mes de Janer 1688 —— ℔ 1 2 ß

Rebereu per la porcio del mes de Febrer 1688 —— ℔ 1 2 ß

Rebereu per la porcio del mes de maig 1688 —— ℔ 1 2 ß

Rebereu per la porcio del mes de Abril 1688 —— ℔ 1 2 ß

Rebereu per la porcio del mes de maig 1688 —— ℔ 1 2 ß

Rebereu per la porcio del mes de Juny 1688 —— ℔ 1 2 ß

Rebereu per la porcio del mes de Juliol 1688 —— ℔ 1 2 ß

Rebereu per la porcio del mes de Agost 1688 —— ℔ 1 2 ß

Rebereu per la porcio del mes de 8bre 1688 —— ℔ 1 2 ß

Rebereu per la porcio del mes de 9bre 1688 —— ℔ 1 2 ß

Rebereu per la porcio del mes de xbre 1688 —— ℔ 1 2 ß

Rebereu per la porcio del mes de Janer 1689 —— ℔ 1 2 ß

Rebereu per la porcio del mes de Febrer 1689 —— ℔ 1 2 ß

Rebereu per la porcio del mes de maig 1689 —— ℔ 1 2 ß

Rebereu per la porcio del mes de Abril 1689 —— ℔ 1 2 ß

14 ℔ 8 ß

Relevés de Dates Mois 5 - 1687

Mois - 1687

Rebudes de cera venuda Maig-1687

Maig-1687

A5- Reberē de Mn. Hugari Fabrega Pr. y les 4 atxes que serui=
ren lo primer die delas lledanies y lo absolten que se aui
de fer ales capuetxines y y laus dela plaça se feu enla pte
Iglesia y les 4 atxes, y la anima de Ramon Boxadors car. ℔ 8 ₰

A6- Segon die delas lledanies Reberē de Mn. Hugari Fabrega
y les 6 atxes de paxē y les absolten se feren en sta
Catharina y la casa de Vilana, y de la casa de Boxadors 2 ℔ 16 ₰

A die Reberē y les 4 atxes de paxē y lo absolten se feu
en Sta Ma. dela Margarida dels Pares del Car. Ballori ℔ 8 ₰

A die Reberē y les 4 atxes de paxē y lo absolten que feu
en Sta Maria dela Mar y ana del Car. Gualbes y Cor-
bonell pesaē les 4 atxes - y 11 ℔ 66 - a 9 ₰ les que
sen aportaren la casa de Gualbes ℔ 5 - 3 - 6

A 24 de Maig 1687 Item rebut del Dr. Bernat
Comes y Sort y lo valor de 6 ℔ 90 - de candelas
groses de Anis a 8 ₰ lliura 2 ℔ 1 4 ₰

A 4 de Juny 1687 Item rebut de Mn. Joan Montserrat Pr.
Obrer menor y la diminuitio de 4 civ. y Grochs que
Sy deparē y Mn. Aniuersari dels animes ℔ - 2 ₰ -

A 10 Reberē del Obrer menor y la diminuitio de 4 civ.
grochs que posarē a la tomba y lo Anis dela anime ℔ - 2 ₰

A 12 Reberē del Obrer menor y los 4 civ. Grochs que
deparā la Sacristia y lo Aniuersari de animes ℔ 2 ₰

A 13 de Juny y una lliura de cera del offici de Sthoni de Padua ℔ 1 2 ₰ -

A 4 de Juny 1687 auē rebut de Mn. Joan Montserrat Obrer
menor y la diminuitio de 4 civ. grochs que seruiren
y la tomba de dit Aniuersari dels animes ℔ - 2 ₰

A 10 Reberē de Mn. Joan Montserrat Pr. y Obrer menor y la di=
minuhyo de 4 civ. grochs seruiren y la tomba del Aniuer-
sari y les animes de Purgatori ℔ - 2 ₰

12 ℔ 1 1 ₰ 6

A 25 de Juny 1687 Rebere del S.r can.e Ll.s Benet Rexer pla
diminutio de 12 civ.s que serviren y lo offici se digue
lo die de S.t Pallari en la Capella del claustre ——— ℔ — 7 ß 6

Juliol 1687

A 1r die dela Visitatio den.a S.ta Rebere, q. nos carregam
de 8 ß y lo offici de Baldiri miquel Mivalles, y los
ornaments vi ortias y sera, y ameros carregas debar-
la cantera de ditas festes dit.s ——— ℔ — 8 ß

A 7 de Julio 1687 Rebere de M.e Mathias Arnegot
q.e pagant y lo obtenint lo R.p.e de S.ta Martha
y la diminutio de 4 civ.s ——— ℔ — 6 ß

A 29 de setembre 1687 auem rebut y 4 civ.s dexa clara
sacristia ab obtenint lo Benefici del S.r Miguel
y lo offici se digue en la dita Capella del S.r Mig.l ——— ℔ — 6 ß

A 30 de setembre 1687 auem rebut y dos civ.s de Reyes
Jeles quatre atxes que dexarem dela lo
sacristia als Criats dels g.ts Capitolos y
la festa feren la dita de g.t mateu en lo
altar del g.t Christo ——— ℔ — 18 ß

2 ℔ 5 ß 6

Rde del mateix any 3 de g^ne

1687

Depare 4 Atxes, a Dr Saluador Massanes ____ tt 8 q

Depare 4 Atxes a Dos ____ tt 8 q

Depare 4 Atxes y dos meias y Dous y Subri ____ tt 8 q

Depare 4 Atxes y P^e Mateu y Pere Serra nous y^s ____ tt 8 q

Depare 4 Atxes, a Miquel Sabater ____ tt 8 q

Lexare 4 Atxes al Sr Cap^l Saurines Disminuiren 2 tt a rao q q — tt val ____ tt 1 8 q

Jexarem 4 atxes al Sr Cap^e oliua Disminuiren 1 tt 2 a rao q q — lliura val ____ tt 10 q 6

Jexare 4 atxes a Joseph Pagol adroguer ____ tt 8 q

Rebut dels drets de la Vila de Sarreal ____ tt 8 q

Anex 1688

A 15 de dit hauem rebut de Lluis Cors pagey de la vila de Sarreal y dos troços de Atxes blanques de pes de 3 tt 6 q a rao q q tt val ____ 2 tt 9 q 6

A 18 de Febrer 1688, auem rebut del Sr Andreu Card Joan Lulas y Dacis lo de la Sacristia y lo ofici se digue dit dia de St Gabriel ____ tt — 6 q

A de Maig 1688. Jemim rebut de Mr Joan Montserrat P^e y lo valor de una atxa blanca que ha seruit y dona Mr Sayol, ha pesat 3 tt 2 q a^s q q val ____ 1 tt 8 q 6

A 4 de Maig 1688 auem rebut del Dr Joan Valles P^e com ha altre dels marmessors del y^s Mr Sr Dr Pau Reig Card del apnt Iglesia y lo disminuit dels sis atxes que depara la Sacristia y lo Combregar que sa portat dit Disminuhyren 3 tt 6 q a^s q q la lliura ____ 1 tt 1 q 6

A 21 Rebere de Mr Joan Montserrat P^e y lo valor de una atxa blanca pesa 3 q 6 onsas a^s q q lliura seruex y D^n Daniel Sayol ____ 1 tt 1 q 6

1 tt 3 q 6

A 21 de Març 1688 haue rebut de Mr. Joan Montserrat Obrer menor y lo diminuhyts de 4 cirs grochs que ly deparé y posar a la tomba del Aniuersari que feu a 21 dit — ℔ 2 ß

A 31 dit aue rebut de dit Obrer menor y los demunt dits 2 anys y lo Aniuersari que feu dit dia — ℔ 2 ß
ß 8 ß
A 24 de març primer dia de les Pasques de Pas 4 atxes del Corpus y 3 ℔ 4 ß
A 21 dit de les atxes del dit Corpus catorina ij de valer —

Juny - 1688

A 1 Rebere dela tarrial y aia de l'Sr canº Francesch Vallero — ~~2 ℔ — 5 ß~~

A 2 rebere del Obrer menor y la diminuhyts de 4 sirs que li dexare per posar al tum ol y la aiuersa ri de les animes — ℔ — 2 ß

A 25 de Juny 1688 aue rebut y 4 cirs rem. ren y lo offri de Sr Antoni de Padres y aia de Mr. Madalena Rossell viuda — ℔ 1 2 ß

Emes aue rebut de l'Sr canº Dr Benet Atxes y 12 cirs que ly deparé y lo offri se rigue lo dit Sr Pallari — ℔ 7 ß

A 1 de Juliol Rebe de Sr Vesbes y los 4 cirs que posa la Sacristia ni Canis y Destiment — ℔ 8 ß

Item rebut de l'Sr D. Joan Alsina cap y la diminuitio de 6 cirs que 4 ß Sta Magdalena y 2 consis a 99 196 — que lan dit dit offrey y 196 a 99 Calluera — ℔ — 6 ß

A 3 de Setembre 1688 Rebere del Obrer menor y los 4 cirs grochs que deixa la Sacristia y lo Aniuersari y animes de Lleugatori — ℔ — 2 ß

A 6 Rebere del Dr Joan Vallès com ha procurador Major del Anis comuns y lo valor de una dotzena candeles grogues y serays del Anis de la Bolsa comuna a 8 ß la lliura — 2 ℔ — 8 ß

A 21 de setembre 1688 aue mes dexat dues atxes blanques al Sto Xpto y lo dit Sr Canonge Sacristan y Racionador de l'Sr canº Campsat 5 ß 9 han diminuit 1 ℔ 6 ra — 9 ß valen — ℔ 1 3 ß

Rebere del Mayoral del Sto Xpto

A 22 de octubre 1688 aue mes rebut de l'Sr Saul Pereira la diminuitio de una lliura dotzenas de cirs que serueixen per Albat acant de Corpus de un nebot seu a 2 ß la lliura — ℔ 1 18 ß

17 ℔ 6 ß 2

A 2 deg^bre 1688 auē rebut de d^n Fran^co Tamarit ylla diminucio de 4 atxes que diminuyren 1tt6 missa a s^l 9q la lliura — ₶1 3 9 6

A dit dia Rebere de Magi Ros ylla diminucio dell atxe y los dos missas de dit — ₶ — 8 9

A dit dia Rebere de Salvador Massanes 4 atxes y los dos missas — ₶ — 8 9

A dit Rebere dela v^da Amargos y les 4 atxes y los missas — ₶ 8 9

A dit dia de mūcer Sabater y les 4 atxes y los missas — ₶ 8 9

A dit dia de Magi Barrera y 4 atxes y les dos missas — ₶ 8 9

A dit dia y Joseph Puyol adroguer y les 4 atxes y 2 missas — ₶ 8 9 —

A dit de haue rebut dels v^rs d^n Joan Olzina can^e ylla diminucio de 4 atxes que diminuiren 1tt4 6 2 a s^l 9q — ₶1 2 9

A 14 de Noembre 1688 Auem rebut ylla diminucio de 12 Cirij ylla offrei se degue ens^a Eul^a ylla confraria dela denallada dela preso - lo any passat nos feu offrei — ₶1 0 9 —

A 23 de noembre 1688 - Auem rebut del Rē m^r Joan Montserrat g^e obrer menor ylla valor de 6tt 3 6 2 candeles grogues de Rūer- sary a s^l de 8q la lliura — 2tt1 0 9

A 1 desembre 1688 auē rebut del d^s Joan Valles g^e altre dels murmessors del can^e Rau Reig ylla diminucio de 4 atxes grogues que diminuy- ren 1tt8 9 a s^l 9q - son 1 5 4 seruiren y acōpanyen lo cos a la vora del mar que lo enterraren ylla Iglesia de s^t Pol ahont ell se dexa son enterro — ₶1 5 4

5 ₶ 8 9 6

Rebuda dellas Atxes que ha deixat la Sacristia per las Sepultures
d Capitol en lo pnt trienni

Maig 1687

A 8 d maig mil vic. Cinq. Cinq. Cinq. Cinq. hauem rebut
per las 4 Atxes deixa d la Sacristia per las Sepul-
tura d Capitol simple dells Cos d Margarida
Nadal muller d Joseph Nadal Repidor d Llana — 5 ₤ 1 ₤ 6

Juny 1687

A 4 d Juny 1687 hauem rebut per las 4 Atxes deixa
la Sacristia per la Sepultura d Capitol simple
dells Cos de Esperança Alemany viuda d Jaume
Alemany Repidor dells — 4 ₤ 10 ₤ 6

Juliol 1687

A 12 d Juliol 1687 hauem rebut per las 4 Atxes
deixa la Sacristia per la Sepultura d Capitol
simple dells Cos d Madrona Sorier viuda d
Francesch Sorier Botiguer d Lulas — 4 ₤ 11 ₤ 6

A 18 d dit hauem rebut per las 4 Atxes deixa la
Sacristia per las Sepultura d Capitol simple dells
Cos d Caterina Cujol viuda d Francesch Cu-
jol boue daguer — 5 ₤ 1 ₤ 6

A 31 d dit hauem rebut per las 4 Atxes deixa la
Sacristia per las Sepultura d Capitol simple dells
Cos d Franc.co Bru studiant en filosofia — 4 ₤ 9 ₤ 6

Agost 1687

A 12 d Agost 1687 hauem rebut per las 4 Atxes
deixa la Sacristia per la Sepultura d Ca-
pitol simple dells Cos d Joseph Coll la sendra
seruent — 5 ₤ 1 ₤ 6

Setembre 1687

A 21 d 7bre 1687 hauem rebut per las 4 Atxes
deixa la Sacristia per la Sepultura d Capitol sim-
ple dells Cos d Don Marian Ruiz Estudiant dell grachs — 5 ₤ 3 ₤ 6

33 ₤ 19 ₤ 6

Noembre 1687

A 25 D 9bre 1687 hauem rebut per las 4 obres dei-
xa la sacristia per la sepultura D Capitol simple
del cos D Cerdanyola ..... 5 ℔ 1 ß 6

Xbre 1687

A 1 D Xbre 1687 hauem rebut per las 4 obres deixa
la sacristia per la sepultura D Capitol simple
del cos D Eulalia Bori muller D Lorens Bori
sabater ..... 5 ℔ ß 6

A 11 Dit hauem rebut per las 4 obres deixa la
sacristia per la sepultura D Capitol simple del
cos de Eulalia Sagarra muller D Pere Sa-
sagarra pagesa ..... 5 ℔ ß 6

Janer 1688

A 8 D Janer 1688 hauem rebut per las 4 obres dei-
xa la sacristia per la sepultura D Capitol sim-
ple del cos D Gregori Guitera capisa reformat. 5 ℔ ß 6

A 12 D dit hauem rebut per las quatre obres deixa
la sacristia per la sepultura D Capitol sim-
ple del cos D Margarida Pedros viuda D
Magi Pedros Murgia ..... 5 ℔ ß 6

A 18 D dit hauem rebut per las quatre obres deixa
la sacristia per la sepultura D Capitol simple
del cos D Geronima Sardu vda D Andreu Sardu
pages ..... 5 ℔ ß 6

Febrer 1688

A 6 D febrer 1688 hauem rebut per las quatre
obres deixa la sacristia per la sepultura D
Capitol simple del cos D Ambrosio Soliente
soldat ..... 4 ℔ 19 ß 6

A 18 de dit hauem rebut per las 4 obres deixa la
sacristia per la sepultura D Capitol simple del
cos D Maria Suell vda D Alau Suell Camajre- 5 ℔ ß 6

A 27 de dit hauem rebut per las 4 obres que deixa la
sacristia per la sepultura D Capitol simple del
cos D Cosme Murgas Sagastes D Muller ..... 5 ℔ ß 6

45 ℔ 4 ß 6

Abril 1688

A 9 de Abril 1688 hauem rebut per las 4 Abrasdeipa
la sacristia per la Sepultura D Capitol Simple
del Cor D don Gaspar Del Sau Capitx Vigor-
mat ——— 5 ℔ 6

A 16 D dit hauem rebut per las 4 atxes deipa la Sa-
cristia per la Sepultura D Capitol Simple del
Cor D Marianna Moreio muller D Jacinto
Moraio Cornaver D Seguela ——— 4 ℔ 13 6

A 19 dedit hauem rebut per las 4 atxes deipa la Sa-
cristia per la Sepultura D Capitol Simple del Cor
D Franca Cerjre muller D Joan Cerjre ma-
tala fes ——— 5 ℔ 6

Maig 1688

A 24 D Maig 1688 hauem rebut per las quatre atxes
deipa la sacristia per la Sepultura D Capitol
Simple del Cor D Jaume Manuma Sabater ——— 4 ℔ 19 6

A 25 dedit hauem rebut per las quatre Atxes deipa
la Segristia per la Sepultura D Capitol Simple
del Cor D L Bnt Sorgue Duran pre Ba-
ronia dela Pnt Iglesia ——— 4 ℔ 19 6

A 29 dedit hauem rebut per las quatre Atxes deipa
la sacristia per la Sepultura D Capitol Simple
del Cor D Cosa Cardona D Pons Sabater ——— 5 ℔ 1 6

Juny 1688

A 12 D Juny 1688 hauem rebut per las quatre Atx-
xes deipa la sacristia per la Sepultura D Capitol
Simple del Cor D Silvio D Arimjes Caualada ——— 5 ℔ 6

A 23 dedit hauem rebut per las quatre atxes deipa la
Sacristia per la Sepultura D Capitol Simple del
Cor D Valentin Alrada del Sit de Sauo Vella d Lanoy
Cauallero ——— 4 ℔ 11 6

39 ℔ 7 ℈

Juliol 1688

A 28 del Juliol 1688 hauem rebut per las quatre Atxes deixà la sacristia per la sepultura d'Capitol simple del cos de Joan Maura Sastre ——— 5 ℔ 6

Agost 1688

A 13 d'Agost 1688 hauem rebut per las quatre Atxes deixà la sacristia per la sepultura d'Capitol simple del cos d'Simon Mora Atrabanador ——— 5 ℔ 6

A 25 de dit hauem rebut per la quatre Atxas deixa la sacristia per la sepultura d'Capitol simple del cos de Cosa Mellus Sabater ——— 5 ℔ 6

9bre 1688

A 15 d'9bre 1688 hauem rebut per la quatre atxes deixa la sacristia per la sepultura d'Capitol simple del cos d'Joan Ariga Sastre ——— 5 ℔ 6

Xbre 1688

A 14 d'Xbre 1688 hauem rebut per las quatre Atxes deixa la Sacristia per la Sepultura d'Capitol simple del cos d'Caterina Sister muller d'Antoni Sister Mestre d'Casa- ——— 5 ℔ 6

A 17 de dit hauem rebut per las quatre Atxes deixa la sacristia per la Sepultura de Capitol simple del cos d'Joseph Verdaguer Mte d'Casa d'Mo- ——— 5 ℔ 6
ler

A 30 de dit hauem rebut per las quatre atxes deixa la sacristia per la Sepultura d'Capitol simple del cos d'Joan Balle Sabater ——— 5 ℔ 6

Janer 1689

A 2 d'Janer 1689 hauem rebut per las quatre atxes deixa la sacristia per la Sepultura d'Capitol simple del cos d'Onofre Cavanoua Corredor d'Cor- ——— 5 ℔ 6
rer real

A 13 d'dit hauem rebut per las 4 atxes deixa la Sacristia per la sepultura d'Capitol simple del cos d'Maria Roca muller d'Joan Roca Librater. ——— 4 ℔ 19 ß 6

45 ℔ 3 ß 6

Al 17 dit hauem rebut per las quare atxes deixalla sacris-
tia per la Sepultura de Capirol Comprada del Cor de
Madrona Sola muller de Joseph Sala fuster — 8 ℔ 6

" Al 29 dit hauem rebut per las quare atxes deixà la
Sacristia per la Sepultura de Capirol simple del
Cos de Maria madam muller de Pau mada
voller — 4 ℔ 13 ß 6

Maig 1689

Al 1 de Maig 1689 hauem rebut per las 4 atxes deixa
" la Seguentia Sacristia per la Sepultura de Capirol
simple del Cos de Thas dixeron jorne Brodador — 5 ℔ 6

Al 5 dit hauem rebut per las quare atxes deixà la
" Sacristia per la Sepultura de Capirol simple del
Cos de Maria Sochs Corredor de coll — 5 ℔ 2 ß 6

22 ℔ 17 ß

Rebudas de Cirii quelha deixat la Sacristia per las Sepulturas de Altars particular enlo pnt. Cerimi del primer de Maig 1685 pnt. fins lo Ultim de Abril 1687

Maig 1687

A 2 reberem per los quatre cirii della Sepultura del Cos de Franch Pexidor de Sirona — 1 ℔ 6 ß

A 3 reberem per los quatre cirii del Albat particular de Joseph fill de Francesch Cuenca rossinyador — ℔ 11 ß

A 4 reberem per los 4 cirii del Albat de Cau fill de Joseph Marcillach sabater — ℔ 13 ß

A 14 reberem per los 4 cirii del Albat de Francesca filla de Joseph Thomas — ℔ 13 ß

A 15 reberem per los 4 cirii del Albat de Thomasa filla de Joan Cujolet Mre de Casas — ℔ 13 ß

A dit dia reberem per los quatre cirii del Albat de Mar garida filla de domingo Vallesar Mre de Casas — ℔ 13 ß

A 24 reberem per los 4 cirii della Sepultura particular del Cos de Francesch Serres sabater — 1 ℔ 6 ß

A 25 reberē per los quatre cirii della Sepultura del Cos de Joseph Flores à Canbra Major — 1 ℔ 6 ß

A 28 reberem per los 4 cirii del Albat de Francisca Jacinto fill de Jacinto Roca sabater — ℔ 13 ß

A 30 reberem per los 4 cirii del Albat de Bagantra fill de Bernat Mola Jouemestre de Casas — ℔ 13 ß

A 31 reberem per los quatre cirii del Albat fill de Jaume fill de Jacinto Sabater Alabau sabater — ℔ 13 ß

Juny 1687

A 1 reberem per los 4 cirii del Albat de Joseph fill de miquel espina pescador — ℔ 13 ß

A 10 reberem per los 4 cirii del Albat de Maria filla de Mauri Sibat sabater — ℔ 13 ß

20 ℔ 6 ß

A dit dia reberem per los 4 ciris de l'Albat D fill
D Jacinto Allabau Sabater ——— ℔ 13 ₰

A 14 reberem per los 4 ciris del Albat de Francisco fill D
Raf fel Vilanova Sabater ——— ℔ 13 ₰

A 15 roberam per los 4 ciris dela Sepultura parricular
del cos de Joseph Sarriga Sogaier demuller D
Correu del Vey ——— 1 ℔ 6 ₰

A dit die reberem per los quatre ciris del Albat D Antho-
ni fill D Joseph Fermol Sauter ——— ℔ 13 ₰

A dit die reb. per los 4 Ciris del Albat primogenit fill D
Francisco Clerino fol ——— ℔ 13 ₰

A 18 reb. per los 4 ciris dela Sepultura de Joan Verdaguer
Bastaix Fuster D Campaner per ser Campaner D
pobre ——— ℔ 4 ₰

A 19 reb. per los 4 ciris dela Sepultura parricular del
cos de Isabel Sala Viuda D D. Salapega ——— 1 ℔ 6 ₰

A 23 reb. per los 4 ciris del Albat D Isabel fill D
Magi Ester Sauter ——— ℔ 13 ₰

A 24 reb. per los 4 ciris del Albat D Joan fill D
Anthoni Simon Sabater ——— ℔ 13 ₰

A 26 reb. per los 4 ciris del Albat D Silvestre fill
D Silvestre Marimon Sabe mD D Casas ——— ℔ 13 ₰

A 29 reb per los 4 ciris del Albat D Rosa filla
D Joseph Malaver Sabater ——— ℔ 13 ₰

A dit die reb per los 4 ciris dela Sepultura Par-
ricular Comprida del cos D Maria Serra mu
ller D Pere Serra pagesa ——— 2 ℔ 5 ₰

Julio 1687

A 1 reb. per los 4 ciris del Albat D Maria gracia
filla D Joseph Come Manobre ——— ℔ 13 ₰

A dit die reberem per los quatre ciris del Albat D Eu-
laria filla de Jaume Palmer Sauter ——— ℔ 13 ₰

LL 2 LL 2

A12 reb. per los 4 cirii del Albat de Joseph fill d'Alon-
só Garcia pagès ——— ℔ 13 ß

A13 reb. per los 4 cirii della Sepultura particular d'
Maria Vila viuda ——— 1 ℔ 6 ß

A18 reb per los 4 cirii della Sepultura particular del
Cos de Daniel Reinalt cotler ——— 1 ℔ 6 ß

Adit die reb. per los quatre cirii del Albat d'Joseph
fill d'Vicens Bosfill Arahonador ——— ℔ 13 ß

A19 reb. per los quatre cirii del Albat de Pera Joan fill
d'Joan Sondera Viña Serra ——— ℔ 13 ß

A11 reb. per los 4 cirii del Albat d'Joseph fill
d'Jacinto Alegria Sutter ——— ℔ 13 ß

A12 reb per los 4 cirii del Albat d'Joseph hafilla
d'Carlos Burgos Sabater ——— ℔ 13 ß

A13 reb. per los quatre cirii del Albat d'Magdalena
filla d'Francesch Mardeu Hogaier d'muelas ——— ℔ 13 ß

A17 reb per los 4 cirii del Albat de Barthomeu fill
d'Jaume Orullat gerrer ——— ℔ 13 ß

A21 reb per los quatre cirii del Albat d'Isabel filla
d'Jacinto Combat cotler ——— ℔ 13 ß

A22 reb. per los quatre cirii del Albat d'Ramon
fill d'Pedro Andreu Carreter ——— ℔ 13 ß

Adit die reb. per los quatre cirii del Albat d'Jacinta
filla d'Bonet Sauer tondor d'Seda ——— ℔ 13 ß

A23 reb orem per los 4 cirii del Albat d'Joan Pau
fill d'Joan Vibra Boticador ——— ℔ 13 ß

Adit die reb. per los quatre cirii del Albat d'Maria
Francisca filla d'Joseph Soriz pagès ——— ℔ 13 ß

Adit die reb per los quatre cirii del Albat d'Joan
fill d'Jaume Marti Menre d'Casas ——— ℔ 13 ß

A25 reb. per los quatre cirii del Albat d'Anna filla
d'Mauricii Jardines Menre d'Casas ——— ℔ 13 ß

A27 reb. per los quatre cirii del Albat d'Miguel
fill d'Miquel Serdans pagès ——— ℔ 13 ß

L2 ℔ 7 ß

A dit dié reb. per los quatre Cirii del Albat D Joseph fill
D Joan Monjos Sauc ortola ——— ₰ V B ₰

A 28 reb. per los 4 Cirii de la Sepultura del Cos de lo
// seph Sulia fill del Sr Ramon Sulia page
de Vila franca ——— ₰ ... 14

A 29 reb. per los 4 cirii del Albat D Johana filla de Joan
Campas Sabater ——— ₰ V B ₰

A 30 reb per los quatre Cirii del Albat D Maria graua
filla D Francesch Cortis dagues ——— ₰ V B ₰

Agost 1687

A 2 reb. per los quatre Cirii del Albat D Christo fol
fill D Francesch deuelles ortola del portal nou ₰ 13 ₰

A 3 reb. per los 4 Cirii del Albat D Manuela filla
D Thomas Rumbart page ——— ₰ V B ₰

A dit dié reb per los quatre Cirii del Albat D Jau-
me fill D Marti Pi Notario de ——— ₰ V B ₰

A 5 reb per los 4 Cirii del Albat D Francisco fill
D Cera Freixes Mre Sastre ——— ₰ 13 ₰

A dit dié reb per los 4 Cirii del Albat D Joan fill D
Joan Capo Corponista ——— ₰ 9 ₰

A 6. reb. per los 4 Cirii del Albat D Francisco fill D
Joan Alla Sabater ——— ₰ 13 ₰

A 8 reb. per los quatre Cirii de la Sepultura Parroquial
// del Cos D Francina Cortis donella filla D Joan
Cortis page ——— 1 ₰ 6 ₰

A 10 reb per los 4 Cirii del Albat de Eulalia filla D
Jaume Vaquer Sabater ——— ₰ 13 ₰

A 16 reb per los 4 Cirii del Albat D Maria Anna
filla D Salvador Costa page ——— ₰ V B ₰

A 20 Reb. per los quatre Cirii del Albat D Catarina
filla D Pau Monagues Vidrier ——— ₰ V B ₰

A 21 reb per los 4 Cirii de la Sepultura parroquial
complida del Cos D Catarina Esposa Muller
// D Joseph Esposa page de Cardona ——— 2 ₰ 5 ₰

₰ 7 1 ₰ 7 7

A 22 reb. per los 4 cirii de la sepultura particular del cos de Lluis Barceló boue vellet ——— 1 ℔ 6 ₰

A 24 reb per los 4 cirii de la sepultura particular del cos de Paula Serrera Muller D Miquel Cauallo soldat ——— 1 ℔ 6 ₰

A 27 reb. per los 4 cirii del Albat de Seronima filla D Joseph March Surer ——— ℔ 1 ß ₰

A 28 reb per los 4 cirii de la sepultura particular del cos de Vera Orfer Sargento reformat ——— 1 ℔ 6 ₰

Edit die reb. per los quatre cirii del Albat D Anna Ma filla D Vera Pado qe Deue Me D Casar ——— ℔ 1 ß ₰

A 29 reb. per los quatre cirii del Albat D Mariantona filla D Franca Surarer Orfola ——— ℔ 1 ß ₰

Setembre 1681

A 3 Reb empers los 4 cirii del Albat D Elena filla D Antich capdeuila oracions ——— ℔ 1 ß ₰

Edit die reb. per los 4 cirii del Albat D Isabell filla D Diego Pijo Menor Pagues ——— ℔ 1 ß ₰

A dit die reberem per los 4 cirii del Albat D Ma Joseph fill D Joan Cand Cabrija Sabre ——— ℔ 1 ß ₰

A 6 reb. per los 4 cirii de la sepultura particular del cos D Margarida filla D Joseph Serram q° pages ——— 1 ℔ 6 ₰

Edit die reberem per los quatre cirii del Albat D Joan fill D Joan Mas dOmens Tauerner ——— ℔ 1 ß ₰

A 9 reb. per los 4 cirii del Albat D Catharina filla D Joan Padrinya Sabre ——— ℔ 1 ß ₰

A dit reb per los 4 cirii del Albat D Ma Serrada filla D Rafel Sella Sabater ——— ℔ 1 ß ₰

A 25 reb. per los quatre cirii del Albat D Joseph filla D Joan Carbra pages ——— ℔ 1 ß ₰

A 30 reb. per los 4 cirii del Albat D Theresa filla D Baltasar Vila Surer ——— ℔ 1 ß ₰

12 ℔ 7 ₰

Octubre 1687

A4 reb. per los 4 ciris del Albat D Madrona filla D Jaume Badia fuster ——— ₤ V S ₰

A5 reb. per los 4 ciris del Albat D Magi fill D Onofre Barnola sarre ——— ₤ I 3 ₰

A9 reb. per los 4 ciris del Albat primerenjat D filla D Joan Cova sabater ——— ₤ I 3 ₰

A11 reb per los 4 ciris del Albat D Jaume fill D Miquel Carbonell fuster ——— ₤ I 3 ₰

A12 reb per los quatre ciris dela Sepultura particular del cos D Archangela Colomer viuda D Anton Colomer pages ——— ₤ I 6 ₰

A13 reb. per los 4 ciris del Albat D Cora fill D Pau Bosch Sorre sabater ——— ₤ V 3 ₰

A16 reb. per los 4 ciris dela Sepultura particular del cos D Andreu Pont assalonador ——— ₤ I 6 ₰

A17 reb. per los 4 ciris del Albat D Pau fill D Ramon Puig sarre ——— ₤ V 3 ₰

A dit die reb. per los 4 ciris dela Sepultura del cos D Mauricj Vilades veriuent ——— ₤ I 2 ₰

A dit die reb. per los quatre ciris del Albat D Magdalena filla dela Ventura ——— ₤ 5 ₰

A29 reb. per los 4 ciris del Albat D Ramon fill D Domingo Balleuar Mr. D Casas ——— ₤ I 3 ₰

9bre 1687

A4 reb. per los quatre ciris del Albat D Madrona filla D Thomas Bellmont Rogaver D Muldas. ——— ₤ I 3 ₰

A8 reberen per los quatre ciris del Albat de Francisca fill D Francesch Sorer Barraver D Aguilla ——— ₤ I 3 ₰

A9 reb. per los quatre ciris del Albat D madalena filla D Joseph Boj fuster ——— ₤ I 3 ₰

A11 reberen per los 4 ciris del Albat D Catarina filla D Joan Cova Albaner ——— ₤ I 3 ₰

LL ₤ 2 ₰

Adit die reberon per los 4 cirii del Albat D Margarida filla D Dernia Cauer Sabater ——— ₤ 13 ₰

A 13 reb. per los 4 cirii del Albat D Anna Ma filla D Jaume Vera Surer ——— ₤ 13 ₰

A 15 reb. per los 4 cirii del Albat D Theresa filla D Anthon Serarols Suarer ——— ₤ 13 ₰

A 16 reb per los 4 cirii del Albat D Joan fill D Joan dege Sastre ——— ₤ 13 ₰

A 18 reb. per los 4 cirii del Albat D Isabel fillad Joan Cifarros Texidor D Sti ——— ₤ 11 ₰

A 23 reb per los quatre cirii del Albat D Maria filla D Joseph Canaues Sabater ——— ₤ 18 ₰

A 24 reb. per los 4 cirii del Albat D Eulalia filla D Sa per Mana Surer ——— ₤ 13 ₰

Adit die reb. per los 4 cirii del Albat D Emanuel fill D Bernat Vilar Scultor ——— ₤ 13 ₰

A 25 reb. per los 4 cirii del Albat D Joseph fill de la Ventura ——— ₤ 13 ₰

A 26 reb. per los 4 cirii del Albat D Isabel filla D Vera Casca Vagoler ——— ₤ 8 ₰

A 28 reb. per los 4 cirii de los Sepulcura particular
// Complida del cos D Joan Capot Sabater ——— 2 ₤ 5 ₰

A 29 reb per los 4 cirii de los Sepultura del cos D Maria Codorniu donsella filla D Barthomeu Codorniu Sabater ——— 1 ₤ 6 ₰

Any 1687

A 1 reb per los 4 cirii del Albat D Pedro fill D Pedro Sujol Spaser ——— ₤ 13 ₰

Adit die reb per los 4 cirii del Albat D Ma Bona filla D Barthomeu Aspero Boue escudaller ——— ₤ 13 ₰

A 3 reb per los 4 cirii del Albat D Catharina filla D Francesch Vicos Sabater ——— ₤ 15 ₰

A 3. reb. per los 4 cirii del Albat D Ventura fill D Francesch Cruilos Sabater ——— ₤ 13 ₰

12 ₤ 17 ₰

Adit die reb. per los 4 cirii del Albat de Esperança
filla d Joan Borch Jove Mre d Casa —— dt i3 q

Adit die reb. per los 4 cirii del Albat d Mariana
filla d Jacinto Janeca Mre d Casa —— dt i3 q

A4 reb per los 4 cirii del Albat d Ventura
fill d Francisco Molas Corner —— dt 11 q

Adit die reb per los 4 cirii del Albat d Jaume fill
d Pera Ramon Valuser —— dt i3 q

A6 reb. per los 4 cirii del Albat d Franco fill d
Joseph Nadal pages —— dt i3 q

A7 reb per los 4 cirii del Albat d Joan fill d
Pedro Bofill Juiser —— dt i3 q

A8 reb. per los 4 cirii del Albat d Francesch
fill d Joan Cuxer Segaver d Muls —— dt i3 q

A9 reb. per los 4 cirii del Albat d Anthon
fill d Anthon Jose Flaquer —— dt i3 q

A10 reb. per los 4 cirii del Albat de Francisco
fill d Joseph Marques Jove Jaime —— dt i3 q

A11 reb. per los 4 cirii del Albat d Narcisa
filla d Francesch Arau Negociant —— dt i3 q

A12 reb. per los 4 cirii del Albat d Bruno
fill d Joseph Borrell Cuxer —— dt i3 q

Adit die reb per los 4 cirii del Albat d Mathieu
fill d Joseph Serriol Juiser —— dt i3 q

A14 reb per los 4 cirii del Albat d Isabel filla
d Andreu Miro Juiser —— dt i3 q

A15 reb per los 4 cirii del Albat d Joan fill
d Apolet Soriano Cuedalter —— dt i3 q

A16 reb per los 4 cirii del Albat d Pau fill
d Jaume Janer pages —— dt i3 q

Adit die reb. per los 4 cirii del Albat d Bonas fill d
Joan Guardiola Sabater —— dt i3 q

Adit die reb per los 4 cirii del Albat d Mra Madalena
filla d Vicens Banuchi Obrer —— dt i3 q

Lo 199

Janer 1685

A 1 reb. per los 4 cirii del Albat D Margarida filla D Joseph Roi sarre — ℔ 13 ₰

A 2 reb per los 4 cirii dela Sepultura del ca de Maria Vilar viuda D Stui Vilar Samudar — 1 ℔ 6 ₰

A 4 reb. per los 4 cirii dela Sepultura del Cos de Catarina Albarnira viuda D Joseph albarnira paga — 1 ℔ 6 ₰

A 10 reb per los 4 cirii dela Sepultura del Cos D Sant Pasqual page — 1 ℔ 6 ₰

A 15 reb per los 4 cirii del albat D Mª Theresa filla D Francisco Fernandez sarre — ℔ 12 ₰

A dit die reb per los 4 cirii del albat D Francisco fill D Pera Coma negociant — ℔ 13 ₰

A 16 reb per los 4 cirii del albat D Mª Paula filla D Joseph Sala sabater — ℔ 13 ₰

A 17 reb. per los 4 cirii Del albat D Geroni fill D Francesch Vorell Argoner — ℔ 13 ₰

A dit die reb per los 4 cirii Del albat D Sanco fill D Sanct Marti page — ℔ 9 ₰

A dit die reb per los 4 cirii del Albat D Mª Angela filla D Joseph Borrell Corser — ℔ 13 ₰

A 18 reb. per los 4 cirii del albat D Mª Antho. nia filla D Felip Borras Lone sarre — ℔ 13 ₰

A dit die reb per los 4 cirii del Albat D Stui fill D Stui Serrano escudaller — ℔ 13 ₰

A 19 reb per los 4 cirii del albat D Joseph fill D Isidro canali fuser gf — ℔ 13 ₰

A dit die reb. per los 4 cirii del albat D Maria filla D Joan Arena sarre — ℔ 13 ₰

A 24 reb. per los 4 cirii del albat D Theresa filla D Miquel Cort sarre — ℔ 13 ₰

A 25 reb. per los 4 cirii del albat D Madalena filla D Francesch Sans ortola del port del Nou — ℔ 13 ₰

A 28 reb per los 4 cirii dela Sepultura del D Joan Alcay page — 1 ℔ 2 ₰

A 29 reb per los 4 cirii del albat D Bartholomeu fill D Miquel Bi Valer — ℔ 13 ₰

13 ℔ 17 ₰

Febrer 1688

A 3 Reberen ~~g~~ los 4 cirís de la ~~sepultura~~ sepultura del Cos de Mos-
= garida borras miller de felis borras jove sastre
A 5 Reberen g los 4 del Albat de serafina filla de Joseph
prats pages ——— ℔ 6 ß
A 5 Reberen g los 4 cirís del Albat de Joseph fill de Joseph
coses fuster ——— ℔ 3 ß
A 8 Rebere g los 4 cirís de la sepultura del Cos de Joseph
may sastre ——— ℔ 3 ß
A 9 Reberen g los 4 cirís del Albat de catarina filla de
Jaume Roureda sabater ——— ℔ 6 ß
A 11 Rebeu per los 4 cirís del Albat de magdalena coses
filla de Jaume Casey jove mr de Casey ——— ℔ 3 ß
A 11 Rebeu g los 4 cirís del Albat de Joseph fill de
Jaspar segui soller ——— ℔ 3 ß
A 12 Rebeu g los 4 cirís del Albat de Anton fill de
Anton malluitges brodador ——— ℔ 3 ß
A 21 Reberen g los 4 de la sepultura del Cos de maria
ver deguer viuda de Joan ver deguer pages ——— ℔ 6 ß
A 26 Reberen g los 4 cirís del Albat de mr Eularia
filla de pau sarrador sastre ——— ℔ 3 ß
A 28 Rebeu g los 4 cirís de la sepultura del Cos de Joseph
// serra jove veler ——— ℔ 6 ß

Mars 1688

A 2 Rebeu per los 4 cirís de la sepultura del Cos de miquel
// Gibert pages ——— ℔ 6 ß
A 3 Rebeu per los 4 cirís del Albat de Joseph fill de
Nicolau Reynaldo Grobador ——— ℔ 3 ß
A 3 Rebeu g los 4 cirís de la sepultura del Cos de Nicolau
Balinyaja jove esmaler ——— ℔ 6 ß
A 5 Rebeu g los 4 cirís del Albat de mr Anna filla de
Joan Calester veler ——— ℔ 3 ß
A 7 Rebeu g los 4 cirís del Albat de Eularia filla de
Joan Batiste soler escultor ——— ℔ 3 ß
A 9 rebeu per los 4 cirís del Albat de maria filla de
Agosti nor Calster ——— ℔ 3 ß

14 ℔ 19 ß

Ag Rebeŕe ploy 4 cirís del Albat de maria filla de Joseph puig. joue hortola —— ₶ 13 ₰

A11 Rebeŕe ploy 4 cirís del Albat de mª teresa filla de Joseph la cua fraser —— ₶ 13 ₰

A13 Rebeŕe ploy 4 cirís dela sepultura del coy de madrona conpanya viuda franco capoy joue mr de cosey — 1 ₶ 6 ₰

A20 Rebeŕe ploy 4 cirís del Albat de Joan fill de Joan Cabot sabater —— ₶ 13 ₰

A21 Rebeŕe ploy 4 cirís dela sepultura particular cumplido del coy de cleonor Carbonell muller de martí Corbonell coxero —— 2 ₶ 5 ₰

A23 Rebeŕe ploy 4 cirís del Albat de Joan fill de miquel Artiguey mr de cosey —— ₶ 13 ₰

A27 Rebeŕe ploy 4 cirís del Albat de maigi franco fill de Rafell Conpanya sastre —— ₶ 13 ₰

A31 Rebeŕe ploy 4 cirís del Albat de barbara filla de pere pau gallart torcedor de seda —— ₶ 13 ₰

Abril 1685

A3 Rebeŕe ploy 4 cirís de la sepultura del coy de Joseph Nicolau Adroguer —— 1 ₶ 6 ₰

A3 Rebeŕe ploy 4 cirís dela sepultura del coy de Joan Arañburo velluter —— 1 ₶ 6 ₰

A5 Rebeŕe ploy 4 cirís del Albat de pere Joan escerdo joue mr de cosey —— ₶ 13 ₰

A6 Rebeŕe ploy 4 cirís del Albat de franco filla del gr Joseph oliua assaonador —— ₶ 13 ₰

A7 Rebeŕe ploy 4 cirís del Albat de Susanna filla de froco Casally renouedor —— ₶ 13 ₰

A10 Rebeŕe ploy 4 cirís del Albat de pere fill de pau carsich pagey —— ₶ 13 ₰

A13 Rebeŕe ploy 4 cirís dela sepultura del coy de Anna bote Josella filla de saluador boter mariner —— 1 ₶ 2 ₰

A15 Rebeŕe ploy 4 cirís dela sepultura del coy de Joan tudo llogater de mules —— 1 ₶ 6 ₰

A17 Rebeŕe ploy 4 cirís de la sepultura del coy de margarida Rocell viuda de Anthoni Rocell pintor —— 1 ₶ 6 ₰

16 ₶ 7 ₰

Abril 1688-

A 18 Rebereē plos 4 cirís dela sepultura del Cos de Bartomeu puig pagesa — 2 ℔ 6 ß

A 20 Rebereē plos 4 cirís del Albat de maria filla de Jaume Calle pagesa — ℔ 1 1 ß

A 20 mes Rebereē plos 4 cirís de la sepultura del Cos de Jaume Casasey pagesa — 2 ℔ 6 ß

A 21 Rebereē plos 4 cirís del Albat de Joseph fill de Anthoni prats pagesa — ℔ 1 3 ß

A 26 Rebereē per los 4 cirís del Albat de bernat fill de Anthoni prats coxero — ℔ 1 3 ß

A 27 Rebereē per los 4 cirís de la sepultura del Cos de Joan de mendoza Sabat — ℔ 1 4 ß

A 28 Rebereē plos 4 cirís de la sepultura del Cos de margarida font viuda de macia font sastre — 2 ℔ 6 ß

Mayg 1688-

A 3 Rebereē plos 4 cirís del Albat de Barchina filla de Miquel Reus sastre — ℔ 1 3 ß

A 3 Rebereē plos 4 cirís dela sepultura particular Complida del Cos de Vilers fortian ferrer — 2 ℔ 5 ß

A 6 Rebereē plos 4 cirís del Albat de Mª Anna filla de Joseph Conteijock sabater — ℔ 1 3 ß

A 7 Rebereē plos 4 cirís del Albat de Mª taresa filla de Jacinto Costa valer — ℔ 1 3 ß

A 15 Rebereē plos 4 cirís del Albat de Hieronim fill de Joseph Grasfuster — ℔ 1 3 ß

A 16 Rebereē plos 4 cirís del Albat de Mª Grasia filla de Miquel Ripert veler — ℔ 1 3 ß

A 16 mes Rebereē plos 4 cirís del Albat de Joseph fill de Joseph hozet fuster — ℔ 1 3 ß

A 22 Rebereen plos 4 cirís del Albat de Ignasia filla de pau blasi veler — ℔ 1 3 ß

A 31 Rebereē plos 4 cirís del Albat de francs fill de pere Comes Negociant — ℔ 1 3 ß

A 31 Rebereē plos 4 cirís dela sepultura del Cos de maria Gilabert viuda de — 2 ℔ — ß

L 4 ℔ L 8 ß

Juny 1688

A 8 Reberem p los 4 cirís dela sepultura del cos de Eulalia Carre-
ra muller de Joan Carrera ataconador ——— ℔ 6 ß

A 8 mes Reberem p los 4 cirís de la sepultura del cos de mn Roca
muller de Joan Roca sabater ——— ℔ 6 ß

A 9 Reberē p los 4 cirís del Albat de maria filla de Maria
fochs fuster ——— ß 13 ß

A 12 Reberem p los 4 cirís del Albat de mn Angela fillo de
Joan Roca sabater ——— ß 13 ß

A 14 Reberem p los 4 cirís del Albat de Joseph fill de Joan
Rics sabater ——— ß 13 ß

A 19 Reberem p los 4 cirís del Albat de Iaresa fillo de
Joseph Prats pages ——— ß 13 ß

A 20 Reberem p los 4 cirís del Albat de Isabel filla de
franco Castello fuster ——— ß 13 ß

A 20 mes Reberem per los 4 cirís del Albat de Geronima
filla de Ignasi Gener pages ——— ß 9 ß

A 26 Reberem p los 4 cirís del Albat de franch fill de Jau-
me mateu oriolener ——— ß 13 ß

A 28 Reberem p los 4 cirís dela sepultura del cos de
Joan peris Joue flaquer ——— ℔ 6 ß

A 30 Reberem p los 4 cirís del Albat de Joseph fill de
Domingo Casanoues taverner ——— ß 13 ß

Juliol 1688

A 1 Reberem p los 4 cirís del Albat de monica filla de
franco pinero sabater ——— ß 13 ß

A 5 Reberem p los 4 cirís del Albat de Joseph fill de
Joseph prats pages ——— ß 13 ß

A 7 Reberem p los 4 cirís dela sepultura del cos de
Isabel Rodes muller de Domingo Rodes sabater ——— ℔ — ß

A 8 Reberē p los 4 cirís del Albat de Joseph fill
de miquel pomes sabater ——— ß 13 ß

A 9 Reberem p los 4 cirís del Albat de mariano fill de
pere pau Casanoues vidrier ——— ß 13 ß

12 ß 10 ß

Juliol 1688

A11 Reberem ₰ los 4 cirís del Albat de franca fill de la
ventura ——— ₶ 13 ₰

A14 Reberem ₰ los 4 cirís dela sepultura del cos de
llorens Beri sabater ——— 1₶ 6 ₰

A16 Reberem ₰ los 4 cirís del Albat de maria filla de
pere farrer fuster ——— ₶ 13 ₰

A16 mes Reberem ₰ los 4 cirís del Albat de Joseph fill de
Joan jene joue fuster ——— ₶ 13 ₰

A17 Reberem ₰ los 4 cirís del Albat emalenciana filla
de pere Alio Negociant ——— ₶ 13 ₰

A18 Reberem ₰ los 4 cirís dela sepultura del cos de
madalena fochs muller demarti fochs mr de casey 1₶ 6 ₰

A18 mes Reberem ₰ los 4 cirís del Albat de tareza filla
de Joan marti seller ——— ₶ 13 ₰

A19 Reberem ₰ los 4 cirís del Albat de franca fill de
Joseph vilanova sabater ——— ₶ 16 ₰

A19 mes Reberem ₰ los 4 cirís dela sepultura del cos de
// pedro maria sol bat ——— 1₶ 6 ₰

A20 Reberem ₰ los 4 cirís del Albat de ma Joana filla
de Joan de Belbero criat ——— ₶ 13 ₰

A23 Reberem ₰ los 4 cirís del Albat de maria filla de
Jaume fora mr de casey ——— ₶ 13 ₰

A24 Reberem ₰ los 4 cirís del Albat de Anton fill de Joan
Aranburo valluter ——— ₶ 13 ₰

A27 Reberem ₰ los 4 cirís del Albat de franca filla de
Joan Canyes mr sabater ——— ₶ 13 ₰

A27 mes Reberem ₰ los 4 cirís del Albat de Josepha filla
de pere Joan Amargos pintor ——— ₶ 13 ₰

A29 Reberem ₰ los 4 cirís del Albat de salvador fill de
pere guer veler ——— ₶ 13 ₰

A30 Reberem ₰ los 4 cirís de la sepultura del cos de Ga
briel frabres jouetor sedor de seda ——— 1₶ 6 ₰

A30 mes Reberem ₰ los 4 cirís del Albat de Josepha fill
de Jaume lledo sabater ——— ₶ 13 ₰

A31 Reberem ₰ los 4 cirís del Albat de maria filla
de Joan serra veler ——— ₶ 13 ₰

14₶ 9₰

Agost 1688

Al 15 Reberem per los 4 cirís del Albat de esperansa filla de felix Borguera Baster ——— ℔ L3 ß

As Reberem per los 4 cirís del Albat de llorens fill de Joseph march Baster ——— ℔ L3 ß

A16 Reberem per los 4 cirís de la sepultura del Cos de mariana farrera viuda de maurici farrera Baster ——— L℔ 6 ß

Al7 Reberem per los 4 cirís de la sepultura del cos de Rafel freixes joue paraire ——— L℔ 6 ß

Al8 Reberem per los 4 cirís del Albat de Joseph fill de franch mas deu llogater de mulles ——— ℔ L3 ß

Al8 mes Reberem per los 4 cirís del Albat de Mª Anna filla de mariano espinalt mt de Cases ——— ℔ L3 ß

Al9 Reberem per los 4 cirís del Albat de margarida filla de Joan Casanoves pintor ——— ℔ L3 ß

Al9 mes Reberem per los 4 cirís del Albat de maria filla de Jaume gotto pages ——— ℔ L3 ß

Al2 Reberem per los 4 cirís de la sepultura del Cos de Joseph coll Negociant ——— L℔ 6 ß

Al6 Reberem per los 4 cirís del Albat de Joan fill de Geronim Carreres veler ——— ℔ L3 ß

Al7 Reberem per los 4 cirís del Albat de maria Rage la filla de Joseph Costa joue mt de Cases ——— ℔ 7 ß

Al8 Reberem per los 4 cirís del Albat de primerjat filla de Joan de jest rastre ——— ℔ L3 ß

Al8 mes Reberem per los 4 cirís del Albat de maria filla de Joan josep revenedor ——— ℔ L3 ß

A20 Reberem per los 4 cirís del Albat de eudalt fill de Jaume Botellas pages ——— ℔ L1 ß

A23 Reberem per los 4 cirís de la sepultura del Cos de franch Corrons Criat ——— L℔ 6 ß

A24 Reberem per los 4 cirís del Albat de Joan fill de Nadal mortorell Condaler de seu ——— ℔ L3 ß

L2℔ L4 ß

Agost 1688

A 25 Reberem plos 4 cirís del Albat de Joseph fill de Barthomeu morera sastre ——— ₶ L3 ℓ

A 28 Reberem plos 4 cirís dela sepultura del Cos de Sagimon Sinesta joue fuster ——— L₶ 6 ℓ

A 29 Reberem plos 4 cirís dela sepultura del Cos de paula puyol viuda de tal puyol flaquer — L₶ 6 ℓ

A 29 mes Reberem plos 4 cirís dela sepultura del Cos de galarí Cabat Carat Criat ——— L₶ 2 ℓ

Setembre 1688

A 1 Reberem plos 4 cirís del Albat de Ramon fill de la ventura ——— ₶ L3 ℓ

A 2 reb. per los 4 cirii del Albat D Dau fill D Antoni Sauanell saire ——— ₡ L3 ₵

A dit die reb. per los 4 cirii dela Sgo = del Cos D Joanna fabrega donzella filla D Com fabrega pager — L ₡ 6 ₵

A 5 reb per los 4 cirii del Albat D Joseph fill D Francisch Ribas Mre D danar ——— ₡ L3 ₵

A dit die reb. per los 4 cirii del Albat D Joseph fill D Narcis Buig Joue sornier ——— ₡ L3 ₵

A 12 reb per los 4 cirii del albat primonjer fill D Mre Orian Estorgues saire ——— ₡ L3 ₵

A 16 reb per los 4 cirii del albat D felip fill D Jaume Sarrida Joue pronjer ——— ₡ L3 ₵

A dit die reb plos 4 cirii del Albat D Anna Maria filla D Antonier pesan Sagrener ——— ₡ L3 ₵

A 19 reb per los 4 cirii dela Sepultura del Cos D Joseph Maseras pronjer ——— L₡ 6 ₵

A 20 reb per los 4 cirii del Albat D Ramon fill D Joseph Puyol Boter ——— ₡ L3 ₵

A 22 reb per los 4 cirii del Albat primonjer fill D Rosa Agramonch pesan sabater ——— ₡ L3 ₵

L2 ₶ 16 ℓ

A 23 reb ps los 4 Cirs del Albar de Joseph fill de
Joan erola sabre ——— ℔ 13 ß

A 27 reb ps los 4 Cirs del albar d Ursula fill de
Joan Padrines sabre ——— ℔ 13 ß

A 8 Ore 1688

A 4 reb ps los 4 Cirs del Albar d Joan fill de
Francisch Bauer Mr de Cans ——— ℔ 13 ß

A 5 reb ps los 4 Cirs del Albar d Theresa filla
de Joseph Jofre Correro ——— ℔ 13 ß

A 12 reb ps los 4 Cirs del Albar Jaume filla
de Jaume Badia sabre ——— ℔ 13 ß

A 15 reb ps los 4 Cirs de la Sgr.a del clos d Joan
Grifoller sabre ——— ℔ 8 ß 6 ß

A 21 reb ps los 4 Cirs de la Sgr.a del clos de
Magmunda clos filla de Clos ——— ℔ 1 ß 2 ß

A 22 reb ps los 4 Cirs de la Sgr.a del clos de Jo-
seph Carmens de Madrid ——— ℔ 1 ß 6 ß

A 24 reb ps los 4 Cirs del Albar de Joseph
fill de Miguel Rovelló sabater ——— ℔ 13 ß

A 25 reb ps los 4 Cirs del Albar d Joan Co. fill
de Vicens sabre ——— ℔ 13 ß

A 26 reb ps los 4 Cirs del Albar de Fernando fill
de Jaume Antonio Arguiles ——— ℔ 13 ß

9bre 1688

A 2 reb ps los 4 Cirs d Albar de Cos fill
de Anthoni Mas Pages ——— ℔ 13 ß

A 3 reb ps los 4 Cirs del Albar de Catarina
filla de Bartholomeu espluga Sabater ——— ℔ 13 ß

A 5 reb de los 4 Cinti del Albar D Franco filla
Diego Garbar Cinti d Benjarafe —— ℔ 1 ß

A 13 reb de los 4 Cinti del Albar D Joseph filla
D Joan Lacas page —— ℔ 1 ß

A 13 reb de los 4 Cinti del Albar D Maria Franca
filla D Joseph Boi cuidador —— ℔ 1 ß

A 20 reb per los 4 Cinti de la Seyª del Cos D Jo-
seph Guarner Mariner —— 1 ℔

A 23 reb de los 4 Cinti del Cos D Antonio Belart
Genoues Mariner —— 1 ℔ 6 ß

A 26 reb per los 4 Cinti del Albar D Coramar-
tin filla D Pera Marti Vilaro Sabre —— 9 ℔ 9 ß

A 27 reb per los 4 Cinti de la Seyª del Cos D
Benet filla D Pau Suarias page —— 1 ℔ 6 ß

A 28 reb de los 4 Cinti de la Seyª del Cos D Ma-
ria Moreu donsella filla de Sr Jaume
Guayola orola —— 1 ℔ 6 ß

A 29 reb per los 4 Cinti de la Seyª del Cos D
Aguiu C. —— 1 ℔ 6 ß

Abril die reb de los 4 Cinti del Albar D Jacinto
filla D Andreu Ballo Sabre —— 1 ℔ 3 ß

Cinti 1688

A 10 reb de los 4 Cinti del Cos D Ambros Sorial
Sabre Sabre —— 1 ℔ 6 ß

Abril die reb de los 4 Cinti del Albar D Mª Anna
filla D Joseph Cosmes Vidler —— ℔ 1 3 ß

A 16 reb per los 4 Cinti del Albar D Antonia
filla D Maria Grifolles —— ℔ 1 3 ß

ll ℔ 15 ß 11

A 18 reb. per los 4 Corts del Abat D. Mn. Thomas
filla D. Francesch Burgueda Sastre ——— 1 ℔ 13 ß

A 20 reb. per los 4 Corts del Abat D. Vicent
filla D. Ramon Alber Brodador ——— 1 ℔ 13 ß

A 23 reb. per los 4 Corts de la Segr. del Cos
D. Andreu Capmany Sombrant ——— 1 ℔ 6 ß

A 24 reb. per los 4 Corts de la Segr. del Cos D.
Madrona Casademunt Muller D. Jo-
seph Casa Especier Cordador D. Barc. 1 ℔ 6 ß

A dit die reb. per los 4 Corts del Abat D.
Paula Romanya filla D. Fran.co
Bataller Sastre ——— 1 ℔ 13 ß

A dit die reb. per los 4 Corts del Abat D. Jo-
an fill D. Ramon Xaxer Sastre ——— 1 ℔ 13 ß

A 25 reb. per los 4 Corts del Abat D. Ramon
fill D. Ros Joan Corrjoner Sastre ——— 1 ℔ 13 ß

A dit die reb. per los 4 Corts de la Segr. del
Cos D. Eulalia Pras Muller D. Fran.co
Pras Sabater ——— 1 ℔ 6 ß

A dit die reb. per los 4 Corts del Abat D. Thom
fill D. Joan Abat Forne Sastre ——— 1 ℔ 13 ß

Janer 1683

A 1 reb. per los 4 Corts de la Segr. del Cos D. Hie-
ronima Dalfo Vda. D. Joan Dalfo pagu- 1 ℔ 6 ß

A dit die reb. per los 4 Corts del Abat D. Anto-
nia filla D. Joan Costa Sabater ——— 1 ℔ 13 ß

A 3 reb. per los 4 Corts de la Segr. del Cos D.
Sagimon Lo Pescador ——— 1 ℔ 6 ß

A dit die reb. per los 4 Corts de la Segr. del Cos D.
Ramon Vicent pagu ——— 1 ℔ 6 ß

12 # 7 ß

A 8 reb. per los 4 cirii del Albat D Jorgeh
Seruia fill D Jorgeh Seruia velluer
Adit die reb. de los 4 cirii del Albat D Joan
fill D Antoni Orfila Draballador
Adit die reb per los 4 cirii del Albat D Pera
Pau fill de Joma Boniera d'Sancapaja
Ay reb de los 4 cirii del Albat D Jorgeh fill
D Jorgeh Jarriol Sabater
A 10 reb per los 4 cirii de la Sgr.a de los
D Mn.e Nadal Vn.a D Jorgeh nadal
pagey
Adit die reb de los 4 cirii del Albat D Anton
ton fill D Jorgeh Carrill velluer
Adit die reb. per los 4 cirii del Albat D Salu
uador fill D Joan Sagrera revenador
A 11 reberen per los 4 cirii del Albat D
Anton fill D Ursula Dorcia revenador
A 11 reb de los 4 cirii del Albat D Mellia filla
D Anton escardo Vedor
A 12 reb de los 4 cirii del Albat D Franc.co
filla D Jorgeh Sabaterij Vore Sabat
gia
A 13 reb de los 4 cirii de la Sgr.a D los
D Antonia muller D Joan Alcoma
Mn.e Sabater
Adit die reb. per los 4 cirii de la Sgr.a del
cos D Vedor trit Donzella
A 14 reb per los 4 cirii de la Sgr.a del cos D
Marques Brunet Vn.a D Pera Brunet

£ 1 ß 17

Janer 1688

A16 Reberem per los 4 cirís de la sepultura del cos de Mª Antona Codina viuda de Sagimon Cobena — Lli 6 ℓ

A17 Reberem per los 4 cirís del Albat de Josep fill de Josep vidal joue mt de casy — lli L3 ℓ

A21 Reberem per los 4 cirís de la sepultura del cos de Anthoni Cosa joue sartras — Lli 6 ℓ

A22 Reberem per los 4 cirís del Albat de Ramon fill de Bernat Sochs joue mt de casy — lli L3 ℓ

A23 Reberem per los 4 cirís del Albat de Pelegrís filla de estene dorria Barralonar — lli L3 ℓ

A26 Reberem per los 4 cirís de la sepultura del cos de maria Barrera muller de Rafell Barriga joue valer — Lli 6 ℓ

A28 Reberem per los 4 cirís del Albat de Raimunda filla de Pere serra joue pintor — lli L3 ℓ

A29 Reberem per los 4 cirís del Albat de franca filla de Pedro Badia fuster — lli L3 ℓ

A31 Reberem per los 4 cirís del Albat de margarida filla de Llorens marcá Torrelles — lli L3 ℓ

Febrer 1688

A6 reb per los 4 cirís del Albat de franca filla de Sebastia Sors Joue Alargia — ℓℓ L3 ℓ

A7 reb per los 4 cirís de la sepª del cos de dona Maria Gonsalez Vda de don Simon Gonsalez — Lℓℓ 6 ℓ

A11 reb per los 4 cirís de la sepª del cos de Pau Sitjes oraziner — Lℓℓ 6 ℓ

A14 reb per los 4 cirís del Albat de Mª gracia filla de Llorens Campos Sabater — ℓℓ L3 ℓ

A18 die reb per los 4 cirís de la sepª del cos de Eularia Lopez Vda de Baptista Lopez Assessor de Ll- — Lℓℓ 6 ℓ

A16 reb per los 4 cirís del Albat de Mª Eularia filla de Simon mas page — ℓℓ 9 ℓ

A17 reb per los 4 cirís del Albat de Mª Josepha filla de Pedro Mallol fuster — ℓℓ L3 ℓ

A19 reb per los 4 cirís del Albat de Josepa fill de Salvador Sodola fuster — ℓℓ L3 ℓ

14 lli L ℓ

Jabrer 1687

A 20 reb per los 4 cirii de la Sgr.ª parroquial cumplida de Mos. E Isabel Barrome muller E Salvador Barrome pagers — 2 ℔ 1 ß

A 21 reb p los 4 cirii de l'Abat E Joan fill E Pera Cau Vedoua Veller — ℔ 13 ß

A 22 die reb. p los 4 cirii de la Sgr.ª de Mos. E Mariana Porra viuda E Joan Porra muller — 1 ℔ 4 ß

A 23 reb. p los 4 cirii de la Sgr.ª de Mos. E Jaume Cabaga Sabater — 1 ℔ 6 ß

A 23 reb per los 4 cirii de l'Abat de Manano fill E Joan meyma Sabater — ℔ 13 ß

A 25 reb p los 4 cirii de la Sgr.ª de Mos. E Mariana Grada Vd.ª E † Grada Pexidor de Lli — 1 ℔ 6 ß

Mars 1687

A 2 reb p los 4 cirii de la Sgr.ª de Mos. E Antoni Carrera Boue maun E Cau — 1 ℔ 6 ß

A 6 reb p los 4 cirii de la Sgr.ª de Mos. E Franco Sanet Veller — 1 ℔ 6 ß

A 7 reb per los 4 cirii de la Sgr.ª de Mos. E Pera Boxeda fill E Pera Boxeda pagers — 1 ℔ 6 ß

A 9 reb. p los 4 cirii de l'Abat E Joseph fill E Narcis Seganer corder — ℔ 13 ß

A 12 reb p los 4 cirii de l'Abat E Joseph fill E Jaume Brigas Sabater — ℔ 13 ß

A die reb p los 4 cirii de l'Abat per muyda filla E Francesch Guillaume Sabater — ℔ 13 ß

A 13 reb. per los 4 cirii de l'Abat E Joan Sauadch fill E Joan Sauadch Vedoner — ℔ 13 ß

A 14 reb p los 4 cirii de l'Abat E Barna fill E Jaume Marin Seganer E muller — ℔ 13 ß

A 16 reb p los 4 cirii de l'Abat E Isabel filla E Pera Dalmau Sarro — ℔ 13 ß

14 ℔ 18 ß

Sig rebé per los 4 cirii de la Sep.a del cos D.n Thomera donzella filla D Caus Monsoni sabater — 1 ℔ 6 ß

Dit dia rebé per los 4 cirii de la dita Sep.a del cos D.a Maria Ramos donzella filla D Franc.h Ramos saure — 1 ℔ 6 ß

A 21 rebé per los 4 cirii del Abat D Joseph fill D Anton Padrol apreciador en medicina — ℔ 13 ß

Dit dia rebé per los 4 cirii de la Sep.a del cos D Esperanza Valls donzella filla D Joan Valls saure — 1 ℔ 6 ß

A 23 rebé per los 4 cirii del Abat D Dora fill D Don Pedro Alfonso ajudant — ℔ 13 ß

Dit dia rebé per los 4 cirii de la Sep.a del cos D Va. Sta Joana Lope parayre — 1 ℔ 6 ß

A 26 rebé per los 4 cirii de la Sep.a del cos D Mariana Maig V.a D Joan Maig saber — 1 ℔ 6 ß

Abril 1689

A 1.r rebé per los 4 cirii del Abat D Lluis fill D Joseph Casas Mr saurer — ℔ 13 ß

A 2 rebé per los 4 cirii de la Sep.a del cos D Mariana Lopez Mr D Casas — 1 ℔ 6 ß

A 4 rebé per los 4 cirii de la Sep.a per.r Completa del cos D Margarida Cobeda donzella filla D D. Cobeda parayre — 2 ℔ 5 ß

A 12 rebé per los 4 cirii del Abat D Mr Paula fill D Pedro Molas Clauetayre — ℔ 13 ß

A 15 rebé per la 4 cirii de la Sep.a del cos D Francisca Muller D Antoni Serran Manobre — 1 ℔ 6 ß

A 16 rebé per los 4 cirii de la Sep.a del cos D Isabel Vidal del Saner Sombrarer — 1 ℔ 6 ß

A 21 rebé per los 4 cirii del Abat D Franc.o fill D Narcis Roca sabater — ℔ 13 ß

Dit dia rebé per los 4 cirii del cos D Vicenta Vilella saure — 1 ℔ 6 ß

17 ℔ 4 ß

Abril 1689

A 24 reb per los 4 anii d'N Abat D Joan Padri-
gues fill D Joan Padrigues saime ——— ℓℓ 13 ₰

A 25 reb per los 4 anii de la sayª de N Sor D Ra-
mon Padia sabater ——— 1 ℓℓ 6 ₰

A dit die reb per los 4 anii de la sayª de N Sor D
Jaume Bort fill D Andreu Pontarsacona-
dor ——— 1 ℓℓ 6 ₰

A 28 reb per los 4 anii d'N Abat D ammanª
Pla D Joseph Puig saime ——— ℓℓ 13 ₰

A dit die reb per los 4 anii de N Sor D Bartomeu
Sala Fontova ——— 1 ℓℓ 6 ₰

A dit die reb per los 4 anii d'N Abat D Vasall
fill D Vasall ~~fill D~~ sarrer sabater ——— ℓℓ 13 ₰

A 30 reb per los 4 anii de la sayª de N Sor D
Ramon Canyol studiant en filosofia ——— 1 ℓℓ 6 ₰

7 ℓ 3 ₰

Rebudes extraordinaries Maig 1687

Juny 1687

A11 auem rebut del procurador major dels anuerssaris comuns per los plomis della Capsa dells morts de lanet feb. mars y abril 1686 ——— 5 ℔ 0 ß

A12 auem reb. per vn offii de Angelis ——— ℔ 4 ß

A30 auem reb. per vn offii de Angelis ——— ℔ 4 ß

Julhol 1687

A2 reb die della vniuersa En.a Sta auem rebut per lo offii se digue en Santa Eularia per lo Abbaia Corn ——— ℔ 4 ß

A3 auem reb. ja vn offii de Angelis ——— ℔ 4 ß

A5 auem reb. ja vn offii de Angelis ——— ℔ 4 ß

A6 auem reb. ja vn offii de Angelis ——— ℔ 4 ß

A21 auem reb ja vn offii de Angelis ——— ℔ 4 ß

A26 die de Sta Anna auem rebut per vn offii de a Santa Eularia per lo Abbaia Corn ——— ℔ 4 ß

Agost 1687

A8 die En.a Sta delas neus hauem reb. per lo offii se digue a Sta Eularia per lo Abbaia Corn ——— ℔ 4 ß

A8 hauem reb. ja vn offii de Angelis ——— ℔ 4 ß

A15 die della Assumpsio En.a Sta hauem rebut per vn offii a Sta Eularia per lo Abbaia Corn ——— ℔ 4 ß

A16 hauem rebut de Mo Sogori per lo offii se celebra en Sta Eularia per Anima de Sebastia Monnar de Soriana ——— ℔ 4 ß

Tore 1687

A3 auem reb per vn offii de Angelis ——— ℔ 4 ß

7 ℔ 8 ß

A 5 hauem rebut per vn offii d'Angelis ——— ₤ 4 ₵

A 6 auem reb.t p.r vn offii d'Angelis ——— ₤ 4 ₵

A 7 auem reb.t de l'Il.re p.re Mayor dell Anniuersarii Comuny
per los plomes de la Capsa dells Mers Maig
Iuny Iuliol d'Agost d'1686 ——— 7 ₤ 1 ₵

A 8 die de n.ra S.ra d'Setembre hauem reb.t per lo
offii d'Santa Eulalia per lo Abdiaca com- ₤ 4 ₵

A 9 auem reb.t per lo offii se digue en S.ta Eulalia
per Anima d'Isabel Monuar d'Clariana ₤ 4 ₵

A 11 reb.t per altre offii en S.ta Eulalia per la Ani-
ma de.a Monuar ——— ₤ 4 ₵

A 12 auem reb.t per altre offii per dita Monuar ——— ₤ 4 ₵

A 13 auem reb.t per altre offii per.a Monuar ——— ₤ 4 ₵

A 15 auem reb.t per altre offii per.a Monuar ——— ₤ 4 ₵

A 22 auem reb.t per altre offii per.a Monuar ——— ₤ 4 ₵

A 25 auem reb.t d'Mn.o Logari p.r vn offii d'Angelis ——— ₤ 4 ₵

9.bre 1687

A 9.r auem reb.t p.r vn offii d'Angelis ——— ₤ 4 ₵

A 12 auem reb.t p.r vn offii d'Angelis ——— ₤ 4 ₵

A 21 die de la presentacio d'n.ra S.ra reb.t per lo offii
se digue en Santa Eulalia per lo Abdiaca com- ₤ 4 ₵

A 22 auem reb.t per vn offii d'Angelis ——— ₤ 4 ₵

A 24 auem reb.t per vn offii d'Angelis ——— ₤ 4 ₵

Dbre 1687

A 4 auem reb.t per vn offii d'Angelis ——— ₤ 4 ₵

A 8 die de n.ra S.ra de la Concepcio per vn offii de S.ta
Eulalia per lo Abdiaca com hauem rebut ——— ₤ 4 ₵

A 10 auem rebut p.r vn offii d'Angelis ——— ₤ 4 ₵

L 0 4 13 ₵

A 13 auem rebut ge vn ossii d Angelii ——— ℓℓ 4 ℓ
A 18 die dela experanca d Nra Sra reb per lo ossii
se digue en Sta Eularia per lo Abdiaca com- ℓℓ 4 ℓ

Janer 1688

A 5 auem reb. ge vn ossii d Angelii ——— ℓℓ 4 ℓ
A 13 auem reb. de lg.des maigi dels Anniuersaris Co-
muns per los plomis dela Capsa per los Maios
d Febre Gbre Gbre Gbre d Dbre 1686 ——— 7 ℓℓ 13 ℓ
A 13 auem reb ge vn ossii d Angelii ——— ℓℓ 4 ℓ
A 18 auem reb ge vn ossii d Angelii ——— ℓℓ 4 ℓ
A 22 auem reb. ge vn ossii d Angelii ——— ℓℓ 4 ℓ
A 26 auem reb. ge vn ossii d Angelii ——— ℓℓ 4 ℓ
A 29 auem reb ge vn ossii d Angelii ——— ℓℓ 4 ℓ

Febrer 1688

A 2 die d Nra Sra per lo ossii d Santa Eularia
per lo Abdiaca Com ——— ℓℓ 4 ℓ
A 8 die per vn ossii d Angelii ——— ℓℓ 4 ℓ
A 13 auem reb per vn ossii sedigue en Sta Eularia
per Anima d Isabel Mn.ual d Eularia ℓℓ 4 ℓ
A 19 auem reb per set ossii se celebraren en
Santa Eularia per lo Abdiaca Com ——— 1 ℓℓ 8 ℓ
~~A 26 auem reb~~

Mars 1688

A 25 die dela anunciacio d Nra Sra per los ossii
sedigue en Sta Eularia per lo Abdiaca
Com ——— ℓℓ 4 ℓ

Abril 1688

A 13 reberem per vn ossii d Angelii ——— ℓℓ 4 ℓ

LL ℓℓ 3 ℓ

Maig 1688

A 13 auem reb del Sr Joan Valles comiaje Vo
major dels anniversaris comuns per los plans
dels Capuo de la Seu per los meus de
Sancer saber mars de Abril 1667 —— 6 ℓℓ 4 ℓ

Juny 1688.

A 6 auem reb. per mo offii de Angelis —— ℓℓ 4 ℓ

Juliol 1688

A 5 auem reb. per mo offii de Angelis —— ℓℓ 4 ℓ

A 12 auem reb. per lo offii se digue en Sta Eula-
ria lo dia de la Visitacio de Nra Sra per lo
Subdiaca Corn —— ℓℓ 4 ℓ

A 19 auem reb per mo offii de Angelis —— ℓℓ 4 ℓ

A 13 auem reb. per mo offii de Angelis —— ℓℓ 4 ℓ

A 26 dia de Sta Anna per lo offii se digue en
Santa Eularia per lo Subdiaca Corn —— ℓℓ 4 ℓ

A 27 auem reb. per mo offii de Angelis —— ℓℓ 4 ℓ

Agost 1688

A 15 auem reb. dia de la Assumpcio de Nra Sra
per lo offii se digue en Sta Eularia per
lo Subdiaca Corn —— ℓℓ 4 ℓ

A 16 auem rebut per lo offii se digue en Sta
Eularia per dos monuos —— ℓℓ 4 ℓ

A 25 auem reb per mo offii de Angelis —— ℓℓ 4 ℓ

Nouembre 1688

A 8 dia de Nra Sra auem reb per lo offii se
digue en Sta Eularia per lo Subdiaca Corn — ℓℓ 4 ℓ

8 ℓ 4 ℓ

A 8 de 9bre 1688 Auem Rebut del dr Joan valles procurador major dels Aniuersaris Comuns dels plorns de la Cayssa dels mesos de maig Juny Juliol y Agost de 1687 —— 6 ℔ 4 ß

A 9 Reberem de mo llogari p lo offici se digue en sta cu- laria p ana de Isabel de monssual y Clariona 8bre 1688 — ℔ 4 ß

A 11 Reberem p vn offici de Angelis —— ℔ 4 ß

A 21 dedit Reberem p vn offici de Angelis — ℔ 4 ß

A 29 dedit Reberem p vn offici de Angelis — ℔ 4 ß
9bre 1688 —

A 2 Reberem de mo llogari p lo offici se digue en santa culoria p los dr Ardiaca Cort —— ℔ 4 ß

Xbre 1688 —

A 1 Auem Rebut del procurador major dels Aniuerssaris Comuns del dr Joan valles p los plorns de la Cayssa dels mesos de 9bre octubre 9bre y xbre 1687 — Com p lo mes de Abril 1686 que se era obligat lo dr valles de pagar dit mes —— 9 ℔ 1 ß

A 2 Reberem p vn offici de Angelis de mo llogari — 1 ℔ 2 ß

A 3 dedit Reberem p vn offici de Angelis —— ℔ 4 ß

A 8 dia den lo de Conseptio Reberem p lo offici se digue en sta culoria p los dr Ardiaca Cors —— ℔ 4 ß

A 14 dedit Reberem p vn offici de Angelis —— ℔ 4 ß

A 27 Dedit Reberem p vn offici de Angelis —— ℔ 4 ß
Janer 1689 —

A 4 Reberem p vn offici de Angelis —— ℔ 4 ß

A 8 dedit Reberem p vn offici de Angelis —— ℔ 4 ß

A 24 Reberem de mo llogari p los 6 sirils posa la sacristia al offici Canonical se digue en la Capilla de sta Agnes p ana del Ardiaca y Cog e diego Jouer — ℔ 6 ß

19 ℔ 1 ß

Febrer 1689

A 2 Reberem de mº Llogarí y lo offici se celebra en sta Cullería y lo sr Abdia da Corts —— ℔ 4 ß

A 3 de dit Rebere del dit Bole y lo offici se digue en sta Cullería y aña de Isabel monsuar y clariana —— ℔ 4 ß

A 11 de dit Reberem y un offici de Angelis —— ℔ 4 ß

Mars 1689

A 13 Reberem de mº Llogarí y un offici de Angelis —— ℔ 4 ß

A 22 de dit Reberem y un offici de Angelis —— ℔ 4 ß

A 25 dia de nra Sa Reberem y lo offici se digue en sta Cullería del sr Abdia da Corts —— ℔ 4 ß

Abril 1689

A 1o Reberem y un offici de Angelis —— ℔ 4 ß

A 14 auem reb. per un offii de Angelis —— ℔ 4 ß

A 18 auem reb. per un offii de Angelis —— ℔ 4 ß

A 29 auem reb per un offii de Angelis —— ℔ 4 ß

2 ℔ ß

Rebudes de Poscecions-canonicals.

Maig 1687

A 3 de Mars 1687 Rebere del Dor Valls pagant ylos S. dos Ramon de Cruhylles ylo possessio del canonicat que vagave ymore del cant Tepidor ylo Cori des Eularia

Lliures

Rebaudes de Sepulturas Canonicals

Kalendas

Rebudes de Sepultures. Canonicals.

Maig. 1687

Rebere del S.r Can.c Joseph Ramon y Sto Diago de la Sepultura
// Canonical del Cos de M.a Theresa muller de Rmer Valecia — 3lt — d
foc als 23 Juliol 1688.

Rebuts des Sepultures Canoniçals_

Mars 1687

Le Vendredi 7 Jour dud. Mois Mr Jacq. Hue Sieur de Beaulieu
Lieutenant de cette Ville a Eté Inhumé en l'Eglise Cathedr.
dans un des Rebuts de 1688.

3#—9

Rebudes de Sepultures de Benificials

Maig 1687

Item rebut y lo valor del drap y tela de la sepultura ab Sol.ne
// nitat de Nra Sra del cos de Mn Puyol Roselle y filla de Marcus
// Puyol adroguer ——— 4tt —

Item rebut y lo drap y tela de la sepultura ab Sol.nitat de Nra Sra
// del cos de Franca Puyol muller de Marcus Puyol adroguer — 4tt —

Item rebut y lo drap de la sepultura de Nra Sra del cos de Clara
// Rafeca viuda de Franca Rafeca corredor de orella —— 2tt —

Item rebut y lo drap y tela de la sepultura ab Sol.nitat
// de Nra Sra del cos de Dn Esteue Rodriguez de Oca capita de
// de Cauallj Rebut de Mn Lluguri fabregas —— 4tt 10 —

Item rebut per lo drap de la Sep.a de Nra Sra del cos
// de Bonauentura Vila notx per de Bay.a — 2tt —

Item rebut per lo drap de Sta de la sepultura ab
// Sol.nitat del cos de Ioane Canals velluter — 4tt —

Item rebut per lo drap de la Sep.a del cos de Anna
Maria de Monfar de la Viuda del Mag.ch Ioan
// Baptista de Monfar de Sora Cuirada —— 2tt —

Item rebut per lo drap de la Sep.a de Nra Sra
// del cos de Amador Soler corredor de orella
// de cuiradaller —— 2tt —

Item rebut per lo drap de la Sep.a de Nra Sra
// del cos de Ioan Barranques Dr en Lleis —— 2tt —

Item rebut per lo drap de la Sep.a de Nra Sra
// del cos de Fran.ca Badia muller de Miquel
Badia Librater —— 2tt —

Item rebut per lo drap de la Sep.a de Mariana
// Torres muller de Fran.co Torres notari y hab.
de Bor.a —— 2tt —

Item rebut per lo drap de la Sep.a de Nra Sra
// del cos de Candia Sopis muller de Dimitra
Sol Sopis Calcer —— 2tt —

32 tt 10

Auem rebut per lo drap de la Sepl.e de Mos.r D. don
// Serafi de Dalmbarch Mr. D. Camp entretenido 2 tt 8
y Aue rebut per lo drap de la Sepl.a D. Nra Sra
del Cor D. Maria Simbort D. Rock muller
// del Dr en Medicina Joseph Simbort 2 tt 8

4 tt 8

Rebudes de cõbregars y Bateixs.

Maig. 1687

A 3 de maig ib87 Reberen del escola major y la mesada dels Bateixs de dit mes — 6 ℔ — 4 ß

A 30 de Juny ib87 Rebere del escola major y la mesada dels Bateixs de dit mes — 5 ℔ — ß

A 31 de Juliol 1687 auem rebut de Antoni Joan escayola Escola major la mesada dels Bateixs de dit mes dela part que hatocat ala Saeristia — 3 ℔ 1 8 ß 6

A 31 de Agost ib87 auem Rebut del sobredit escola major y la mesada dels Bateixs de dit mes de la part tocant ala Saeristia — 5 ℔ — 3 ß 6

A 30 de 8bre ib87 auem Rebut del sobredit Escola major de la mesada dels Bateixs de dit mes dela part de la Saeristia — 4 ℔ ii ß 6

A 31 de 8bre ib87 auem Rebut del escola major sobre dit y la mesada dels Bateixs de dit mes dela part dela Saeristia — 3 ℔ 1 4 ß

A 30 de 9bre ib87 tenim Rebut del escola major sobre dit y la mesada dels Bateixs de dit mes dela part tocant ala Sacristia — 5 ℔ 10 ß

A 23 de Xbre ib87 partiu la caixa de les comunions y rebere dela part dela saristia — 2 ℔ 1 4 ß

A 31 de Xbre ib87 tinch Rebut del escola major per la mesada dels Bateixs de dit mes per la part tocant ala Saeristia — 8 ℔ 12 ß 6

A 24 de Janer ib88 se agorta lo Conbrega del Rt Vicens masanet beneficiat de la present Iglesia hiague de offerta per la saeristia — ℔ 2 ß 6

A 31 de Janer de ib88 tenim Rebut del escola major y la mesada del Bateixs del dit mes de Janer — 8 ℔ 13 ß 6

A 29 de febrer ib88 tenim Rebut del escola major y la mesada dels Bateixe de dit mes de Janer — 9 ℔ 3 ß

63 ℔ 7 ß

A 31 de Mar 1688 haué rebut del Escola major ÿ la
// part que ha tocat ala Sacristia dels bateigs del ppr mes — 6 ℔ 10 ß

A 2 de Abril 1688 Fuem rebut ÿ la offerta del combregar
que se ha aportat al Rnt Joseph Monterol Pre ÿ Rt dela
pnt Iglesia — ℔ 3 ß

A 14 de Abril 1688 se aportà lo Ratich als Rs
can.s Call Reig — ß 3 ß

A 29 de Abril 1688 separti la Caixa dels comu-
// nions toca ala Sacristia dues lliures y set sous —
dit dia separti la offerta que feu al manament
toca ala Sacristia dinou sous — 2 ℔ 7 ß

A 30 de Abril 1688 haué rebut del Escola major ÿ la
// part que ha tocat ala Sacristia dels bateigs del
present mes — ℔ 19 ß

A 22 de Maig 1688 Rebere ÿ la offerta del cobregar
// que se aporta a Joseph Duran Saxonista dela
pnt Iglesia — ℔ 3 ß

A 31 de maig 1688 hauen rebut del Escola major per la
// lita mesada dels Bateigs dela part dela Sacristia
A 30 de Juny de 1688 hauen rebut del Escola major dela
// mesada dels Bateigs tocant a la Sacristia — 4 ℔ 18 ß 6
5 ℔ 7 ß 6

A 31 de Juliol Rebere del Escola major ÿ la ppr mesada del
// ppr mes dels bateigs — 3 ℔ 16 ß

A 8 de Agost 1688 Rebere dels Rs Orris ÿ Ona la ofrena — ℔ — 4 ß

A 31 de Agost 1688 Rebere del Escola major per la ppr mesada
// dels bateigs — 4 ℔ — 6 ß

A 30 de Tbre 1688 Rebere del Escola major per la ppr mesada
// dels bateigs — 6 ℔ — 18 ß 6

A 3 de octubre 1688 aue rebut dels Rs Ma. Nebot ÿ Ona la ofrena — ℔ — 6 ß

A 31 de Octubre 88 aue rebut del Escola major per la part dels Sacristl
// dels bateigs — 8 ℔ — 9 ß

A 30 de Novbre 1688 rebere del Escola major ÿ la dita mesada
// dels bateigs — 7 ℔ 2 ß

59 ℔ 16 ß

A 21 de Dezembre 1688, se aporta lo Combrega al Sardina.
// Molner de Lleyda Rebere ~~y~~ la offerta delcari —— ℔ 1 4 ß

A 31 de Dezembre 1688. Rebere ~~y~~ la offerta del combregar que se aporta al Rnt Mn. Jaume Vilafranca Pre y Bt. dela pnt Iglesia —— ℔ — 3 ß.

A 31 de Dezembre 1688 Rebere del escola major per la mesada dels Bateigs de dit mes —— 7 ℔ 12 ß 6

// A 18 de Janer 1689 despres del Offri major se aporta lo Combregar al Rnt Pareda Pre y Bt. dela pnt Iglesia Reberem ~~y~~ la offerta 3 ß —— ℔ — 3 ß

A 25 de Janer 1689 Rebere ~~y~~ la offerta del combregar que se aporta despres del Offri major al Dr. Joseph Sola Pre y Bt dela pnt Iglesia —— ~~℔~~ — 3 ß

// A 31 Janer 1689 Rebere del escola major ~~y~~ la part hi tocant ala Sacristia dels Bateigs del mes de Janer 1689 —— 6 ℔ 1 0 ß

// A 28 de Febrer 1689. Rebere del escola major ~~y~~ la part hi tocant ala sacristia dels Bateigs del ~~mes~~ dit mes —— 6 ℔ — ½

// A 19 de Mars 1689 Rebere ~~y~~ la offerta del combregar que se aporta al Reverent Luis Albarich Sacrista menor ala tarda despres de Completes —— ℔ 3 ß

// A 31 de Mars 1689 Rebere del escola major ~~y~~ la mesada dels Bateigs 6 ℔ 11 ß 5

A 9 de Abril 1689 Se troba ala offerta del moniment de part dela Sacristia —— ℔ 1 6 ß 5

A 13 de dit Partire la cera dels comunions de ~~y~~ta cala. ria tocade part dela Sacristia —— 4 ℔ 16 ß

A 19 de Abril 1689 Rebere dela offerta del combrega que se aporta al Dr Pere Casals Pre Beneficiat dela pnt Iglesia ala tarda despres de Completes —— ℔ — 5 ß

A 30 de Abril 1689 del escola ~~y~~ la part tocant ala Sacristia dels Bateigs del dit mes —— 5 ℔ — 8 ß 6

39 ℔ 4 ß 4

Dattes de Enramadas Maig 1687

Maig 1687

A 3 de maig die de Sta Creu auem gastat per lo Cotxe per portar dita Creu del Mitg ——— ₤ 4 ₤

Item die auem gastat per la Vespra segonen end.e Creu de Joan Bonnu pagat 2 Cridadors ₤ 2 ₤ Com Consta en rebuda en folio 2 ——— ₤ 2 ₤

Item die auem gastat per los pom.s de flors per portar dit Cayre dita Creu de pasta ——— ₤ 4 ₤ 6

Item die auem donat als padrins de Mn.e Puig sacrister per lo rebatt de adornar dita Creu ——— ₤ 4 ₤

Item de auem donat a Antoni Joan Estanyol escolà Major per ajudar lo retaula ——— ₤ 5 ₤

Item auem gastat per portar las flors que possarem als gerros del Altar Major per la octaua del Corpus ——— 2 ₤ 2 ₤

Item auem repartit entre tots los que nos ajudaren adornar lo altar y portar las flors als gerros end.a octaua de Sperа ——— 2 ₤

Item auem donat a Antoni Joan estanyol escolà Major per portar y llevar los draps del Altar quant se posaren del porxal Major per lo dit de Corpus Consta de rebuda fol.t 2 ——— 1 ₤ ₤

A 13 de Juliol 1687 Segona dominica de lit de Segona Translació de Sta Eulalia auem pagat a Salvador afont Cramaller 1 ₤ 14 ₤ 2 son per lo valor dels cramallers Joyas y Muntra per adornar lo Altar de Sta Eulalia Consta de rebuda fol.t 3 ——— 1 ₤ 14 ₤

Item auem pagat a Salvador Canet Sonador de Violi de Valls per la enramada posa entre los Cors grossos ——— ₤ 5 ₤

9 ₤ 0 ₤ 6

A 23 de octubre 1651 – havem pagat a salla donzella font Ramollera per los Ramalets y altres flors q adornar lo altar de sta Cuba y la primerra translació com consta ab rebuda fol 5 ——— 1 ℔ 12 ß

Item havem pagat a Saldoni Blanch seruint lo offici de Batlle la rama ha posat entre los ciris grossos de cuba ——— ℔ 5 ß

A 12 de febrer 1658 – die del martiri de sta Cuba – haue pagat a saldoni Blanch seruint lo offici de Batlle q enramar las figueras del cap dela escala de sta Cuba y posar la rama entre los ciris grossos de dita capella ———

Item q coto per posar aditas figueras ——— ℔ 10 ß

Item auem gastat q cera Tomara q posar la pepinada que obre la Caixa de sta Cuba ——— ℔ 3 ß

Item havem pagat als fadrins dels fustes dela diputació q aportar los draps groc a belos vermells ala pnt Iglesia para posar los q adorno de dita capella ——— ℔ 3 ß

Item havem repartit als que nos han ajudat a Enpalicar dita Capilla de sta Caleria y escales com es de costum ——— ℔ 4 ß

A 11 de Abril 1652 – dominica Palmarum Auem donat a Saldoni Blanch seruint lo offici de Batlle q lo valor dels dos llorers q los dos canyamos ——— 2 ℔ ß

Als de dit dijous snt Auem Comprat vn Cortet de vitro bat sarvir q lo comunio del dijous snt ——— ℔ 5 ß

Item mes Auem Gastat q lo dinar del diuendres snt que done als sacristans Mayors Botxescolans escola major q Batlle y tots los demes quens ajudaren a desempetxar lo monument y plegar totalos Robas Com tots anijs q de costum ab lo Barralo del vi ——— ℔ 8 ß

Item mes Auem pagat a Antoni Joan Escajola escolà major per auer spolsat lo tabernacle ——— 7 ℔ 17 ß

℔ 6 ß

£ 13 ℔ 13 ß

Comes hauem repartit a tots los qui nos han ajudat a fer y
desfer lo monument com sempre es estat de costum — 4 ₶ — ß

Comes per spolsar totes las catifes — ₶ - 6 ß

Comes hauem gastat ß la corona y toges y Anjgua el mes-
cado que se es posada ala Creu dela adoratio del
monument — ₶ - 6 ß

₶20 ß Abril 1688 auem pagat a Salbori Blanch Sonan
lo offici ß Calle dela Iest Iglesia por las Valons en lor
Abssa Contenguda ß fol 17 — 1 ßß 2 ß

Comes auem pagat a Antoni Joan enuijo lo escola Major per
posar ß spolsar los draps del Altar Lesum lo mo-
nument Consta ß rebuda en fol 20 — 1 ßß ß

Comes auem pagat a Joan Sochs Viadell per lo cordell del
siri parqual — ßß 5 ß

Comes auem dit 3 ß Maig ß 1688 les ß Santa Creu
auem pagat per lo cota per la Creu del Mig — ßß 3 ß

Comes auem gastat per los parni ß spolsar lo paranali.
Capsdela Creu — ßß 4 ß

Comes auem pagat als padrins ß mes Cuig Sastre
per lo Crebalt ß posar las Vonas ß Jesus pe
la Creu del presbiteri — ßß 4 ß

Comes auem donat a Antoni Joan enuijo la escola
Major per hauer ß posar ß Conuernar ele — ßß 6 ß

Comes auem pagat a Joan Bonet pages ß Badalo
na per lo valor delas vonas se posaron en
dita Creu Com Consta ß la rebuda fol 19 — 1 ßß ß

₶21 ß Juny 1688 auem pagat a Joseph negre
pages ß St Joan ß Jesus per lo valor ß los palme
Consta ß rebuda en fol 22 — 40 ßß ß

₶24 ß Juny 1688 hauem gastat per 8 tas flaques
se son posadas en los portes ß plata las bara-
nas en Sta octaua ß Corpus — 2 ßß 10 ß

Comes auem repartit en los q ui han ajudat a
adornar lo altar Major ß las baranes
en dit octaua — 2 ßß ß

53 ₶ 6 ß

emes auem pagat à Antoni Joan trajolo Curial Major per portar à Sauar los draps del Duch sobre el Corpus Consta à Rebuda en fol 26 ——— 1 ℔ ℔

Als 2 Juliol 1688 segons dominica die à la segona Processo à Sta Eularia auem pagat à Isidoni Blanch seruint lo offici à Balle per la rama hi posar entre los seus gronos à Santa Eularia ——— ℔ 5 ℔

Als 12 Juliol 1688 auem pagat à Dionisia Verdrell ramallera per los ramells à Vorja que seposaren en lo altar à Sta Eularia en la segona Processo Consta à Rebuda en fol 23 ——— 1 ℔ 10 ℔

Als 12 Febrer 1689 die del Manari à Sta Eularia auem donat à Isidoni Blanch per la rama que aporta entre los seus gronos à Sta Eularia ——— ℔ 5 ℔

emes auem pagat als Jadrins Sastres del Processo per portar los seus draps Groca dellos vermells à Dominica die de Juraio ——— ℔ 4 ℔

emes auem regalat entre Cos los que han ajudat à empedrar la Capella à Santa Eularia à la vespra à la escolta duas Missas ——— 2 ℔ ℔

A 3 à Abril 1689 auem pagat à Isidoni Blanch seruint lo offici à Balle per los dos rams à Sore per la Dominica passada per portar als Companas ——— ℔ 5 ℔

A 7 à Abril 1689 die del dissapte auem compart un quarter à Malluenda per la Comunio ——— ℔ 8 ℔

emes auem gastat per la Corona à Vorja à Repossar en la Cau della à donacio del memorat Vorja que à Mercada ——— ℔ 5 ℔

6 ℔ 2 ℔

Item auem gastat per lo dimarts de Sl diumenge sanct que
lone a lesgleia ab ajudar a fer lo monument y
despuis y plegar Dora la Roba com sonclos
pagniram dos Mayors padrins dels Mayors y
Viola Major dona Escolastica tornen padrins
dels fossers Balle Valoni y per Mn Borra
fo y Vi ——— 7 ℔ 12 ß

Item auem pagat a Baldoni Blanch tauerner lo
offis y balle consta rebuda en son
albara en fol. 38 ——— 1 ℔ 12 ß

Item auem pagat a Antoni Joan Garau viola
Major per portar y leuar los draps del
duchs denant la Columna del Monument
consta rebuda en fol. 42 ——— 1 ℔ ß

Item auem pagat a Joan Sachs viadel per lo
cartell del Sr. Virgili pasqual Sindich Joan ——— ℔ 5 ß

Item auem pagat a Miquel Joan Espolat Dorer la
faciata ——— ℔ 6 ß

A 13 de Abril de 1689 hauem pagat a
Joseph Negre pagues de Sant Joan de pi
per lo Valor de la paloma consta rebu-
da en fol. 37 ——— 40 ℔ ß

Item auem gastat en lo font. Vicenti per Catorse
Antoni y Candeles blancas per Catorse Vegadas
se ua nat a hacabar Vesporas en lo albar
Major a rs 9 ß 6 la Una ua valen 6 ℔ 13 ß
Las dida[illegible] que se ua acabar son las se-
guents 6 rns segonas Vesporas de la die de
Corpus lo dimonge de la octaua prime-
ras Vesporas de Nsp de la octaua segonas

3 57 ß 05

Vesporas del Ap.dela octava Item quando son
Comem.dela profesto que fa dela Custodia
por la Sacristia y plaça del Rey Item
por la Comm.dela de S.t Steuan en la pro.
Dominica Dela got a segonas vesporas de
por la festividad de S.t Martiri de Sant
Steuen a segonas Vesporas ——————— 6 el 38

Dattes de Festas y Anniversaris Maig 1687.

Maig 1687

A 5 de Agost 1687 gastarem per la distribuio del Anniversari celebrat en dita diada per anima del Dr Monserrat Barrera Canonge pantoniner donant de distribuio als Srs Canonge dos sous beneficiats pres cn sou sous y Conductey sis diners — 8 ℔ 16 ß 6

A 6 de 7bre 1687 gastarem al Anniversari se celebria per las anima de don Rafel Vilosa y de sis seus donant de distribuio als Srs Canonge dos sous beneficiats pres cn sous sous y Conductey sis diney als Cantors tres sueus als monjos per sos salms dues absolta general — 14 ℔ 10 ß

A 5 de 8bre 1687 gastarem al Anniversari se celebria per las anima de Bonat Corbera Abdaia del Pana de Sant Co de Vall Murgia y de anima gana donant de distribuio als Srs Canonge dos sous y cuyt als beneficiats pres cn sou y quatre sous y Conductey sis diney als cantors gener al pega mitx als tot — 16 ℔ 10 ß

A 3 de Janer 1688 gastarem al Anniversari se celebria per la anima de Pera Bonet Boca flaquer donant de distribuio als Srs Canonge dos sous beneficiats pres cn sou sous y Conductey sis diners — 8 ℔ 10 ß

48 ℔ 6 ß

A 19 de Janer 1688 gastarem al Anniversari se celebria per anima de Joan Sitet y sella y de ma-

lla Canongea donant de distribucio als Srs Canongea dos sous benefician prer con sous Jouens y quatre diners Conductius tres diners ——— 8 ℔ 9 ₰

A 5 Agost 1688 gastaren als Amuenari celebra per anima del Dr Monserrat Rovira Canonge pantioner donant de distribucio als Srs Canongea dos sous benefician prer con sous Jouens y Conductius sis diners ——— 8 ℔ 16 ₰

A 6 7bre 1688 gastaren per lo Amuenari per anima de don Rafel Vilosa Regent en lo Supremo d'Aragó y dels seus a Cant Dorgue donant de distribucio als Srs Canongea dos sous benefician prer con sous Jouens y Conductius sis diners Cantors tres sous y Monges dos sous y de sperma general ——— 13 ℔ 18 ₰

A 10 de 7bre 1688 gastaren per lo Amuenari celebra per anima de Bonet Roca Sagrer donant de distribucio als Srs Canongea 2 ₰ benefician prer 1 ₰ Jouens y Conductius 6 diners 8 ℔ 8 ₰

A 28 de 7bre 1688 gastaren per lo Amuenari se celebra per las animas de Bonat Corbera Subdiaca de Camades y Sanct olsell Selvegia y de Anna gana donant de distribucio als Srs Canongea 2 ₰ 8 benefician prer 1 ₰ 4 Jouens y Conductius 7 diners als sperta general pagan unis ——— 16 ℔ 7 ₰

56 ₰ 0 ₰

A 27 de 8bre 1688 ganaron per lo Anniversari so-
lebra per Animas de Joan Gilet de Feliz de
ma dita Canonge donant de distribucio als
Srs Canonges 2ß benefician pres 1ß Sovens
y Conductius 6 diners ——————— 8 ll 0 ß

Dalles de Missas Completas y Sermons

Maig 1687

A 8 de maig 1687 gastaren de la Missa Matinal se digue en Santa Eulalia die de la Anunciò del Sr. cantos y orgue ——— ℔ 7 ß

A 18 del mateix die de Pentecostes gastaren de la Missa Matinal se digue en Santa Eulalia Cantors y orgue ——— ℔ 1 ß 6

A 19 de dit Segona festa de pentecostes gastaren per la Predica ——— ℔ 12 ß

A 20 Tercera festa gastaren per la predica ——— ℔ 12 ß

A 13 de Juny 1687 gastaren per lo offici se digue en la Capella de Sant Antoni de Padua per anima de Mn. Madalena Bosfill Viuda Celebrant Cantors y orgue de Sora ——— 3 ℔ 4 ß

A 24 de dit gastaren per la predica die de Sn. Joan ——— ℔ 12 ß

A 2 de Julio 1687 die de la Visitacio de Nra. Sra. gastaren de la Missa Matinal se digue en Sta. Eulalia Cantors y orgue ——— ℔ 6 ß 6

A 7 de dit die gastaren en la Missa Canonical se digue en Sta. Elisabet per anima de Baldiri Miguel Mirallas pres. Cantors y oficiers de la Casa de Pomerales. Eli dome dos sous de tot ——— 2 ℔ 16 ß

A 12 de dit gastaren en dos Completas se digueren en Santa Eulalia lo dissapte antes del Segon diumenge de Julio que es la Segona Translacio de Santa Eulalia ——— 1 ℔ 4 ß

A 13 de dit gastaren per lo offici matinal se digue en Sta. Eulalia die de la Segona Translacio Cantors y orgue ——— ℔ 8 ß 6

10 # 9 ß 6

A 15 d'Agost die de la Assumpcio de Nra Sra gastaren per la missa matinal se digue en Sta Eulalia Cantors y orgue ——— ℓℓ 8 ₶

Ytt die gastaren per la missa se digue en Nra Sra de la Roca per la Anima d'Eloa Bonet Roca flaguer ——— ℓℓ 17 ₶

A 8 d'7bre die de la natiuitat de Nra Sra gastaren per la missa matinal se digue en Sta Eulalia Cantors y orgue ——— ℓℓ 8 ₶

Ytt dit dia gastaren per la missa se digue a Nra Sra de la Roca per Anima d'Eloa Bonet Roca flaguer ——— ℓℓ 17 ₶

A 22 d'8bre gastaren Vigilia de la translacio d'Sta Eulalia gastaren per las Completas se digueren en Sta Eulalia Cantors y orgue ——— 1 ℓℓ 6 ₶

A 23 die de la translacio d'Sta Eulalia gastaren per la missa matinal se digue en la Capella de Sta Eulalia Cantors y orgue ——— ℓℓ 8 ₶

A 1r de Novembre die de Tots los Sants gastaren dita missa matinal se digue en Santa Eulalia ab tota la capella Cantors y orgue ——— ℓℓ 9 ₶

A 18 die de la dedicacio de la Sta Yglesia gastaren dita missa matinal se digue a Santa Eulalia Cantors y orgue ——— ℓℓ 8 ₶

A 21 die de la presentacio de Nra Sra gastaren dita missa matinal se digue en Sta Eulalia Cantors y orgue ——— ℓℓ 8 ₶

A 24 gastaren dita missa matinal se digue en Sta Eulalia die que fou de la dedicacio de la capella de Sta Eulalia Cantors y orgue ——— ℓℓ 9 ₶

5 ₶ L 4 23

A 8 d'obre dié En.a s.ra de la Conseptio gastaren
de la missa matinal sedigue en S.ta Eularia
Cantors d'orgue ——— ₰ 8 ₵6

A dit dié gastaren de la missa sedigue a n.a s.ra de la
Roca per Anima d'Dona Bonet Roca flaguer ₰ 12 ₵

A 18 dié de la Spectatio d'n.a s.ra gastaren de la
missa matinal sedigue en S.ta Eularia
Cantors d'orgue ——— ₰ 9 ₵

A dit dié gastaren de la missa sedigue a n.a s.ra
de la Roca per Anima d'Dona Bonet Roca flaguer ₰ 12 ₵

A 25 dié de la Nat.t del S.r gastaren per la mis-
sa matinal sedigue en S.ta Eularia Cantors d'
orgue ——— ₰ 9 ₵

A 6 d'Janer 1688 gastaren de la missa matinal
sedigue en S.ta Eularia Cantors d'orgue ₰ 8 ₵6

A dit dié gastaren per la predica del dié de la Circun-
sisio del S.r d'el dié dels Reys ——— 1 ₰ 4 ₵

A 2 d'febrer gastaren per la missa sedigue a n.a s.ra
de la Roca per Anima d'Dona Bonet Roca fla-
guer ——— ₰ 17 ₵

A 12 dié d'Santa Eularia gastaren de la Missa
sedigue en dita Capella Cantors d'orgue ₰ 8 ₵6

A 28 març 1688 p.r dia pie d'quaresma gastaren
per las Completas sedigueron en S.ta Eularia
Cantors d'orgue ——— 2 ₰ 6 ₵6

A 29 segon dia pie gastaren per las Completas se-
digueron en d.a Capella Cantors d'orgue ——— 2 ₰ 11 ₵

A 30 tercer dia pie d'Coresma gastaren per las
Completas sedigueron en d.a Capella Cantors d'orgue 2 ₰ 7 ₵

13 ₰ 3 ₵

A 24 de Març vigilia de Nra Sra gastaren de las Com-
pletas se digueren a Sta Eulalia Cantors de orgue — 1 ℓℓ 1 ₰

A 25 die de Nra Sra gastaren a la missa matinal
se digue a Sta Eulalia Cantors de orgue — ℓℓ 4 ₰

A 27 quart diuapte de Coresma gastaren de las Completas
se digueren a Sta Eulalia Cantors de orgue — 2 ℓℓ 9 ₰

A 3 de Abril 1688 quint diuapte gastaren de las
Completas de Sta Eulalia Cantors de orgue — 2 ℓℓ 7 ₰ 6

A 10 sise diuapte de Coresma gastaren per las comple-
tas se digueren a Sta Eulalia Cantors de orgue — 2 ℓℓ 5 ₰

A 17 sete dotze diuapte gastaren de las Completas se
digueren a Sta Eulalia Cantors de orgue — 2 ℓℓ 4 ₰

A 18 die de Pasqua de Resurreccio gastaren de la
missa matinal se digue a Sta Eulalia Cantors
de orgue — ℓℓ 7 ₰ 6

A 19 per la predica de la segona festa gastaren — ℓℓ 12 ₰

A 20 per la predica de la tercera festa gastaren — ℓℓ 12 ₰

A 27 de Maig 1688 gastaren de la missa matinal se di-
gue a Sta Eulalia de la advocio del Sr Cantors
de orgue — ℓℓ 8 ₰

A 6 de Juny die de Pasqua del Sperit Sr gastaren per
la missa matinal se digue a Sta Eulalia Cantors
de orgue — ℓℓ 7 ₰ 6

A 7 de die de las dos festas per las dos predicas — 1 ℓℓ 4 ₰

A 24 gastaren per la predica de dita diada — ℓℓ 12 ₰

14 ℓℓ 14 ₰

Als 2 Juny gastaren per lo ofici acostumat se digue en la Capella de St Antoni de Padua per ser Oranster en dit dia per Anima de Mn Magdalena Bofill ——— 3 ℔ 4 ß

A 2 de Julio 1688 gastaren de la missa matinal se digue a Sta Eulalia die de la Octaua de nra Sra Cantors y orgue ——— ℔ 5 ß

A die die gastaren per lo ofici canonical se digue en la capella de Santa Eulalia per Anima de Bal. Jori Miralles pre Cantors y celebrans ——— 2 ℔ 6 ß

A 15 gastaren per las Completas se digueren a Sta Eulalia Vigilia de la Segona Translacio Cantors y orgue ——— 1 ℔ 6 ß

A 16 die de la Segona Translacio gastaren de la missa matinal se digue en dita capella Cantors y orgue ——— ℔ 7 ß 6

A 18 de Agost 1688 die de la Assumpcio de nra Sra gastaren de la missa matinal se digue a Sta Eulalia Cantors y orgue ——— ℔ 7 ß 6

A mes dit die gastaren per lo ofici se digue en la capella de nra Sra de la Roca per Anima de Pera Bonet Roca flaquer celebran cuola Major y Cantors ——— ℔ 17 ß

A 8 de 7bre 1688 die de la Natiuitat de nra Sra gastaren de la missa matinal se digue a Sta Eulalia Cantors y orgue ——— ℔ 7 ß 6

A mes dit die gastaren per lo ofici se digue en la capella de nra Sra de la Roca per Anima de Pera Be

9 ℔ 0 ß

Als 22 de 8bre 1688 gastarem ala completas se digue-
ron a Sta Eulalia vigilia de la Sra Translacio
cantoni Dorgue ——— ₤ 1 9 ₵

Als 23 die de la Sra Translacio gastarem per la missa
matinal se digue en dta Capella cantoni Dorgue ₤ 1 7 ₵ 6

Als 1 de novembre 1688 die de tots Sants gastarem ala
missa matinal se digue a Sta Eulalia cantoni
Dorgue ——— ₤ 1 7 ₵

Als 18 die de la dedicacio de la Sgnt Eulalia gastarem
ala missa matinal se digue a Sta Eulalia
cantoni Dorgue ——— ₤ 1 7 ₵ 6

Als 21 de 9bre die de la presentacio Dnra Sra gastarem
ala missa matinal se digue a Sta Eulalia
cantoni Dorgue ——— ₤ 1 8 ₵

Als 24 die de la dedicacio de la Capella de Sta Eula
lia gastarem ala missa matinal se digue
en dta Capella cantoni Dorgue ——— ₤ 1 7 ₵

Als 8 de Xbre 1688 die de la conceptio gastarem al
offii se digue a Sta Eulalia cantoni Dorgue ₤ 1 8 ₵ 6

Com dit die gastarem per lo offii canonical se
digue com a Sra de la Roca per anima D
Roca Comet Roca flaguer ——— ₤ 1 7 ₵

Als 18 die de la Sperança Dnra Sra gastarem per
la missa matinal se digue a Sta Eulalia
orgue D cantoni ——— ₤ 1 7 ₵ 4

Com dit die per lo offii se digue a norma Sra de la
Roca per anima D Roca Comet Roca flaguer ₤ 1 7 ₵

5 ₤ 5 ₵ 10

A 25 die D.n Adel gastaron per la Missa Matinal
se digue a S.ta Eularia Cantor Lorgue —— 2 ₰ 9 ₵

A 31 D.r D.e Janer 1689 die D.e Cap.dean.y gastaron per
la predica —— 2 ₰ 12 ₵

A 6 gastaron per la missa matinal se digue a
S.ta Eularia die de Ss Reys Cantor Lorgue —— 2 ₰ 7 ₵ 6
dit die gastaron per la predica —— 2 ₰ 12 ₵

A 12 D.e Febrer 1689 die D.e S.ta Eularia gastaron
per lo officii Canonical que se es Comensat a cele-
brar ieden Cors per Jeronima Ygnacia de Valeri
Canonge Canse en la Sclosa D.e fundacion y 4
fol. 214 de S.t Atpiu —— 2 ₰ 12 ₵

A 26 D.e Febrer p.r dia que D.e Corema gastaron per
las Completas se digueren en S.ta Eularia Cantors
Lorgue —— 2 ₰ 6 ₵

A 5 D.e Mars 1689 gastaren a las Completas se-
digueren a S.ta Eularia segon digue Can-
tors Lorgue —— 2 ₰ 3 ₵

A 12 dimenge dia que gastaron per las Completes se digue-
gueren a S.ta Eularia Lorgue D.e Cantors —— 2 ₰ 6 ₵

A 19 dimenge dia que gast. a las Completas D.e S.ta
Eularia Lorgue D.e Cantors —— 2 ₰ 4 ₵

A 24 die de la Vigilia D.e N.a S.ra gastaren a las
Completas se digueren a S.ta Eularia Lorgue D.e
Cantors —— 1 ₰ 6 ₵

A 25 die D.e N.a S.ra gast. per la Missa matinal
se digue a S.ta Eularia de Cors y la —— 2 ₰ 5 ₵

3 ₤ 17 ₰ 1
14 ₰ 17 ₵

A 26 quint dit apte d Corema gast dites Completes
sediguen a Sta Ca orgue d Cantors ——— 2 ℓℓ 7 ₰

A 2 d Abril 1689 hié dit apte gast. per las Com-
pletes d Sta Ca orgue d Cantors ——— 2 ℓℓ 5 ₰

A 9 sete dit apte d Corema gast. per las Completes
sediguesen a Sta Ca Cantors d orgue ——— 2 ℓℓ 10 ₰

A 10 dit d Pasqua d Resurrectio gastarem dita
missa matinal a Sta Eulalia Cantors d orgue
A 11 a 12 gast. per las predicas ——— ℓℓ 9 ₰ 6

Item gast. per dos officis de passione Dñi celebran
en dita capll dellas animas per Anima del
Sr Canonge frare Ch Vallori per 1688 y 1689
a raho quisca 17 ₰ ——— 1 ℓℓ 4 ₰

Item gastarem per lo pa torrat de Nadal d 1687 y per lo del
any 1688 Co a Joan Soler forner 5 ℓℓ 10 ₰ Contra d
Rebuda fol 12 Zollons 5 ℓℓ 10 ₰ dit mateix per lo
any 1688 Contra d Rebuda fol 34 e tot ——— 11 ℓℓ ₰

Item gast hauem pagat al Rnt Joan Barrer pre y
Mre d Capella dellas pnts Iglesia 65 ℓℓ 6 ₰ d hon
per hauer cantat 40 Completes en dita capella
de Sta Eulalia comensant la pra dit apte d Maig
1687 fins lo ultim d Abril 1688 celebrades
per Anima d Miguel Joan Bello Canonge dela
pnt Iglesia Contra d Rebuda en fol 13 ——— 65 ℓℓ 6 ₰

Item hauem pagat a Hug Mariach d Christofol Serrau
pre y Sagristans Menors Loreyll Ca d Ramon

87 ℓℓ 15 ₰ 6

Puig pre D Mongor Antoni Joan Graj ola escola
mar, Jacinto Valls escolà D Sta Eularia 8 ℔ ℔
per las rahons contengudas en dita Carta D fol 18 — 8 ℔ ℔

Emes hauem pagat al Rnt Joan Barrer pre
D mè D Capella dela Sgnt Iglesia 62 ℔ 6 ℔
D Jon per hauer Cantat 39 completas en la
Capella D Sta Eularia Comensant lo pr
dia pre D maig 1688 fins lo D Abril 1689
Celebradas per Anima D Miguel Joan Boldo
Canonge dela Sgnt Iglesia Com D rebut
fol 39 ——— 62 ℔ 6 ℔

Emes hauem pagat a Luis Alcarich D Christofol
Sarau pre D Segricans Menor, Joseph Cla
Ramon Puig pres D Mongor Joan Sarau
escolà Major Jacinto Vall escola D Sta
Eularia 7 ℔ 16 ℔ D Jon per las rahons en
dita Carta contengudas fol 39 ——— 7 ℔ 16 ℔

Emes hauem pagat per lo Sta benejt que dona ton los
Prumerges ala Missa Matinal D xv Dimes
Diomerge D per lo Sgnt Breuiari ——— 1 ℔ 15 ℔ 4

Emes hauem pagat 5 ℔ 6 ℔ 8 per los dos dimes per
las Missas matinals hauen Cantades en la
Capella D Sta Eularia en lo Sgnt Breuiari — 5 ℔ 6 ℔ 8

85 ℔ 4 ℔

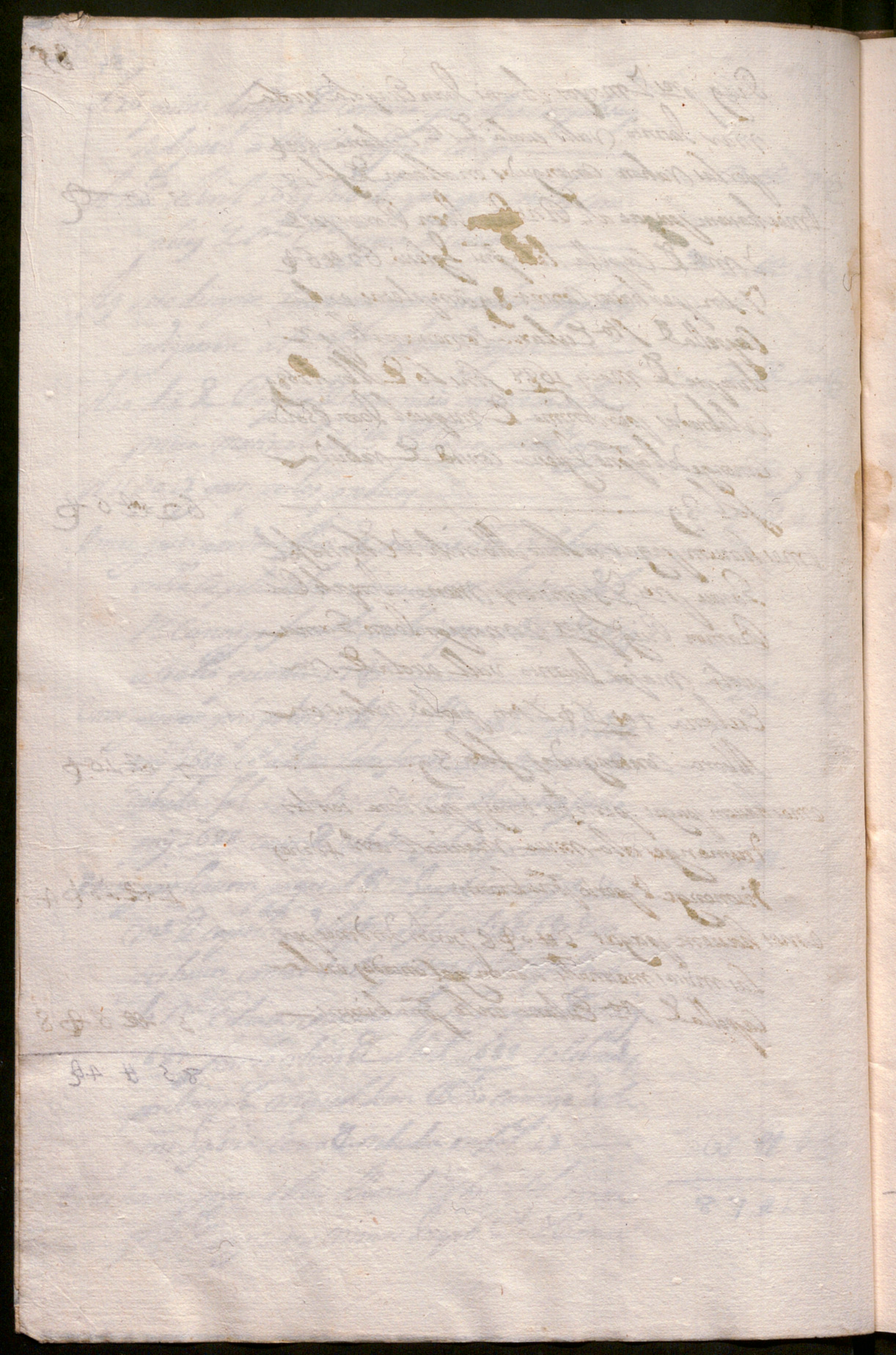

Dalles de oli y Sanfoni 1687

Maig 1687

dt 2 de maig Senyora professo de las Cambras de Ni a nra Sa
d'Alangueo donaren als qui portaren los Sanfanons ——— ₰ 6 ₰

dt 5 die p.r die de Pasqua donaren als Sanfanons a la
professo que ana als Pi ——— ₰ 6 ₰

dt 6 segon die de las Pasqua don. als Sanfanons a la pro
fesso ana a Sta Maria ——— ₰ 6 ₰

dt 7 tercer die de Pasqua don. als qui portaren los San-
fanons a la professo ana a St Just ——— ₰ 6 ₰

dt 9 sete die de la professo de las Cambras ana a Santa
Maria Enoy ha que dsti Don. als qui porta-
ren los Sanfanons ——— ₰ 6 ₰

dt 13 de maig 1687 don. als qui portaren los Sanfanons al
tomar Sta Madrona ——— ₰ 14 ₰

dt 29 die de Corpus don. als qui aportaren los Sanfa-
nons a la professo ——— ₰ 14 ₰

dt 5 de Juny 1687 Cappdeotava de Corpus donaren als qui
portaren los Sanfanons a la professo ——— ₰ 6 ₰

dt 29 die de St Joan don. als qui aportaren los San-
fanons a la professo per la Rodada de la Seu de Urg
la Iglesia ——— ₰ 4 ₰

dt 15 de Agost 1687 don. als qui portaren los Sanfanons
a la professo Dn a Sta ——— ₰ 6 ₰

Mes hauem pagat a Lidon Monyos per tres porn de la
Cera Major de a 8 die de Corpus Cappdeotava
de Corpus y die de St Joan a raho de 11 ₰ per cada
una vegada ——— 1 ₰ 13 ₰

5 ₰ 7 ₰

Comes hauem donat al cuyta Major per lo vi dellas Missas
Matinals Q vaguiem per los Mesos de Maig
y Juny ——— ℔ 10 ß

Comes a 15 dit hauem pagat als Mayors per lo port
de la Creu Major als dits dit dia Nra Sra ℔ 11 ß

Comes a 31 dit hauem donat al cuyta Major per lo
vi dells dos Mesos de Juliol y Agost ——— ℔ 10 ß

A 2 octubre 1687 donarem als qui portaren los Sanfa
nons ala professio del Angel Custodi ——— ℔ 6 ß

Comes dit dia donarem als dos Mayors per lo port de la Creu
Major ala sobre dita professo ——— ℔ 11 ß

A 31 octubre donarem al cuyta Major per lo vi dellas Mis-
sas dells Mesos 7bre y 8bre ——— ℔ 10 ß

A 31 xbre don. al cuyta Major per lo vi dellas Missas
dells mesos 9bre y xbre ——— ℔ 10 ß

A 7 Janer 1688 don. als qui portaren los San-
fanons ala professo de S. Ramon de Penyafort ℔ 6 ß

A 20 de dit don. als qui portaren los sanfanons ala Pro-
fesso de Sant Antonia ——— ℔ 6 ß

A 22 Febrer 1688 donarem hun aguinaldo que se acos
stumba als Valls per benehir lo Pa Nostre y Maledicio
dellas Magestats don. als qui portaren los sanfanons-
A 29 de dit don. al cuyta Major per lo vi dellas Missas dells
Mesos Janer y Febrer ——— ℔ 6 ß

A 11 Abril 1688 dumenge de Rams don. als qui
portaren los sanfanons ala Professo q se fa per
la Iglesia y los Clausos ——— ℔ 10 ß

A 17 del matexi Vigilia de pasqua de Resurrecio
donarem als qui portaren los Sanfanons ala
benehicio de las Sants ——— ℔ 6 ß

℔ 2 ß

℔ 5 4 ß

A 18 die d Agua Vardor ferron y segonn don. alli gui portaren los gan fanons y ala professo de los Sors — ℔ 6 ₰

Dit dit matiyo die d 1t March don. alli gui exporta ren los gan fanons y ala professo ana al honjnat — ℔ 6 ₰

A 30 d dit don. al ecsta major per lo x.n dels Mins y dels mayos d Maig y d Abril — ℔ 10 ₰

A 17 d maig 1688 don. alli gui s portaren los gan fanons y ala professo d sta Madona per no poder hi tener anat ala lida d la santa — ℔ 14 ₰

A 24 dedit primer die dels Madons y don. alli gui portaren los gan fanons — ℔ 6 ₰

A 25 segon die don. alli gui portaren los gan fanons — ℔ 6 ₰

A 26 dimenge die don. alli gui por los gan fanons — ℔ 6 ₰

A 28 d maig 1688 vigilia d Santa Corp y don. alli gui portaren los gan fanons ala benedicio dels Sors — ℔ 2 ₰

A 1 d dit die d Corpus don. alli gui por los gan fanons ala professo — ℔ 14 ₰

A 24 dedit Octaua d Corpus don. alli gui por los gan fanons ala professo — ℔ 6 ₰

A 29 dedit die d Sant Pera don. alli gui por los gan fanons por la professo del no dador de la Iglesia sera d dinire — ℔ 4 ₰

A dit die don. al Mon io per portar la Creu Major ala fom professo dita — ℔ 11 ₰

Mes per dos porn de dita Creu major lo die d Corpus y Octaua — 1 ℔ 2 ₰

A 15 d Agost 1688 don. alli gui portaren los gan fanons ala festa d nra sra — ℔ 6 ₰

A dit die don. al Mon per la porn de la Creu Major ida professo — ℔ 11 ₰

La quarta porp dits de quatre porn d Creu los dits die d Corpus Octaua die d 1t Pera y nra sra d Agost Costa en rebuda fol 27 — 6 ℔ 2 ₰

A 31 de Agost don. Alexiola Major porto vn dolas mitras
de quatre Mestres mans Lucrig Deliot de Agost
A 2 de Setembre dia del Angel Custodi don. Aliguer oppor. los
ganfanons ala professo ——— ℔ 1 ß
Eltres dit die don. Alexiola Major porto vna part dela Creu
Major ad.a professo ——— ℔ 6 ß
A 31 de Octobre don. Alexiola Major porto vn dolas mitras
dels Mestres de Octobre de Nouembre de Octobre ——— ℔ 11 ß
A 1 de Janer 1689 don. Aliguer por. los ganfanons ala
professo de St. Ramon a St.a Caterina ——— ℔ 1 ß
A 20 dedit don. Aliguer por. los ganfanons ala professo
de Sant Sabastino ——— ℔ 6 ß
A 29 de Mars que fa ana a St.a Madrona per impedi-
ment dela dita ad.a de Santa Dorotea don. Aliguer
por. los ganfanons ——— ℔ 6 ß
A 1.r de Abril 1689 ana ala professo a pregar per
pregarias de Aliguer oppenio dela Cruz don.
Aliguer por. los ganfanons ——— ℔ 14 ß
A 2 dit ana ala professo a Sant Augusti per pregarias
don. Aliguer oppor. los ganfanons ——— ℔ 6 ß
A 3. dit de Domina de Ram don. Aliguer portaren los
ganfanons ala professo ——— ℔ 6 ß
A 9 de Maig de Pasqua dona. Aliguer por. los ganfa-
nons ala bona dita dels Jueus ——— ℔ 2 ß
A 10 dit de Pasqua de dos festas seguans Domenen
Aliguer portaren los ganfanons ——— ℔ 2 ß
A 13 de Abril 1689 se hauia a cercar los los de
St.a Madron don. Aliguer por los ganfanons ——— ℔ 6 ß
A 25 de dit die de St. Marck don. Aliguer por los
ganfanons ala professo que ana als hos per ala ——— ℔ 14 ß
——— ℔ 6 ß
℔ 6 ß 5 ß

A 28 dedit ana la professo per pregarias a nr.a S.ra del
Pi don. alt gli portaren los ganfanons

A 30 dedit ana la professo per pregarias a nr.a S.ra
del Carme don. alt gli portaren los ganfanons

Mes don. al cirdà major per lo vi dels Misers de li
Misers de Xener Febrer Mars e Abril

Mes poram en dates que hauem gastat en lo pr.t bien-
ni per lo di de la Santa que cremà de dia
y nit devant las Voltigals don. la Sagristeria
fundada per lo Reg.a Cau del Voro

17 ℔ 18 ß

19 ℔ 10 ß

Dattes de Custoveira D. Bugadeza

Maio-1687

Dattes de Custurera y Bugadera

Maig-1687

A 16 de 8bre 1687 Jtem pagat a Madalena Sor viuda per netegar y adobar la roba per la mitga anyada comença al pr de maig dedit any Com consta de rebuda en fol 8 ——— 16 ℔ 10 ß

A 13 de novembre Jtem pagat ad.a Madalena Sor viuda 1 ℔ 8 ß de 1 son per haver netegat Caterne Corporal Com consta en fol 8 ——— 1 ℔ 8 ß

A 29 de maig 1688 Jtem pagat ad.a Madalena Sor viuda per netegar y adobar la roba per la mitga anyada caiguda al darrer de Abril dedit any 1688 Com consta de rebuda en fol 25 ——— 16 ℔ 10 ß

A 23 de 7bre 1688 Jtem pagat ad.a Madalena bogadera 2 ℔ 6 ß y dias son per netegar de bronje 23 Corporals Com consta en rebuda fol 26 ——— 2 ℔ 6 ß

A 22 de Agost 1688 pagarem a Madalena Sor per netegar la cenefa de la blanca de la Casulla y las cortinas del altar Major Consta en fol 24 ——— 4 ℔ ß

A 16 de 8bre 1688 Jtem pagat dita Madalena Sor per la mitga anyada que fineix dit Mes Consta en rebuda fol 28 ——— 16 ℔ 10 ß

A 14 de Mars 1689 Jtem pagat a dita Madalena Sor per netegar los Corporals Consta en rebuda fol 36 ——— 1 ℔ 8 ß

A 11 de Abril 1689 Jtem pagat ad.a Madalena Sor per la mitga anyada caiguda en dit Mes Consta de rebuda fol. 37 ——— 16 ℔ 10 ß

75 ℔ 2 ß

Mayo - 1687

Dattes de brodador Botiguer, passamaner y Sastre.

A 9 de Juliol 1687 Yo Joseph Marcadal Sastre per lo Valor de Un Cent de Domas Contra en rebuda fol. 3 — 3 ℔ 10 ß

A 2 Agost 1687 pagarem a Joan de Escajola passamaner Contra en rebuda fol. 5 — 7 ℔ 4 ß

A 6 de Gbre 1687 pagarem a Pera Albert Sastre per Sinch Domas Rebalia de Sagrunia Contra en rebuda fol. 6 — 2 ℔ ß

A 8 de pagarem a Jaume Cruz Botiguer per las Rahons Contengudas en la rebuda fol 6 — 21 ß ß

A 28 de Janer 1688 pag. a Jaume Cruz Botiguer per las rahons Contengudas en la rebuda fol. 14 — 6 ℔ 18 ß 6

A 5 de Febrer 1688 pag. á Antoni Domas Sastre per las rahons en Son albara Contengudas fol 24 — 5 ℔ ß

A 21 de Maig 1688 pagarem a Joan de Escajola passamaner per las rahons en Son albara Contengudas en fol. 19 — 8 ℔ 16 ß

A 18 de Juliol 1688 pagarem a Joan Planes Bo de draps per las raons en Son albara Contengudas en fol. 24 — 3 ℔ 10 ß

A 21 de Gbre 1688 pagarem a Anthoni Joan Escaiola passamaner per las rahons en Son albara Contengudas en fol. 26 — 2 ℔ 2 ß

A 20 de Gbre 1688 pagarem a Jaume Cruz Botiguer per las rahons en Son albara Contengudas en fol 28 — 2 ℔ 10 ß

62 ℔ 10 26

A 30 de desembre 1688 - pagarem a Anton Arnau
sastre per las raons en son albara contengu-
des com conste en fol- 31 ——— 14 ℔ 10 ß

A 25 de febrer 1689 - pagarem Antoni Ribau vel
luter per las rahons en son albara conten
gudes com conste en fol- 34 ——— 9 ℔ — ß

A 24 de Abril 1689 pagarem a Anthon Arnau sastre
per las raons en son albara contengudes =
com conste en fol- 38 - ——— 1 ℔ 10 ß

A 24 de dit pagarem a fran^ch Escajola pas-
maner per la raons en son albara con
tengudes com conste en fol- 38 ——— 2 ℔ 18 ß

A 22 de Maig de 1689 - pagarem a Anthon Arnau
sastre per las raons en son albara con
tengudes com conste en fol- 43 — 6 ℔ 4 ß

34 ℔ 2 ₰

Dartes de Meste de Cases y Fustes

Marg 1087

Dattes de Meste de Cases y Fuster-

Maig 1687

A 14 de mars 1688 pagarem a mt. franch Puig fuster per las raons en son albara contengudes com conste en fol. 15 ——— 3 tt 10 d

A 20 de Abril 1688 pagarem a mt. franch puig fuster per las raons en son albara contengudes com conste en fol 17 ——— 34 tt = d

A 4 de Abril 1689 pagarem a mt. franch puig fuster per las raons en son albara contengudes com conste en fol. 36 — 34 tt = d

7 l tt 10 d

Dattes de Mestre de Cases Pluste-

Dartes de Cnces as dels Rotllos-

Maig 1687-

A 17 de maig 1687 pagarem al Balle per encendrer los Rotllos la Vigilia de Pentacosta y die de Pentacosta ab las dos festas seguents ---------- ₰ 12 ₰

A 24 de Juny die de St Joan pag. adit Balle per la cinsera de 8 rotllos per lo offici tant solament ---------- ₰ 2 ₰

A 29 die de St Pera pag. al Balle per encendrer los Rotllos primera Vespras maitins y offici segonas Vespras ---------- ₰ 8 ₰

A 15 de Agost pag. adit Balle per la cinsera del die de Nra Sra en la conformitat ---------- ₰ 8 ₰

A 8 de 7bre die de Nra Sra pag. adit Balle per la cinsera de la Madona conformitat ---------- ₰ 8 ₰

A 4 8bre 1687 die de St Franch pag. adit Balle per la cinsera en dita conformitat de primeras Vespras Maitines offici de segonas Vespras ---------- ₰ 8 ₰

A 18 de 8bre die de Nra Sra de Esperanca pag. adit Balle per la cinsera en dita conformitat ---------- ₰ 8 ₰

A 25 de 8bre per die donadal de Vigilia de dos festas seguent donaren adit Balle ---------- ₰ 12 ₰

Cinchi A 17 de Abril 1688 Vigilia de Pargua donaren al dit Balle per la cinsera dedit die die de Pargua de dos festas seguents ---------- ₰ 12 ₰

A 25 de Maig 1688 pag. adit Balle per la cinsera dedit die ---------- ₰ 8 ₰

4 ₤ 6 ₰

A 6 de Juny dominica Pentecostes vigilia de dos
seguens pag. a dit Balle per la encesa de dits Votllos ... 2 ₰

A 24 de dit dia de St Joan pag. al Balle per la en-
cesa de dos ffiu tantum ... 2 ₰

A 29 de dit pag. a dit Balle per la encesa de
dit dia per las primeras Vespras Matines y ffiu
Sagonas Vespras ... 8 ₰

A 15 de Agost dia de Nra Sra pag. a dit Balle
per la encesa de dits Votlos pra V. M. y ffiu
de 2 V. ... 8 ₰

A 8 de Setembre dia de Nra Sra pag. a dit Balle
per la encesa de dit dia pra V. M. y ffiu
de 2 V. ... 8 ₰

A 4 de 8bre dia de St Francesch pag. a dit Bal-
le per la encesa de dit dia pra V. M. y ffiu
de 2 V. ... 8 ₰

A 18 de 8bre 1688 dia de Nra Sra de Esperansa
pag. a dit Balle per la encesa de pra V.
M. y ffiu de 2 V. ... 8 ₰

A 24 de 8bre vigilia de Nadal dia de Nadal
de dos fochs seguens pag. a dit Balle per
la encesa de dits dos ... 12 ₰

A 25 de Mars 1689 dia de Nra Sra pag. al
Balle per la encesa de pra V. M. y ffiu
de 2 de V. ... 8 ₰

A 9 de Abril vigilia de Pasqua de Resurrec-
cio dia de Pasqua de dos fochs seguents
pagaren a dit Balle per la encesa de dits dos ... 12 ₰

4 de 6 ₰

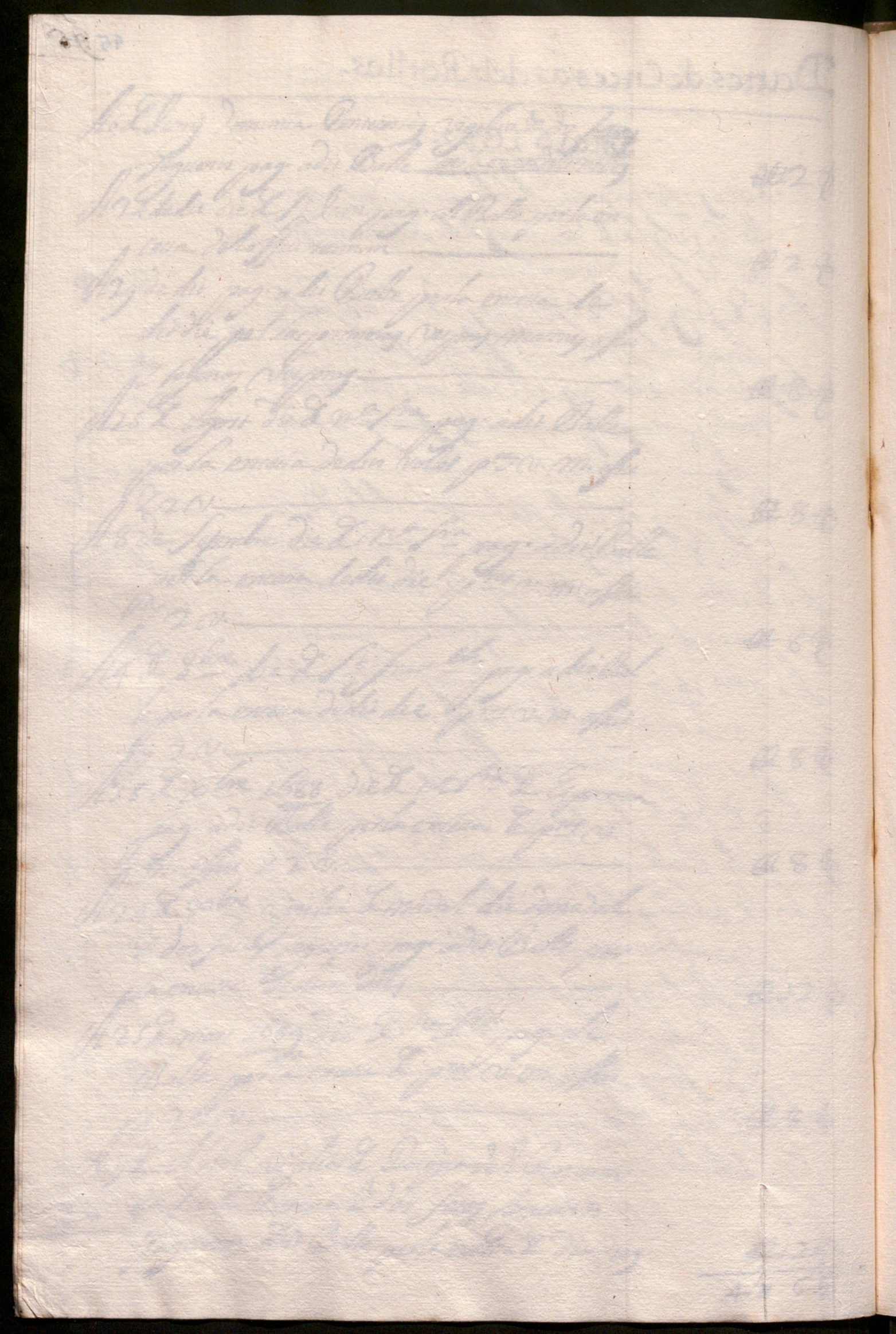

Dattes de Caparas y Cordes

Año 1687

Dattes de Esparter y Corder

Maig 1687

Tenim comprat dos sombres

A 1 de Juny 1687 Tenim pag. a Joan oriol Corder per las rahons contengudas en la rebuda fol 2 — 5 ℔ 2 ₰

A 23 de Janer 1688 Tenim pagat à Jacinto clariano u parrer de per las rahons dela rebuda fol 13 — 1 ℔ 14 ₰

A 26 de Janer 1688 Tenim pagat à Antoni Bernada el parrer per las rahons de la rebuda fol 14 — 11 ℔ 8 ₰

A 10 Agost Tenim pag. à dit Bernada per las rahons dela rebuda fol 24 — 4 ℔ 10 ₰

A 20 de febrer 1689 Tenim pag. à dit Bernada per las rahons dela rebuda fol 34 — 23 ℔ 14 ₰ 8

A 8 de maig 1689 Tenim pagat à dit Bernada per las rahons dela rebuda fol 41 — 3 ℔ 18 ₰ 6

A 22 de maig 1689 Tenim pagat à Joan oriol Corder per las rahons dela rebuda fol 43 — 5 ℔ 9 ₰

A 16 de Janer 1689 Tenim pagat a Joan oriol Corder per las rahons Contenen rebuda en fol. 32 — 2 ℔ 2 ₰ 8

57 ℔ 19 ₰

Mars 1697

Dattes de Adroguer y llibrater

Maig - 1687.

Tenim pagat a Joan Costa nes = llibrater y velotier y
posar unas cubertas noues al llibre dels Bateigs
del any 1658 - fa 1669 ——— ℔ — 8 ₰

A 21 de maig 1687 Tenim pagat al Joan Casanyes
llibrater Consta en rebuda fol 1 ——— ℔ 2 6 ₰

A 4 de 7bre 1687 Tenim pag. a Vicens Furia estam-
per las rahons de la rebuda fol 5 ——— 3 ℔ 7 ₰

A 25 de Octobre Tenim pag. a dit Casanyes per las
rahons de la rebuda fol 12 ——— 2 ℔ 15 ₰

A 27 de febrer 1688 Tenim pagat ad Casanyes
per las rahons de la rebuda fol 15 ——— 2 ℔ 15 ₰

A 8 de Maig 1689 Tenim pag. a Joan Casanyes
llibrater per las rahons de la rebuda fol 35 2 ℔ 8 ₰

A 13 de Maig 1689 Tenim pagat a dit Furia
estamper las rahons de la rebuda fol 35 1 ℔ 8 ₰

A 13 de Janer 1688 Tenim pagat a Pera Serevols
adroguer per las rahons de la rebuda fol 13 — 2 ℔ 12 ₰

A 25 de Abril 1688 Tenim pag. a Saluador Gar-
cia adroguer per las rahons de la rebuda fol 17 — 2 ℔ 18 ₰ 6

A 5 de Abril 1689 Tenim pagat a Joseph
Rodoreda adroguer per las rahons de la rebuda
fol 37 ——— 3 ℔ 5 ₰

A 27 febrer 1688 Tenim pagat a pau Rodes per
la raons Consten en sa rebuda en fol 15 — 5 ℔ 10 ₰

28 ℔ 3 ₰ 6

A 12 de Juliol 1688 tenim pagat a Pere Sero-
rols Adroguer com Consta en Rebuda fol 23 — 2 tt 12 d

A 12 de desembre 1688 tenim pagat a Pau Rodes
per les Raons en son albara Contengudes
en fol 30 — 4 tt 2 d 6

6 tt 1 4 6

Dattes de Cera Cõprada

Maig-1687-

A 11 de 8bre 1687 hauem pagat a Joseph Playa
y a Ramon puig Cl. y monjos per les candeles
de Maig Juin Juliol y Agost Conste de rebuda
en fol-7 ——— 4 tt — ß

A 27 de Noembre 1687 hauem pagat a pau Alba-
dal candaler de cera per las raons en son
Albaro contengudes en fol-9 ——— 7 tt 6 ß

A 23 de xbre 1687 hauem pagat a Joseph Pla
y Ramon puig Cl. monjos per las candeles
de Maig Juin Juliol y Agost Conste en rebu-
da en fol-11 ——— 4 tt — ß

Aig de mars 1688 hauem pagat a Joseph Romeu
candale de cera per las raons en son Alba-
ro contengudes Con Conste en fol-16 ——— 3 tt 12 ß

A 31 de maig 1688 hauem pagat a Joseph Playa
Ramon Puig Cl. monjos per les candeles dels
meses de Jane febrer mars y Abril Cons-
te de rebuda en fol-20 ——— 4 tt — ß

A 31 de Maig 1688 hauem pagat a Joseph Cas-
tell franch Bori Cl. y doner per les can-
deles del Refus Conste en rebuda fol-21 — 4 tt — ß

A 31 de 8bre 1688 hauem pagat a Joseph Pla
y Ramon Puig Cl. y monjos per las candeles
de Maig Juny Juliol y Agost Conste rebu-
da en fol-27 ——— 4 tt — ß

A 23 de Janer 1688 pagarem a Joseph Castell doner
per dos troseps de atxa Conste de rebut en fol-13 — 1 tt 9 ß

32 tt 7 ß

A 5 de xbre 1688 hauem pagat a Joan Jaume Abodal candeler de sera Conste en rebuda en fol 29 ——— 7 ll 6 s

A 14 de Janer 1689 hauem pagat a Joseph Pla y Ramon Puig ps y mayor per ley candeles de xbre 8bre 9bre y xbre Conste en rebuda en fol 32 ——— 4 ll ——

A 8 de maig 1689 hauem pagat a Joseph Roura candeler de sera Conste en rebuda en fol 35 ——— 3 ll 12 s

A 8 de Maig 1689 hauem pagat a Joseph Pla y a Ramon Puig ps y mayor per ley Candeles de Janer febrer marg y Abril Conste en rebuda en fol 41 ——— 4 ll ——

A 8 de febrer 1688 tenim pagat al s.r Canet texidor per vnes gonelles Conste de rebuda en fol 14 ——— 10 l 6 s

A 20 de Abril 1689 hauem pagat a Joseph Castell y a fran.ch Bori ps y domes per lo refug Conste en rebuda en fol 37 — 4 ll ——

24 ll 14 s

Dattes de Argenter clauater y Manya

Maig - 1687

Dit dia Mr Joseph Carbonell manya
Als 25 de Marg 1687 Pagarem y lo valor de dos frontissas
y los cala por home se besten los 1rs can.s 2ℓ y la cassa alos
de ferro y vn menester que val 7ℓ es tot junt ——— 9ℓ 1 ℓ

Alg de mars 1688 - hauem pagat a Cosme Bouera clouetaire per las raons en son albara
contengudes Coste en fol 16 ——— 3ℓ 16 ℓ

A 26 de mars 1688 hauem pagat a Jaume Till
estanyer per las raons en son albara contengudes Coste en fol 16 ——— 2ℓ 12 ℓ

A 16 de febrer 1689 hauem pagat a Joseph Carbonell
manya per las raons en son albara contengudes Coste en fol 33 ——— 11 ℓ

A 6 de mars 1689. hauem pagat a Cosme
Bouera clouetaire per las raons en son
Albara contengudes Coste en fol 35 — 5ℓ 19 ℓ

A 13 de mars 1689 hauem pagat a Jaume
Till estanyer per las raons en son albara contengudes Coste en fol 36 — 3ℓ 16 ℓ

17 ℓ 5 ℓ

Dates de Quarter Courts 23 Mayo

23 Mayo - 1687

Dettes de Salons de Officiels

Mars 1787

Dattes de Salaris de Officials

Maig 1687

A 24 de maig 1687 hauem pagat al Rt Cant fran.co maimo sacrista major coes 6 tt q per lo salari de S.nt Joan y 15 tt per la rasso cio que fa la Sacristia ala Administracio dels escolans de coto de Pano conste de rebuda en fol 1 ——— 21 tt = q

A 25 de Juny 1687 tenim pagat 1 tt 5 q als Rt cononje texidor y fogueres per son salari y paga de S.nt Joan Conste de rebuda en fol 2 ——— 1 tt 5 q

A 25 de Juny 1687 tenim pagat al Rt Dn Joseph Cortada Canonge Sacristo major per son salari de S.nt Joan prop passat Conste de rebuda en fol 3 ——— 6 tt = q

A 31 de Juliol 1687 tenim pagat 4 tt q a Carlos Bellmonte organiste per son salari y paga de S.nt prop passat Conste de rebuda en fol 4 ——— 4 tt = q

A 31 de Juliol 1687 tenim pagat a Gabriel Sauall Baxo dela pnt Iglesia per son salari de S.nt Joan prop passat Conste de rebuda fol 4 6 tt = q

A 8 de 8bre 1687 tenim pagat a Joseph Ploy a Ramon Puig Rt y monjos per son salari Conste de rebuda en fol 7 ——— 8 tt 6 q 8

A 8 de 8bre 1687 tenim pagat a Anthoni Joan Escajola escola major per son salari de escola Conste de rebuda en fol 7 — 9 tt 6 q 8

55 tt 18 q 4

A 27 de gbre 1687 tenim pagat a Silvestre Calm foser major per son salari de foser Conste de rebuda en fol. 9 —— 4 ℔ 10 ß

A 23 de xbre 1687 - tenim pagat a Sr Conge fran.co majno Coma sacrista major i or otector dels escolans de Cota de 9 10 na Conste en rebuda en fol 10 —— 2 ℔ 1 ℔ = ß

Dit dia ~~tenim~~ tenim pagat a dn Sergi Cortada per son salari de sacrista major Conste de rebuda en fol. 10 —— 6 ℔ = ß

Dit dia tenim pagat al Sr Cong.e texidorial Sr Cong.e foguera per son salari Conste en rebuda en fol. 10 —— 1 ℔ 5 ß

A 23 de xbre 1687 - tenim pagat a Sergi Plaj a Ramon puig Sr j mayor per son salari Conste de rebuda en fol 11 —— 8 ℔ 6 ß 8

Dit dia tenim pagat a Anthoni Joan Escayola Coma escola major per son salari Conste de rebuda en fol. 11 —— 9 ℔ 6 ß 8

Dit dia tenim pagat al dr fran.ch tornerme de Cerimonies per son salari Conste de rebuda en fol. 11 —— 3 ℔ = ß

A 24 de xbre 1687 tenim pagat a Carlo Belmonte per son salari de organiste Conste de rebuda en fol. 12 —— 4 ℔ = ß

A 1 de Janer 1688 - tenim pagat a Gabriel sivall ~~sival~~ per son salari de Boxonista Conste de rebuda en fol. 12 —— 6 ℔ = ß

63 ℔ 8 ß 4

A 28 de Abril 1688 tenim pagat a Joan Borter Gt ij mt de Capella dela pnt Iglesia per lo salari de les pasies del anij 1688 Conste en rebuda fol 18 — 3 tt 12 d

A 29 de Maig 1688 tenim pagat a Anthoni Joan escapolo per son salari de escola major Conste de rebudo en fol 20 — 9 tt 6 d 8

A 30 de Maig 1688 tenim pagat a Sorgt Plaij a Ramon Puig Gtes ij monjos per son salari Cste de rebudo en fol 20 — 8 tt 6 d 8

A 4 de Junij 1688 tenim pagat a Siluestra Clam foser per son salari de foser Cste de rebuda en fol 21 ——— 4 tt 10 d

A 9 de Junij 1688 tenim pagat al Sr Cangt franco majmo per son salari de Sacrista major per lo paga de Snt Joan primer vinent Conste de rebuda en fol 22 — 6 tt — d

A 14 de Junij 1688 tenim pagat al Sr Cangt dzer Coma Sacrista major ij protector dels escolars de Cota de grana Com Conste en rebuda en fol 22 ——— 21 tt — d

A 3 de Julial 1688 tenim pagat a Carlos Belmonte lo salari de organiste Conste en rebuda en fol 22 ——— 4 tt d

A 11 de Juliol 1688 tenim pagat a Gabriel Çaual per son salari de Baxonista Conste en rebuda en fol 23 ——— 6 tt — d

62 tt 15 24

A 12 de Juliol 1688 hauem pagat al dr
franco Paluanij per lo salari dela
lectura Conste en rebuda en fol 23 — 9 ℔ — ℓ

4 Aug de xbre 1688 hauem pagat al sr Cangl
tauerner ij al sr Cangl pé per lon sala-
re de hoydos de Conste Conste de rebuda
en folio 25 — 5 ℔ — ℓ

A 21 de xbre 1688 hauem pagat a Anthoni
Joan Escriola per son salari de Esco-
la major Conste de rebuda en fol 25 — 9 ℔ 6 ℓ 8

A 1 de xbre 1688 hauem pagat a Joseph Pla
ja Ramon Puig pes ij mosos per son salari
con Conste de Rebuda en fol 27 — 8 ℔ 6 ℓ 8

A 3 de xbre 1688 hauem pagat a Siluestre Calm
per son salari de fer mayor Conste de
rebuda ne fol 28 — 4 ℔ 10 ℓ

A 6 de xbre 1688 hauem pagat al sr Cant
franco maimo per son salari de Sacrista
major Conste de rebuda en fol 29 — 6 ℔ — ℓ

A 12 de xbre 1688 hauem pagat al dr Joan
Vallès pe per son salari de Sindich Cons
te en rebuda en fol 29 — 4 ℔ — ℓ

A 13 de maig 1689 hauem pagat al dr Joseph
Llorens pe per lo salari de la lectura Cons
te en rebuda en fol 30 — 9 ℔ — ℓ

A 20 de xbre 1688 hauem pagat al dr Cangl Be-
net Axer sacrista major Conste en fol 31 — 21 ℔ ℓ

79 ℔ 3 ℈ 4

A 31 de xbre 1689 hauem pagat al Dr Franch
former Gel ij mes de Cerimonies per son
salari Conste en rebuda en fol. 31 — 3 tt — ℓ

A 14 de Janer 1689. hauem pagat a Joan
Grau Com a escola major per son sala-
ri Conste en rebuda en fol. 32 — 9 tt 6 ℓ 8

A 14 de Janer 1689 hauem pagat a Joseph
pla ij a Ramon puig Gel ij mosos per son
salari Conste en rebuda en fol. 32 — 8 tt 6 ℓ 8

A 18 de Janer 1689 hauem pagat a Carlos
Belmonte per son salari de organiste
Com Conste en rebuda en fol. 32 — 4 tt — ℓ

A 23 de Janer 1689 hauem pagat a Grabri-
el Soual per son salari de organiste
Com Conste en rebuda en fol. 33 — 6 tt — ℓ

A 28 de Abril 1689 hauem pagat al Rt Joan
Barter mes de Capella per lo salari dels
passats Conste en rebuda en fol. 39 — 3 tt 12 ℓ

A 8 de maig 1689 hauem pagat a Joseph pla
ij a Ramon Puig Gel ij mosos per son salari
Com Conste en rebuda en fol. 41 ——— 8 tt 6 ℓ 8

A 8 de maig 1689 hauem pagat a Silvestre Calm
per son salari de foser major Conste en
rebuda en fol. 41 ——————— 4 tt 10 ℓ

A 8 de maig 1689 hauem pagat a Joan Grau
per son salari de escola major Conste en
rebuda en fol. 42 ——————— 9 tt 6 ℓ 8

56 tt 8 ℓ 8

A 12 de maig 1659 havem pagat a Macia marcal notari del molt Ilre Capitol Conste ne en rebuda en fol. 42 ——— 24 ll q

Item nosaltres Luis Albarich y Christofol Pazan ps Sacristans menors nos auem retingut per nostre salari de Sacristans menors 144 ll q per los dos anys del pnt Bienni que Comensa lo primer de Maig 1687 fins lo ultim de Abril 1659 arao de 36 ll q per any per cadehu dels Sacristans son ——— 144 ll q

Item nos havem retingut 3 ll q per lo salari de acompanyar lo Predicador y per lo pnt Bienni ——— 3 ll q

171 ll q

Dettes de Censsos y Censsals.

Dattes de Censsos y Censsals-

Aro de 7me 1688 auē pagat ylos calendarj a casa la Ciutat ylo cobransa del censal de 7me ps de 80ll ylo cūpliment de 1674 ——— ℔ 8 ß

A 23 de Noembre 1688 he firmat apoca als diputats dela mitja ps del censal de gne a lon compte de 1673 ——— ll 8 ß

he pagat ylos calendarj

℔ 17 ß

Cartes de Cassos y Consals.

Dattes Extraordinaries

Maig 1687

Item pagat lo valor de un plater de pinafrix y pesa la mitat de sal y de vuey dels Batexos — tt — ß 8

Item pagat a Antoni Joan Scayola scola Major y haver spolsat tres begades lo tabernacle — tt 1 5 ß

Item pagat y dos dotzenas de Cufets ab sa fa- tella estenyats y de vuey dels sacrixans y 6 ß dels cera — tt 1 7 ß

Item pagat y betes que serven ßlos Coxins que renuexen y la Cuera — tt — 3 ß

A 12 de Juliol de 1688 comprare un garrofa de bre de ßoranges ßl altar del Stre Crucifix y la vegada dels Segons Translatis — tt — 2 ß 6

A 28 auem donat als moxos y dos vegas de Bou ßlo Thomas y 3 cana cordo y llegar a 6 dits cana — tt 7 ß 6

A 2 de setembre 1688 aiie pagat y dos vegas de bou 1 ß 6 y y 3 canas cordo y llegar la campana del Padre — tt — 4 ß 6

Item als 3 de setembre 1688 aiie pagat a Librater y portar vinay Cubertas noves a un llibre dels Batexos que lo pergami era molt dolent y tornarlo a reenuir y reenuir altre llibre dels Batexos que eran cascu- dessen ells tot — tt — 7 ß

A 9 de nouembre 1688 vinch y pagat als Curia y lo trellat de la Causa de la Sepultura que Stra Mra ha enterrat de un Valencia que matarē, que comera al cenyeo tocant a la seu y Stra Mra pre- tenia contrari lo conte del verbal se tingue, de orde del Molt Ille Capitol, donat als Srs Sacristans Major — tt — 6 ß

Item vinch comprat una Capsa de tinter y serven dels Batexos — tt — 5 ß

Item auie comprat a la botiga den Crest una pessa de betta blanca y portar als amits — tt — 5 ß

Item dos papers de Agulles — tt — 4 ß

3 tt 9 ß 2

Item mes auie comprat cent sinquata garbons ℔ 9 ₰

A 2 de Agost 1687 hauem pagat a Joseph Castell
y a franca Boria pages y domes Com Conste
en rebuda en fol 4 —— 11 ℔ 6 ₰ 6

A 11 de gbre 1687 hauem pagat a Pedro Serra
procurador Com Conste en rebuda en fol. 8 — 3 ℔ 7 ₰

A 3 de xbre 1687 hauem pagat a fra Joan Par-
gual Conste en rebuda en fol 9 —— 11 ℔ 8 ₰ 10

A 14 de xbre 1687 hauem pagat a fra Joan
Pargual Conste en rebuda en fol 10 —— 20 ℔ 7 ₰

A 21 de maig 1688 hauem pagat a Joseph Ca-
stell y a franca Boria pages y domes Com Conste
en rebuda en fol 21 —— 3 ℔ 15 ₰ 6

A 27 de Agost 1688 hauem pagat al Nt Joan
Barter pr per conte del Pe Berthomeu =
Conste de reb.da en fol 25 —— 11 ℔ — ₰

A 13 de xbre 1688 hauem pagat al Rt Canonge
domingo foguerey Com Conste en rebuda
en fol 30 —— 27 ℔ 10 ₰

A 6 de febrer 1689 hauem pagat a Joseph vas-
ciana dorador Conste en rebuda fol 34 — 6 ℔ — ₰

A 8 de maig 1689 hauem pagat al Rt Canonge do-
mingo foguerey Com Conste en rebuda
en fol 40 —— 27 ℔ 10 ₰

A 11 de maig 1689 hauem pagat al Rt Canonge
franco moima Com a Protector del
Stm Sagrament per los 63 que aposat
ales Barones de sta culaira Com Cos-
te en rebudo en fol 42 —— 12 ℔ — ₰

134 ℔ 13 ₰ 10

Cmes hauem Postat per lo Carguer de Carbo que
son Postades al fogo de la Sacristia en lo
port Boeni a 1 ℔ 14 ℓ Carga Sumen —— £7 ℔ ℓ

Dattes de Rosacks Maig 167

Maig 167

Dattes de Rossechs Maig 1687

Maig 1687

Posam en rossech aquella pª de cens que tots anys acostumade correspondre lo protector dels Anis Comuns en lo mes de 9bre pª 1 ll 16 ß y raho de aquell cens que acustumade rebrer lo procurador major dels Anes Comuns de Agusti stal dat y Cases al portal Nou y ß 7bre 1687 y 1688 ——— 3 ll 12 ß

Comes posam en rossech aquella pª de cens que fala ciutat de Barª antes ho feya Joan Albar hortola y Cases al portal Nou en lo mes de 9bre 1 ll 16 ß y la ciutat nomes pagar perque lo Reyn.re S.r ha fet en derrocar dites Cases y fer muralles y per 9bre 1687 y 1688 ——— 3 ll 12 ß

Comes posam en Rossech aquella pª de cens que fa Thomeu Domenech pagès de Sordenyola vuy la ciutat de Barª y Cases al portal Nou en lo mes de 9bre 1 ll 16 ß y per 9bre 1687 y 1688 ——— 3 ll 12 ß

Comes possam en Rossech aquella pª de cens que feya tots anys en lo mes de Abril de 1187 ß Franch Badia Caualler per vna pessa de terra prop Jesus la qual fonch de Miquel ferrer que casa abgas y hauer casat ab la dita ferrer y per Abril 1688 y 1689 ——— 3 ll 12 ß

Comes posam en Rossech aquella pª de censal de 2 ll ß que tots anys solo Deneral de Cattalunya en lo mes de Maig y per maig 1687 y 1688 ——— 2 ll 1 4 ß

Comes possam en Rossech aquella pª de Censal que fa pere may de Badalona en lo mes de maig y per 1687 y 1688 a 10 ß pª ——— 4 ll 10 ß 10

1 ll — ß

20 ll 0 ß 10

Com̃es possam en Rossech aquella p.o de censal que tots anys lo General de Catalunya de 4ll 3ß 4 en lo mes de Juliol ỹ per Juliol 1687 ỹ 1688 — 8ll — 6ß 8

Com̃es possam en Rossech aquella p.o censal que lo General de Cathalunya de 16ll 13ß 3 en mes de 8bre ỹ per 1687 ỹ 1688 — 33ll — 2ß 6

Com̃es possam en Rossech aquelles dues mitges pencions del censall que fa la Ciutat de Bar.a en lo mes de 9bre de 24ll 2ß 9 antes here de 24ll 16ß 4 ỹ per ser reduit nos pague sino las 24ll 2ß 9 ỹ com nos cobre sino mitja pencio nons me carregam sino vna pencio ỹ tot lo Bieni per lo tant donam en Rossech les altres dues mitges pensions del 9bre 1687 ỹ 1688 — 24ll — 2ß 9

Com̃es possam en Rossech aquella p.o de censal que tots anys fa la Ciutat de Bar.a en lo mes de 9bre 32ll 8ß per la dotatio de les 12 atxes ỹ 8 Cirs de cera groga que Mortunaue posar la Sacristia p los 12 Anniversaris que se celebren se leuauen per ara del Exm.e Sor Duch de Cardona ỹ per 9bre 1687 ỹ 1688 — 64ll 16ß

Com̃es possam en Rossech aquella p.o de censal de 50ll ß que tots anys laue de pagar lo General ab fermansa de la Ciutat de Bar.a en lo mes de Frabrer ỹ per frabrer 1688 ỹ 1689 — 100ll — ß

230ll 7ß 11

Conex possam en Rossech aquella pª de Censal de 1tt q
que tots anijs Sabo General de Cathalunya en
Abril ij per 1688 ij 1689 ——— 2 tt —— q

Conex per Nota com del Censal de 80tt q que feia
la Ciutat de Barª en lo mes de 7bre q Consse-
nalo dels marmessors del gr Cangl Miquel
duhen tots los dissaptes en la Capella de Stª
tes de la Coresma deles pencions secs q ser
lo pnt bieni del primer de Maig 1687 fins lo
quitat lo sobre dit Censal per auer cobrat en
vultim de Abril de 1689 com Noine auem
carregat en fol 1 ——— tt q

Conex possam en Rossech aquello pª de Cens que fa en-
manuel de Sint Joan antes don Sosep Sotsbes
tots anijs de 1tt q en lo mes de Juny q vn hort-
gueta ij possa ex en lo Carrer del Carme per Juny-
1687 ij 1688 ——— 2 tt 1 4 q

Conex possam en Rossech aquello pª de Cens que fa Jaume
Sabater ij antes Jaume Sama dels pagesos de Cornella
tots anijs 1tt 6 q en lo mes de Juny per vna pessa
de terra de terra ij per 1687 ij 1688 ——— 2 tt 1 3 q

Conex possam en Rossech aquello pª de Censos que
dona Geronima Sort Viuda fa antes don Anthon
Granollachs de 3tt 16 q en 9bre per Casas propa
la marce ij per 9bre 1687 ij 1688 ——— 7 tt 12 q

Conex possam en Rossech aquella pª de Cens que fa
la Comunitat de Sint miquel Arcangel de Barª
com ha succehint als hereus de miquel Cortes
Cade anij 1tt 2 q per Casas al portal Nou
ij per 9bre 1687 ij 1688 ——— 2 tt — 5 q

15 tt 4 q

Comes possam en Rossech aquella pª de cens que fa
don pedro montaner per vna pessa de terra
anall donsella 1 ℔ 16 ß en xbre ij ₰ i 687 ij i 688 — 3 ℔ 1 2 ß

Comes possam en Rossech altra pª de cens que fa tots
anijs lo sobredit don pedro montaner per vna
pessa de terra anall donsella 1 8 ß ij per-
i 687 ij i 688 ——— 1 ℔ 1 6 ß

Comes possam en Rossech aquella pª de cens que fa
tots anijs lo dr franch maresma en lo mes
de Abril 2 ℔ 14 ß per vna pessa de terra al
Finestar ij per- i 688 ij i 689 ——— 5 ℔ - 8 ß

Comes possam en Rossech altra pª de cens que fa
dit dr maresma per altra pessa de terra
aldeuant de la torra del dr Castello de cen-
cio 13 ß 6 ij per lo anij de i 688 ij i 689 ——— 1 ℔ - 7 ß

Comes possam en Rossech aquella pª de cens de 2 ℔ 5 ß
en Abril per vna Botiga als Conbij que
a de pagar lo sr dr molines ho lo dr Massaney
com a clets dels bens de la sra sunijer ij per
Abril. i 688. ij i 689 ——— 4 ℔ 10 ß

Comes possam en Rossech aquels 10 ß de mortisatio que
pague la Comunitat de sñt miquel Arcangel
foren per lo cens que reben de la Casa de
miquel Cortes del portal Nou que la Ciutat
de Barª ha preg en gbre ij ₰ i 687 ij i 688 - 1 ℔ - ß

Comes possam en Rossech tots los Aniuersaris que ho fet
lo Bisme Comuna en lo pñt Biennj p lo drer de Cen-
ij tonba que nos som Carregats en les reb des de Ca-
rij ij tonba fol. 9 fins a fol. 20 que sume segons
lo memorial 6 ℔ 18 ß per quant Nos somja

1 7 ℔ 1 3 ß

Carregats de totes les partides que auem
cobrat del Dr Joan Vallés procurador ma
for dels Anys Comuns en rebudes extraordina
ris en fol. 66. del ptt llibre ——— 64 ℔ 18 ß

125

Autos de Cruzinados _____ 77
Autos de Reos y Amnistiados _____ 82
Autos de Misas coplosas y Sermones _____ 97
Autos de Oficios y Sentencias _____
Autos de Visitas y Audiencias _____
Autos de Bienes Secuestros y Sustis _____ 106
Autos de Visitas y Memorias de Casas _____ 108
Autos de Cruzadas de Rollos _____ 109
Autos de Capuchas y Cedulas _____ 112
Autos de Indulgencias y Libertades _____ 113
Autos de Cera Repartida _____ 117
Autos de Negocios Claustros y Mayordomias _____ 120
Autos de Celdas de Oficiales _____ 123
Autos de Cursos y Cursistas _____ 126
Autos Extraordinarios _____ 129
Autos de Posesiones _____ 133

Dattes de Carramades ——— 77-
Dattes de Festas y Aniuersaris ——— 82-
Dattes de Missas cõpletas y Sermons ——— 87-
Dattes de Oli vi y Ganfanons ——— 96-
Dattes de Custurera y Bugadera ——— 104-
Dattes de Brador, Botiguer, Passaner y Sastre ——— 106-
Dattes de Fuster y Mestre de Cases ——— 108-
Dattes de Encesas dels Rotllos ——— 109-
Dattes de Esparter y Corder ——— 113-
Dattes de Adroguer y llibrater ——— 115-
Dattes de Cera cõprada ——— 117-
Dattes de Argẽter Clauater y Manya ——— 120
Dattes de Celaris de Officials ——— 122
Dattes de Censsos y Censsals ——— 126
Dattes Extraordinaries ——— 129
Dattes de Rossechs ——— 133-

1687 a 1688

emes auem pagat à Antoni Soler argenter ecola Major
per posar à daurar los draps del Altar sobre
el Corpus Conta à Rebuda a fol. 26 —— 1 ℔ ℓ

Als 2 d'Abril 1688 segons dominica die de la Pasqua
Prouisional de Sta Eulalia auem pagat à Isidoro
Blanch seruent de Sastre de Balle per la roba
ha posar entre los dits grossos de Santa Eula-
lia ——— 7 ℔ 12 ℓ

Als 2 d'Abril
del Re
se posar
en la
en fo
Als 12 de Febr
laria d
roma
Sta Eu
emes auem pa
cio per
mella
emes auem
dar à
via Sta
A 13 de Abril
seruint
Sore per
als comp
A 17 de Abril
compar
comunio
emes auem pagat
sanct en la Creu de la Adoracio del Monum.
de aigua almerada —— 1 ℔ 5 ℓ

6 ℔ 2 ℓ

emes auem gastat per lo dimars de Dimendres Sant que
fone als Jueus ham ajudar à fer lo Monument de
dit Sto y plegar tota la roba com son dos
sagristans dos Monjos padrins de dit Monjoy
Ecola Major dotze escolanets tambe padrins
del Jouen Balle Cathedral y per la Roba
Sis ℔ Vi —— 7 ℔ 12 ℓ

1 ℔ 12 ℓ

1 ℔ ℓ

5 ℔

6 ℔

40 ℔ ℓ

50 ℔ 15 ℓ

rai veyrai de Vlap de la Cathedral y Sta