Sacristia

Biemni de 1683 a 1785

✝

Libre de Rebudes. y Dattes dela Sacristia del Biēni del primer de Maio 1683 fins ultim de Abril 1685 essent Sacristans menors Luis Albarich y Christofol Sarau prēs.

1683 1685

0

4





✠

Rebudes de Nozobotins ——— 1-
Rebudes de Censals ——— 4-
Rebudes de Círis y tõba ——— 6-
Rebudes de Festas particulars ——— 15-
Rebudes Ozdinaries y Reposicion ——— 17-
Rebudes de Fosser ——— 19-
Rebudes de Sepultures de Capítol ——— 22-
Rebudes de Delme y Redelme ——— 31-
Rebudes de Monjo Major ——— 35-
Rebudes de Monjo Menor ——— 36-
Rebudes de Obíts ——— 37-
Rebudes de Cera Venuda ——— 39-
Rebudes de Extraozdinaries ——— 57-
Rebudes de Poseccions Canonicals ——— 61-
Rebudes de Sepultures Canonicals ——— 62-
Rebudes de Sepultures Beneficials ——— 64-
Rebudes de Cõbregars y Bateixs ——— 67-

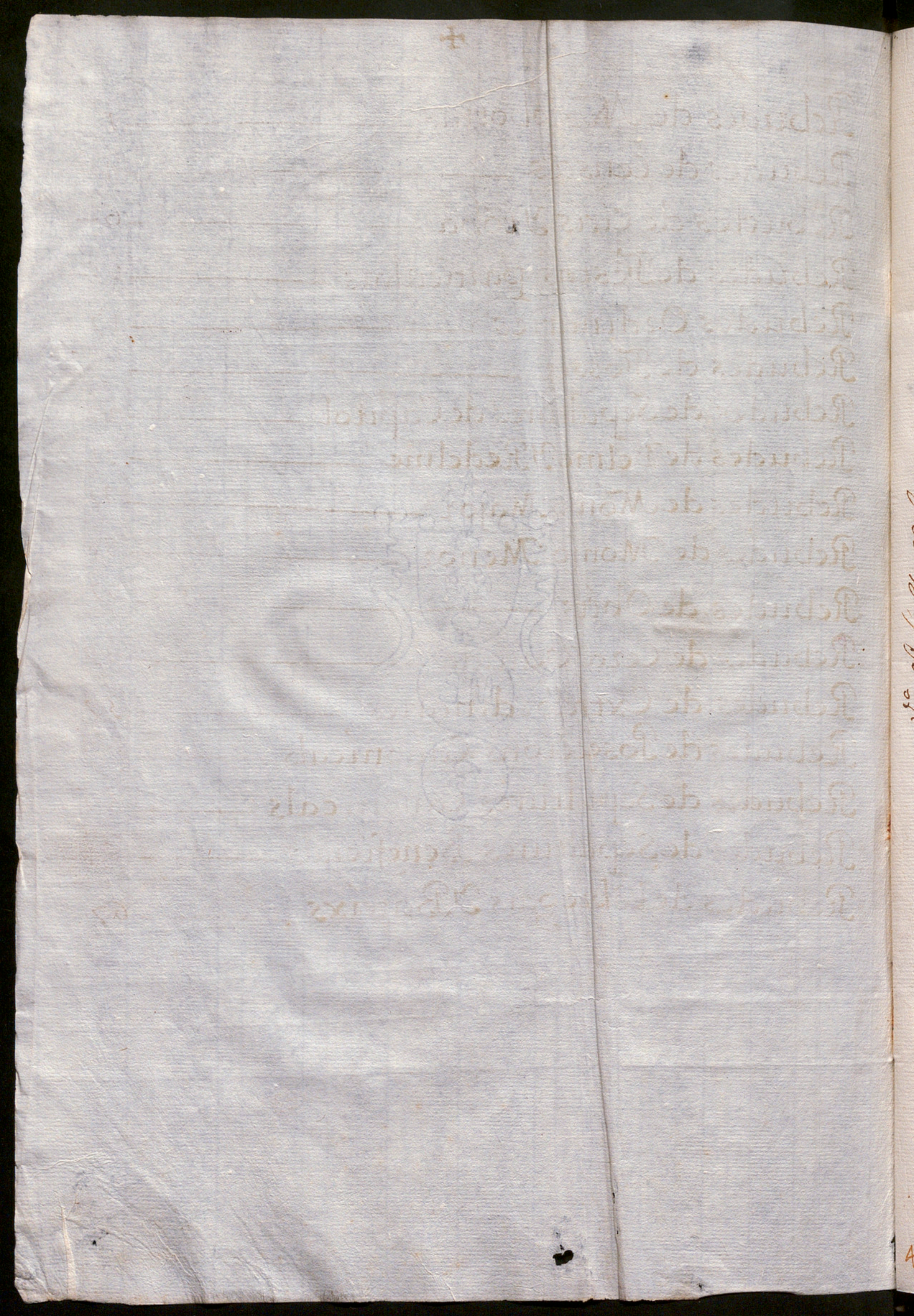

Rebudes de Morabotins. Maig-1683-

Maig-1683-

Pº hauē rebut y a quella pencio de cens de 1 ltt 10 ß que tots anys en dos terminis, co es en Maig y 9bre. Fiesa Antoni Scuder notari y des pres Joan Costa nott. y uuy lo Rebo dre Felip y Sobet Secretari del mste 3lle capitol, per cas al carrer del carme lo qual cens fou donat y llt. Dega y can. Pau del Rosso a obs de fer cremar la llantia que esta diis la sacristia dels Reliquias hon esta tota la plata y fa Maig y 9bre 1683 y Maig y 9bre 1684 ——— 23 ß ℔

Emes hauē rebut de Emmanuel de St. Joan, antes don Joseph Sorribas per vnhor que te y possehei p enlo carrer del carme, Pº de cens en lo mes de Juny ~ 1 ltt 7 ß y fa Juny 1683 y 1684 ——— 2 ltt 1 4 ß

Emes hauē rebut de Gas par sabater y Antes Jaume Famada pages de Cornella p. de cens en lo mes de Juny 1 ltt 6 ß 6 per vna pessa de terra y fa Juny 1683 y 1684 ——— 2 ltt 1 3 ß

Emes hauē rebut dels Proms dela Confraria dels Steuens per aquella p. de cens que fan tots anys en dos terminis co es en lo mes de Setēbre y en Abril 4 ltt 10 ß dich 4 ltt 10 ß. y per los dos anys del p.nt Bienni son 9 ltt ß y fa la Casa dela Confraria ——— 9 ltt — ß

Emes del Protector dels Aniuersari y comuns dela Seu de Pa. y fa les p. que fa tots anys en 7bre 1 ltt 16 ß y vaho de aquells cens que acostuma auer dit Protector de Agusti Astaldat y fa les al portal nou y ltt 7bre 1683. y 1684. ——— 3 ltt 1 2 ß

Emes de Dona Geronyma Torretrida com ha succehyt a don Anton Granollachs p. de cens en 9bre 3 ltt 16 ß per Cases al carrer delas Tolleras pro la merce y per 9bre 1683 y 1684 ——— 7 ltt 1 2 ß

Vta ℔ 48 ltt 10 ß

48-11-

Emes hauē rebut dels Jurats Regents ÿ la Cas-ÿ hosteuē
en lus fusina p.ª de cens en lo mes de g.re Ltt 1 ß ÿ per
g.re 1683 ÿ 1684 ——— / 3tt 1 2ß

Emes hauē rebut de la communitat del S.t Miquel de Barcelona
com ha succehynt als hereus de Miquel Cotes ÿ la
p.ª de cens en g.re Ltt 2 ß 6 ÿ ÿ g.re 1683 ÿ 1684 ——— / 2tt — 5ß

Emes de la Ciutat de Bl.ª ante Joan Alba hort de la ÿ Cases al
portal nou p.ª de cens tots anys en lo mes de g.re Ltt 1 ß
ÿ los dos anys de g.re 1683 ÿ 1684 ——— / 3tt 1 2ß

Emes hauē rebut de dona Joana Salas Jou viuda ante Eulalia
Vahells ÿ ante Aguilera p.ª de cens tots anys Ltt 1 ß
en g.re ÿ los dos anys 1683 ÿ 1684 ——— / 3tt 1 2ß

Emes de Barthomeu Domenech pages de Sarderuy de Vuy
la Ciutat de Bl.ª ÿ Cases al portal nou p.ª de cens tots
anys en g.re Ltt 1 ß - ÿ - 1683 ÿ 1684 ——— / 3tt 1 2ß

Emes hauē rebut de D.n Pedro Montaner ÿ una peça de
terra a Vallldonsella p.ª de cens tots anys Ltt 1 ß 6 ₰ en
D.re ÿ ÿ Desembre 1683 ÿ 1684 ——— / 3tt 1 2ß

Emes hauē rebut de D.n Pedro Montaner ÿ altre peça de terra
prop Vallldonsella p.ª de cens 1 ß 8 ₰ ÿ ÿ dos anys —— / 1tt 1 ß

Emes hauē rebut de Reber Ciutedà honrrat de Barn.a
ante dona Aldriha Ferriol ÿ ante Roig p.ª de cens
tots anys - en Mars 4tt 9 ß ÿ Cases al carrer del Vidre
ÿ ÿ Mars 1684 ÿ Mars 1685 ——— / 3tt — ß

Emes de Leonart Serra Vuy la viuda Serra p.ª de cens 1 ß 6
en lo mes de Abril ÿ ÿ Abril 1684 ÿ 1685 ——— / 1tt — 7ß

Emes hauē rebut del D.n Francesch Mareschma p.ª de cens
en Abril 2tt 1 ß 4 ₰ - ÿ una peça de terra al ginestar
ÿ ÿ los dos anys 1684 ÿ 1685 ——— / 5tt — 8ß

Emes hauē rebut del D.n Mareschma p.ª de cens 1 ß 6 per
una peça de terra deuant la torre del D.n Castello
en Abril ÿ ÿ 1684 ÿ 1685 ——— / 1tt — 7ß

V.e —— 38tt - 3ß

38-3

Emes auē rebut de Luig Janer viuda Jantera Sa Sunyer, Jara
pagan Cod.r Molins Jlo d.r Massana, Jlo banch
dela Ciutat de Bs.a p.o de Cens en Abril 2tt5 q
Jy una botiga als cambis, o casa que fa cantonada a
dits cambis Jly Abril 1684 Jl 1685 ——— 4tt1 0q

Emes de Francesch Badia Caualler per una pessa de terra
prop de Jesus la qual fou de Miquel ferrer que casa
ab la filla de dit Badia caualler Cuy Regas caualler
Jhauer casat ab la dita Ferrera p.o de Cens en Abril
Ltt7 q - Jly Abril 1684 Jl 1685 ——— 2tt1 4q

7tt - 4q

48 tt 2 s
38 tt 3 q
7 tt 4 q

93 tt 2 s 8 q

Ve. ab lo Quaderno

Summa Vniuersal delas Rebudas de morobatins
que ab dues summas de plana Jmportan nou anta
dos liuras dinut. sous dem ——— 93 tt 2 s 8 q -

7 - 4 -

Rebudes de Censals Maig 1683

Maig 1683

Rebudes de Censsals. Maig 1683

Maig. 1683.

Nº. Primo ſalo General de Cathalunya pº de censal enlo mes de Maig. 2tt5ß5 ∫ Maig. 1683. ∫ 1684 ——— 4tt1 o ß10

Nº. Emes ſa Bª Mas de Badalona enlo mes de Maig pº de censal 1o ß ∫ 1683 ∫ 1684 ——— 1tt — ß

Nº. Emes Fra lo General de Cathalunya enlo mes de Juliol pº de censal 4tt3ß4 ∫ Juliol 1683 ∫ 1684 ——— 3tt — 6ß8

Emes haué rebut de la Sra Ptinoyna pº de censal 2tt5ß enlo mes de Agost tots anys ∫ Agost 1683 ∫ 1684 ——— 4tt1 oß

Nº. Emes ſa la Ciutat de Barcelona pº de censal 8ottß enlo mes de Setembre tots anys ∫ 7bre 1683 ∫ 1684 ——— 1 6 o tt — ß

Nº. Emes Fra lo Genal de Cathalunya pº de censal tots anys en lo mes de Octubre, 16tt11ß3 ∫ 8bre 1683 ∫ 1684 ——— 33tt — 2ß6

Emes haué rebut del Carritater ∫ la pº del censal de 5ottß2 delas quals hara ha restat sols de pº 35ttß2 ∫ auerne ſlluit la deme pº que sols es hauia de pº delas dites 35ttß2 ∫ ſlos anys de 9bre 1683 ∫ 1684 ——— 7 0tt1 4ß4

Vª de Lo Ofsecrado

Emes haué rebut del Carritater per aquella pº de censal que ha que dat del censal que en sa creatio era de 11ttß ∫ lo Aniuersari del Canª Parada, ∫ ara no es ſino de pº 5ttß en 9bre com lo Carritater ne haja ſlluides 6ttß de pº ∫ 9bre 1683 ∫ 1684 ——— 1 o tt — ß

Nº. Emes ſa la Ciutat de Bª pº de censal en lo mes de Nouembre tots anys - 24tt2ß9 ∫ reductio que ante era de 24tt16ß4 de moneda de ſlsens ∫ 9bre 1683 ∫ per 1684 - ——— 4 8tt — 5ß6

Nº. Emes ſa la Ciutat de Barcelona pº de censal en lo mes de Nouembre 32tt8ß ∫ ſla dotatio dels dotze altres ∫ 8 ciris de cera groga que acostuma ane per la Salueta als 12 Anis - que se hauien de celebrar ∫ ara del Exmº Sr Duch de Cardona ∫ Nouembre 1683 ∫ 1684 - ——— 64tt1 6ß

Vnes 1 405tt — 5ß10

405 — 5 — 10

Emes hauem rebut dels Cavitater y fa pc de censal que fa tots anys en lo mes de desembre gtt q y lo aniuersari de Joan Gilet y felip de Malla can.e q y de sembre 1683 y 1684 ——— 18 tt — q

N. Emes fa lo General de Cathalunya ab fermansa de la Ciutat de Barcelona en lo mes de Febrer tots anys 500 tt q es del de la noua Manleuta, y Febrer 1684 y 1685 — 100 tt — q

N. Emes fa lo General de Cathalunyo pc de censal en lo mes de Abril 1 tt q y Abril 1684 y 1685 ——— 2 tt — q

Emes haue rebut dels Cavitater y fa responcio del office que tots anys se diu lo dia de s.t Antoni de Padua en la capella de dit S.t y anima de Mc Madalena Soffil Viuda cantors y celebrants y lo anys 1683 y 1684 a.r de 3 tt 4 q —— 6 tt — 8 q

Emes haue rebut del Cavitater y fa responcio que fa tots anys y vn office se diu en la capella del Perdo, de patrone dñr, cantors y celebrants y sisla Major a.r 17 q y any y Abril 1684 y 1685 —— y anima del s.r can.e Franch. Valleri — 1 tt 1 4 q

Emes haue rebut de la Ciutat de Barcelona y les dues mitges pencions que acostuma pagar cada any ço es del censal bel mes de setembre de pc 80 tt q y les completes de s.ts Cul.a fundades y lo s.r Can.e Miquel Joan Boldo, es saber 40 tt q y la mitja pencio abon compte de 1672 y 40 tt q y lo cuplimens del any 1672 son ——— 80 tt — q

Emes haue cobrat de la Ciutat de Bc.a les dues mitjas pencions del censal que fa tots anys en lo mes de g.bre de pc 24 tt 2 q 9 y lo cuplimen del any 1671 —— 24 tt — 2 q 9

1.o Emes haue cobrat del s.r can.e Franc.o Maymo com ha cavita- ter y lo office

Emes haue cobrat del General de Cathalunya dues mitjas mitjas pencions del 4, censals que fa tots anys que juntz prenen suma de 24 tt q ——— 24 tt — q

40 5 tt 4 q 10
256 tt 4 q 9
665 tt 5 q 7

V.a — 256 tt — 4 q 9

Suma Vniuersal de sos Rebuts de censals que ab dos summas de plana imposten 521 centes y vint y vna Liura dell — 665 tt 5 q 7
sou — 4 — y set diues dien ———

256 — 4 — 9

Rebudes de Círis y tomba Maig-1683

Maig-1683-

- A8 Rebérem dela bossa comuna y pāra de Mīcer Antoni Miquel Fe. y beneficiat dela pñt Iglesia — ₶ 7 ß
- A15 Rebérē dela caritat y pāra de Fran.ch Vallerí can.e — 2 ₶ 5 ß
- A17 Rebérē dela bossa comuna y pāra de Thuis Lauarro ff. y bed.r — ₶ 7 ß
- A18 Rebérem dela bossa comuna y la bona memoria de D.n Martí Garcia Bisbe de Bs. y de D.n Joan Cordella Bisbe dela Guardia en lo Regne de Napols — 1 ₶ 4 ß
- A19 Rebérem dela bossa comuna y pāra de Thuis Escarrer y Gassol can.e — ₶ 7 ß
- A20 Rebérem del Obrer menor y anīmes de Purgatori — ₶ 4 ß
- A28 Rebérem dela caritat y anīmes del D.r Sagīmon Salla Capiscol y Can.e dela pñt Iglesia y de Miquel Joā Ozona Capiscol y can.e y de Fe. Sala Prior des.ta Ma. del Fia — 1 ₶ 1 0 ß

Juny-1683

- Al prīmer Rebérē dela bossa comuna y pāra de Jau.e Talauera Ardiaca y Can.e y de Fernando Nunyes Caualler — ₶ 1 0 ß
- A2 Rebérē del Obrer menor y totes les anīmes de Purgatori — ₶ 4 ß
- A4 Rebérē dela bossa comuna y pāra de Joan Porter y.e y Ben.t des.t Fe. dels Guallers. — ₶ 7 ß
- A26 Rebérē dela caritat y pāra de Miquel Joan Boldo can.e — ₶ 8 ß
- A30 Rebérē dela caritat y pāra de Fe. Alberch y Vila can.e — ₶ 6 ß

Juliol.1683-

- A1 Rebérem dela caritat y pāra de Joan Domench can.e — ₶ 6 ß
- A3 Rebérē dela caritat y pāra de Thuis Miquel de Barthomeu canonge — ₶ 8 ß
- A5 Rebérem dela caritat y pāra de Jaume Caluell canōge — ₶ 7 ß

V.ts — 9 ₶ 0 ß

9-

A6 Rebirem dela bossa comuna y aña del Dn Lorurull Rebor-
dre de Badalona y de Lc Lorurull card y ala intencio de
Andreu Lorurull Rebordre de Badalona ——— ℔ — 7 ß

A7 Rebere dela caritat y aña dela bona memoria dd Dn Jaume
Cassador Bisbe de Gerona ——— ℔ — 6 ß

A8 Rebere dela bossa comuna y aña de Micer Anto Miquel
Pe y bent dela pnt Iglesia ——— ℔ — 7 ß

A9 Rebere dela caritat y aña de Guillem Ramon Spuny card ——— ℔ — 6 ß

A10 Rebere dela bossa comuna y aña de Mgl Vidal Pe y bent ——— ℔ — 7 ß

A12 Rebere dela caritat y aña de Joan Maria Sorribes card ———
y de Lc Dalmau card ——— ℔ — 9 ß

A13 Rebere dela caritat y aña de Paula Pla Adriana de Lana-
des y card dela pnt Iglesia ——— ℔ — 7 ß

A15 Rebere dela caritat y la bona Memoria dd Dn Lluis Sans
Bisbe de Bª ——— ℔ — 9 ß

A21 Rebirem dela caritat y aña dd Dn Enrrich de Paguera card ——— ℔ — 9 ß

A24 Rebere dels Adors des Seuer y aña de Antoni Joan Mon-
rros nuncio dela cort Eclesiastica ——— ℔ — 8 ß

A28 Rebere dela caritat y lo Aniuersari de Jaume Cortes
Adriana des Sta Mª del mar y card y aña de Isabel Sabater
y Jorda y altres. Nota que aquest es lo primer any
que se es comensat a celebrar y les, & atres ——— ℔ — ß

A29 Rebere dela bossa comuna y aña de Micer Antoni Miquel
Pe y bent dela pnt Iglesia ——— ℔ — 7 ß

A30 Rebirem dela caritat y la bona memoria dd Dn Joseph
Ninot Bisbe Ileyda y can que fonch dela pnt Igla ——— ℔ — 7 ß

Agost. 1683.

A3 Rebirem dels Adors des Seuer y anima de Barto Rabyc y de
Paula Despi ——— ℔ — 6 ß

A5 Rebere dela Sacristia y aña de Montserrat Lazareda can
penitencier dela pnt Iglesia ——— ℔ — 7 ß

Va ——— ℔ — 2 ß

A7 Rebere dela Caritat y aña de Carlos Cagarriga can.e ——— ℔ℓ — ℔ℓ 1ℓ

A11 Rebere dela bossa comuna y aña de Mr. Antoni Miquel Gl.e y bent.r dela p.nt Iglesia ——— ℔ℓ 7ℓ

A13 Rebere dela caritat y aña, de Fran.co Tauerner y de Montsi= ner can.e y dret de tomba 6ℓ y dela 12 Rexes 2℔ℓ 6ℓ ——— 2℔ℓ 6ℓ

A18 Rebere dela bossa comuna y aña de Francesch Coll causi= dich ——— ℔ℓ 12ℓ

A22 Rebere dela Ad.ria de S.t Seuer y aña de Joan Jouer Gl.e y bent ——— ℔ℓ 5ℓ

A25 Rebere dela Caritat y aña de Marquesa Monmany ——— ℔ℓ 8ℓ

A26 Rebere dela caritat y aña de March Ant.i de Nauel ardiaca de S.ta Ma. del mar y Can.e dela p.nt Iglesia ——— ℔ℓ 7ℓ

A27 Rebere dela bossa comuna y aña de Miquel Vidal Gl.e y bent ——— ℔ℓ 7ℓ

A30 Rebere dela Caritat y aña de Ma. Prats y dela Orrietta ——— ℔ℓ 12ℓ.

Setebre-1683

A1. Rebere del Obrer menor y totes les anime, de Purgatori ——— ℔ℓ 4ℓ

A2 Rebere dela Caritat y aña de Monsñe de Sunyent Ardia= cha major y de Monsñe Salauardi cuya Ardiaca de Valls y Can.e dela p.nt Iglesia ——— ℔ℓ 10ℓ

A3 Rebere dela Bossa comuna y aña de Miquel Vidal Gl.e y bent ——— ℔ℓ 7ℓ

A4 Rebere dela bossa comuna y aña de Miquel Vidal Gl.e y Bent ——— ℔ℓ 7ℓ

A6, Feren los Sacristans menors lo Anniuersari de D.n Rafel Vilossa y dels Seus ab Offerta Real y 8 Rexes grogues ———

A7 Rebere dela Caritat y aña de Climent May Sacrista de Bar.na y Abat de Ripoll y Eleonor Sollera alias Vilatorta ——— ℔ℓ 3ℓ

A9 Rebere dela bossa comuna y aña de Miquel Vidal Gl.e y bent ——— ℔ℓ 7ℓ

A11 Rebere dela bossa comuna y aña de Miquel Vidal Gl.e y Bent ——— ℔ℓ 7ℓ

A13 Rebere dela Caritat y la bona memoria de D.n Rafel de Ro= uirola Bisbe de Pt. ——— ℔ℓ 9ℓ

A15 Rebere dela bossa comuna y aña de Miquel Vidal Gl.e y Bent ——— ℔ℓ 7ℓ

A16 Rebere dela Caritat y la bona memoria de D.n Rafel de Roui= 20la Bisbe de Pt.u ——— ℔ℓ 9ℓ

10-5-

℔ℓ 10℔ 5ℓ

A 25 Rebere dela carritat y aña de Jaume Gualbes y Caebonell
Can.e dela p.nt Iglesia y ffa diminuitio de 8 atxes ——— 1 ℔ 1 0 ß

A 27 Rebere del Obrer menor y anos de Thuis Despla Ardiaca
Major y Can.e y de Thuis Gonsales ——— ℔ 1 0 ß

— A 28 Rebere dela bossa comuna y aña de Joan Camaro ff.e y Elisabet
Meriona ——— ℔ 1 1 ß

~ Octubre 1683 ~

— A 1 Rebere dela bossa comuna y aña de Miquel Vidal ff.e y Bed.e ——— ℔ — 7 ß

A 5 Rebere dels Sacristans menors y aña de Benet Corbera
Ardiaca de Lanadet y de Francesch Otell Sirurgia
y Anna Gana ——— ℔ 1 4 ß

— A 6 Rebere dela bossa comuna y aña de M.e Ant.t Miquel ff.e y b.e ——— ℔ — 7 ß

— A 7 Rebere dela bossa comuna y aña de Antich calopa ff.e y Bed.e ——— ℔ — 6 ß

A 9 Rebere dels Sacristans menors y aña de Pere Benet Rosa flaquer ——— ℔ — 7 ß

A 11 Rebere dels Sacristans menors y aña de Joan Gilet y felip
de Malla can.e Seus effecta ny Unies ——— ℔ — 7 ß

— A 12 Rebere dela bossa comuna y aña de M.e Ant.t Miquel ff.e y Bed.e ——— ℔ — 7 ß

A 13 Rebere dela Carritat y aña de D.n Joseph Moxiva y Boldo Can.e ——— ℔ — 7 ß

A 14 Rebere dela Carritat y aña del D.n Mig.l Joa Ozona Capisol y Can.e ——— ℔ — 7 ß

A 15 Rebere dela carritat y aña de Gerony Pobla can.e ——— ℔ — 7 ß

A 16 Rebere dels Ad.os de S.t Seuer y aña de Joan Geronym Sola ff.e ——— ℔ — 7 ß

A 19 Rebere dela Carritat y aña de M.e Gerony Miquel Secular ——— ℔ — 7 ß

A 20 Rebere dela Carritat y aña de Berenguer de Aguilar Can.e ——— ℔ 1 2 ß

A 22 Rebere dela Carritat y aña de Berenguer de Aguilar can.e ——— ℔ 1 2 ß

A 26 Rebere dela Carritat y aña de Berenguer de Aguilar can.e ——— ℔ 1 2 ß

A 27 Rebere dela Carritat y aña del D.n Miquel Joan Ozona
Capisol y Can.e dela p.nt Iglesia ——— ℔ — 7 ß

Noēbre 1683

— A 3 Rebere dela bossa comuna y la bona memoria de D.n Jaume
Rey de Arago ——— ℔ 1 0 ß

V.a ——— ℔ 9 1 4 ß

g-14

A 4 Rebere dela bossa comuna y aña de Paulo Pla sacrista y Carl — tt 0 7 ₰

A 5 Rebere dela caritat y aña de Gerunsi Granell carl — tt — 8 ₰

A 10 Rebere del Adov de S. Seuer y les animes dels Benefactors — tt — 5 ₰

A 11 Rebere dela caritat y aña de Micer Gerony Miquel secular — tt — 7 ₰

A 12 Rebere dela comuna y aña de Montserrat Garaldes carl:
Lenitenciier — tt — 7 ₰

A 16 Rebere dela caritat y aña de Honofre Reart y Vlupia
Sacrista y Carl 3 tt 10 ₰ ab la disminuitio de 8-
atxes grogas y dit Anniversari y y Activi que ve-
men ala Capella del Patrocinio lo dec dela festa tat
mentres esta la plata al altar Major — 3 tt 1 0 ₰

A 17 Rebere dela caritat y aña del Dr Lau del Rosso Depa y Carl — tt — 7 ₰

A 23 Rebere dela comuna y aña de Gabriel Cerda carl — tt — 8 ₰

A 26 Rebere dela Caritat y aña de Dn Domingo de Ozbe — tt 1 2 ₰

A 27 Rebere dela comuna y aña de Miquel Vidal Gr y Bert — tt — 7 ₰

A 29 Rebere dela comuna y aña de Fran ch Valleri carl
dit en la Capella de Sta Eula y g de 1682 — tt — 9 ₰

A 29 Rebere dela Caritat y aña de Mathias de Laguera carl — tt — 9 ₰

Vida-go Cuch Rd

Desbre. 1683-

A 2 Rebere m dela Caritat y año de Bernat de S Clement
Ardiaca de Sta Maria del Mar — tt — 3 ₰

A 4 Rebere dela bossa comuna y aña de Miquel Vidal Gr y
Beneficiat dela pnt Iglesia — tt — 7 ₰

A 7 Rebere dela caritat y aña de Micer Geroni Miquel secular — tt — 7 ₰

A 10 Rebere dela comuna y aña de Miquel Vidal Gr y Bert — tt — 7 ₰

A 11 Rebere dela caritat y aña de Anto Ciuil y Guillem Pe
Comes canonges — tt — 9 ₰

A 14 Rebere dela caritat y aña de Xpol Borrell carl — tt — 6 ₰

A 16 Rebere dels majorals de Nra Sra dela concepcio y totes
les animes dels Benefactors y de da confraria — tt — 2 ₰

Vra — tt 10 2 ₰

10-2-07

A 17 Reberē dela Caritat y aīa de Cipria Astuer cast ___ tt 1 2ß

A 20 Reberem dela Caritat y aīa de dona Ioana Alagon y Quezalt compresa de Quezalt ___ tt 1 4ß

Janer, 1684

A 3. Reberem dela caritas y aīa de Maria Prats y del Orrietta viuda ___ tt 1 2ß

A 13 Reberē dela Caritat y aīa de Iau.e Calvell cast ___ tt -7ß

A 14 Reberē dela caritat y aīa de Miquel Ros Sabater ___ tt -7ß

A 15 Reberē dela Caritat y aīa de Miquel Ros Sabater ___ tt -7ß

A 17 Reberē dela Comuna y aīa de Mr. Ants Miquel Pbre y Bet ___ tt -7ß

A 18 Reberē dela Comuna y aīa de Ants Ioan Garcia cast. Penitencies dela pnt Iglesia ___ tt -7ß

A 19 Reberē dela Cria Almoyna y aīa del Benefactor ___ tt -5ß

A 22 Reberē dela Caritat y aīa de Victoria Tristany y Sotviuda ___ tt 1 0ß

A 25 Reberē dela bossa Comuna y aīa de Geroni Soriano Pbre y Beneficiat ___ tt -8ß

A 26 Reberē dela bossa Comuna y aīa de Mner Ants Miquel Pbre y Bent ___ tt -7ß

A 27 Reberem dela Caritat y la bona memoria de don Ioan Dimas Tloris Bube de Bar.na y de Pere Dalmau canonge ___ tt -9ß

A 29 Reberē del Obver menor y aīa de Montserrat Colom Pbre y Bent. dela pnt Iglesia ___ tt 1 0ß

Febrer, 1684

A 10 Reberē del Obver menor y aīa de Purgatori ___ tt -4ß

A 16 Reberē dela Comuna y aīa y totas les animes de Purgatori y a la intencio de Pbre Cabanyes Pbre y Bent ___ tt -7ß

A 18 Reberē del Obver menor y totes les animes del Benefactor dela Confraria de Sta Eula. ___ tt -4ß

A 24 Reberē dela Caritat y aīa de Mathias Amell cast.e ___ tt -7ß

Vca. 7 tt 8ß

7-4

Mars. 1684

A 3 Reberē dela Caritat y para de Dn Jaume Campis Ardiaca de Canadey y Canonge dela prē Iglesia — tt —7 ß

— A 7 Reberē dela comuna y para de Joan Pau Refos Ardiaca de Valles y Canonge — tt —7 ß

A 8 Reberē dela Caritat y la bona memoria de Dn Alonso Colom Bribe de Barna y Sr de Almau Canonge — tt —9 ß

— A 10 Reberē dela bossa comuna y para de Salvador Fajol Pge y Bent y de Miquel Torrell Rector de St Boy — tt —8 ß

— A 13 Reberē dela comuna y para de Pere Peri Pge y Rebordre — tt —8 ß

— A 14 Reberē dela bossa comuna y para de Fivanceich Garau y Joan Garau Pges y Bent — tt —7 ß

— A 17 Reberē dela comuna y para de Mr Anto Miquel Pge — tt —7 ß

— A 20 Reberē dela comuna y para de Mr Anto Miquel Pge — tt —7 ß

— A 21 Reberē dela comuna y para de Mr Anto Miquel Pge — tt —7 ß

A 23 Reberem dela Caritat y para de Honofre Pau Celles dega y Canonge — tt —8 ß

Abril. 1684

A 14 Reberē dela Caritat y la bona memoria de Dn Jaume y Dn Guillem Cassador Bribe y de Bra — tt 6 ß

— A 15 Reberē dela bossa comuna y para de Miquel Vidal Pge y Bent — tt —7 ß

A 17 Reberē dela Caritat y para de Gaspar Dameneader y Anna Dam y Franades y dels seus — tt 1 4 ß

A 18 Reberē dela Caritat y para de Dona Eugenia de Eril y Monsar viuda — tt 1 4 ß

— A 19 Reberē dela bossa comuna y para de Pau de Barthomeu Canonge — tt —7 ß

A 20 Reberē dela Pia Almoyna y la bona memoria dela Reyna de Arago Dona Elionor y Dona Guiraumar Eralla y Hostalrrich — tt 1 2 ß

Vm [illegible] tt 5 17 9

A 21 Rebere dela comuna y aña de Mr Anto Miquel fge ____ tt - 7 ß

A 22 Rebere dela caritat y aña de Sebestia Larau fge y Reborde y Sindich del mste Mle Capitol ____ tt - 7 ß

A 24 Rebere dela comuna y anima de mier Antoni Miquel fge y Bent ____ tt - 7 ß

A 26 Rebere del Sover menor y aña de Purgatori ____ tt - 4 ß

A 28 Rebere dels Adors des Sever y aña de Miquel Rouve y Nicolau Buadella fge y Bent ____ tt 1 7 ß

A 29 Rebere dela caritat y aña de Dn Domingo de Oribe ____ tt 1 2 ß

Maig - 1684 -

A 6 Rebere dela caritat y aña de Joan Maria Sorribes y de Le dalmau cans ____ tt - 9 ß

A 8 Reberem dela bona comuna y aña de Mier Antoni fge y bent ____ tt - 7 ß

A 12 Rebere dela caritat y aña de Sagimon sala capis-col y can y de Miquel Joan Ozona capiscol y can y de Le sala Prior des Ma del fa ____ 1tt 1 0 ß

A 13 Rebere dela caritat y aña del S can Francesch talleri ____ 2tt - 5 ß

A 15 Rebere dela caritat y aña de Lluis Miquel de Barthomeu can ____ tt - 8 ß

A 16 Reberem dela caritat y la bona memoria de don Rafel de Rouira la Bibe de Barcelona ____ tt - 9 ß

A 17 Rebere dela comuna y aña de Lluis Guarro fge ____ tt - 7 ß

Juny. 1684

A 9 Rebere dela caritat y aña de Paulo Ela Ardiaca de Panades y can de dela prt Iglesia ____ tt - 7 ß

A 10 Rebere dela comuna y aña de Lluis Guarro y Garrot can de la prt Iglesia ____ tt - 7 ß

Vn ____ 7 - 104 8

8 - 17

A12 Rebere dela caritat y aña de Guillem Ramon Spuny cre — ℔ — 6 ß
A15 Rebere dela caritat y aña dela bona memoria de don Lluis Sans Bisbe de Barna — ℔ — 9 ß
A16 Rebere dels sacristans menors y aña de Bernat Cor= bera Andreu de Canabe, y de Franco Oriell Silver= gia y de Anna Sana — ℔ 1 4 ß
A17 Rebere m dela bossa comuna y aña de Miguel Vidal pre y Bent dela prt Iglesia — ℔ — 7 ß
A19 Rebere dela caritat y aña de Jaume Caluell card — ℔ — 7 ß
A20 Rebere m dela bossa comuna y la bona memoria aña de Lluis Escarver y Cassol can — ℔ — 7 ß
A21 Rebere del dr Bernat Comes procurador dela Causa Pia de Andreu Joan Soler can — ℔ — 5 ß
A22 Rebere del dr Honofre Garau Add on des Sever y aña de Honofre de Paguera pre y bent — ℔ — 6 ß
A23 Rebere dela caritat y aña de dn Enrich de Pague= ra canonge — ℔ — 9 ß
A26 Rebere dela caritat y la bona memoria de don Jaume Cassador Bisbe de Gerona — ℔ — 6 ß
A27 Rebere dela caritat y aña de Joan Domenech can — ℔ — 6 ß
A30 Rebere m dela caritat y aña de Lle Alberich y Vila card — ℔ — 6 ß

Juliol. 1634

A3 Rebere dela comuna y aña de mn Antho Miquel pre y bt — ℔ — 7 ß
A4 Rebere dela caritat y la bona memoria de dn Joseph Niñot Bisbe de Leyda — ℔ — 7 ß
A5 Rebere dela caritat y la bona memoria de dn Rafel de Rouirola Bisbe de Pta — ℔ — 9 ß
A6 Rebere dela bossa comuna y aña de Lle Porcuell Le= bordre de Badalona y de Lle Porcuell can e y ha in= tencio de Andreu Porcuell Lebordre de Badalona — ℔ — 7 ß

Vca — ℔ 98 10 s

6-18

A 7 Reberem dela caritat y aña de Miquel Joā Bolda card ____ ℔ — 8 ß

A 11 Reberē dela caritat y aña de Jaume Cortes Ardeaña de la Mª dela Mar y Cant. y de Isabel Sabater y altres ____ 1 ℔ — 8 ß

A 14 Reberē dela comuna y aña de Miquel Vidal Fe. y Bent ____ ℔ — 7 ß

A 15 Reberem dela comuna y aña de Joan Porta Fe. y Bent. de St. Pe. dela puella ____ ℔ — 7 ß

A 18 Reberem dela caritat y aña de Garau Vilana card ____ ℔ — 7 ß

A 21 Reberē dela comuna y aña de Joan Porta Fe. y Bt. de St. Pe. dela puella ____ ℔ — 7 ß

A 24 Reberē dela caritat y aña de Garau Vilana card ____ ℔ — 7 ß

A 29 Reberē dela comuna y aña de Mn. Antó. Miquel Fe. ____ ℔ — 7 ß

Agost. 1684.

A 3 Reberē dels Adm.rs des St. Sever y aña de Barthomeu Nahy Fe. y Bt. y Beneta Paula Despi ____ ℔ — 6 ß

A 5 Reberē dels Sacristans menors y aña de Montserrat Garaveda card. Penitenciri ____ ℔ — 7 ß

A 7 Reberē dela caritat y aña de Carlos Cagarriga card ____ ℔ — 7 ß

A 8 Reberē dela caritat y aña de Garau Vilana Card ____ ℔ — 7 ß

A 25 Reberē dela comuna y aña de Mn. Antó. Miquel Fe. y Bt. ____ ℔ — 7 ß

A 26 Reberē dela comuna y aña de Migl. Vidal Fe. y Bent ____ ℔ — 7 ß

A 30 Reberē dela caritat y aña de Mn. Prats y de Orriecta Card. ____ ℔ 1 2 ß

Setēbre. 1684

A 1 Reberē dela comuna y aña dela bona memoria de don Fran.co Climent Capera Patriarca de Jerusalem y Bisbe de Barcelona ____ ℔ 1 6 ß

A 2 Reberem dela comuna y aña de Migl. Vidal Fe. y Bent ____ ℔ — 7 ß

A 7 Reberē dela caritat y aña de Garau Vilana canōge ____ ℔ — 7 ß

A 9 Reberē dela comuna y aña de Miquel Vidal Fe. y Bent ____ ℔ — 7 ß

A 12 Reberē dela comuna y aña de Miquel Vidal Fe. Bent ____ ℔ — 7 ß

Va ____ ℔ 10 8 9 ß

6-14

A 13 Rebere̅m dela comuna y aña de Mr̅ Miquel Vidal Sr̅e y Bert — ℔ — 7 ß
A 15 Rebere̅ dela comuna y aña de Mr̅ Miquel Vidal Sr̅e y Bert — ℔ — 7 ß
A 16 Rebere̅ dela comuna y aña de Mr̅ Miquel Vidal Sr̅e y Bert — ℔ — 7 ß
A 18 Rebere̅ dela Caritat y aña de Sarau Vilana Card — ℔ — 7 ß
A 27 Rebere̅ dela Caritat y aña del Dr̅ Mr̅ Joan Ofona Capiscol y Card dela p̅nt Iglesia — ℔ — 7 ß
A 28 Rebere̅ dela Caritat y aña de Honofre de Iunyent Arcdiaca Major y de Honofre Salauard enya Arcdiaca de Balles y Canonge dela p̅nt Iglesia — ℔ 1 0 ß.

Octubre. 1684.

A 3 Rebere̅ dela Caritat y aña de Marquesa Monmany — ℔ — 8 ß
A 5 Rebere̅ dels Adv̅z de Sr̅. Feuer y aña de Bernat Domenech Sr̅e y de Mr̅ Miquel Roure Sr̅e — ℔ 1 0 ß
A 6 Rebere̅ dela Comuna y aña de Mr̅e Anth̅s Miquel Sr̅e — ℔ — 7 ß
A 7 Rebere̅ dela Comuna y aña de Mr̅ Miquel Vidal Sr̅e — ℔ — 7 ß
A 9 Rebere̅ del Obrer menor y aña del Purgatori — ℔ — 4 ß
A 10 Rebere̅ del Obrer menor y aña de Purgatori — ℔ — 4 ß
A 12 Rebere̅ dela Caritat y aña de March Anth̅s de Nauel Arcdiaca de Sr̅ta Mª del mar y Card — ℔ — 7 ß
A 13 Rebere̅ dela Caritat y aña de Fran̅co Tauarner y de Montorne, Card dela p̅nt Iglesia — 2 ℔ 1 0 ß
A 14 Rebere̅ dels Sacristans menors y aña de Sr̅e Benet Roca Flaquer — ℔ — 7 ß
A 16 Rebere̅ dela Comuna y aña de Antich Calopa Sr̅e y Bert — ℔ — 6 ß
A 17 Rebere̅ dela Caritat y aña de Dr̅ Joseph Roura y Bosdo Canonge dela p̅nt Iglesia — ℔ — 7 ß
A 19 Rebere̅ dela Caritat y aña de Gerony Pobla card — ℔ — 7 ß
A 20 Rebere̅ dela Caritat y aña de Mr̅e Gerony Miquel secular — ℔ — 7 ß
A 27 Feren los Sacristans lo Anniuersari de Dr̅ Rafel Orlera — ℔ — ß
A 30 Rebere̅ dela Caritat y aña de Climet May sacrista Mayor y Abad de Ripoll y Elonor Sotera alias Vilatorta — ℔ 1 3 ß

Vn̅ — 9 ℔ — 9 ß

9 — 9

Noēbre 1684-

A 3 Rebere dela Comuna y aña dela bona memoria de don Jaume Rey de Arago ____ ℔ 1 0 ß

A 4 Rebere dela Comuna y aña de Sr Pla Arbaia y Card ____ ℔ — 7 ß

A 7 Rebere dels Rdors y dels Sers Seuer y aña dels Benefactors ____ ℔ — 5 ß

A 10 Rebere dela Caritat y aña de Berenguer de Aguilar card ____ ℔ 1 2 ß

A 11 Rebere dela Caritat y aña de Mr Geroni y Miquel secular ____ ℔ — 7 ß

A 17 Rebere dela Caritat y aña de Mr Geroni y Mr Bonifre Reart y Rupia Sacrista y Card y la diminutio de 8 Atxes y 4 civis que cremaré lo dit del Patrocini ____ 3 ℔ 1 0 ß

A 23 Rebere dela Caritat y aña del Rd Miquel Joan Ozona Capiscol y Card dela pnt Iglesia ____ ℔ — 7 ß

A 27 Rebere dela Caritat y aña de Dn Domingo de Orbe ____ ℔ 1 2 ß

A 28 Rebere dela Caritat y aña de Berenguer de Aguilar card ____ ℔ 1 2 ß

A 29 Rebere dela Caritat y aña de Pau del Rosso Dega y Card ____ ℔ — 7 ß

Desēbre. 1684

A 1 Rebere m dela bossa Comuna y aña de Gabriel Cerda card ____ ℔ — 8 ß

A 2 Rebere m dela Caritat y aña de Berenguer de Aguilar card ____ ℔ 1 2 ß

A 5 Rebere dela Caritat y aña de Mathias de Laguera card ____ ℔ — 9 ß

A 7 Rebere dela Caritat y aña de Mr Geroni y Miquel secular ____ ℔ — 7 ß

A 11 Rebere dela Comuna y aña de Mr Antoni Miquel Pre y Bt ____ ℔ — 7 ß

A 12 Rebere dela Comuna y aña de Miquel Vidal Pre y Bent ____ ℔ — 7 ß

A 14 Rebere dela Comuna y aña de Miquel Valendrich Rdr Mayn y Card dela pnt Iglesia ____ ℔ 1 2 ß

A 16 Rebere dels Mayorals dela Capella de Nra Sra dela Concepcio y dels Benefactors de dta capella y confraria ____ ℔ — 2 ß

A 18 Rebere dela Caritat y aña de Gerau si Evangeli canonge ____ ℔ — 8 ß

A 20 Rebere dela Caritat y aña de Cipria Alsiner canonge ____ ℔ 1 2 ß

A 22 Rebere dela Caritat y aña de Bernat de St Climent ____ ℔ — 8 ß

Ve ____ ℔ 17 — 00 — 1 ß

Janer 1685

A 2 Rebere dela Carritat y aria de Mª Prats y de Orreta Cana — ℔ 1 2 ß
A 13 Rebere dela Carritat y aria de Sauª Calvell canonge — ℔ — 7 ß
A 15 Rebere del Dr Bernat Comas y Sorts y aria de Andreu Sorts Card — ℔ — 5 ß
A 16 Rebere dela Carritat y aria de Antª Civil y Guillª Pª Comas Card — ℔ — 9 ß
A 17 Rebere dela Comuna y aria de Mv Antª Miquel Sfe y Bent — ℔ — 7 ß
A 18 Rebere dela Comuna y aria de Antª Joan Garcia Canª Penitentes — ℔ — 7 ß
A 19 Rebere dela Pia Almoyna y aria del Benefactor — ℔ — 5 ß
A 22 Rebere dela Comuna y aria de Mv Antª Miquel Sfe y Bent — ℔ — 7 ß
A 24 Rebere dela Carritat y aria de dona Joana de Aragon y Queralt Comptessa de Queralt — ℔ 1 4 ß
A 25 Rebere dela Comuna y aria de Gerony Rosanes Sfe y Bent — ℔ — 8 ß
A 26 Rebere dela Carritat y dela bossa Comuna y les animas del Dn Joan de Palou Bisbe de Bt y de Antoni Quintana Card la Carritat paga 6 ß la Comuna 4 ß — ℔ 1 0 ß
A 27 Rebere dela Carritat y la bona memoria de Dn Joan Duran Bisbe de Bt y de Pe Dalmau Card — ℔ — 9 ß
A 30 Rebere dela Comuna y aria de Franca Vallveri Card celebrat en la Capella de Sta Eularia — ℔ — 9 ß
Dit dia Rebere dels Sacristans menors y aria de Joan Gilet y Felip de Malla Card — ℔ — 7 ß

Febrer 1685

A 1 Rebere dela bossa Comuna y aria de Lluch Barthomeu Cano — ℔ — 7 ß
A 9 Rebere dela Comuna y aria de Mv Gerony Miquel Sfe — ℔ — 7 ß
A 10 Rebere dela Comuna y aria de Miquel Vidal Sfe y Bent — ℔ — 7 ß
A 13 Rebere del Obrer menor y aria del Benefactor desta Eulª — ℔ — 4 ß
A 14 Rebere dela Comuna y aria de Mv Antoni Miquel Sfe y Bent — ℔ — 7 ß
A 15 Rebere del Obrer menor y aria de Purgatori — ℔ — 4 ß
A 16 Rebere del Obrer menor y aria de Purgatori — ℔ — 4 ß
A 17 Rebere dela Caritat y aria de Victoria Tristany y Portabrida — ℔ 1 0 ß

V — J — 8 — 6 ß

A 20 Rebere dela Comuna y aias de Dn Vinyes y Ostrue Balasco carre — ℔ — 9 ß

A 21 Rebere dela Caritat y aia de Garau Vilana carl — ℔ — 7 ß

A 23 Rebere del Obver menor y aias de Rugatori — ℔ — 4 ß

A 26 Rebere del Obver menor y aias de Lluis Desplo Ardiaca y carl y de Lluis Gonsales carl — ℔ L 0 ß

A 27 Rebere dela Comuna y aia de Francesch Vallesi canonge se es dit, dit Almoyssari en la Capella de St Eulª — ℔ — 9 ß

A 27 Rebere dela Caritat y la Cona memoria de Alonsso Colom Bibe de Barna y Dl dalmau carl — ℔ — 9 ß

Mars 1635

A 1 Rebere dela bossa Comuna y aias de Joan Puig fe y Benefficiat y de Elisabet Mirona viuda — ℔ L 1 ß

A 7 Rebere dela Comuna y aia de Dn Cabanyes fe y Bent — ℔ — 7 ß

A 8 Rebere dela Comuna y aia de Joan Pau Nisort Ardiaca y carl dela pnt Iglesia — ℔ — 7 ß

A 10 Rebere dela Comuna y aias de Saluador Fajol fe y Bent y de Miquel Torrell Rector de St Boy — ℔ — 8 ß

A 12 Rebere dela Comuna y aia del Lebordre Dn Petri fe y Bent — ℔ — 8 ß

A 14 Rebere dela Caritat y aia de Mathias Amell carl — ℔ — 7 ß

A 16 Rebere dela Comuna y aias de Francesch Garau y de Joan Garau fes y Bent — ℔ — 7 ß

A 17 Rebere dela Comuna y aia de Mr Antoni Miquel fe y Bent — ℔ — 7 ß

A 20 Rebere dela Comuna y aia de Mr Anet Miquel fe y Bet — ℔ — 7 ß

A 21 Rebere dela Comuna y aia de Mr Antoni Miquel fe y Bt — ℔ — 7 ß

A 24 Rebere dela Caritat y aia de Honofre Pau Celles Vega y carl dela pnt Iglesia — ℔ — 8 ß

A 27 Rebere dela Caritat y aia de Garau Vilana carl — ℔ — 7 ß

A 28 Rebere dela Caritat y aia de Garau Vilana carl — ℔ — 7 ß

A 29 Rebere dela Caritat y aia de Garau Vilana carl — ℔ — 7 ß

A 30 Rebere dela Caritat y aia de Garau Vilana carl — ℔ — 7 ß

Vª ℔ 8 L 0 ß

Abril. 1685

A 4 Rebere dela Caritat y ajuda de Christofol Borrell carl ____ ℔ - 6 ß

A 6 Rebere dela Caritat y ajuda de Garau Vilana carl ____ ℔ - 7 ß

A 7 Rebere del Protector des ta Eula qui es dn Ignasi Bru y son Bienni ajuda de Elisabet Moddell celebrat en la Capella des ta Eula ____ ℔ 1 2 ß

A 9 Rebere dela Comuna ajuda de Sc Vinyes y Ferrua Balasco Canonges ____ ℔ - 9 ß

A 10 Rebere dela Comuna ajuda de Suris Enarver y Fassot carl ____ ℔ - 7 ß

Ve ____ ℔ 2 - 1 ß

9 ℔	ß
5 ℔	2 ß
20 ℔	5 ß
9 ℔	14 ß
10 ℔	2 ß
7 ℔	8 ß
6 ℔	15 ß
8 ℔	17 ß
5 ℔	18 ß
8 ℔	19 ß
9 ℔	9 ß
12 ℔	12 ß
8 ℔	6 ß
8 ℔	ß
2 ℔	15 ß

℔ 125 ℔ 17 ß

Summa Vorivet sal de los Rebuts de Gitis y Tombe que ab quinto Summa de plana importan Sent Vint y una Viuta dilet sous diem ____ ℔ 125 ℔ 17 ß -

Rebudes de Festas particulars Any 1685

Maig 1685

Rebudes de Festas particulars, Maig-1683

Maig-1683-

A 22 de Juliol Rebere de Mr. Hogan Fabrega Pr. com ha
Botxer dela Canonical y la festa de St.a Maydalena y los
anys-1683 y 1684 a 5 ℔ y any ____ ℔ 1 0 ℔

A 4 de Agost Rebarem de Mr. Pau Torres Pr. com ha Obtenir
Lop.r Benefici de St. domingo de festa, a 5 ℔ per any
y y 1683 y 1684 ____ ℔ 1 0 ℔

A 27 de setembre hauē rebut de · Mas saver com ha
Obtenir lo Pr. Benefici de St. Cosme y St. Damia de festa
a 5 ℔ y any y y los anys de 1683 y 1684 ____ ℔ 1 0 ℔

A 21 de octubre auem rebut de Mr. Hogan Fabrega Pr. Botxer
dela Canonical y la festa dela Onze mila vege, y lo
Priorat de dita vege, unit al Mde. Ill.e Capitol y dret
de Sacristia 9 ℔ y y 1683 y 1684 ____ ℔ 1 8 ℔

A 4 desembre Rebere dels Sacristans y la festa de St.a Barbara
a 2 ℔ y any y y los dos anys de 1683 y 1684 ____ ℔ — 2 ℔

A 8 desembre Rebere dels Mayoralt de N.ra S.ra dela Concepcio
de festa y dret de sacristia a 5 ℔ y any y y los dos anys
de 1683 y 1684 ____ ℔ 1 0 ℔

Vn ℔ 3 ℔ [illegible] ℔

Rebutes de Tesas particulares. Mayo-1693

Mayo-1693-

Rebudes Ordinaries, Maig-1683.

Maig-1683.

Rebudes Ordinaries, Maig-1683-

Maig-1683-

P.° hauē rebut del canitater y lo Ministral dela canonge blanca y la ajuda dela lluminaria des.t Joan de Juny-1683 y 1684 a.s de 36 tt q any- 36 tt — q

Emes hauem rebut de dit canitater y lo ministral dela canonge blanca y ajuda dela lluminaria de Nadal y 1683 y 1684 a.s 18 tt q any ——— 36 tt — q

Emes hauem rebut del dit canitater y lo ministral dela canong blanca y lo pa del Monjo Major y per Abril 1684 y 1685 a.s de 24 tt q any ——— 48 tt — q

Nota que les 15 tt q dich 15 tt que cada any reponie lo procurador Major dels Anniuersarij Comuns y la lluminaria des.t Patria, dita lluminaria la fa dit procurador Major y axi los Sacristans no cobren cosa y hauers axi ordenat lo Mol.t Ill.e Capitol

Emes hauē rebut del canitater y la nona fundada per lo S.r can.e Francesch Franesti a.s 15 tt q any y per lo Agost 1683- y 1684- ——— 30 tt — q

Va — L 150 tt — q

24 tt q any en 68 f.s y ab lo Agrado

150-

Rebutes Ordinarios, Mexico-1683-

-Mexico-1683-

Rebuts de Josse. Mars 1683.

Mars 1683.

Rebudes de Fosser - Maig - 1683.

Maig - 1683.

Maig 1683	Cossos	9		1tt 1ℓ 8-
emes	Albats	9		1tt 4ℓ 4
Juny - 1683	Cossos	6		1tt - 8ℓ 4
emes	Albats	11		1tt 1 9ℓ
Julio de 1683	Cossos	11		2tt - 5ℓ.
emes	Albats	24		4tt 1 1ℓ
Agost 1683	Cossos	7		1tt - 6ℓ 8.
emes	Albats	13		2tt - 3ℓ 8
Setembre 1683	Cossos	7		1tt 1 0ℓ
emes	Albats	16		3tt - ℓ 8-
Octubre 1683	Cossos	8		1tt 1 3ℓ 4
emes	Albats	20		4tt - ℓ 8.
Noembre 1683	Cossos	4		tt 1 8 ℓ 4
emes	Albats	10		2tt - 4ℓ 8
Desembre 1683	Cossos	11		2tt - 1ℓ 8.
emes	Albats	13		2tt - ſ ℓ 4.
Janer 1684	Cossos	6		1tt - 8ℓ 4
emes	Albats	9		1tt 1 4ℓ 4
Febrer 1684	Cossos	8		1tt - 8ℓ 4
emes	Albats	7		1tt - 4ℓ 8.
Mars - 1684	Cossos	14		2tt 1 ſℓ -
emes	Albats	10		1tt 1 3ℓ 4.
Abril 1684	Cossos	6		1tt - 1 ℓ 8
emes	Albats	5		tt 1 6 ℓ 8 -
			Vn	46to 16ℓ 8

Vide Fol. 23

46-16-8

Març 1684	Corsos ii		2tt 3ß4
emes	Albats	10	2tt ß
Juny 1684	Corsos	11	2tt 5ß
emes	Albats	5	1tt ß
Juliol 1684	Corsos	15 de pago	3tt 6ß4
emes	Albats	19	4tt 7ß8
Agost 1684	Corsos	19	4tt ß
emes	Albats	20	3tt 15ß
Setembre 1684	Corsos	35	7tt 2ß8
emes	Albats	15	2tt 16ß8
Octubre 1684	Corsos	24	5tt 1ß8
emes	Albats	23	4tt 5ß4
Noembre 1684	Corsos	14	2tt 1ß8
emes	Albats	9	1tt 14ß4
Desembre 1684	Corsos	19	4tt ß
emes	Albats	15	2tt 15ß
Janer 1685	Corsos	17	3tt 13ß4
emes	Albats	6	tt 17ß4
Febrer 1685	Corsos		3tt 18ß4
emes	Albats	9	1tt 11ß
Mars 1685	Corsos	10	2tt ß
emes	Albats	16	2tt 17ß4
Abril 1685	Corsos	15	3tt 1ß8
emes	Albats	15	2tt 16ß8

46tt 16ß8
73tt 10ß4

120tt ßß

vta 73tt 10ß4

Summa Vniuersal de las Rebudas de fosser que ab dos Summes de plana importan sent y vint lliuras set sous 120tt ßß

73-10-4

Rebuides de Sepultures de Capitol

Maio-1685-

Juny-1685-

Julio-1685-

Rebudes de Sepultures de Capitol

Maig-1683-

A 9 Rebere ẽ y la sepultura de capitol cũpla da dels cors del Dr Matheu Rossell fe Rr de Palau Sordera — ₶1 1ß

A 15 Rebere ẽ y la sepultura de capitol simple dels cors de Rafela Bellester muller de Mariano Bellester assa dit — ₶—5ß

A 15 Rebere ẽ y la sepultura de capitol simple dels cors de Joan Bay page — ₶—5ß

A 18 Rebere m y la sepultura de capitol simple dels cors de Anna Pla viuda de Steue Pla tepidor de ssi — ₶—5ß

A 21 Rebere m y la sepultura de capitol simple dels cors de Anna ~~Rossell~~ Rouvell ~~miquel~~ muller de Miquel Rouvell Sastre — ₶—5ß

A 21 Rebere ẽ y la sepultura ab Memitat de Nra Senyora dels cors de Anna Coma muller de Rafel Coma Pastr — ₶1 5ß

A 24 Rebere ẽ y la sepultura de capitol cũpla da dels cors de Miquel Busquets tauaner y Reuerador — ₶1 1ß

A 26 Rebere ẽ y la sepultura de capitol simple dels cors de Fran ca Lleo muller de Fran co Lleo page — ₶—5ß

Juny-1683-

A 21 Rebere m y la sepultura de capitol cũpla da dels cors de Alexandre Vilaro Sabater — ₶1 1ß

Juliol-1683-

A 6 Rebere ẽ y la sepultura de capitol simple dels cors de Theresa Gussias viuda de Joan Gussias page — ₶—5ß

A 8 Rebere m y la sepultura de capitol cũpla da dels cors de Agnes Nogues muller de Miquel Nogues page — ₶1 1ß

Va L 4 ₶—9ß

4-19-

Al 10 Rebere ÿ la sepultura de capitol cūplida del cos de
Eulalia Serra muller de Pau Serra page ——— ℔ 1 1ℓ /

Al 15 Rebere ÿ la sepultura de capitol simple del cos de
Theresa Sala muller de Francesch Sala tapiner ——— ℔ —5ℓ /

Al 16 Rebere ÿ la sepultura ab solemnitat de nra ÿ ra del
cos de dn Nicolas Gomes capita de Iqually del Iroso
de Mila ——— ℔ 1 5ℓ /

Al 25 Rebere ÿ la sepultura de capitol simple del cos de
Anna Ma viuda de Joan Sagunyoles marinet ——— ℔ —5ℓ /

Agost 1683.

Al 3 Rebere ÿ la sepultura de capitol simple del cos de
Pere Vilo Sabater ——— ℔ —5ℓ /

Al 9 Rebere ÿ la sepultura de capitol cūplerta del cos de
Fivan.o Evaell fill de Pe Joan Evaell Sastre ——— ℔ 1 1ℓ /

Al 12 Rebere ÿ la sepultura de capitol simple del cos de
Joan Bap.ta Ferro marinet ——— ℔ —5ℓ /

Al 19 Rebere ÿ la sepultura de capitol simple del cos de
Joseph Pedro Sastre ——— ℔ —5ℓ /

Al 24 Rebere ÿ la sepultura de capitol simple del cos
de Francesch Mathe Mc de casa ——— ℔ —5ℓ /

Setēbre. 1683.

Al 13 Rebere ÿ la sepultura de capitol simple del cos de
Joan Fervent y Sabater ——— ℔ —5ℓ /

Al 18 Rebere ÿ la sepultura de capitol simple del cos de
Josepa Forts muller de Ramon Forts Mc de casa — ℔ —5ℓ /

Al 21 Rebere ÿ la sepultura de capitol simple del cos de
Ma Cortes muller de Joan Cortes Mc de escola — ℔ —5ℓ /

Vra ℔ 4 —2ℓ

A—2

Octubre 1683.

A 4 Reberē y la sepultura de capitol simple del cor de Geroni Bo sabater ——— ℔ — 5 ß

A 12 Reberē y la sepultura de capitol simple del cor de Esperan: sa muller de Saluador Serra Mre de casa ——— ℔ — 5 ß

A 19 Reberē y la sepultura de capitol simple del cor del Rnt Miquel Llongarriu Pre ——— ℔ — 5 ß

A 31 Reberē y la sepultura de capitol simple del cor de Joachin Montell Sastre ——— ℔ — 5 ß

Noēbre, 1683.

A 3 Reberem y la sepultura de capitol simple del cor de Catherina Serpinya viuda de Pe Serpinya Pagayre ——— ℔ — 5 ß

Desēbre, 1683.

A 1 Reberē y la sepultura ab solemnitat de Nra Sra del cor de Francesch Roig Sitiargia ——— ℔ 1 5 ß

A 14 Reberē y la sepultura de capitol cūpleda del cos de Ma Forchs muller de Nucia Forchs Fuster ——— ℔ ℔ i ß

A 15 Reberē y la sepultura de capitol simple del cos de Agna Carrera viuda de domingo Carrera Sepidor de lli ——— ℔ — 5 ß

A 18 Reberē y la sepultura de capitol simple del cos de Ma Ribes muller de Pe Joan Ribes Fuster ——— ℔ — 5 ß

A 24 Reberē y la sepultura de capitol cūplerta del cos de Jaume Bures Page ——— ℔ 1 ß

A 28. Reberē y la sepultura de capitol simple del cos de la Sra Florensa de Petrillas y sola muller de Emmanuel Sebastia de Petrillas Official de la contaduria ——— ℔ — 5 ß

Vta ℔ 3 ℔ 17 ß

3-17-

A 31 Rebere ÿ la sepultura de capitol simple delcos de Ma=
nuela muller de Iusti calofella assahonador ——— tt—5ß /

Janer. 1634

A 1 Rebere ÿ la sepultura de capitol simple delcos de May=
dalena Saluador muller de Estcue Saluador sabater — tt—5ß /

Febrer. 1684

A 2 Rebere ÿ la sepultura de capitol cüpli da delcos de Mª=
Cabver muller de Joseph Cabver candaler de seu — tt1 1ß /

A 5 Rebere ÿ la sepultura de capitol cüpli da delcos de Maria
Quervol muller de Anton Quervol sastre ——— tt1 1ß /

A 8 Rebere ÿ la sepultura de capitol simple delcos de
Joseph Rubes clauetayre ——— tt—5ß /

A 10 Rebere ÿ la sepultura de capitol cüpli da delcos de Mª=
Rubio muller de Joan Pau Rubio Fuster ——— tt1 1ß /

A 17 Rebere ÿ la sepultura ab Solemnitat de Nra Senyora
delcos de Beatriz Fontana viuda de Joachim
Fontana Apothecari de Bª ——— tt1 5ß /

A 24 Rebere ÿ la sepultura de capitol simple delcos de
Anton Fabres Pages ——— tt—5ß /

Mars. 1634.

A 4 Rebere ÿ la sepultura de capitol cüpli da delcos de Saul=
Maurí Mc de Pares ——— tt1 1ß /

A 5 Rebere ÿ la sepultura de capitol cüpli da delcos de
Isabel Pages viuda de Saul Pages calissater ——— tt1 1ß /

A 5 Rebere ÿ la sepultura de capitol simple delcos de The=
resa Coll muller de Joseph Coll sastre ——— tt—5ß /

A 6 Rebere ÿ la sepultura de capitol simple delcos de
Fran.cisch Castanyer Pages ——— tt—5ß /

Vª 5to—0ß

5

A 8 Rebere ÿ la sepultura de capitol simple del cos de
Maria Muller de Miquel Colomer fuster —— ℔ — 5 ß

A 12 Rebere ÿ la sepultura de capitol simple del cos de
Maria Conillera viuda de Sau Conillera Duguer —— ℔ — 5 ß

A 14 Rebere ÿ la sepultura de capitol cuplida del cos de
// Petronilla muller de Dn Sturi Pellicer Alfere —— ℔ 1 1 ß

A 15. Rebere ÿ la sepultura de capitol simple del cos
de Francesch Fals studiant en Philosophia —— ℔ — 5 ß
// fill de Miquel Fals dela Vila del Arbos.

A 23 Rebere ÿ la sepultura de capitol simple del cos de
Francesch Soler Fuster —— ℔ — 5 ß

Abril. 1634.

A 1 Rebere ÿ la sepultura de capitol simple del cos de
Joseph Canedas sartre —— ℔ — 5 ß

A 9 Rebere ÿ la sepultura de capitol simple del cos de
// Dn Alonso Miranda Alfere de infanteria —— ℔ — 5 ß

A 21 Rebere ÿ la sepultura de capitol cuplerta del cos de
Franco Soldo Teler —— ℔ 1 1 ß

A 23 Rebere ÿ la sepultura de capitol cuplida del cos de
Catharina Burge muller de Carlos Burge Sabater —— ℔ 1 1 ß

A 26 Rebere ÿ la sepultura de capitol cuplida del cos de
Maria Carbonell muller de Joan Lau Carbonell Sa-
// ter —— ℔ 1 1 ß

Maig. 1634.

A 3 Rebere ÿ la sepultura ab solemnitat de Nra Sra
del cos del Dr Joan Baptista Rora donsell ÿ
// Catedratich de Prima de Drets y canons —— ℔ 1 5 ß

Ves L 4to — 9.ß

A 4 Reberem y la sepultura de capitol simple del cos de Isabel Reuentos viuda muller de Francisch Reuentos Tauerner ——— ℔ — 5 ß /

A 5 Reberē y la sepultura de capitol simple del cos del Rt Pere Tort Pbre y Beneficiat de la pnt Yglesia ——— ℔ — 5 ß /

A 17 Reberem y la sepultura de capitol cāpleta del cos de Jaume Termens Dr en Philosofia ——— ℔ 1 1 ß /

A 21 Reberē y la sepultura de capitol simple del cos de Joseph Bathus Sastre ——— ℔ — 5 ß /

A 23 Reberē y la sepultura de capitol cāpleta del cos de Maria muller de Marti Ribero Sabater ——— ℔ 1 1 ß /

A 31 Reberē y la sepultura de capitol simple del cos de Jaume de Jaume Fabru Teuer ——— ℔ — 5 ß /

Juny. 1684

A 2 Reberē y la sepultura ab solemnitat de nra — ra del cos de Rafel Coma Apothecari ——— ℔ 1 5 ß /

A 5 Reberē y la sepultura de capitol simple del cos de Gabriel Monclus corrver ——— ℔ — 5 ß /

A 19 Reberē y la sepultura de capitol simple del cos de Su- Janna Marsall viuda de Joan Marsall pages — ℔ — 5 ß /

A 22 Reberē y la sepultura de capitol cāpleta del cos de Mª Anna Botines viuda de Joseph Botines Bayner — ℔ 1 1 ß /

A 22 Reberē y la sepultura de capitol simple del cos de Isabel Borrull viuda de Joseph Borrull Sabater ——— ℔ — 5 ß /

A 30 Reberē y la sepultura de capitol cāpleta del cos de Gratia Rubio muller de Miquel Rubio Sabater — ℔ 1 1 ß /

V — £ 4 to 1 4 ß —

4 - 14 -

Juliol. 1684

A 1 Rebere ẏ la sepultura de capitol simple del cor de Joseph Oliua Assahonador ——— ℔ — 5 ß

A 6 Rebere ẏ la sepultura ab solemnitat de Nra Senyora del cor de Martí Miro Apothecari ——— ℔ 1 5 ß

A 10 Rebere ẏ la sepultura de capitol simple del cor de Mª Andreu viuda de Lc Andreu Borguez de Vich ——— ℔ — 5 ß

A 19 Rebere ẏ la sepultura de capitol simple del cor de Joseph Sala Scriuent ——— ℔ — 5 ß

A 31 Rebere ẏ la sepultura de capitol simple del cor de Isabel Gomis viuda de Joseph Gomis Pages ——— ℔ — 5 ß

Agost. 1684

A 7 Rebere ẏ la sepultura de capitol cuplida del cor de Maria Fargues muller de Joseph Fargues Sentiner ——— ℔ 1 ß 1

A 9 Rebere ẏ la sepultura de capitol simple del cor de Maria Costa muller de Saldoni Costa Pages ——— ℔ — 5 ß

A 10 Rebere ẏ la sepultura de capitol simple del cor de Joan Clauells sastre ——— ℔ — 5 ß

A 10 Rebere ẏ la sepultura de capitol simple del cor de Andolsa Noguera viuda de Franch Noguera Mde de sase- ——— ℔ — 5 ß

A 10 Rebere ẏ la sepultura de capitol cuplida del cor de Joseph Espanella Adroguer ——— ℔ 1 ß 1

A 17 Rebere ẏ la sepultura de capitol cuplida del cor de Joseph Cosme Pregona Cirurgia ——— ℔ 1 ß 1

A 17 Rebere ẏ la sepultura ab solemnitat de Nra Senyora del cor de dn Ignasi Negrete natural de Madrid ——— ℔ 1 5 ß

A 25 Rebere ẏ la sepultura de capitol cuplida del cor de Madrona Marimon viuda de Ber.t Marimon sastre ——— ℔ 1 ß 1

5 ℔ — 9 ß

9-9

A 30 Rebere ẽ y la sepultura de la pr.ª t.ª simple del cor de
Maria Carbonell Muller de Isidro Carbonell ſtuter — tt — 5 ₰ /

Setẽbre. 1684 -

A 2 Rebere ẽ y la sepultura de la pr.ª t.ª cũpla dada del cor del
Dn. Fran.co Roca ſg.e y Bent. de la pnt. Iglesia ——— tt 1 1 ₰ /

A 6 Rebere ẽ y la sepultura de la pr.ª t.ª simple del cor de Ma.
Rotdo Muller de Saluador Rotdo Sabater ——— tt — 5 ₰ /

A 8 Rebere ẽ y la sepultura de la pr.ª t.ª simple del cor de Joseph
Vaduella, Sastre ——— tt — 5 ₰ -/

A 13 Rebere ẽ y la sepultura de la pr.ª t.ª simple del cor de Joseph
fill de la Ventura ——— tt — 5 ₰ /

A 16 Rebere ẽ y la sepultura de la pr.ª t.ª simple del cor de Aloy
Serra Tepidor de llana ——— tt — 5 ₰ /

A 17 Rebere ẽ y la sepultura de la pr.ª t.ª cũpla dada del cor de
Fran.co Verger fill de Valentí Verger Clauetayre — tt 1 1 ₰ /

A 18 Rebere ẽ y la sepultura de la pr.ª t.ª simple del cor de Eul.a
Parella donsella filla de Ll.e Parella de pages ——— tt — 5 ₰ /
de St. Vicens dels Horts

A 19 Rebere ẽ y la sepultura de la pr.ª t.ª simple del cor de Estuia
Borch donsella filla de Baldiri Borch de St. Boy de Llussa — tt — 5 ₰ /

A 22 Rebere ẽ y la sepultura de la pr.ª t.ª simple del cor de Catha:
rina Salom muller de Francesch Salom Hortola — tt — 5 ₰ /

A 23 Rebere ẽ y la sepultura ab Solemnitat de Vª. Vª. S.ª del cor
del Rnt. Francesch Nadal ſg.e y Bent. de la pnt. Iglesia — tt 1 5 ₰ /

A 23 Rebere ẽ y la sepultura de la pr.ª t.ª simple del cor de Fran=
cesch Serra Vellutter ——— tt — 5 ₰ /

A 24 Rebere ẽ y la sepultura de la pr.ª t.ª simple del cor de
// Joseph Vidal Capitá de infanteria ——— tt 5 ₰ /

A 25. Rebere ẽ y la sepultura de la pr.ª t.ª simple del cor de Fran.co
Movales fill del capitá Dn. Eugenio Movales ——— tt — 5 ₰ /

4 - 12 //

Vee 4 tt 1 2 ₰ —

A 6 Rebere y la sepultura ab solemnitat de nra. Sra. del cor de Ma. Monsalvo y Puigventos viuda de Francesch Monsalvo Sifugia ——— ℔ 1 5 ß

A 7 Rebere y la sepultura de capitol simple del cor de Madona Joana viuda de Franch. Joan Mariner ——— ℔ — 5 ß

A 28 Rebere y la sepultura de capitol cumplida del cor de Joseph Pla Argenter ——— ℔ 1 ß

A 30 Rebere y la sepultura de capitol simple del cor de Jaume Boxo seruent ——— ℔ — 5 ß

A 30 Rebere y la sepultura de capitol simple del cor de Sebria Catuella del Sr. Florens de Movulls ——— ℔ — 5 ß

Octubre 1684

A 4 Rebere y la sepultura de capitol simple del cor de Joana Cathala viuda del Sr. Miquel Cathala negociant ——— ℔ — 5 ß

A 6 Rebere y la sepultura de capitol simple del cor de Franch. Montalua page ——— ℔ — 5 ß

A 10 Rebere y la sepultura de capitol simple del cor de Geronyma Pons viuda de Joan Pons page ——— ℔ — 5 ß

A 11 Rebere y la sepultura de capitol simple del cor de Pere Bataller sastre ——— ℔ — 5 ß

A 14 Rebere y la sepultura de capitol simple del cor de Agusti Casals ferrer ——— ℔ — 5 ß

A 14 Rebere y la sepultura de capitol simple del cor de Barthomeu Tasserra capita reformat del Tercio de Dn. Carlos de Aguia Aragones ——— ℔ — 5 ß

A 22 Rebere y la sepultura de capitol cumplida del cor de Geronym Coll page ——— ℔ 1 ß

A 23 Rebere y la sepultura de capitol simple del cor de Isabel Llanes muller de Joseph Llanes bellutter ——— ℔ — 5 ß

V.a ℔ 4 10 — 7 ß

4 — 7 —

A 28 Rebere ỹ la sepultura de capitol simple del cos de Mª Artiga muller de Joan Artiga Sastre ——— tt-5ß

A 28 Rebere ỹ la sepultura de capitol simple del cos de Maria Gray ——— tt-5ß

A 29 Rebere ỹ la sepultura de capitol simple del cos de Francesch Neo page ——— tt-5ß

A 31 Rebere ỹ la sepultura de capitol cũplerta del cos de Paula Subany viuda de Jaume Subany parayre ——— tt 1 1ß

Noẽbre. 1684

A 13 Rebere ỹ la sepultura de capitol simple particular del cos de Maria Arte viuda de Pau Arte bellutter ——— tt-5ß

A 14 Rebere ỹ la sepultura ab Solemnitat de Nra. Senyora del cos de Felip Ferrer Batifuller ——— tt 1 5ß

A 15 Rebere ỹ la sepultura de capitol cũplerta del cos de catharina Vilar viuda de Antoni Vilartauarra ——— tt 1 1ß

A 19 Rebere ỹ la sepultura de capitol simple del cos de Eugenio de Morales Capª de infanteria reformat ——— tt-5ß

A 25 Rebere ỹ la sepultura de capitol simple del cos de Margarida Colomer donsella filla de Francesch Colomer parayre ——— tt-5ß

A 28 Rebere ỹ la sepultura de capitol simple del cos de Esperansa Sacristana viuda ——— tt-5ß

A 30 Rebere ỹ la sepultura de capitol simple del cos de Theresa Abadal donsella filla de Joan Abadal not. ——— tt-5ß

Desẽbre. 1684

A 3. Rebere ỹ la sepultura de capitol simple del cos de Francesch Manegat pbre Sacristia ——— tt-5ß

Vª tt 4-10-2ß

A-2

A 4 Rebere ÿ la Sepultura de Capitol Simple del cor de
Mª Agnes Plana muller de Silvestre Plana sas-
tre ——— ℔ —5 ß

A 13 Rebere ÿ la Sepultura de Capitol Simple del cor de
Felip Faura Corver ——— ℔ —5 ß

A 15 Rebere ÿ la Sepultura de Capitol Simple del cor
de Isabel Virgili Viuda de Joan Virgili pages — ℔ —5 ß

A 17 Rebere ÿ la Sepultura de Capitol Simple del cor de
Geronyma Soler muller de Migl Soler Vidrier — ℔ —5 ß

A 23. Rebere ÿ la Sepultura de Capitol Simple del
cor de Ramon Mathe pages ——— ℔ —5 ß

A 23 Rebere ÿ la Sepultura de Capitol Simple del cor
de Isidro Fiervan Pertuser ——— ℔ —5 ß

A 25 Rebere ÿ la Sepultura de Capitol Simple del cor de
Joan Anton Berge Capita de Micalets —— ℔ —5 ß

A 26 Rebere ÿ la Sepultura de Capitol Simple del cor
de Geronyma Porta muller de Antoni Porta
carnicer ——— ℔ —5 ß

Vistas ÿ aprobadas ÿ ab los Comissaris del Capitol

Janer. 1685.

A 1 Rebere ÿ la Sepultura de Capitol Simple del cor de Gero-
nyy Anguera paller ——— ℔ —5 ß

A 8 Rebere ÿ la Sepultura de Capitol Simple del cor de Elisa-
bet Joana Pilas viuda de Geronÿ Pilas Pedranyeles — ℔ —5 ß

A 9 Rebere ÿ la Sepultura de Capitol Simple del cor de Pau
Vilardell Sastre ——— ℔ —5 ß

A 10 Rebere ÿ la Sepultura ab Solemnitat de Vª. Vª. del cor
de Dn Fran.co Durago Md de Camp ——— ℔ 1 5 ß

A 14 Rebere ÿ la Sepultura de Capitol Simple del cor de Eulalia
Vilardell viuda de Pau Vilardell Sastre ——— ℔ —5 ß

Vª. ℔ 3 10 ß

3-15-

A 15 Rebere ÿ la Sepultura de Capitol Simple dels cos de Eulalia Rouira Muller de Fabre el Rouira Sastre ——— ℔ -5 ß 1

A 15 Rebere ÿ la Sepultura de Capitol Simple dels cos de Dn Bar= thomeu Milian capita reformat ——— ℔ -5 ß 1

Febrer. 1685-

A 1 Rebere ÿ la Sepultura de Capitol Simple dels cos de Margarida Anguera Viuda de Geroni Anguera paller ——— ℔ -5 ß 1

A 1 Rebere ÿ la Sepultura de Capitol cuplida dels cos de Joseph Verges estudiant ——— ℔ 1 1 ß 1

A 3 Rebere ÿ la Sepultura de Capitol cuplida dels cos de Madalena Surriol Muller de Miquel Surriol negociant ——— ℔ 1 1 ß 1

A 4 Rebere ÿ la Sepultura ab Solemnitat de Nra Sra dels cos de Andreu Anglé Corver ——— ℔ 1 5 ß 1

A 5 Rebere ÿ la Sepultura de Capitol Simple dels cos de Na Anna Rosella Muller de Fran.ch Rosella hortola del Portal nou ——— ℔ -5 ß 1

A 7 Rebere ÿ la Sepultura de Capitol Simple dels cos de Baldiri Rouira Argenter ——— ℔ -5 ß 1

A 8 Rebere ÿ la Sepultura de Capitol Simple dels cos de Francesch Cantallops fuster ——— ℔ -5 ß 1

A 8 Rebere ÿ la Sepultura de Capitol Simple dels cos de Eleonor Motas Muller de Joseph Motas negociant ——— ℔ -5 ß 1

A 12 Rebere ÿ la Sepultura de Capitol Simple dels cos de Vicens Roma Alfers reformat ——— ℔ -5 ß 1

Mars. 1685-

A 9 Rebere ÿ la Sepultura de Capitol Simple dels cos de Theresa Palas y Flors Muller de Fran.co Palas ——— ℔ -5 ß 1

A 9 Rebere ÿ la Sepultura de Capitol Simple dels cos de Bartheomeu Puigcerver Argenter ——— ℔ -5 ß 1

Vn X 4to -7ß

A-7

A 23 Rebere ȳ la sepultura de capitol simple del cor de Isabel Andreu viuda de Joan Andreu sastre ——— tt — 5 ß

A 30 Rebere ȳ la sepultura de capitol cūplerta del cor de Geronyma Campillo viuda de Joseph Campillo ferrer — tt 1 1 ß

A 31 Rebere ȳ la sepultura ab solemnitat de nra sra del cor del capita dn diego Rojas Manrrique tinent de la Guardia del exm s cn cōte de Altamira ——— tt 1 5 ß

Abril 1685

A 3 Rebere ȳ la sepultura de capitol simple del cor de Maria Angela oller muller de vicens oller md i pastor ——— tt — 5 ß

A 4 Rebere ȳ la sepultura de capitol simple del cor de Joan Martin sastre ——— tt — 5 ß

A 9 Rebere ȳ la sepultura de capitol simple del cor de Margarida Marcilach muller de Joseph Marcilach sastre ——— tt — 5 ß

A 17 Rebere ȳ la sepultura de capitol simple del cor de Eularia Bartra muller de Geroni Bartra ferrer ——— tt — 5 ß

A 17 Rebere ȳ la sepultura de capitol cūplerta del cor de Joan Pau Pedros sirurgia ——— tt 1 1 ß

A 21 Rebere ȳ la sepultura de capitol simple del cor de Anna Maria Pasqual muller de Jaume Pasqual retorsedor de seda — tt — 5 ß

A 21 Rebere ȳ la sepultura de capitol cūplerta del cor de Isabel Andreu muller de Joan Andreu Adroguer ——— tt 1 1 ß

A 22 Rebere ȳ la sepultura de capitol simple del cor de Fiviana Vehyla muller de Fermi Vehyla ferrer ——— tt — 5 ß

Ver — 4 tt — 3 ß

Visita del Sr Agustin Sala Canonge, y Vicari?

4-3-

4	℔	9 ß
4	℔	2 ß
3	℔	17 ß
5	℔	ß
4	℔	9 ß
4	℔	4 ß
5	℔	9 ß
4	℔	2 ß
4	℔	7 ß
4	℔	2 ß
3	℔	5 ß
4	℔	7 ß
4	℔	3 ß
57	℔	6 ß

Summa Vniuersal de todas Las Rebudes de Las segue-
tas de Capitol que ab Vessa Summa de Plana
importan Singuanta set Liuras Sis Sous dem — 57 ℔ 6ß —

Rebudes de delme y Reddme~

Maig~ 1683~

A 15 de Maig 1683 Auem rebut ylo delme y redelme del diner dela Offerta General del Anniuersari y cera dels Sr. can.e Fivanceich Valleri ——— / ℔ -3 ß 4

A 24 de Juliol 1683 Auem rebut del Rd.or des. Sever y lo delme y redelme del diner dela Offerta Geñal del Anniuersari y anima de Joan Monroig nuncio dela Cort Eclesiastica ——— / ℔ -3 ß 2

A 13 de Agost 1683 Auem rebut dela Caritat ylo delme y redelme del diner dela Offerta General del Anniuersari y anima dels Sr. Fivan.co Tauerner y de Montorne, can.s ——— / ℔ -3 ß 1

A 6 de Setembre 1683 Auem rebut del Sacristan, menys ylo delme y redelme del diner dela Offerta Geñal del Anniuersari y anima de Dn. Rafel Orlossa y del seu Regent del Concell Supremo de Aragon ——— / ℔ -3 ß 3

A 7 de dit Reberē dela caritat ylo delme y redelme del diner dela Offerta Geñal del Anniuersari y anima de Climent Mariy Saltres ——— / ℔ -3 ß 1

A 13 Reberem dela Caritat ylo delme y redelme del diner dela Offerta Geñal del Anniuersari y anima de Dn. Rafel de Rouivola Bisbe de Barcelona ——— / ℔ -2 ß 6

A 16 de setembre 1683 Reberem dela caritat ylo delme y redelme del diner dela Offerta Geñal del Anniuersari y cera de Dn. Rafel de Rouivola Bisbe de Rs ——— / ℔ -2 ß 10

A 25 de dit Aueē rebut dela caritat ylo delme y redelme del diner dela Offerta Geñal del Anñ. y anima dels Sr. can.s Iau.e Qualbes y Carbonell ——— / ℔ -3 ß 3

Vna — 1 ℔ - 4 ß 6

1-4-6

A 27 de Setembre 1683 Fuē rebut del Sbver menor ylo delme y redelme del diner dela offerta Geñal del Anniuersari y anima de Sluis Despla Ardia= ca Major y canē. Y de Sluis Fonssalet cavd ____ tt-3ß2

A 5 de Octubre 1683 Fuem rebut dels Sacristans menors ylo delme y redelme del diner dela offerta Geñal del Anniuersari y anime de Bernat Corbera Ar= diaca de Canabes y altres ____ tt-3ß

A 17 de dit Rebere dela Caritat ylo delme y redelme del diner dela offerta General del Anniuersari y anima del Dr. Pau del Rosio degā y canē. ____ tt-3ß1

A 29 de Janer 1684 Fuē rebut del Sbver menor ylo delme y redelme del diner dela offerta Geñal del Añi y anima de Montserrat Colom Vda y Bcw ____ tt-3ß4

A 11 de Febrer 1684 Fuem rebut dela Caritat ylo delme y redelme del diner dela offerta Geñal del Anniuer= sari y totes les anime de Purgatori a Intencio dela Ciutat de Barcelona ____ tt-3ß4

A 14 de dit Rebere dela Caritat ylo delme y redelme del diner dela offerta Geñal del Anniuersari y anime de Purgatori a Intēcio dela Ciutat de Bna ____ tt-3ß6

A 15 de dit Reberem dela Caritat ylo delme y redelme del diner dela offerta Geñal y totes les anime de Purgatori a Intencio dela Ciutat de Bna ____ tt-3ß5

A 17 de Abril 1684 Rebere dela caritat ylo delme y redel= me del diner dela offerta Geñal del Anniuersari y anis de Gaspar Dami mercader y altres ____ tt-3ß1

A 18 Rebere dela Caritat ylo delme y redelme del diner dela offerta General del Anniuersari y anime de Dona Eugenia de Erill y Monfar viuda ____ tt-2ß9

A 20 de dit Rebere dela Pia Almoyna ylo delme y redelme del diner dela offerta Genal del Añi dela Reyna de Aragō Dona Eleonor y Bna Guiaumar Erall y de Montalbert ____ tt-2ß11

Vta

tt 17 10 1

A 13 de Marg 1684 - Auem rebut dela bossa Comuna ylo delme y redelme del diner dela offerta General del Anniuersari y anima del Sr Canc Francesch Valleri ——— / ℔ — 4 ß 1

A 16 de dit Reberem dela caritat ylo delme y redelme del diner dela offerta General del Anniuersari y anima de Dn Rafel de Rouirola Bisbe de Bat na ——— / ℔ — 3 ß 3

A 16 de Iuny 1684 Reberem dels Sacristans menors ylo delme y redelme del A offerta General del Anniuersari y anis de Bernat Corbera y altres ——— / ℔ — 3 ß

A 21 de Iuny 1684 Rebere Bernat Comas Sc y Doctor procurador dela Causa Pia de Andreu Sorts canonge ylo delme y redelme del diner dela offerta Genal del Anniuersari y anima de dit Sorts Canc ——— / ℔ — 2 ß 8

A 5 de Iuliol 1684 Reberem dela caritat ylo delme y redelme del diner dela offerta General del Anniuersari per la bona memoria de Dn Rafel de Rouirola Bisbe de Bat na ——— / ℔ — 3 ß 1

A 5 de Setembre 1684 - Rebere dels Rdors de S. Feuer ylo delme y redelme del A offerta Genal, del diner del Aniuersari y anime de Bernat Domenech Sc y Miguel Rouve Sc ——— / ℔ — 3 ß

A 13 de Octubre 1684 Auem rebut ylo delme y redelme del diner dela offerta Genal del Anniuersari per anima del Sr Francesch Tauarner y de Montorne, canonge, rebut dels Carrers ——— / ℔ — 3 ß.

A 27 de dit Rebere dels Sacristans menors ylo delme y redelme dela offerta General del Anniuersari per anima de Dn Rafel Valoria Regent del Supremo de Arago y dels seus ——— / ℔ — 3 ß 2

A 30 de dit Reberem dela caritat ylo delme y redelme del diner dela offerta General del Anniuersari y anima de Simeno Mas y Sacrista Major y Abad de Rip ll ——— / ℔ — 3 ß 3

Vno ℔ — 8 ß 6

1 - 8 - 6

£tt 486
£tt 287
£tt 886

4tt 487

Summa Vniuersal de las Rebudas de Delma y de Redelma que ab tres Summas de Plana importan quatra liuras quatra sous y set diners diem — 4tt 487

Archives de Monaco. Mars 1683.

Mars 1683

Rebudes de Monjo Major. Maig-1683.

Maig-1683.

Maig 1683 per la portio del monjo Major	——	3tt-9ß9
Juny-1683 y la portio del Monjo major	——	3tt-9ß6
Julio-1683 y la portio del Monjo major	——	3tt-1ß9
Agost-1683 y la portio del monjo major	——	3tt-6ß10
Setembre 1683 y la portio del monjo major	——	3tt-6ß6
Octubre-1683 y la portio del monjo major	——	2tt-19ß10
Noembre 1683 y la portio del monjo major	——	3tt-2ß7½
Desembre 1683 y la portio del monjo major	——	3tt-12ß9
Janer-1684 y la portio del monjo major	——	2tt-2ß10
Febrer-1684 y la portio del Monjo major	——	3tt-7ß6
Mars-1684 y la portio del Monjo major	——	3tt-7ß6
Abril 1684 y la portio del monjo major	——	2tt-17ß9
Maig 1684 y la portio del monjo major	——	3tt-16ß7
Juny-1684 y la portio del monjo major	——	3tt-2ß10
Julio-1684 y la portio del monjo major	——	3tt-1ß7
Agost 1684 y la portio del monjo major	——	3tt-6ß10
Setembre 1684 y la portio del monjo major	——	3tt-7ß1
Octubre 1684 y la portio del monjo major	——	2tt-19ß9
Noebre. 1684 y la portio del monjo major	——	3tt-2ß7½
Desembre 1684 y la portio del monjo major	——	3tt-13ß10
Janer-1685 y la portio del monjo Major	——	2tt-12ß9
Febrer 1685 y la portio del monjo major	——	2tt-13ß6
Mars 1685 y la portio del Monjo major	——	3tt-6ß8
Abril 1685 y la portio del monjo major	——	3tt-3ß9½
Ve		76tt-2ß11½

76-2-11½

Vilno. Sr. Cabdl. (Dijo que el Illustre Sor. Cabdl.

Relaciones de Mayo de Mayo-1683

Mayo-1683

Rebudes de Monjo Menor - Maig 1683

Maig. 1683.

Maig 1683 y la portio del Monjo menor	tt-5ß9
Juny-1683 y la portio del monjo menor	tt-7ß9
Juliol 1683 y la portio del monjo menor	tt-7ß9
Agost 1683 y la portio del monjo menor	tt-8ß3
Setembre 1683 y la portio del monjo menor	tt-8ß8
Octubre 1683 y la portio del monjo menor	tt-7ß4
Novembre 1683 y la portio del monjo menor	tt-5ß6
Desembre 1683 y la portio del monjo menor	tt-5ß8.
Janer 1684 y la portio del monjo menor	tt-5ßw
Febrer 1684 y la portio del monjo menor	tt-5ß5
Mars-1684 y la portio del monjo menor	tt-5ß5
Abril 1684 y la portio del monjo menor	tt-6ß3
Maig 1684 y la portio del monjo menor	tt-6ß9
Juny 1684 y la portio del monjo menor	tt-7ß6
Juliol 1684 y la portio del monjo menor	tt-7ß9
Agost 1684 y la portio del monjo menor	tt-7ß9
Setebre 1684 y la portio del monjo menor	tt-8ß
Octubre 1684 y la portio del monjo menor	tt-7ß4
Novembre 1684 y la portio del monjo menor	tt-5ß6½
Desembre, 1684 y la portio del monjo menor	tt-5ß6
Janer 1685. y la portio del monjo menor	tt-5ßw
Febrer 1685. y la portio del monjo menor	tt-5ß2
Mars-1685 y la portio del monjo menor	tt-6ß5
Abril, 1685 y la portio del monjo menor	tt-6ß5½
	Vª L 7tt 9ß7

Rebudes per mi Andreu Bosch Pr.e 4.t del Noble Sr. Dn. Joseph de Copons y Sola Cavaller

7-19-7

Rebuelta de Morijo Mexico - Mayo 1833

Mayo 1833

Rebudes de Obits Maig-1683-

Maig-1683.

Maig 1683. auē rebut y dit mes ——— ℔ 1 2 ß

Juny 1683 auē rebut y dit mes ——— ℔ 1 2 ß

Julioc 1683 auem rebut y dit mes ——— ℔ 1 2 ß

Agost 1683 auē rebut y dit mes ——— ℔ 1 2 ß

Setēbre 1683 auē rebut y dit mes ——— ℔ 1 2 ß

Octubre 1683 auē rebut y dit mes ——— ℔ 1 2 ß

Nouembre, 1683 auem rebut y dit mes ——— ℔ 1 2 ß

Desembre 1683 auem rebut y dit mes ——— ℔ 1 2 ß

Janer 1684 auē rebut y dit mes ——— ℔ 1 2 ß

Febrer 1684 auem rebut y dit mes ——— ℔ 1 2 ß

Mars 1684 auē rebut y dit mes ——— ℔ 1 2 ß

Abril 1684 auē rebut y dit mes ——— ℔ 1 2 ß

Maig-1684 auē rebut y dit mes ——— ℔ 1 2 ß

Juny 1684 auē rebut y dit mes ——— ℔ 1 2 ß

Julioc 1684 auē rebut y dit mes ——— ℔ 1 2 ß

Agost 1684 auē rebut y dit mes ——— ℔ 1 2 ß

Setēbre 1684 auē rebut y dit mes ——— ℔ 1 2 ß

Octubre 1684 auem rebut y dit mes ——— ℔ 1 2 ß

Nouembre 1684 auē rebut y dit mes ——— ℔ 1 2 ß

Desēbre 1684 auem rebut y dit mes ——— ℔ 1 2 ß

Janer 1685 auē rebut y dit mes ——— ℔ 1 2 ß

Febrer 1685 auē rebut y dit mes ——— ℔ 1 2 ß

Mars 1685 auē rebut y dit mes ——— ℔ 1 2 ß

Abril 1685 auē rebut y dit mes ——— ℔ 1 2 ß

Vers. ℔ 140-8ß

Vide Lib. Presbit. y ab lo Libre del Padri

14-8-

Rebudes de Cera Obrada Any 1675

Rebudes de cera venuda Maig-1683

Maig-1683-

P.o Auem rebut del Rnt m.r Ilogari Fabrega g.e y bosser dela canonical y lo primer dre delas lledanies de 4 atxes que auem dexat y la abssolta que fen als capellxins y ania del can.e Ramon Boxados ——— tt — 8 ₰

A 25 de dit segon dre delas lledanies auē rebut de dit Fabrega g.e y bosser dela canonical y la diminutio de 4 atxes de paré y la abssolta que fa ens.ta catharina y anima del can.e Vilana 2tt 8₰ - delas quals quatre atxes la cera de Vilana sen atura dos ——— 2tt — 8 ₰

Emes dit dre per altre abssolta que fa ens.ta catharina y anima de Ramon Boxados can.e ——— tt — 8 ₰

Emes dit dre auem rebut de dit m.r Fabrega y la diminuhitio de 4 atxes y la abssolta que fa ens.ta catharina Maria dela mar y anima de Fran.ch Vallevi can.e y de sos pares ——— tt — 8 ₰

Emes dit dre auem rebut de dit m.r Ilogari Fabrega g.e y bosser dela canonical y les 4 Atxes blanques de per 13tt 30 a.s 9₰ la lliura y la abssolta que fa ens.ta M.a dela mar y anima de Jau.e Gualbes y Carbonell can.e dela p.tt Iglesia 5tt 19₰ 3 rebuda dita quantitat dels s.rs can.es P.e Benet Atxer y mans de dit Fabrega les quals 4 Atxes se aturà la casa de Gualbes — 5tt 19₰ 3.

A 21 de Juny Auem rebut dels s.rs can.es P.e Benet Atxer 6₰ y la diminuhytio de 12 civis que cremarē lo dre que digue lo Offici cantat lo dre dels s.rs Pallarès ——— tt — 6 ₰

A 2 de Noembre 1683 - Auem rebut de Mr.e Thomas Rebera y la diminuytio de 4 Atxes ——— tt — 8 ₰

Emes auē rebut dela s.ra Rundo viuda y 4 atxes ——— tt — 8 ₰

Emes auē rebut de Mr.e Sabater y les 4 atxes ——— tt — 8 ₰

Emes auē rebut de d.n Joseph Clariana y les 4 atxes ——— tt — 8 ₰.

Emes auē rebut de d.n Fran.co Tauarnes y la diminuytio de 4 atxes que diminuyren 2tt 4 6 a.s 9₰ ——— 1tt — 1 ₰

Vers ——— £12tt 10₰3

20-10-3

Emes auem rebut dela S.ta Paschua de la diminutio de 4 atxes y les dos missas ——— tt — 8 ₰

Emes auē rebut del Rnt Joan vila G.e y la diminuytò de las 4 atxes de pa la sacristia y las dos missas, de Nos ——— tt — 8 ₰

A 11 de desembre 1683 auem rebut dels S.rs Andreu y canonge Joan la casa y la diminuytio de 4 civis y lo offrii de S.t Gabriel 4 ₰ ——— tt — 4 ₰

A 8 de Marg 1684 primer die dels Sedanies auē rebut del Rnt M.e Ilogari Fabrega G.e bosser dela canonical y la diminuytio de 4 Atxes de pare y la absolta que fa en la Iglesia dels capuxins, y pria del can.e Ramon Boxados ——— tt — 8 ₰

Emes auē rebut lo segon die dels Sedanies, de dit Fabrega y les 4 atxes y la absolta que fa ens.ta Cathalina y pria de Ramon Boxados can.e ——— tt — 8 ₰

Emes dit die y les 4 atxes y la absolta que fa ens.ta Cathalina vna anima del can.e Vilana dels quals 4 atxes la casa de Vilana en atura dos, 2 tt 8 ₰ rebudes de M.e Ilogari Fabrega G.e bosser dela canonical ——— 2 tt — 8 ₰

Emes dit die auē rebut de M.e Ilogari Fabrega G.e bosser dela canonical y altre absolta se fa ens.ta Cathalina vna pria de Ramon Boxados can.e 2 atxes. ——— tt — 8 ₰

Emes auē rebut del Rnt Ilogari Fabrega G.e bosser dela canonical y les 4 atxes de xa la sacristia y la absolta que fa ens.ta M.a dela Mar y pria del can.e Vallveri ——— tt — 8 ₰

Emes auē rebut de M.e Ilogari Fabrega G.e bosser dela canonical y la absolta que fa ens.ta M.a dela Mar y pria de Jaume Gualbes y Carbonell. y les 4 atxes que pesaren 11 tt 12 ss 9 ₰ la lluria les quals atxes se atura la casa de Gualbes — 5 tt 7 ₰ 3. ——— 5 tt — 7 ₰ 3

A 13 de Maig 1684 auē rebut de Micer Domingo Verdies y Mans dels S.rs can.e Franco Maymo 3 tt ₰ y la diminuytio de 6 atxes y dos civis de pa la sacristia per lo Combregar dels S.rs can.e Franch Verdies ——— 3 tt — ₰

V.to — 13 tt — 7 ₰ 3

13 — 7 — 3

Emes auē rebut als 21 de Juny 1684 del Rnt dn Bernat Comes y Sors com ha procurador del Com.a Rà de Sors. per lo valor de 3tt 6d candelas grogues d.s de 9d la lliura 1tt 7d y 2d q.s la diminuytio de 4 Civis Evochs q.s la tomba del Aniuersari ____ 1tt 9d

Emes dit die auē rebut del s.r can.e Lle Benet Atxer q.s la diminuytio del 12 civis que posa la sacristia q.s lo Offici de s.t Pallari ____ 1tt 6d

Emes auem rebut del dn Diego Ster q.s la diminuytio de 12 Atxes que depa la sacristia per vn Offici de Requiem se digue en la Capella de n.ra Senyora dela Conceptio a dos cors ____ 1tt 4d

Emes auē rebut de Fran.co com ha Mayoral dela Capella del s.t christo. q.s la diminuytio de duas atxes, que can diminuyt, 1tt 2d a.d de q.s ____ 1tt 0d 6

Item rebut del s.r Sans Morats q.s la festa que fan a la Capella dels s.ts Magestat, q.s la diminuytio de dua atxes ____ 1tt 2d 9

Item rebut del s.r can.e Bosch qui paga q.s lo obtenint lo primer Benefici del s.t Miquel q.s la diminuytio de 4 civis ____ 1tt 6d

A 30 de Setembre 1684 auē rebut del Rnt Amell q.e obtenint lo Benefici primer del s.t Gerony q.s los 4 civis y depa la sacristia q.s lo Offici se digue en dita Capella ____ 1tt 6d

A 2 de Noembre 1684. dit del morts deparē 4 Atxes q.s los dos misos, se digueē y Mitges Sabater ____ 1tt 8d

Dit die q.s les 4 atxes deparē y dn Joseph Clariana ____ 1tt 8d

Dit die q.s les 4 atxes deparē y lo hereu del s.t Martyr ferrer ____ 1tt 8d

Dit die q.s les 4 Atxes deparē, a Anna Ma.a Puyol viuda ____ 1tt 8d

Dit die q.s les 4 atxes deparē y Ros Cuitedo hosserat ____ 1tt 8d

Dit die q.s les 4 atxes deparē q.s la casa de Reart -154- ____ 1tt 5d

Vol 6tt 19d 3

6-19-3

Comes aue rebut del Rut Mn. Baro Qt. y Sacrista del Hospital des. Sener y la diminuytio de 4 atxes y lo Entero de Un Sacerdot diminuyren ltt 4 62. a. de 9 ℔ la lluia ——— / ℔ 1 2 ℔

Comes aue rebut del. Andrau y Can. Joan La Casa y la diminuytio de 4 cirj y lo Offici des. Gabriel ——— / tt — 6 ℔

Comes Rebere del. Dn. Anton Sayol. y lo valor de Una atxa de per 2 ttll 6 a. 9 ℔ ——— / 1 tt — 6 ℔ 3

A 15 de Janer 1685. aue rebut del Dr. Bernat Comes y Sorts y la diminuytio de 4 cirj groch y la tomba del Anniversari ——— / tt — 2 ℔

A 15 de dit Rebere del dit Dn Comes y Sorts y lo valor de 6 ttll 6 de Candelas groguez a. 9 ℔ ——— / 3 tt — 2 ℔

Vta ——— £ 10 — 8 ℔ 3

£ 2 tt 10 ℔ 3
£ 3 tt 7 ℔ 3
6 tt £ 9 ℔ 3
5 tt 8 ℔ 3

38 tt — 5 ℔ —

Somma Universal de Sas Rebudes de Cera venuda que ab Quatre Summes de plana importan Venta Vuy. lliuras sinch sous diem ——— 3. 8 tt — 5 ℔ —

Rebudes delas Atxes que ha dexat la sacristia per les Sepulturas de Capitol

Maig 1683

A 15 de Maig 1683 Reberē y les 4 atxes dexa la sacristia y la sepultura de capitol simple del cor de Joan Buhylls pager — 4tt 1 ♆ 6 — 4tt 1 ♆ 6

A 21 Reberē y les 4 atxes dexa la sacristia y la sepultura de Capitol simple de Mª Anna Burrulla viuda — 4tt 1 ♆ 6

A 24 Reberem y 6 atxes dexa la sacristia y la sepultura de Capitol cūpleta del cor de Miquel — 9tt 1 ♆ 6

A 26 Reberē y les 4 atxes dexa la sacristia y la sepultura de capitol simple de Franca Neo muller de Franco Neo — 4tt 1 ♆ 6

Juliol 1683

A 6 Reberē y les 4 atxes dexa la sacristia y la sepultura de capitol simple del cor de Theresa Gussias viuda — 4tt 1 ♆ 6

A 8 Reberē y 6 atxes dexa la sacristia y la sepultura de Capitol cūpleta de Theresa Noguer — 9tt — 5 ♆ 6

A 11 Reberē y les 4 atxes dexa la sacristia y la sepultura de capitol simple de Theresa Sala — 5tt — ♆ 6

Agost 1683

A 3 Reberem y les 4 atxes dexa la sacristia y la sepultura de capitol simple de Pere Vila Sabater — 4tt 1 ♆ 6

A 12 Reberē y les 4 atxes dexa la sacristia y la sepultura de capitol simple de Joan Baptª Ferrer marinet — 5tt — ♆ 6

A 24 Reberē y les 4 atxes dexa la sacristia y la sepultura de capitol simple de Francesch Mateu mrē de — 5tt — 3 ♆ 6

Vēa — ℒ 57tt — 1 ♆ —

57 — L —

Setêbre. 1683.

A 13 hauem rebut y les 4 atxes auē depat y la sepultura / 5 tt — 3 ₰ 6
// de Capitol simple de Joan Ferrer y Sabater ——

A 18 hauem rebut y les 4 atxes auē depat y la sepultura de / 4 tt 1 ₰ 6
Capitol simple de Joseph Forts muller de Ramō Forts ——

A 21 hauem rebut y les 4 atxes auē dep at y la sepultura / 4 tt 1 ₰ 6
// de Capitol simple de Mª Forts muller de Joan Forts ——

Octubre. 1683.

A 4 hauem rebut y les 4 atxes deparē y la sepultura / 5 tt — ₰ 6
// de capitol simple de Gerony Bonī Sabater ——

A 31 hauem rebut y les 4 atxes deparē y la sepultura de / 5 tt — ₰ 6
// Capitol simple de Joachim Montells Sartre ——

Janer. 1684

A 1 hauem rebut y les 4 atxes deparē y la sepultura de / 4 tt 1 ₰ 6
// Capitol simple de Magdalena Saluador muller
de Saluador ——

Febrer 1684

// A 8 hauem rebut y les 4 atxes deparē y la sepultura de / 5 tt — ₰ 6
Capitol simple de Joseph Ribes clauetayre ——

// A 24 hauē rebut y les 4 atxes deparē y la sepultura de / 5 tt — ₰ 6
Capitol simple de Joan Fabrega pages ——

Mars. 1684.

// A 5 hauē rebut y les 4 atxes auē depat y la sepultura de / 5 tt — ₰ 6
Capitol simple de Theresa Coll muller de Joseph Coll ——

// A 12 hauē rebut y les 4 atxes deparē y la sepultura de / 5 tt — ₰ 6
Capitol simple de Mª Cunillera viuda de Sal Cunillera ——

Vª — 49 tt — 1 ₰ —

49 — 1 —

Abril. 1684

// A 23 haué rebut y les 4 atxes de parē y la sepultura de Capitol cūpleta de Catherina Burges muller de Carles Burges sabater ——— 8 tt — 9 ß 6

Maig. 1684

// A 5. hauem rebut y les 4 atxes de parē y la sepultura de Capitol simple del Rnt mo Pe Jorts y Bent dela pnt Iglesia ——— 4 tt — ß 6

A 23 haué rebut y les 6 atxes de parē y la sepultura de capitol cūpleta de Ma Gibert muller de Mateu Gibert cirer 8 tt 17 ß 6

// A 31 hauem rebut y les 4 atxes de parē y la sepultura de capitol simple de Jaume Fetui veler ——— 5 tt — ß 6

Juny. 1684.

// A 22 hauem rebut y les 4 atxes de parē y la sepultura de capitol simple de Isabel Burrull viuda ——— 4 tt 9 ß 6

// A 30 haué rebut y les 6 atxes de parē y la sepultura de Capitol cūpleta de Gracia Rubio muller de Miguel Rubio fuster ——— 8 tt 17 ß 6

Juliol. 1684.

// A 1 haué rebut y les 4 atxes de parē y la sepultura de capitol simple de Joseph Oliua assahonador ——— 5 tt — ß 6

A 20 haué rebut y les 4 atxes de parē y la sepultura de Capitol simple de Ma Andreu viuda ——— 5 tt — ß 6

A 29 hauem rebut y les 4 atxes de parē y la sepultura de Capitol simple de Joseph Sala joue notari ——— 4 tt — 7 ß 6

// A 31 haué rebut y les 4 atxes de parē y la sepultura de Capitol simple de Isabel Gomis viuda ——— 4 tt — 3 ß 6

Vn — 98 tt 17 ß —

58-17

Agost. 1684.

A 9 hauē rebut ylles 4 atxes de parē y la sepultura de capitol simple del cos de Mª Costa muller de Isidro costa — 4 ll — 7 ß 6

A 10 hauē rebut ylles 4 atxes de parē y la sepultura de capitol simple del cos de Joan Clauell sastre — 5 ll — ß 6

Setèbre. 1684.

A 2 hauē rebut ylles 6 atxes de parē y la sepultura de capitol cūplerta del Dr. Francisch Pons Pbre y Bent — 8 ll 1 3 ß 6

A 13. hauē rebut ylles 4 atxes de parē y la sepultura de capitol simple de Josep ~~Pere~~ fill de Pere, innogrit — 4 ll 1 1 ß 6

A 17 hauē rebut ylles 6 atxes de parē y la sepultura de Capitol cūplerta de Fran^co berges clauetayre — 8 ll 1 7 ß 6

A 19 hauē rebut ylles 4 atxes de parē y la sepultura de capitol simple de Eulalia Bosch donsella — 4 ll 1 1 ß 6

A 23. hauē rebut ylles 4 atxes de parē y la sepultura de Capitol simple de Francisch Serra Velluter — 4 ll 1 1 ß 6

A 25. hauē rebut ylles 4 atxes de parē y la sepultura de Capitol simple de Fran^co Morales — 4 ll 1 3 ß 6

A 30 hauē rebut ylles 4 atxes de parē y la sepultura de Capitol simple de Sebria Gatuellas — 4 ll 1 3 ß 6

Octubre. 1684.

A 4 Rebere ylles 4 atxes de parē y la sepultura de capitol simple de Joana Cathala — 5 ll — ß 6

A 11 Rebere ylles 4 atxes de parē y la sepultura de capitol simple de Pere Batlle sastre — 5 ll — ß 6

A 14 Rebere ylles 4 atxes de parē y la sepultura de capitol simple de Bathomeu Dela Serralayre — 5 ll — ß 6

A 22 Rebere ylles 6 atxes de parē y la sepultura de capitol cūplerta de Jerony Coll pages — 8 ll 1 5 ß 6

73-17-6

Vn — £ 73 ll 1 7 ß 6

A 28 Reberē y les 4 atxes de parē y la Sepultura de Capitol / Simple de Maria Artega ____ 4tt 1 1ß 6

A 28 Reberē y les 4 atxes de parē y la Sepultura de Capitol / Simple de Maria Zaray ____ 4tt 1 1ß 6

A 29 Reberē y les 4 atxes de parē y la Sepultura de Capitol / // Simple de Francesch Reo page ____ 5tt — ß 6

Noēbre. 1684

A 13 Reberē y les 4 atxes de parē y la Sepultura de Capitol / Simple de Maria Artes viuda ____ 4tt 1 1ß 6

A 19 Reberē y les 4 atxes de parē y la Sepultura de Capitol / // de Dn Eugenio Morales ____ 4tt 1 1ß 6

A 25 Reberē y les 4 atxes de parē y la Sepultura de Capitol / Simple de Margarida Colomer donsella ____ 5tt — ß 6

A 28 Reberē y les 4 atxes de parē y la Sepultura de Capitol / Simple de Esperansa Sacrista donsella ____ 4tt 1 1ß 6

A 30 Reberē y les 4 atxes de parē y la Sepultura de Capitol / // Simple de Theresa Rodal ____ 4tt 1 1ß 6

Desēbre. 1684

A 4 Reberē y les 4 atxes de parē y la Sepultura de Capitol / // Simple de Mª Planes muller de Ignasi Planes ____ 5tt — ß 6

A 13 Reberē y les 4 atxes de parē y la Sepultura de Capitol / Simple de Felip Faura Correr ____ 5tt — 1ß 6

A 17 Reberē y les 4 atxes de parē y la Sepultura de Capitol / Simple de Geronyma Soler muller de Rafel Soler ____ 5tt — ß 6

A 23 Reberē y les 4 atxes de parē y la Sepultura de Capitol / Simple de Ramon Mates page ____ 5tt — ß 6

A 23 Reberē y les 4 atxes de parē y la Sepultura de Capitol / Simple de Isidro Fierran Pastrer ____ 5tt — ß 6

Ver — 62tt 13ß 6

62-13-6

A 25 desembre 1684 Rebere ỹ les 4 atxes de parē ỹ la sepul-
// tura de la pr̄ost simple de Antoni Verger Capita de
Michalets ——— 4 tt — ₰6

Janer. 1685-

A 1. Rebere ỹ les 4 atxes de parē ỹ la sepultura de la pr̄ost
// simple de Geroni y Anguera paller ——— 5 tt — ₰6

A 8 Rebere ỹ les 4 atxes de parē ỹ la sepultura de la pr̄ost
simple de Elisabet Joana Pilas viuda ——— 4 tt — 9 ₰6

A 9 Rebere ỹ les 4 Atxes de xarē ỹ la sepultura de la pr̄ost
simple de Pau Vilar de la Sarte ——— 5 tt — ₰6

A 14 Rebere ỹ les 4 atxes de parē ỹ la sepultura de la pr̄ost
simple de Eularia Vilar de la viuda ——— 5 tt — ₰6

A 15. Rebere ỹ les 4 atxes de parē ỹ la sepultura de la pr̄ost
simple de Dn Barthomeu Milan Capita ——— 4 tt 1 6 ₰6

A 15. Rebere ỹ les 4 atxes de parē ỹ la sepultura de la pr̄-
tost simple de Eulª Roura muller de Gabriel Roura 4 tt 1 1 ₰6

Febrer. 1685-

A 1 Rebere ỹ les 4 atxes de parē ỹ la sepultura de la pr̄ost
// simple de Margarida Anguera viuda ——— 5 tt — ₰6

A 1 Rebere ỹ les 6 atxes de parē ỹ la sepultura de la pr̄ost
// cumplerta de Joseph Verger Studrant ——— 8 tt — 3 ₰6

A 3. Rebere ỹ les 6 atxes de xarē ỹ la sepultura de la pr̄ost
cupleta de Madalena Surist muller de Miguel
Surist ——— 9 tt 1 3 ₰6

A 5. Rebere ỹ les 4 atxes de xarē ỹ la sepultura de la pr̄ost
simple de Mª Anna Rosellas muller de Francesch
Rosellas hortola ——— 4 tt 1 1 ₰6

A 8 Rebere ỹ les 4 atxes de parē ỹ la sepultura de la pr̄ost
simple de Francesch Cantallops ——— 4 tt 1 1 ₰6

A 8 Rebere ỹ les 4 atxes de parē ỹ la sepultura de la pr̄ost
simple de Eleonor Mota muller de Joseph Mota ——— 5 tt — ₰6

A 22 Rebere ỹ les 4 atxes de xarē ỹ la sepultura de la pr̄ost
// simple de Vicente Romano Alferes ——— 5 tt — ₰6

Va — £ 75 tt - 1 ₰ -

75 - 1 -

Mars. 1685

Itg Rebere ỹ les 4 atxe, de pare ỹ la sepultura de capitol
simple de Barthomeu Lupalt joue Argenter —— 4 tt – 7 ₰ 6

Abril, 1685 –

Az Rebere ỹ les 4 atxe, de pare ỹ la sepultura
de capitol simple de Maria Caxes muller de
Jau Caxes retorsedor de Seda —— 5 tt – ₰ 6

Vra X 9 tt – 8 ₰ –

57 tt £
49 tt £
58 # £ 7 ₰
73 tt £ 7 ₰ 6
62 # £ 3 ₰ 6
75 # £ ₰
9 tt 8 ₰

385 tt £ 9 ₰ –

Summa Vniuersal de totas las Rebudas de las Absẽs
dexadas ỹ la Sacristia ỹ las Sepultures de capitol.
que ab set Summes de Plana importan trecentas
vuitanta sinch lliuras dinou sous diem —— 385 tt £ 9 ₰

9 – 8 –

Rebudes de cúris que ha dexat la Sacristia per les Sepultures y Albats particulars, en lo pñt Bienni del pr. de Maig-1683 fins vltim de Abril, 1685-

Maig-1683-

A 1 Sepultura particular del cos de Balandino Ealls ——— 1 tt — 6 ß —

A 4 Rebere y los 4 cirij del Albat particular de Escrenyfill de Francesch Bonera-Mr de Cases ——— tt 1 3 ß

A 4 Rebere y 4 cirij del Albat Ioseph fill de Antoni Comes Sabater ——— tt 1 3 ß

A 10 Rebere y 4 cirij del Albat de Sas garfill de Alexp Carbonell fuster ——— tt 1 3 ß

A 12 Rebere y los 4 cirij del Albat de Sorefyl fill de Joan Mey page ——— tt 1 3 ß

A 26 Rebere y los 4 cirij del Albat de Dionnra fill de Geron y Reynal jove Sastre ——— tt 1 3 ß

A 27 Rebere y 4 cirij del Albat de Felip fill de Anth. Bellayre Sastre ——— tt 1 3 ß

A 30 Rebere y 4 cirij del Albat de Joan fill de Serafi Campiny fuster ——— tt 1 3 ß

A 30 Rebere y 4 cirij del Albat de Theresa fill de Joseph Folip revere dor ——— tt 1 3 ß

Juñy-1683-

A 6 Rebere y 4 cirij del Albat de Diego fill de Pe Alluis Lana retorsse-dor de Seda ——— tt 1 3 ß

A 7 Rebere y los 4 cirij y la Sepultura particular de Miguel Compte jove ferrer ——— 1 tt — ß

A 8 Rebere y 4 cirij del Albat de Bernat fill de Pe Borbo assahonador ——— tt 1 3 ß

A 8 Rebere y 4 cirij dela Sepultura particular cuplida del cos de Joan Vguet Sastre ——— 2 tt — 1 ß

A 8 Rebere y 4 cirij del Albat de Jaume fill de Fran.ch Bertran Sego ——— tt 1 3 ß

A 10 Rebere y 4 cirij dela Sepultura particular simple del cos de Anna Maria filla de Francesch Sas page ——— 1 tt — 6 ß

A 12 Rebere y 4 cirij del Albat de Maria filla de Joan Compte Boter ——— tt 1 3 ß

A 12 Rebere y 4 cirij del Albat de Rosa filla de Pe Borbo assahonador ——— tt 1 3 ß

A 15 Rebere y 4 cirij dela Sepultura particular simple del cos de Fran.ca Gurri ci, muller de Fran.co Gurri ci Arriller ——— 1 tt — 6 ß

Vn — L 15 tt — 8 ß —

A20 Rebere y 4 civ j del Albat de Marrano fill de Joseph Sala sabater — ℔L 3ß /
A21 Rebere y 4 civ j del Albat de Joseph fill de Joseph Clua assahonador — ℔L 3ß /
A22 Rebere y 4 civ j dela Sepultura particular simple del cor de Geltrudis Donsella filla de Benet Maymo fuster — 1℔ — 6ß /
A23 Rebere y 4 civ j del Albat de Franco fill de Franco Fernandez jove Sastre — ℔L 3ß /

Juliol 1683

A1 Rebere y 4 civ j del Albat de Mª Rosa filla de Joan Rosa page — ℔L 3ß /
A2 Rebere y 4 civ j del Albat de Theresa filla de Joan Cõpte beler — ℔L 3ß /
A4 Rebere y 4 civ j del Albat de Madrona filla de Joa Casals Rellotger — ℔L 3ß /
A5 Rebere y 4 civ j dela Sepultura particular simple del cor de Sagimon Puig xerrol jove draguer — 1℔ — 6ß /
A8 Rebere y 4 civ j del Albat de Vicens fill de Pau Sastre Dr — ℔L 3ß /
A11 Rebere y 4 civ j dela Sepultura particular simple del cor de Antoni Burguera barber — 1℔ — 6ß /
A11 Rebere y 4 civ j del Albat de Ramon fill de Cosme Guia Sastre — ℔L 3ß /
A12 Rebere y 4 civ j del Albat de Joan fill de Joan Pares fuster — ℔L 3ß /
A14 Rebere y 4 civ j del Albat de Barbara filla de Joseph Matia de Pedro perxer — ℔L 3ß /
A14 Rebere y 4 civ j del Albat de Mª filla de Antoni Blanch beler — ℔L 3ß /
A14 Rebere y 4 civ j del Albat de Pau fill de Pau Redon jove Sastre — ℔L 3ß /
A17 Rebere y 4 civ j del Albat de Domingo fill de Joseph Benet draguer — ℔L 3ß /
A18 Rebere y 4 civ j del Albat de Madrona filla de Joseph Soler cotxero — ℔L 3ß /
A18 Rebere y 4 civ j del Albat de Joan fill de Jacincho Puyades fuster — ℔L 3ß x
A19 Rebere y 4 civ j del Albat de Franco fill de Joa Mardemunt Tauarner — ℔L 3ß /
A19 Rebere y 4 civ j del Albat de Mª Eulª filla de Valenti Puig jove fuster — ℔L 3ß /
A20 Rebere y 4 civ j del Albat de Franco fill de Fruitos Torres Sastre — ℔L 3ß /
A20 Rebere y 4 civ j del Albat de Joseph fill dela Ventura — ℔ 9ß /
A21 Rebere y 4 civ j dela Sepultura particular simple del cor de Geronyma Martí muller de Joseph Martí Sego — 1℔ — 6ß /
A21 Rebere y 4 civ j del Albat Isabel filla de Damia Ribera atraco nador — ℔L 3ß /

Vn ℔L 180 — 0ß

18

A 21 Rebere ẏ 4 civ ẏ del Albat de Anna Mª fill de Antoni Blanch
Teler ——— ₶ 1 3 ₰

A 21 Rebere ẏ 4 civ ẏ dela Sepultura particular del cor de Franch
Cardo Sastre ——— 1 ₶ — 6 ₰

A 23 Rebere ẏ 4 civ ẏ del Albat de Joseph fill de Joan Rebuda
Guanter ——— ₶ — 9 ₰

A 28 Rebere ẏ 4 civ ẏ del Albat de Geltrudis fill de Joseph
Galicem Sastre ——— ₶ — 9 ₰

A 28 Rebere ẏ 4 civ ẏ del Albat de fill dela Ventura ——— ₶ — 9 ₰

A 29 Rebere ẏ 4 civ ẏ dela Sepultura particular simple del
cor de Joseph Germa fill de Joseph Germa ——— 1 ₶ — 6 ₰

Agost, 1683 —

A 1 Rebere ẏ 4 civ ẏ del Albat de Pe fill de Joseph Puig Trebellada ₶ 1 3 ₰

A 2 Rebere ẏ 4 civ ẏ dela Sepultura particular del cor de Geronyma
Planedra muller de Miquel Planedra pixe hortola ——— 1 ₶ — 6 ₰

Ver fol. Cuerdo

A 2 Rebere ẏ 4 civ ẏ del Albat de Joseph fill de Sant Feliu pages ₶ 1 3 ₰

A 8 Rebere ẏ los 4 civ ẏ del Albat de Theresa fill de Nicolau Sabal Sastre ₶ 1 3 ₰

A 11 Rebere ẏ los 4 civ ẏ del Albat de Joan fill de Joan Fornat muller ₶ 1 3 ₰

A 18 Rebere ẏ 4 civ ẏ del Albat de Lluis fill dela Ventura ₶ 1 3 ₰

A 20 Rebere ẏ 4 civ ẏ del Albat de Joseph fill de Joseph Coll pixe Sastre ₶ 1 3 ₰

A 23 Rebere ẏ 4 civ ẏ dela Sepultura particular simple del cor de
Mª Anna Torrents muller de Mus Torrents pixe Bellater ——— 1 ₶ — 6 ₰

A 28 Rebere ẏ 4 civ ẏ del Albat de Pau fill de Pau Cabages Sabater ₶ 1 3 ₰

A 30 Rebere ẏ 4 civ ẏ del Albat de Isabel fill de Martin delos Reyes ₶ 1 3 ₰

Setẽbre - 1683.

A 3 Rebere ẏ los 4 civ ẏ del Albat de Carlda fill de Pau Puig pages ₶ 1 3 ₰

A 3. Rebere ẏ los 4 civ ẏ del Albat de Franco fill de Ramõ Torrisa ₶ 1 3 ₰

A 4 Rebere ẏ los 4 civ ẏ del Albat de Joan fill de Joan Flora brodader ₶ 1 3 ₰

A 5 Rebere ẏ los 4 civ ẏ del Albat de Emerenciana fill de Joseph Malaret
Sabater ——— ₶ 1 3 ₰

Vª 2 L ₶ 15 — 0 ₰

Al 2 Rebere ylos 4 civ.s de pare ylo Albat de Mª Teresa fill de Isidro Coma jorne mª de fare ——— ℔ 1 3 ß /

Al 4 Rebere ylos 4 civ.s dela Sepultura particular simple del cos de Mª Matauaca muller de J. Matauaca notº ——— 1 ℔ 6 ß /

Al 4 Rebere ylos 4 civ.s del Albat de Mª fill de Joseph Riera ferrer ——— ℔ 1 3 ß /

Al 4 Rebere ylos 4 civ.s dela Sepultura particular simple delcos de Mª Gassol muller de Gregori Gassol jorne mª de fare ——— 1 ℔ 6 ß /

Al 4 Rebere ylos 4 civ.s del Albat de Saluº fill de Geroni Mercader mº de fare ——— ℔ 1 3 ß /

Al 5 Rebere ylos 4 civ.s del Albat de Elena fill de Sebastiº Dalmau sabatº ——— ℔ 1 3 ß /

Al 6 Rebere ylos 4 civ.s del Albat Ramon fill de Isidro Cervatosa sabater ——— ℔ 1 3 ß /

Al 9 Rebere ylos 4 civ.s del Albat de Geronima fill de Dº Capdenat jorne fuster ——— ℔ 1 3 ß /

Al 10 Rebere ylos 4 civ.s dela Sepultura particular delcos de Anna Comes muller de Antoni Comes sabater ——— 1 ℔ 6 ß /

Al 10 Rebere ylos 4 civ.s del Albat de Mª Angela fill de Joseph Comes pager ——— ℔ 1 3 ß /

Al 11 Rebere ylos 4 civ.s dela Sepultura particular simple del cos de Elena Caldo muller de Antoni Caldo pager ——— 1 ℔ 6 ß /

Al 11 Rebere ylos 4 civ.s del Albat de Rafel fill de Dº Cabaner oratione ——— ℔ 1 3 ß /

Al 12 Rebere ylos 4 civ.s del Albat de Mª Rosa fill de Joseph Gallart sabater ——— ℔ 1 3 ß /

Octubre 1683.

Al 1 Rebere ylos 4 civ.s del Albat de Miquel fill de Barthomeu Deus corver ——— ℔ 1 3 ß /

Al 2 Rebere ylos 4 civ.s del Albat de Josepa fill de Joan Codina fuster ——— ℔ 1 3 ß /

Al 5 Rebere ylos 4 civ.s del Albat de Dº fill de Sebastiº Boter sabater ——— ℔ 1 3 ß /

Al 6 Rebere ylos 4 civ.s del Albat de Franco fill de Jaume Cho Rosa sabater ——— ℔ 1 3 ß /

Al 7 Rebere ylos 4 civ.s dela Sepultura particular simple del cos de Mª de Vila de Cayre viuda de Miquel Vila de Cayre trejn.r ——— 1 ℔ 4 ß /

Al 12 Rebere ylos 4 civ.s del Albat de Miquel fill de Dn Carlos Ferrer ——— ℔ 1 3 ß /

Al 12 Rebere ylos 4 civ.s dela Sepultura particular simple delcos de Miquel Estrade pager de Dn J. Aguilar ——— 1 ℔ 6 ß /

Al 12 Rebere ylos 4 civ.s del Albat de Franco fill del Capn Agustin Motaner ——— ℔ 1 3 ß /

Vn 17 ℔ 9 ß.

17-9

A 13. Rebere ỹ 4 civ ỹ del Albat de Mª filla de Joan Mas page ____ ℔ 1 3 ß

A 16 Rebere ỹ 4 civ ỹ del Albat de Seraffina filla de Joan Moreno tauarner ____ ℔ 1 3 ß

A 21 Rebere ỹ 4 civ ỹ dela Sepultura particular simple del cos de Mª muller de Francesch Estruc page ____ 1 ℔ — 6 ß

A 21 Rebere ỹ 4 civ ỹ del Albat de Franco filla de Saudila sabater ____ ℔ 1 3 ß

A 21 Rebere ỹ 4 civ ỹ del Albat de Theresa filla de Climent Blanquer preshiter ____ ℔ 1 3 ß

A 22 Rebere ỹ 4 civ ỹ del Albat de Franco filla de Joan Satorres sabater ____ ℔ 1 3 ß

A 24 Rebere ỹ 4 civ ỹ del Albat de Antoni filla de Anton Custurer joue Md. de Lases ____ ℔ 1 3 ß

A 26 Rebere ỹ 4 civ ỹ del Albat de Joseph filla de Franch Nouatrecallader ____ ℔ 1 3 ß

A 26 Rebere ỹ 4 civ ỹ dela Sepultura particular simple del cos de Joan Germa tauonader ____ 1 ℔ — 6 ß

A 27 Rebere ỹ 4 civ ỹ del Albat de Bernat filla de Bernat Porshiter ____ ℔ 1 3 ß

A 28 Rebere ỹ 4 civ ỹ del Albat de Mª filla de Joan Castanya Cotxero ____ ℔ 1 3 ß

A 29 Rebere ỹ 4 civ ỹ del Albat de Raymunda filla de Joseph Coll sastre ____ ℔ 1 3 ß

A 29 Rebere ỹ 4 civ ỹ del Albat de Franco filla de Joan Gemmi boter ____ ℔ 1 3 ß

Vos Fra. Cruz

Noêbre. 1683.

A 2 Rebere ỹ los 4 civ ỹ del Albat de Mª Rosa filla de Antoni Bori parayre ____ ℔ 1 3 ß

A 5 Rebere ỹ 4 civ ỹ del Albat de Joseph filla de Franco Masdeu pera sastre ____ ℔ 1 3 ß

A 5 Rebere ỹ 4 civ ỹ del Albat de Pau filla de Pau Eros joue sabater ____ ℔ 1 3 ß

A 9 Rebere ỹ 4 civ ỹ dela Sepultura particular simple del cos de Mª Anna filla de Jerony Bover caldarer ____ 1 ℔ — 6 ß

A 20 Rebere ỹ 4 civ ỹ del Albat de Felip filla de Thomas Prats page ____ ℔ 1 3 ß

A 20 Rebere ỹ 4 civ ỹ dela Sepultura particular simple del cos de Joan Fort Soldat ____ 1 ℔ — 6 ß

A 25 Rebere ỹ 4 civ ỹ del Albat de Joseph filla de Franch Garcia tapiner ____ ℔ 1 3 ß

A 26 Rebere ỹ 4 civ ỹ del Albat de T. filla de Joan Bigorra sastre ____ ℔ 1 3 ß

A 28 Rebere ỹ 4 civ ỹ dela Sepultura particular cũplerta del cos de Joan Capti criat del Marques de Rupit ____ 2 ℔ — 1 ß

Vn 1 88 — 6 ß

18-6

A 29 Rebere y 4 civ.s del Albat de Mª Anna filla de Rafel Sola pager ——— ttL 3 ß /

A 29 Rebere y 4 civ.s del Albat de Mª filla de Saul Llobets sparter ——— ttL 3 ß /

Desẽbre 1683-

A 4 Rebere y 4 civ.s del Albat de Geronyma filla de Bernat Sleuat hortola ——— ttL 3 ß /

A 6 Rebere y 4 civ.s del Albat de Saud filla de Joã Lissarver texidor delli ttL 3 ß /

A 12 Rebere y 4 civ.s del Albat de Franca filla de Joseph Font atalonador ttL 3 ß /

A 12 Rebere y 4 civ.s del Albat de Joseph filla de Joan March pager ttL 3 ß /

A 14 Rebere y 4 civ.s del Albat de Bentura filla de Secret ttL 3 ß /

A 17 Rebere y 4 civ.s del Albat de Isabel filla de Franca Lanzoti cotxero ttL 3 ß /

// A 19 Rebere y 4 civ.s dela Sepultura particular simple del cos de Joan Gual jove boter ——— 1tt - 6 ß /

A 20 Rebere y 4 civ.s dela Sepultura particular cũpleta del cos de Pau Illa sastre ——— 2tt - 5 ß /

/ A 20 Rebere y 4 civ.s dela Sepultura particular simple del cos de Joana Mullol viuda de Pe Mullol pager ——— 1tt - 6 ß /

A 21 Rebere y 4 civ.s del Albat de Mª filla de Joseph Caluell negt ——— ttL 3 ß /

A 23 Rebere y 4 civ.s del Albat de Joan fill de Joseph Casassages pager ttL 3 ß /

O A 28 Rebere y 4 civ.s del Albat de Franca fill de ei Gratis —

Janer-1684-

A 1. Rebere y 4 civ.s del Albat de Paula filla de Isidro Hom jove mt de Sarc ——— ttL 3 ß /

A 3 Rebere y 4 civ.s dela Sepultura particular simple del cos de Apolonia Enrrich donsella filla de Joã Enrrich pager ——— 1tt - 6 ß /

// A 6 Rebere y 4 civ.s y la Sepultura particular simple del cos de Isabel Puig muller de Pau Puig pager ——— 1tt - 6 ß /

O A 7 Rebere y 4 civ.s del Albat de Paula filla de Carlos Bruguera ei alat de orgue y apri nos trause cosa en fora

A 8 Rebere y 4 civ.s dela Sepultura particular simple del cos de Florentina Morera donsella de Joseph Maria Morera pager de Prera ——— 1tt - 6 ß /

A 15 Rebere y 4 civ.s dela Sepultura particular simple del cos de Francesch Bruguera sabater ——— 1tt - 6 ß /

V.o 17tt - 4 ß

12-14-

A 18 Rebere ȳ 4 cirij dela Sepultura particular Simple del cos de Isabel Bouera filla de Torrella ——— 1 tt — 6 ß

A 20 Rebere ȳ 4 cirij del Albat de Mª filla de Lc Querbater ——— tt 1 3 ß

A 23 Rebere ȳ 4 cirij del Albat de Joseph Ramon fill de Lc Ramon joie vellater ——— tt 1 3 ß

A 24 Rebere ȳ 4 cirij del Albat de Geltrudis filla de Francesch March joie parayre ——— tt 1 3 ß

A 25 Rebere ȳ 4 cirij del Albat primcenya fill de Joan Roig Sr= genter ——— tt 1 3 ß

A 29 Rebere ȳ 4 cirij del Albat de Eulª filla de Joseph ferrer scudeller ——— tt 1 3 ß

Febrer. 1684 -

A 4 Rebere ȳ 4 cirij del Albat de Carlos fill de Carlos Burges sabater ——— tt 1 3 ß

A 10 Rebere ȳ 4 cirij del Albat de Mª filla de Pau Balcart pages ——— tt 1 3 ß

A 14 Rebere ȳ 4 cirij del Albat de Anna Mª filla de Jacintho Anglada sastre ——— tt 1 3 ß

A 24 Rebere ȳ 4 cirij del Albat primcenya fill de Joseph Coll sastre ——— tt 1 3 ß

A 24 Rebere ȳ 4 cirij dela Sepultura particular simple del cos de Paula Fontcuberta donsella filla de Antich Pau Fontcuberta Torner ——— 1 tt 6 ß

A 27 Rebere ȳ 4 cirij del albat de Joseph fill de Isidro canal ffuster ——— tt 1 3 ß

Mars. 1684

A 1. Rebere ȳ 4 cirij dela Sepultura particular simple del cos de Catharina Picasso muller de Gabriel Picasso pages ——— 1 tt — 6 ß

A 3. Rebere ȳ 4 cirij del Albat de Eulª filla de Joseph Quer Mc de case ——— tt 1 3 ß

A 5 Rebere ȳ 4 cirij dela Sepultura particular del cos de Isabel Mari viuda de Joan Mari Selvagia ——— 1 tt — 6 ß

A 5. Rebere ȳ 4 cirij ylo Albat de Catharina filla de Pau Colomes sabater ——— tt 1 3 ß

A 8. Rebere ȳ 4 cirij ylo Albat de Franch fill de Leon Plana negociat ——— tt 1 3 ß

A 14 Rebere ȳ 4 cirij ysla Sepultura particular simple del cos de Isabel Joana muller de Joan Anrrich pages ——— 1 tt — 6 ß

A 16 Rebere ylos 4 cirij dela Sepultura particular cuplerta del cos de Isabel Ximona muller de Franch Ximona joie oripeller ——— 2 tt — 1 ß

Vº

L 17 tt — 0 ß

A 21 Rebere ȳ 4 civ.s del Albat de Manuel fill de Joan Tort et ffemer — ℔ 9 ß

A 23 Rebere ȳ 4 civ.s ȳ la sepultura particular del cos de Pere Cavaller Fornes — 1 ℔ — 6 ß

A 23 Rebere ȳ los 4 civ.s dela sepultura particular del cos de Magdalena Beatriu muller de Isidro Beatriu pages — 1 ℔ — 6 ß

A 24 Rebere ȳ 4 civ.s del Albat de Geltrudis filla de Honofre Blanch negociant — ℔ 1 3 ß

A 30 Rebere ȳ los 4 civ.s del Albat de Maria filla de Joan Jovani Sabater — ℔ 1 3 ß

Abril, 1684-

A 18 Rebere ȳ 4 civ.s dela sepultura particular cūplida del cos de Fran.co Regna Alferes reformat dela Cavalleria — 2 ℔ — 1 ß

A 18 Rebere ȳ 4 civ.s del Albat de Fran.co fill de Fran.co Alonso Soldat — ℔ 1 3 ß

A 19 Rebere ȳ 4 civ.s del Albat de M.a Anna Fontanella filla de Joseph Fontanella Tejidor de lli — ℔ 1 3 ß

A 27 Rebere ȳ 4 civ.s del Albat de Geronima filla de Vicens Sagarra Sabater — ℔ 1 3 ß

Maig-1684-

A 3 Rebere ȳ 4 civ.s del Albat de Esperansa filla de Jau.e Badia Sastre — ℔ 1 3 ß

A 5 Rebere ȳ 4 civ.s del Albat de Joan fill de Fran.co Janer Brodader — ℔ 1 3 ß

A 8 Rebere ȳ 4 civ.s ȳ la sepultura particular simple del cos de Maria Ramentol donsella — ℔ ß

A 11 Rebere ȳ 4 civ.s del Albat de Anna M.a filla de Joseph Vari Sabater — ℔ 1 3 ß

A 14 Rebere ȳ 4 civ.s del Albat de Monica filla de Joseph Prats de Graves — ℔ 1 3 ß

A 15 Rebere ȳ 4 civ.s ȳ la sepultura particular simple del cos de Fran.co Bori Cotxero Frances — 1 ℔ — 6 ß

A 15 Rebere ȳ 4 civ.s del Albat de Bernat fill de Fran.co Castello Sastre — ℔ 1 3 ß

A 17 Rebere ȳ 4 civ.s dela sepultura particular simple del cos de Jau.e Figuerola Hogater de mulas — 1 ℔ — 6 ß

A 19 Rebere ȳ 4 civ.s del Albat de Fran.ch fill de Isidro Mola Calcetayre — ℔ 1 3 ß

A 20 Rebere ȳ 4 civ.s del Albat de Joseph fill de Jau.e Figuerola q.e Hogater de mulas — ℔ 1 3 ß

V.a 1 Sol 10 ß

A21 Rebere ÿ los 4 civis dela Sepultura particular cũpleta del cos de Arcangela costa donsella ——— 2 tt – 1 ß

A23 Rebere ÿ los 4 civis del Albat de Mª Gratia fill de Joan Delgato Mr de Minyons ——— tt 1 3 ß

A25 Rebere ÿ 4 civis del Albat de Fran^co fill de Joan Campos Sabater ——— tt 1 3 ß

A30 Rebere ÿ 4 civis del Albat de Pau fill de Pau Ster Oller ——— tt 1 3 ß

Juny, 1684 –

A1 Rebere ÿ 4 civis del Albat de Nicas fill dela bentura ——— tt 1 3 ß

A4 Rebere ÿ 4 civis dela Sepultura particular del cos de Miguel Argemir marinner ——— 1 tt – 6 ß

A13 Rebere ÿ 4 civis del Albat de Bernat fill de Bernat Roca Sabater ——— tt 1 3 ß

A15 Rebere ÿ 4 civis dela Sepultura particular del cos de Paula Capdenat viuda de Pau Capdenat Tauarner ——— 1 tt – 6 ß

A16 Rebere ÿ la Sepultura particular simple del cos de Maria Arenyo muller de Andalt Pranyo pager aporta 4 civiers y se concerta a 3 tt ß ha quedad ÿ la Sacristia ——— 1 tt – 6 ß

A17 Rebere ÿ 4 civis dela Sepultura particular simple del cos de Marti Sort pager ——— 1 tt – 6 ß

A25 Rebere ÿ 4 civis del Albat de Esperansa fill de Joan Cabot Sabater ——— tt 1 3 ß

A25 Rebere ÿ 4 civis dela Sepultura particular simple del cos de Joan Vidal Tauarner ——— 1 tt – 6 ß

A26 Rebere ÿ 4 civis del Albat de Mª Anna fill de Joseph Torrents Sabater ——— tt 1 3 ß

A27 Rebere ÿ 4 civis del Albat de Mª Theresa fill de Joseph Cabanyes pertiner ——— tt 1 3 ß

~~A27 Rebere ÿ 4 civis del Albat de~~

Julio l – 1684

A2 Rebere ÿ 4 civis del Albat de Thomas fill de Bernat Ramis pager ——— tt 1 3 ß

Vers 140 – 7 ß

14 –

A 2 Rebere ȳ 4 cirs dela Sepultura particular simple del cos de Madalena Vguet viuda — 1 ℔
A 2 Rebere ȳ 4 cirs del Albat de Fran.co fill dela Ventura — ℔ 3 ß
A 4 Rebere ȳ 4 cirs del Albat de Dn Anton fill de Anton la Cruz tinent de Cauallo — ℔ — 9 ß
A 6 Rebere ȳ 4 cirs del Albat de Mariano fill de Sau.dor lo subater — ℔ 3 ß
A 7 Rebere ȳ 4 cirs ȳ lo Albat Sepultura particular simple del cos de Victoria Prats donsella filla de Joseph Prats pages — 1 ℔ — 2 ß
A 7 Rebere ȳ 4 cirs del Albat de Joan Bap.ta fill dela Ventura — ℔ 3 ß
A 9 Rebere ȳ 4 cirs dela Sepultura particular simple del cos de Isabel Hostalrrich viuda de Joseph Hostalrrich sastre — 1 ℔ — 6 ß
A 10 Rebere ȳ 4 cirs del Albat de Mn Angela filla de Joseph Vilues forner — ℔ 3 ß
A 12 Rebere ȳ 4 cirs del Albat de Narcisa filla de Thomas Llombart manobre — ℔ 3 ß
A 12 Rebere ȳ 4 cirs del Albat de Geronyma filla de Vicens Sagarra sabater — ℔ 3 ß
A 15 Rebere ȳ 4 cirs ȳ lo Sepultura particular del cos de Maria Domenech donsella filla de Sau.dor Domenech g.r — 1 ℔ — 6 ß
A 15 Rebere ȳ 4 cirs del Albat de Isabel filla de Bened.to Banchs sastre — ℔ 3 ß
A 16 Rebere ȳ 4 cirs del Albat de Sau.dor fill de Sau.dor Martí Mn de Lases — ℔ 3 ß
A 17 Rebere ȳ 4 cirs dela Sepultura particular simple del cos de Fran.ca Rossell viuda de Fran.ch Rossell llogater de mulas — 1 ℔ — 6 ß
A 18 Rebere ȳ 4 cirs del Albat de Mn.a Anna filla de Francesch Maydo assahonador — ℔ 3 ß
A 20 Rebere ȳ 4 cirs del Albat de Joan fill de Dn.e Piguer texidor de lli — ℔ 3 ß
A 22 Rebere ȳ 4 cirs del Albat de Margarida filla de Sau.dor Thexes retorsiedor de Seda — ℔ 3 ß
A 22 Rebere ȳ 4 cirs del Albat de Theresa filla de Joan Vedell Mn de Lases — ℔ 3 ß
A 23 Rebere ȳ 4 cirs del Albat de Emmanuel fill de Christofol Gotilla, Tauarner — ℔ 3 ß
A 24 Rebere ȳ 4 cirs dela Sepultura particular cuplerda del cos de Andreu Mirallas Sastre — 2 ℔ — 1 ß
A 27 Rebere ȳ 4 cirs del Albat de Monofre fill de Saluador ferrer pouer bellute — ℔ 3 ß

17-12-

Vca 16 ℔ 12 ß

A 28 Rebere y 4 civ.s dela Sepultura particular simple del cos de Jacintho Vern joue passamaner — 1 tt – 6 ß

A 28 Rebere y 4 civ.s del Albat de Mª Agnes fill de Antoni Portell Sastre Erats — tt 1 3 ß

A 28 Rebere y los 4 civ.s dela Sepultura particular simple del cos de Eulª Boxeda muller de Manuel Boxeda pentinar — 1 tt – 6 ß

A 29 Rebere y 4 civ.s del Albat de Jauº fill de Pau Morra joue fuster — tt 1 3 ß

A 30 Rebere y 4 civ.s dela Sepultura particular simple del cos de Pau Vinas — 1 tt – 6 ß

A 31 Rebere y 4 civ.s dela Sepultura particular simple del cos de Thursa viuda de Sr. Felix Sa Serra — 1 tt – 6 ß

A 31 Rebere y 4 civ.s del Albat de Emmanuel fill de Pere Cruhells fuster — tt 1 3 ß

Agost. 1684 –

A 1 Rebere y 4 civ.s dela Sepultura particular simple del cos de Thomas Gomes Soldad — 1 tt – 6 ß

A 4 Rebere y los 4 civ.s dela Sepultura particular del cos de Eularia Sibert muller de Joan Sibert cinter — 1 tt – 6 ß

A 4 Rebere y 4 civ.s dela Sepultura particular del cos de Catharina Alemany muller de Joseph Alemany ferrer — 1 tt – 6 ß

A 5 Rebere y 4 civ.s del Albat de Jacintha filla de Joa Estela Sastre — tt 1 3 ß

A 6 Rebere y 4 civ.s del Albat de Joseph fill dela Ventura — tt 1 3 ß

A 7 Rebere y 4 civ.s del Albat de Leonart fill de Joan Juan Sabater — tt 1 3 ß

A 8 Rebere y 4 civ.s dela Sepultura particular simple del cos de Juan Boronat estudiant dela Vela de Valls — 1 tt – 6 ß

A 8 Rebere y 4 civ.s del Albat de Gabriel fill de Joseph Pons Sabater — tt 1 3 ß

A 9 Rebere y 4 civ.s dela Sepultura particular simple del cos de Bernat Guell fuster — tt 1 3 ß

A 9 Rebere y 4 civ.s del Albat de Raymunda filla de Pau Mallol — tt 1 3 ß

pagen

Vn. 1600 – 5 ß

1685 –

A 16 Rebere y 4 cirj del Albat de Joan Fran.co fill de Joseph Torra-
dellas duguer ——— ℔L 3℔

A 16 Rebere y 4 cirj del Albat de Theresa filla de Saldom.i Costa pages ——— ℔L 3℔

A 17 Rebere y 4 cirj del Albat de M.a filla de Ignasi Segur manya ——— ℔L 3℔

A 17 Rebere y 4 cirj del Albat de P.e fill de Gaspar Rebes pages ——— ℔L 3℔

A 17 Rebere y 4 cirj del Albat de Marcela Balthasara filla del
Tinent Alonso Hortij ——— ℔L 3℔

A 18 Rebere y 4 cirj del Albat de Joseph fill de Joseph Figuerol tos sastre ℔L 3℔

A 19 Rebere y 4 cirj dela Sepultura particular simple del cos de
Fran.ca Brunet donsella filla de Isidro Brunet Veler ——— L℔ 6℔

A 20 Rebere y 4 cirj dela Sepultura particular simple del cos de
Thias Obiols joue sastre ——— L℔ 6℔

A 21 Rebere y 4 cirj del Albat de Estefania filla de P.e Volandaga
pages ——— ℔L 3℔

A 23 Rebere y 4 cirj del Albat de M.a Rosa filla de Fran.co Sanita
m.t de Cases ——— ℔L 3℔

A 25 Rebere y 4 cirj del Albat de Barthomeu fill de Athanasi
Gurri sastre ——— ℔L 3℔

A 25 Rebere y 4 cirj del Albat de Fran.ca filla de Barthomeu
Movera sastre ——— ℔L 3℔

A 28 Rebere y 4 cirj del Albat de Miquel fill de Miquel Coll-
de sas candaler de Cera ——— ℔L 3℔

A 29 Rebere y 4 cirj dela Sepultura particular simple del cos de
Miquel Fran.ca de Barrera sastre ——— L℔ 6℔

A 30 Rebere y 4 cirj dela Sepultura particular simple del
cos de Cicilia Colomer muller de P.e Colomer pages ——— L℔ 6℔

A 30 Rebere y 4 cirj del Albat de T. fill de T. a casa Jacin-
tho Cortes Vellutter ——— ℔L 3℔

A 31 Rebere y 4 cirj dela Sepultura particula simple del
cos de Miquel Sala fill de Miquel Sala pages ——— L℔ 6℔

Vn.a £ 14.00 - 6℔

14 6

Setèbre 1684

A 2 Rebere ẏ 4 civs ẏ dela Sepultura particular simple del cos de Dª Ferrer Maldonat Soldad dela Galera desª Anno — 1tt — 6ß

A 3 Rebere ẏ los 4 civs ẏ del Albat de Mª Clara filla de — tt 1 3ß

A 4 Rebere ẏ 4 civs ẏ dela Sepultura particular simple del cos de Theresa Soler muller de Pau Soler veler — 1tt — 6ß

A 5 Rebere ẏ 4 civs ẏ dela Sepultura particular simple del cos de Joan Bruneç mt. matalafer — 1tt — 6ß

A 7 Rebere ẏ 4 civs ẏ del Albat de Cath.ª fill de Isidro Soberano Go-rrater de Agulla — tt 1 3ß

A 8 Rebere ẏ 4 civs ẏ la Sepultura particular simple del cos de Bernat Vilar pentiner — 1tt 6ß

A 8 Rebere m ẏ 4 civs ẏ del Albat de de Dª fill de Barth.s plugès fuster — tt 1 3ß

A 9 Rebere ẏ 4 civs ẏ dela Sepultura particular simple del cos de Mª Nuvi donsella filla de Andalt Nuvi page — 1tt — 6ß

A 9 Rebere ẏ 4 civs ẏ dela Sepultura particular simple del cos de Mª Gonsales viuda de domingo Gonsales atacora — 1tt — 6ß

A 9 Rebere ẏ 4 civs ẏ dela Sepultura particular simple del cos de Olaguer fill de Agustí Balle Sabater — 1tt — 6ß

A 10 Rebere ẏ 4 civs ẏ dela Sepultura particular simple del cos de Francesch Batalla fuster — 1tt — 6ß

A 11 Rebere ẏ 4 civs ẏ dela Sepultura particular simple del cos de Magí Matheu joue fuster — 1tt — 6ß

A 11 Rebere ẏ 4 civs ẏ dela Sepultura particular cuẏ lleuto del cos de domingo Martines matalasser — 2tt — 1ß

A 12 Rebere ẏ 4 civs ẏ del Albat de Paula filla de Ramon Got Ma-talafer — tt 1 3ß

A 13 Rebere ẏ 4 civs ẏ dela Sepultura particular del cos de Geltrudis Ernandez muller de Joan Ernandez mt. de fust — 1tt — 6ß

A 15 Rebere ẏ 4 civs ẏ del Albat de Franca fill de Salua.r Rotlo Sabater — tt 1 3ß

Vª 18tt — 6ß

18 — 6 —

A17 Rebere y 4 civ̄s del Albat de Mariano fill de Joan Pedrinas sastre ——— ℔L 3ß /

A17 Rebere y 4 civ̄s dela sepultura particular simple dellos de Dorotea muller de Rafel Rossellhortola ——— 1℔ 6ß /

A19 Rebere y 4 civ̄s del Albat de Narcisa filla de Miguel Angel Coll de Sans candaler de cera ——— ℔L 3ß /

A20 Rebere y 4 civ̄s dela sepultura particular simple del cos de Miguel Barri Pedrer de Plana de S.t Joan Sabadell ——— 1℔ 6ß /

A20 Rebere y 4 civ̄s dela sepultura particular simple del cos del tinent Joseph Marti ——— 1℔ 6ß /

A20 Rebere y 4 civ̄s del Albat de Valentin fill de Valentin Estruch sabater ——— ℔L 3ß /

A23 Rebere y 4 civ̄s del Albat de Ignasia filla de Ignasi Valls jove Mt de Lleo ——— ℔L 3ß /

A24 Rebere y 4 civ̄s del Albat de Joseph fill de Joseph Balius qm sastre ——— ℔L 3ß /

A25 Rebere y 4 civ̄s dela sepultura particular simple del cos de Joan Marach fuster ——— 1℔ 6ß /

A25 Rebere y 4 civ̄s dela sepultura particular simple del cos de Geroni Tudo pages ——— 1℔ 6ß /

A26 Rebere y 4 civ̄s del Albat de Mª filla de Joseph Balius sastre ——— ℔L 3ß /

A27 Rebere y 4 civ̄s del Albat de Monica filla de Barthomeu Albert saldeller ——— ℔L 3ß /

A27 Rebere y 4 civ̄s del Albat de Josepa filla de Joan Pedrinas sastre ——— ℔L 3ß /

Octubre - 1684 -

A1 Rebere y 4 civ̄s y la sepultura particular simple del cos de Francesch Estrerra ——— 1℔ 6ß /

A1 Rebere y 4 civ̄s dela sepultura particular simple dellos de Estrue Onetto Simoner dela Capª de Serva ——— 1℔ 6ß /

A3 Rebere y 4 civ̄s del Albat de Matia fill de Antoni May pages ——— ℔L 3ß /

A4 Rebere y 4 civ̄s del Albat de Mª Theresa filla de Fran.co Riera pages ——— ℔L 3ß /

V.a 1 ℔ 0L 2ß

A4 Rebere ȳ 4 civ ȳ dela Sepultura particular simple del cos de Estasia viuda de Franco Garcia pages ——— 1tt-6ß

A5 Rebere ȳ 4 civ ȳ dela Sepultura particular simple del cos de Joana Molner viuda de Gaspar Molner pages ——— 1tt-6ß

A5 Rebere ȳ 4 civ ȳ del Albat de Joan Lau fill de Ramon Miro- fuster ——— tt1 3ß

A5 Rebere ȳ los 4 civ ȳ dela Sepultura particular simple del cos de Joan Bap^ta de Celle Genoves ——— 1tt-6ß

A6 Rebere ȳ 4 civ ȳ dela Sepultura particular simple del cos de Joseph Coll pages ——— 1tt-6ß

A6 Rebere ȳ 4 civ ȳ del Albat Primcenya fill de Ramon Ferrer pages ——— tt1 3ß

A7 Rebere ȳ 4 civ ȳ del Albat de Genova fill de Joseph Sastre hortola ——— tt1 3ß

A8 Rebere ȳ 4 civ ȳ del Albat de Anton fill de P^e Pau Casanova vidrier ——— tt1 3ß

A8 Rebere ȳ 4 civ ȳ dela Sepultura particular del cos de P^e Joan Carrera comprador ——— 1tt-6ß

A9 Rebere ȳ 4 civ ȳ del Albat de Mª Theresa fill de Isidro Sayol esparter ——— tt1 3ß

A14 Rebere ȳ 4 civ ȳ del Albat de Eul^a fill de Saluador Rosa Sabater ——— tt1 3ß

A14 Rebere ȳ 4 civ ȳ del Albat de Catherina fill de Joseph Guerau de Casas ——— tt1 3ß

A16 Rebere ȳ 4 civ ȳ dela Sepultura particular cuberta del cos de Antoni Fuch fuster ——— 2tt-5ß

A17 Rebere ȳ 4 civ ȳ dela Sepultura particular simple dell cos de Eul^a Mote muller de Rafel Mote negociant ——— 1tt-6ß

A18 Rebere ȳ 4 civ ȳ del Albat de M^a fill de Honofre Carbonell hortola ——— tt1 3ß

A19 Rebere ȳ 4 civ ȳ dela Sepultura particular simple del cos de Agna Josfreu muller de Joseph Josfreu joue de Case ——— 1tt-6ß

A20 Rebere ȳ 4 civ ȳ del Albat de Margarida fill de Joa Caldova- ataconador ——— tt1 3ß

17-4

V^a 17tt-4ß

A 21 Rebereē y 4 civij del Albat de Theresa filla de Joan Coetada Tejidor de lli ——— ℔L 3ß

A 22 Rebereē y 4 civij dela sepultura particular simple del cor de Fran^ca Forgas donsella filla de Fran^ch Forgas pagg ——— 1℔ — 6ß

A 24 Rebereē y 4 civij dela sepultura particular simple del cor de Rafel Aymarich filla de Rafel Aymarich v^r ——— 1℔ — 6ß

A 25 Rebereē y 4 civij del Albat de Joan fill de Joā Rebes m^de de cares ——— ℔L 3ß

A 25 Rebereē y 4 civij del Albat de Mª Theresa filla de Ramon Mirofuster ——— ℔L 3ß

A 25 Rebereē y 4 civij dela sepultura particular simple del cor de M^a ~~Planes~~ Palas muller de Ignasi Palas pive^r de cares ——— 1℔ — 6ß

A 26 Rebereē y 4 civij del Albat de Joseph fill de Andreu Barril pagès de St Andreu de Palomar ——— ℔L 3ß

A 27 Rebereē y 4 civij del Albat de Fran^ca filla de Jau Bigas sabater ℔L 3ß

A 28 Rebereē y 4 civij del Albat de Rafel fill de Rafel Salat tapiner ℔L 3ß

A 29 Rebereē y 4 civij del Albat de Mª Petronilla filla de Secret ℔L 3ß

A 31 Rebereē y 4 civij del Albat de Fran^ca fill de Joā Pau Vives q^d ℔L 3ß

Noēbre 1684

A 2 Rebereē y 4 civis dela sepultura particular simple del cor de Joseph Sala fill de Joseph Sala sabater ——— 1℔ — 6ß

A 2 Rebereē y 4 civij dela sepultura particular simple del cor de Mª Fierran muller de Bertran Fierran negt ——— 1℔ — 6ß

A 3 Rebereē y 4 civij del Albat de Manuel fill de Joseph Alos, sa^re ℔L 3ß

A 4 Rebereē y 4 civij dela sepultura particular simple del cor del Rnt March Rere^r y g^e dela Pobla ——— 1℔ — 6ß

A 6 Rebereē y 4 civij del Albat de Anna M^a filla de Joan Palau sabater ——— ℔L 3ß

A 8 Rebereē y 4 civij del Albat de Joseph fill de Francesch Barrera sastre q^d ——— ℔L 3ß

A 8 Rebereē y 4 civij del Albat de Thuis Barra fill de Miquel Barra boter ——— ℔L 3ß

Ve 15℔ 12ß

A 20 Rebere ỹ 4 cirj dela Sepultura particular del cos de Joseph Soler Daguer ——— 1tt–6ß

A 12 Rebere ỹ 4 cirj del Albat de Honofre fill de Vicens Sagador Sabater ——— tt 1 3ß

A 14 Rebere ỹ 4 cirj del Albat de Anton fill de Franco Ferrer negociant ——— tt 1 3ß

A 25 Rebere ỹ 4 cirj del Albat de Eulª filla de Thomas Torrents Mtre de Case ——— tt 1 3ß

A 26 Rebere ỹ 4 cirj dela Sepultura particular simple del cos de Mª Parellada viuda de Dr Joan Parellada pagesa ——— 1tt–6ß

A 28 Rebere ỹ 4 cirj del Albat de Mª filla de Joseph Cantajoch Sabater ——— tt 1 3ß

A 29 Rebere ỹ 4 cirj dela Sepultura particular simple del cos de Mª Martí viuda de T. Martí Soldat ——— 1tt–6ß

A 30 Rebere ỹ 4 cirj dela Sepultura particular cumplerta del cos de Maria Rosa viuda ——— 2tt–1ß

A 30 Rebere ỹ 4 cirj dela Sepultura particular cūplerta del cos de Clara Pujol viuda de Joan Pujol pagesa de San– 2tt–1ß

Desēbre. 1684

A 1 Rebere ỹ 4 cirj del Albat de Felix fill de Jaume Martí Sastre— tt 1 3ß

A 2 Rebere ỹ 4 cirj del Albat de Catharina filla de Ignasi Palajone Mtre de Case ——— tt 1 3ß

A 3 Rebere ỹ 4 cirj dela Sepultura particular simple del cos de Joana Lleveros viuda de Franco Lleveros pagesa ——— 1tt–6ß

A 6 Rebere ỹ 4 cirj dela Sepultura particular cūplerta del cos de Jaūncho Delito ajudant del Tercio de Dn Carlos de Luya ——— 2tt–1ß

A 9 Rebere ỹ 4 cirj del Albat de Agustina filla de Agustí Casals fuster ——— tt 1 3ß

A 10 Rebere ỹ 4 cirj dela Sepultura particular simple del cos de Susanna Noguera viuda de T. Noguera pagesa ——— 1tt–6ß

A 13 Rebere ỹ 4 cirj del Albat de Agustí fill de Rafel Soler Vedrier– tt 1 3ß

Vta — L — ß 17 tt 17

A 14 Rebere ȳ 4 civs del Albat de Theresa filla de Domingo Balle sabater ——— ℔L 3ß

A 15 Rebere ȳ 4 civs dela Sepultura particular simple del cor de Joan Vila pages ——— L℔ – 6ß

A 15 Rebere ȳ 4 civs del Albat de Mª Theresa filla de Joseph Germa jorie parayre ——— ℔L 3ß

A 16 Rebere ȳ 4 civs del Albat de Mª Anna filla de Barthomeu Planes sforter ——— ℔L 3ß

A 16 Rebere ȳ 4 civs del Albat de Mª Paula filla de Joseph Vederlos jorie sastre ——— ℔L 3ß

A 18 Rebere ȳ 4 civs del Albat de Mª Agnes filla de Fvancesch Cabo negotiant ——— ℔L 3ß

A 19 Rebere ȳ 4 civs dela Sepultura particular ~~cuplerta~~ simple del cor de Margarida Sanit Marti muller de Pe S. Marti Parayre ——— L℔ – 6ß

A 25 Rebere ȳ 4 civs dela Sepultura particular cuplerta del cor de Jacintho Vilar Cotxero ——— 2℔ 1ß

A 26 Rebere ȳ 4 civs dela Sepultura particular simple del cor de Rafel Motas negotiant ——— L℔ – 6ß

A 26 Rebere ȳ 4 civs del Albat de Mª filla de Honofre Steue Sabater ——— ℔L 3ß

A 26 Rebere ȳ 4 civs dela Sepultura particular simple del cor de Mª Anna Vigues al Sotter de Campins ——— L℔ – 6ß

A 28 Rebere ȳ 4 civs dela Sepultura particular simple del cor de Pe Sanitmarti parayre ——— L℔ – 6ß

A 28 Rebere ȳ 4 civs dela Sepultura particular simple del cor de Geronyma Barthomeu muller de Saul Barthomeu pages de Bellsarenys ——— L℔ 6ß

A 29 Rebere ȳ 4 civs del Albat de Felip fill de Fvancesch March Parayre ——— ℔L 3ß

Vª ——— L 4℔ – 8ß

L4 – 8

Janer. 1685.

A 2 Rebere ȳ 4 civj dela Sepultura particular simple del cor de Joan Ascarti Guanter ——— 1 tt — 6 ß

A 7 Rebere ȳ 4 civj dela Sepultura particular simple // del cor de Mª Puyalt viuda de Pau Puyalt pager — 1 tt — 6 ß

A 7 Rebere ȳ 4 civj del Abat de Soa fill de Joseph Albareda rumenedr ——— tt 1 3 ß

A 8 Rebere ȳ 4 civj dela Sepultura particular simple del cor de Mª Aymar muller de Franch Aymar negt — 1 tt — 6 ß

A 13 Rebere ȳ 4 civj dela Sepultura particular simple del cor de Jaume Codina atalonadr ——— 1 tt — 6 ß

A 14 Rebere ȳ 4 civj dela Sepultura particular simple // del cor de Pe Joan Maluitges pager ——— 1 tt — 6 ß

A 14 Rebere ȳ 4 civj dela Sepultura particular cuplerta del cor de Elena Fager filla de Pe Fager barralonar — 2 tt — 1 ß

A 19 Rebere ȳ 4 civj del Abat de Soan fill de Creeg i Santa: Maria atalonadr ——— tt 1 3 ß

A 21 Rebere ȳ 4 civj dela Sepultura particular simple. del cor de Mª Vilar donsella filla de Narcis Vilar Sastre ——— 1 tt — 6 ß

A 25 Rebere ȳ 4 civj dela Sepultura particular simple del cor de Geronyma Rosal viuda de Joseph Rosal tapiner ——— 1 tt — 6 ß

A 26 Rebere ȳ 4 civj dela Sepultura ~~particular simple~~ cuplerta del cor de Mª Cabot viuda de Antoni Cabot sabater — 2 tt — 1 ß

A 26 Rebere ȳ 4 civj dela Sepultura particular simple // del cor de Petronilla Janer viuda de N. Janer ——— 1 tt — 6 ß

Febrer. 1685.

A 3 Rebere ȳ 4 civj dela Sepultura particular cuplerta // del cor de Anna Mª Mallol muller de Pe Mallol pager ——— 2 tt — 1 ß

Vª — 17 tt 17 ß

17 - 17

A 6 Rebere y 4 civij del Albat de Ramon fill de Joan Muntfuster ____ ttL 3ß

A 8 Rebere y 4 civij del Albat de Thereza filla de Mus Torrentor Velluter ____ ttL 3ß

A 9 Rebere y 4 civij del Albat fill de la Ventura ____ ttL 3ß

A 16 Rebere y 4 civij del Albat de Joan Pau fill de Firanch Serva Sabater ____ ttL 3ß

A 16 Rebere y 4 civij del Albat de Gabriel fill de Anton Cus-tuva joue Mde de Cases ____ ttL 3ß

A 17 Rebere y 4 civij del ~~Albat de~~ sepultura particular simple del cos de Joan Castells oratzoner ____ 1tt-6ß

A 14 Rebere y 4 civij de la sepultura particular simple del cos de Angela Arago muller de Salvador Arago Sabater ____ 1tt-6ß

A 18 Rebere y 4 civij de la sepultura particular simple del cos de Mª Angela Artigas viuda de J. Artigas ____ 1tt 6ß

A 19 Rebere y 4 civij de la sepultura particular del cos de Pau Madam Boler ____ 1tt-6ß

A 19 Rebere y 4 civij de la sepultura particular simple del cos de Gerony Company Scultor ____ 1tt-6ß

A 21 Rebere y 4 civij del Albat de Josep fill de Francesch Garcia fuster ____ ttL 3ß

A 27 Rebere y 4 civij de la sepultura particular simple del cos de Magdalena Molines viuda de Dr. Molines Tragine ____ 1tt-6ß

A 27 Rebere y 4 civij de la sepultura particular del cos de Rafel Sota pager ____ 1tt-6ß

A 24 Rebere y 4 civij de la sepultura particular simple del cos de Joseph Balmes fadrí Daguer ____ 1tt-6ß

Mars-1635-

A 1 Rebere y 4 civij del Albat de Fran.co fill de Joan Rufa guater ____ tt ß

A 2 Rebere y 4 civij del Albat de Eul.a filla de Dr. Fiexes sastre ____ ttL 3ß

Vas L L4tt19ß

44-19

A2 Rebere ȳ 4 civ ȷ del Albat de casa dona filla de Joan Abad ferrer — ℔1 3ß

A6 Rebere ȳ 4 civ ȷ del Albat de Mª Theresa filla de Salvadora Boffill samoter — ℔1 3ß

A6 Rebere ȳ 4 civ ȷ del Albat de Isabel filla de Joseph Olivet ferrer — ℔1 3ß

A6 Rebere ȳ 4 civ ȷ dela sepultura particular simple del cos de Dn Joan Franco Arleta alferez reformat — 1℔ — 6ß

A8 Rebere ȳ 4 civ ȷ del Albat de Madrona filla de Benet Pasqual joue Md de Case — ℔1 3ß

A11 Rebere ȳ 4 civ ȷ del Albat de Frances filla de Joan Noguera boter — ℔1 3ß

A13 Rebere ȳ 4 civ ȷ dela sepultura particular del cos de Pere Balaguer sabater — 1℔ — 6ß

A18 Rebere ȳ 4 civ ȷ del ~~sepul~~ Albat de Mª Rosa filla de Esteue Planella boter — ℔1 3ß

A19 Rebere ȳ 4 civ ȷ dela sepultura particular simple del cos de Franca Colell retorsedor de sede — 1℔ — 6ß

A20 Rebere ȳ 4 civ ȷ dela sepultura particular del cos de Joan Mover oratione — 1℔ — 6ß

A23 Rebere ȳ 4 civ ȷ del Albat de Jaume filla de Joseph Costa Tepidor de llana — ℔1 3ß

A26 Rebere ȳ 4 civ ȷ del Albat de Anna Mª filla de domin: go ferrer cotxero — ℔1 3ß

A30 Rebere ȳ 4 civ ȷ del Albat de Margarida filla de Joseph Soler joue stamper — ℔1 3ß

A31 Rebere ȳ 4 civ ȷ del Albat de Eulª filla de Joan Baptª Pelagri joue retorsedor de sede — ℔1 3ß

Abril. 1685-

A1 Rebere ȳ 4 civ ȷ del Albat de Esperansa filla de Francesch Serra ferrer — ℔1 3ß

A2 Rebere ȳ 4 civ ȷ del Albat de Mª filla de Joan Riera y Pasquet notari Real de Gerona — ℔1 3ß

Ver L. 13℔ — 0ß

A15 Rebere ylos 4 cirij dela Sepultura particular simple del cor de Eleonor Pau viuda de Joan Pau Sabater — 1tt 4ß

A17 Rebere y 4 cirij del Albat de Franca fill de Francesch Andreu Sabater — 1tt 3ß

A17 Rebere y 4 cirij del Albat de Mariaeul fill de Antoni Mateu fuster — 1tt 3ß

A18 Rebere y 4 cirij dela Sepultura particular simple del cor de Maria Pi viuda de Arnau Pi pager — 1tt 6ß

A11 Rebere y 4 cirij del Albat de Franca fill de Pere Pau boter — 1tt 3ß

A11 Rebere y 4 cirij del Albat de Pau fill de Joseph Prats pager — 1tt 3ß

A12 Rebere y 4 cirij del Albat de Felip fill de Pau Mourros sastre — 1tt 3ß

A15 Rebere y 4 cirij del Albat de Just fill de Just Toll pue Sastre — 1tt 3ß

A17 Rebere y 4 cirij dela Sepultura particular simple del cor de Andreu Puig Cotxero — 1tt 6ß

A17 Rebere y 4 cirij dela Sepultura particular del cor de Pere Serra pue Md de Case — 1tt 6ß

A18 Rebere y 4 cirij del Albat de Joseph fill de Andreu Patx Teuere — 1tt 3ß

A18 Rebere y 4 cirij del Albat de Joan fill de Joan Padrines sastre — 1tt 3ß

A19 Rebere y 4 cirij del Albat de Ramon fill de Agustin Trilla Md de Case — 1tt 3ß

A19 Rebere y 4 cirij del Albat de Catharina fill de Joseph Vila sastre — 1tt 3ß

A21 Rebere y 4 cirij dela Sepultura particular del cor de Maria Angela Alcayre viuda de Franco Alcayre matalasser — 1tt 6ß

A22 Rebere y 4 cirij del Albat de Ma fill de Joan Cauallero Clauetayre — 1tt 3ß

Vca ℔ 17 10 17

Ver A19 Orat fill

13-11-

£5# 8ℓ
£8# ℓ
£5# ℓ
£7# 9ℓ
£8# 6ℓ
£7# 4ℓ
£7# ℓ
£5#£0ℓ
£4# 7ℓ
£6#£2ℓ
£6# 5ℓ
£4# 6ℓ
£8# 6ℓ
£5#£2ℓ
£7# 4ℓ
£5#12ℓ
£7#17ℓ
£4# 8ℓ
£7#17ℓ
£4#£9ℓ
£3# ℓ
13#£2ℓ

353#£3ℓ

Summa Vniuersal de todas las Rebudas de Citij
que ha dexat la Sacristia de las Sepultures y Ob=
bats pertinents que ab vint y dos Summes del
plana im portan trecentes sinquanta tres lliures
trenta sous dien ——— 353#£3ℓ—

Rebudes extraordinaries. Maig. 1683.

Maig. 1683.

A 11 de Maig 1683 haué rebut de mr. Ilogari Fabrega ff. y bosser dela Magna y vn offici de Angelis ——— ℔ — 4 ß

Juny. 1683

A 14 Reberē del Rnt mr. Ilogari Fabrega ff. bosser dela Magna per vn offici de Angelis ——— ℔ — 4 ß

A 23 Reberē del Rnt Ilogari Fabrega ff. bosser dela Magna per vn offici de Angelis ——— ℔ — 4 ß

A 29 Reberē del Rnt Ilogari Fabrega ff. bosser dela Magna y vn offici de Angelis ——— ℔ — 4 ß

Juliol. 1683.

A 12 Reberē del Rnt Ilogari Fabrega ff. bosser dela Magna y vn offici de Angelis ——— ℔ — 4 ß

A 15 Reberē y vn offici de Angelis ——— ℔ — 4 ß

Agost. 1683.

A 5 Reberē del Rnt mr. Ilogari Fabrega ff. y bosser dela Magna y vn offici de Angelis ——— ℔ — 4 ß

A 10 Reberē de dit Fabrega y vn offici de Angelis ——— ℔ — 4 ß

A 17 Reberē de dit Fabrega y vn offici de Angelis ——— ℔ — 4 ß

A 31 Reberē de dit Fabrega y vn offici de Angelis ——— ℔ — 4 ß

Setēbre. 1683.

A 3 Reberē de dit Fabrega y vn offici de Angelis ——— ℔ — 4 ß

A 6 Reberē del procurador Major dels Anniuersari y comuns quinse lliures y dos sous y los plomos dela capsa dels sacrij. trāt per los meses de Setembre 1674 fins Abril 1682 ——— 15 ℔ — 2 ß

A 27 Reberē de dit Fabrega y vn offici de Angelis ——— ℔ — 4 ß

Vers 90 ℔ 17 ß

17-10

Octubre 1683

A 11 Reberē de Mr. Slogari Fabrega y vn offici de Angelis — ℔ — 4 ß

A 12 Reberē de dit Fabrega y vn offici de Angelis — ℔ — 4 ß

Noēbre 1683

A 3. Reberē de dit Fabrega y vn offici de Angelis — ℔ — 4 ß

A 26 Reberē de dit Fabrega y vn offici de Angelis — ℔ — 4 ß

Desēbre 1683

A 6 Reberē de dit Fabrega y vn offici de Angelis — ℔ — 4 ß

A 19 Reberē de dit Fabrega y vn offici de Angelis — ℔ — 4 ß

Janer 1684

A 7 Reberē de dit Fabrega y vn offici de Angelis — ℔ — 4 ß

A 20 Reberē de dit Fabrega y vn offici de Angelis — ℔ — 4 ß

Febrer 1684

A 1. Reberē del Procurador Major dels Anys comuns y los plom
dela Capsa dela Sacristia y los mesos de Maig, Juny Ju-
liol y Agost, 1682 Sis Anys y sis sous — 6 ℔ — 7 ß

A 17 Reberē de dit Fabrega Sr. bosser dela Magna y offici de Angels — ℔ — 4 ß

Mars 1684

A 3. Reberē de dit Fabrega Sr. bosser dela Magna y vn offici de
Angelis — ℔ — 4 ß

A 6 Reberē de dit Fabrega y vn offici de Angelis — ℔ — 4 ß

A 27 Reberē de dit Fabrega y vn offici de Angelis — ℔ — 4 ß

Abril 1684

A 4 Reberē del procurador Major dels Anys comuns y los plom
porats dela Capsa dela Sacristia y los mesos de Setembre
8bre 9bre y Desēbre 1682 Set Anys y quinse sous — 7 ℔ 15 ß

Vn 7 ℔ 10 ß

16-10-

A6 Rebere de Mn. Hogari Frabrega Fe bosser dela Magna y vn offici de Angelis ——— ℔ — 4 ß

A28 Rebere de dit Frabrega y vn offici de Angelis ——— ℔ — 4 ß

Juliol, 1684

A7 Rebere de Mn. Hogari Frabrega Fe bosser dela Magna per vn offici de Angelis ——— ℔ — 4 ß

A13. Rebere de dit Frabrega y vn offici de Angelis ——— ℔ — 4 ß

A14 Rebere de dit Frabrega y vn offici de Angelis ——— ℔ — 4 ß

A15 Rebere del Dr. Joseph Soler y vn offici de Requiem que se es celebrat en lo capell de Nra. Sra. dela Conceptio y dret de sacristia ——— ℔ — 4 ß

Agost. 1684.

A3 Rebere de Mn. Hogari Frabrega Fe bosser dela Magna per vn offici de Angelis ——— ℔ — 4 ß

Setèbre. 1684.

A7 Rebere de Mn. Hogari Frabrega Fe bosser dela Magna per vn offici de Angelis ——— ℔ — 4 ß

A18 Rebere del Sr. Dr. Joseph Valles com ha procurador Major dels Anis comuns y los ploms posats dela Capsa dela sacristia y los meses de Janer, Febrer, Mars y Abril 1683. Vuyt lliures y trenta sous ——— 8 ℔ 1 3 ß

Octubre. 1684.

A3. Rebere de Mn. Hogari Frabrega Fe bosser dela Magna per vn offici de Angelis ——— ℔ — 4 ß

A9 Rebere de dit Frabrega Fe bosser dela Magna per vn offici de Angelis ——— ℔ — 4 ß

A12 Rebere de dit Frabrega y vn offici de Angelis ——— ℔ — 4 ß

Vn. L 10 17 6

10 — 17 —

Desèbre 1684

A 21 Rebere de Mn. Llogari Frabega Pe. Bosser dela Magna per un Offici de Angelis ——— ℔ — 4 ß

Janer 1685

A 6 Rebere de Mn. Llogari Frabega Pe. Bosser dela Magna per un Offici de Angelis ——— ℔ — 4 ß

A 15 Rebere de dit Frabega y un Offici de Angelis ——— ℔ — 4 ß

A 26 Rebere de dit Frabega y un Offici de Angelis ——— ℔ — 4 ß

Febrer 1685

A 5 Rebere de Mn. Llogari Frabega Pe. Bosser dela Magna y un Offici de Angelis ——— ℔ — 4 ß

A . de dit Auem rebut dels Sr. Dns Joseph Calles com a procurador Major dels Arts comuns y los plomos per ats dela Capella dela Sacristia y los meus de Maig, Juny, Juliol y Agost 1683 - Sinch lliures sis sous ——— 5 ℔ — 6 ß

A 25 Rebere de dit Frabega Pe. y un Offici de Angelis ——— ℔ — 4 ß

Mars 1685

A 15 Rebere de Mn. Llogari Frabega y un Offici de Angelis ——— ℔ — 4 ß

A 19 Rebere de dit Frabega y un Offici de Angelis ——— ℔ — 4 ß

A 28 Rebere de dit Frabega y un Offici de Angelis ——— ℔ — 4 ß

A 30 Rebere de dit Frabega y un Offici de Angelis ——— ℔ — 4 ß

Abril 1685

A 9 Rebere de Mn. Llogari Frabega Pe. Bosser dela Magna y un Offici de Angelis ——— ℔ — 4 ß

A 27 Rebere de Mn. Llogari Frabega Pe. y Bosser dela Magna y un Offici de Angelis ——— ℔ — 4 ß

Ps. ℔ 7 — 4 ß

Comes hauem rebut del Rnt Mr. Hogari Fabrega Pre. Bosser
dela canonical per aquells 34 Offici sesonduts enla
Capella de Sta Eularia per anima del Sr. Bndreu Saul.
Cots Card. al de 4 ₰ y vn Offici per lo pri Brinni

17 ₶ 10 ₰	
16 ₶ 10 ₰	
10 ₶ 17 ₰	
7 ₶ 9 ₰	
6 ₶ 1 ₰	
58 ₶ 17 ₰	6 ₶ 1 ₰
	6 ₶ 7 ₰

Vn. Q

Summa vniuersal delas ordinatias que al sinch summas de plano vin
gottan singuenta vuyt dinras dita lonyda 58 ₶ 17 ₰

Vna Ordinacio feta per los Consellers de Lleyda sobre los Preus

Rebudes de Sessions Generals-

Maig-1685

Rebudes de Poscecions Canonicals-

Maig-1683-

A 6 de Maig 1683- haué rebut del Rnt Mathias Armē= gol Pre y dret de lapes, y lo Benefici Tercer dels Sanct Innocents 2tt ℔ ——— 2tt ℔

A 25 de Maig 1683 hauem rebut del Dr Sebastia Casagemas Pre y dret de lapes del Benefici primer de S. Christo= fol 2tt ℔ ——— 2tt ℔

A 16 de Mars 1684 haué rebut del Sr Dr Joan Olzina y Vilanoua y la coat jutoria hafet del canonicat del Sr canonge Joseph Front de vila, y lo civi de Sta Eulª ——— 1tt L 0 ℔

A 31 de Mars 1685 haué rebut del Sr can Rafel Baco per la porcecio del Archidiaconat de Badalona y lo civi de Sta Eularia - 1tt L 0 ℔ ——— 1tt L 0 ℔

A 14 de Abril 1685 hauem rebut del Sr Dr Gerony Enueja per la porcecio del canonicat que possehya los Srs cand Vedrer, y lo civi de Stª Eulª ——— 1tt L 0 ℔

Vª L 8tt L 0 ℔

Vª Pª Lo Canonge Pere Joseph Mathias Armengol Pbre

8-10-

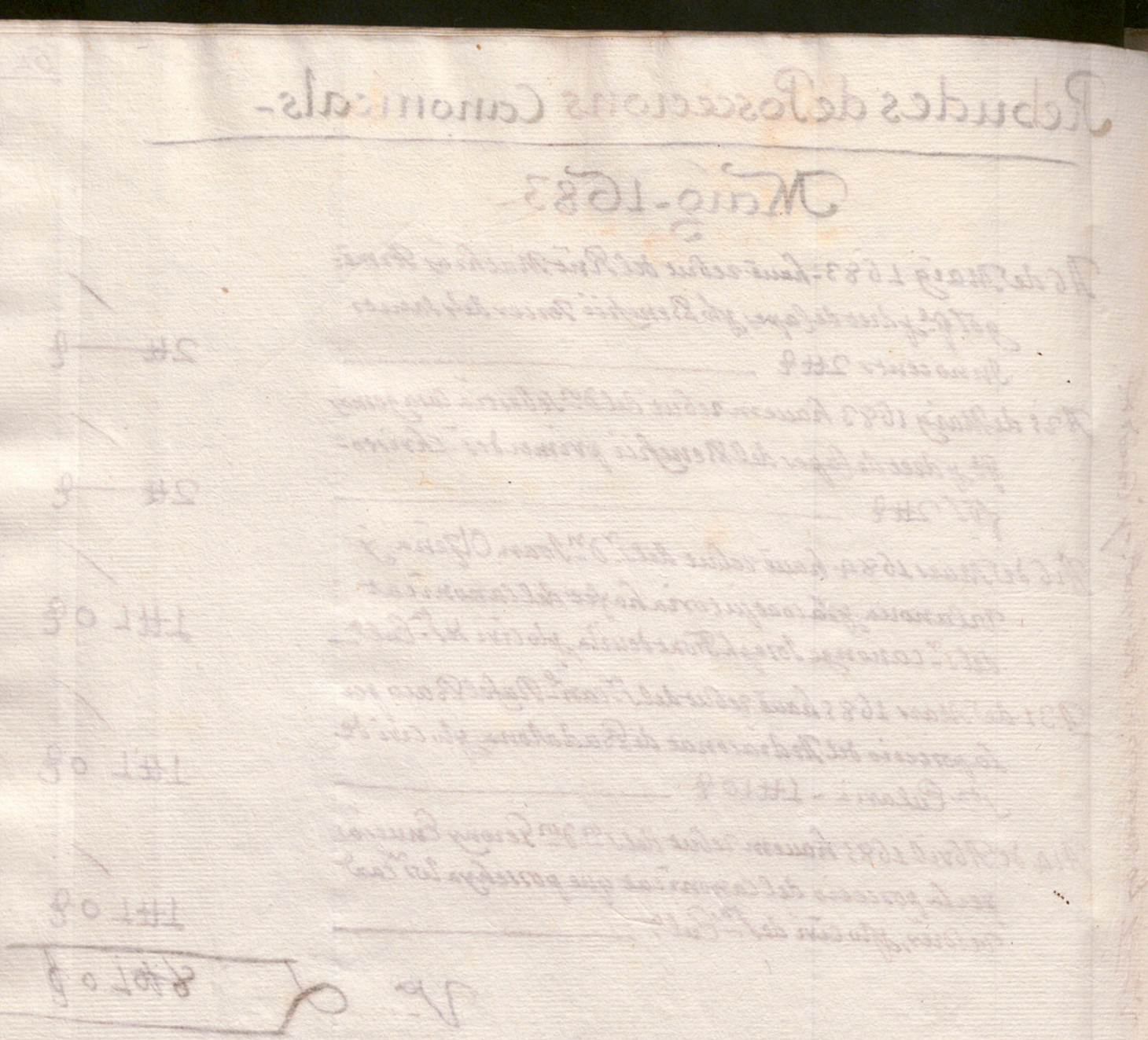

Rebudes de Sepultures canonicals

Maig 1683

A 31 Desembre 1683 Fonch la sepultura canonical del cos de Pere Martyr Fierver notari Publich de Bar.na Rebere ylo drap Burell — 3tt — 2

A 18 de Febrer 1684 Fonch la sepultura canonical del cos del Ill.e S.r Francesch de Verdier canonge dela p.nt Iglesia, lo drap y tela pora la Caritat y sen torna tot.

A 26 de Iuliol 1684 Fonch la sepultura canonical del cos del Ill.e S.r Joseph dou Adriaco dela p.nt Iglesia lo drap y tela pora los S.rs Caritater y Senho torna tot

A 4 de Setembre 1684 Fonch la sepultura canonical del cos de dona Maria de Magarola muller de D.n Geroni Magarola Iutge del Real concell, Rebere ylo drap burell — 3tt — 2

A 2 de Febrer 1685 Fonch la sepultura canonical del cos del Ill.e S.r D.n Thomas Mover Adriaco de Badalona y dela p.nt Iglesia los S.rs Caritater pora lo drap burell y tela y Senho torna tot —

A 21 de Mars 1685 - Fonch la sepultura canonical dela noble S.ra dona Ignasia de Ardena y Darnius Aragon y de Aybar muller del S.r Fran.co Tauarner y de Montarner, Rebere ylo drap burell — 3tt — 2

A 13 de Abril 1685 - Fonch la sepultura canonical del cos del Ill.e S.r D.n P.e Morell Can.e dela p.nt Iglesia la Sacristia dexa lo drap Burell y tela Gratis als S.rs Caritater —

A 13 de dit Fonch la sepultura canonical del cos del Ill.e S.r Rafel Baco Adriaco de Badalona y Can.e dela p.nt Iglesia, lo drap burell y tela dexa la Sacristia Gratis, als S.rs Caritater — 9tt 2

Vista

Rebudes de Sepultura Beneficials y draps blanchs de Sepultures de nostra Senyora

Any 1683

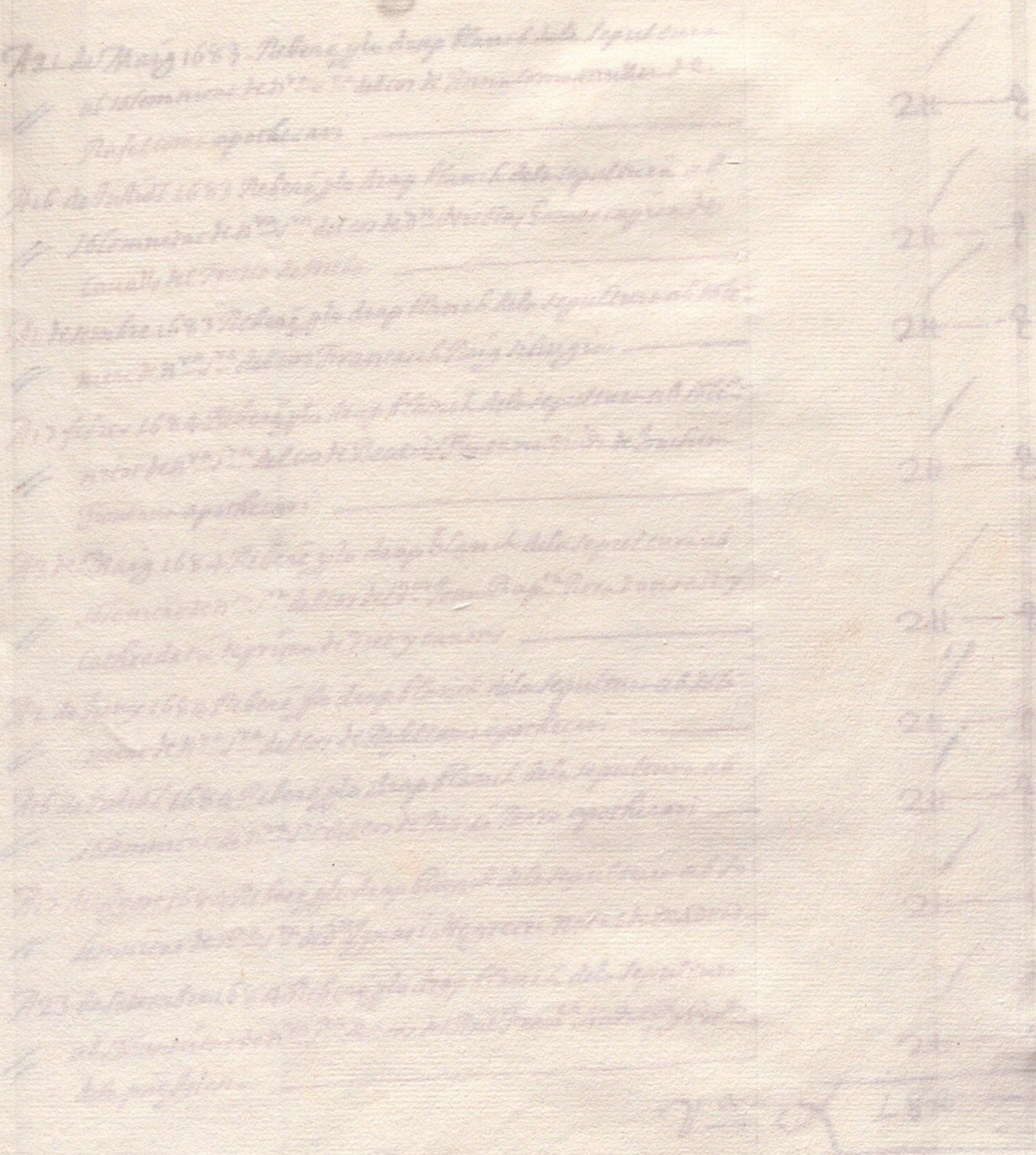

Rebudes de Sepultura Beneficials-Y draps blanchs de Sepultures de nostra Senyora

Maig-1683-

A 21 de Maig 1683-Reberé y lo drap blanch dela Sepultura ab Solemnitat de Nra Sra del cos de Anna Coma muller de Rafel Coma apothecari ——— 2tt —ß

A 16 de Juliol 1683 Reberé y lo drap blanch dela Sepultura ab Solemnitat de Nra Sra del cos de Dn Nicolau Gomes capità de Cauall del Tercio de Mila ——— 2tt —ß

A 1 desembre 1683 Reberé y lo drap blanch dela Sepultura ab Solemnitat de Nra Sra del cos Francesch Roig Sirurgia ——— 2tt —ß

A 17 febrer 1684 Reberé y lo drap blanch dela Sepultura ab Solemnitat de Nra Sra del cos de Beatriz Fontana Viuda de Joachim Fontana apothecari ——— 2tt —ß

A 3 de Maig 1684 Reberé y lo drap blanch dela Sepultura ab Solemnitat de Nra Sra del cos del Dor Joan Bapta Roca donsell y Cathedratich de prima de Dret y canons ——— 2tt —ß

A 2 de Juny 1684 Reberé y lo drap blanch dela Sepultura ab Solemnitat de Nra Sra del cos de Rafel Coma apothecari ——— 2tt —ß

A 16 de Juliol 1684 Reberé y lo drap blanch dela Sepultura ab Solemnitat de Nra Sra del cos de Martí Miro apothecari ——— 2tt —ß

A 17 de Agost 1684 Reberé y lo drap blanch dela Sepultura ab Solemnitat de Nra Sra del Dn Ignasi Negrette natural de Madrid ——— 2tt —ß

A 23 de Setembre 1684 Reberé y lo drap blanch dela Sepultura ab Solemnitat de Nra Sra del cos del Pnt Franch Nadal y Bret dela Pnt Iglesia ——— 2tt —ß

Vta ℒ 1844 —ß—

Mandados de Sepulturas Generales Adrop.
Blancos de Sepulturas de nuestra Señora

1683-1683

Rebudes de Cobregats y Censals-Maig-1683

Maig-1683

Rebudes de Cõbregars y Bateixs - Maig - 1683

Maig - 1683 -

A 31 de Maig 1683, se ha partit la caxa dels comunions desta Eula ha torat a la part dela Sacristia 2tt 1ß 4 — 2tt 1ß 4

A 31 de Maig 1683. haue rebut del escola Major, la part que ha torat a la Sacristia dels bateixs de dit mes —— 2tt 1ß 6

A 30 de Juny 1683: haue rebut del escola major la part que ha torat a la Sacristia dels bateixs de dit mes - 4tt 13ß 6 — 4tt 1ß 3ß 6

A 31 de Juliol 1683 haue rebut del escola major la part que ha torat a la Sacristia dels bateixs de dit mes —— 3tt 1ß 2ß 6

A 31 de Agost 1683 hauem rebut del escola major la part que ha torat a la Sacristia dels bateixs de dit mes - 5tt 17ß 4 — 5tt 1ß 7ß 4

A 30 de Setembre 1683 haue rebut del escola Major la part que ha torat a la Sacristia dels bateixs de dit mes - 7tt 14ß — 7tt 1ß 4ß

A 31 de Octubre 1683. haue rebut del escola major per la part que ha torat a la Sacristia dels bateixs de dit mes 5tt 14ß — 5tt 1ß 4ß

A 2 de Noebre 1683 haue rebut y la offerta del Combregar del Dr. Galuany Pre y Ben dela prte Iglesia —— tt — 3ß

A 30 de Noembre 1683 haue rebut del escola major y la part que ha torat a la Sacristia dels bateixs de dit mes —— 4tt — 1ß 6

A 31 Desembre 1683. haue rebut del escola major y la part que ha torat a la Sacristia dels bateixs de dit mes - 8tt 6ß — 8tt — 6ß

A 4 de Janer 1684 haue partit la caxa dels comunions desta Eula ha torat a la part dela Sacristia, 5tt 17ß 6 — 5tt 1ß 7ß 6

A 31 de Janer 1684 haue rebut del escola Major per la part que ha torat a la Sacristia dels bateixs de dit mes —— 5tt 1ß 6ß 6

A 25 de Febrer 1684 Auem rebut y la offerta del combregar dels Rts Canons y Dr Firanter de Sedras —— tt — 3ß

A 29 de Febrer 1684 Auem rebut del escola major per la part que ha torat a la Sacristia dels bateixs de dit mes —— 8tt — 2ß 9

Vn — L 65to — 8ß 10

A 31 de Mars 1684 hauem rebut del Escola Major per la part
// que ha torat ala Sacristia dels Bateigs de dit mes ——— 5 tt 4 ß 6

Dit dre Reberem dels Offerta se troba al monument y la part que
ha torat ala Sacristia ——— 1 tt — 6 ß 6

A 30 de Abril 1684 hauem rebut del Escola Major y la part
// que ha torat ala Sacristia dels Bateigs de dit mes ——— 6 tt — ß 6

A 2 de Maig 1684 se partí la Caxa dels Comunions de Sta
Eulª ha torat ala part dels Sacristia ——— 2 tt 2 ß 3

A 31 de Maig 1684 hauem rebut del Escola Major y la part
// que ha torat ala Sacristia dels Bateigs ——— 3 tt — 6 ß

A 30 de Juny 1684 hauē rebut del Escola Major y la part que
// ha torat ala Sacristia dels Bateigs de dit mes ——— 4 tt 9 ß

A 22 de Juliol 1684 ales 4 horas de la tarda se aporta lo Có-
bregar als Dn Joseph Dou Prd[re] ala dita Sta Iglesia
Reberē y la Offerta ———— tt — 3 ß

A 31 de Juliol 1684 Reberé del Escola Major y la part que ha
// torat ala Sacristia dels Bateigs de dit mes ——— 3 tt — 6 ß

A 27 Agost 1684 ales 4 horas y mitja de la tarda se aporta
lo Combregar al Dn Francesch Dou Pre y Beneficiat
dela pnt Iglesia Reberē y la Offerta ———— tt — 3 ß

A 31 de Agost 1684 hauē rebut del Escola Major y la part que
// ha torat ala Sacristia dels Bateigs de dit mes ——— 4 tt 9 ß 6

A 30 de Setembre 1684 hauem rebut del Escola Major per
// la part que ha torat ala Sacristia dels Bateigs de dit mes —— 6 tt — 8 ß

A 31 de Octubre 1684 hauem rebut del Escola Major per
la part que ha torat ala Sacristia dels Bateigs de dit
// mes de 8bre ——— 6 tt 8 ß 6

A 30 de Novēbre 1684 hauē rebut del Escola Major per la
// part que ha torat ala Sacristia dels Bateigs ——— 3 tt — ß

A 9 de Desembre 1684 auē rebut y la Offerta del Combregar
se aporta al Dn Bernat Salom Pre y Bext dela pnt
Iglesia despres del Offici Major ———— tt — 3 ß

Vª. L 48 tt 1 9 9

48-19-9

A 31 desembre 1684 haué rebut del scola major per la part — 6tt — 11ᵩ
// que ha tocat ala Sacristia dels Cateixs de dit mes

A 2 de Janer 1685 Partirem la Caxa dels communions de Stª — 3tt — 1ᵩ 6
Eulª ha tocat ala part dela Sacristia

A 10 de dit Rebere ẏ la offerta del combregar que se apporto ala — tt — 3ᵩ
Tarde al Mᵈ de Capella de dita Iglesia

A 22 de dit Rebere ẏ la offerta del combregar que se aporto — 1tt — 8ᵩ
despres de despres als Sᵒʳˢ Thomas Morer Ardiaca de
Badalona

A 31 de Janer 1685. haué rebut del scola major ẏ la part que — 6tt — 1ᵩ
// ha tocat ala Sacristia dels Cateixs de dit mes

A 12 de Frebrer 1685 - despres de Completas se aporta lo Cobregar — tt 1 2ᵩ
alᵈʳ Joan Alos Cent. dela pnt Iglesia Rebere ẏ la offerta

A . de Frebrer 1685 se aporta Combregar Gratis a Joan Roures — tt — ᵩ
// scola de Grano

A 28 Frebrer 1685 haué rebut del scola major per la part que — 4tt 1 8ᵩ 6
// ha tocat ala Sacristia dels Cateixs

A 31 de Mars 1685 haué rebut del scola major ẏ la part — 5tt — 4ᵩ
// que ha tocat ala Sacristia dels Cateixs de dit mes

A 6 de Abril 1685. a dos quarts ẏ les vuyt hores de matis se — tt — 3ᵩ
aporta lo combregar alᵈʳ Lᶜᵉ Morell Cantᵒʳ dela pnt
Iglesia Rebere ẏ la offerta

A 13 de dit despres de Matines de morts ala Tarde se aporta — tt — 3ᵩ
lo combregar al Rnt Joseph Campillo Pᵉ ẏ Benefi=
ciat dela pnt Iglesia Rebere ẏ la offerta

A 21 de dit partirem la offerta del Monument ẏ ha tocat — 1tt 1 1ᵩ 6
ala part dela Sacristia

A 30 de dit auem partit la Caxa dela Communions de — 2tt — 9ᵩ
// Stª Eulª ha tocat ala part dela Sacristia

A 30 de Abril 1685 haué rebut del scola major ẏ la part que — 2tt — 1ᵩ 6
// ha tocat ala Sacristia dels Cateixs de dit mes

Vᵃ — 33 to 1 9ᵩ ii

33-19-11

Emes hauē rebut endo pnt Brennī y scapidrs al 44 capīs ——— 1 tt — ℓ

65 tt 8ℓ 0
48 tt 19ℓ 9
33 tt 19ℓ 11
1 tt ℓ

149 tt - 8ℓ 6

vai 1 tt — ℓ

Summa Vniuersal de las Rebudes de Combregas y Batcigs que ab quatre summas de plana importen sent quaranta nou diuersas vuyt sous y hi dinen dit 149 tt - 8ℓ 6

Vo Jacobi



Reb Daues de Cruanades Maig 1683

Maig 1683

Reb.t Dates de enrramades Maig 1683.

Maig-1683-

A 3 des Maig 1683 dre de S.ta creu gastare y foto per portar ala creu del mitg 44 — ll — 4 ß

Emes auē pagat a Fulgencio Farriga scolta major y auers pts= sat lo tabernacle — ll — 5 ß

Emes auē gastat y poms de flors per portar als capi.s dela creu — ll — 5 ß

Emes als fadvins de M.e Luis fuster y portar totas las rosas ala creu — ll — 4 ß

Auem gastat y totas las flors de tota la Octava del Corpus. per adornar las baranas y pas del Altar Major — 2 ll — ß

Emes auē repartit per tots los qui nos cpedare ha portar apunt tots los Jarros dalas baranas del Altar major, com sempr.t se es acostumat — 2 ll — 2 ß —

Emes haue pagat a Fulgencio Farriga per portar als pilars deuant lo portal major y la festiuitat del Corpus conste de rebuda en fol.s 5. — 1 ll — ß

A 12 de Julio 1683 dre dela segona Translatio des.ta Eularia auē pagat a Geronima Clauer ramallera y lo valor dels Thojas y ramallets y adornar lo altar des.ta Eul.a conste de rebuda en fol.s 2 — 1 ll — ß

Emes auem pagat a Saldoni Blanch seruint lo offici de Batlle y la rama que ha portat entre los civis grossos de S.ta Eul.a y dita festiuitat — ll — 5 ß.

A 23 de Octubre 1683 Primera Translatio des.ta Eul.a auem pagat a Dionisia Sparaguera ramallera y totas ramallets, Clauells y Murtra y adornar lo altar des.ta Eul.a y la dita festiuitat conste de rebuda fol.s 6 — 1 ll 2 ß 4.

Emes y la rama haue pagat a Saldoni Blanch, la qual se porta entre los civis grossos des.ta Eul.a — ll — 5 ß

Ver — £ 9 ll — 2 ß 4

Ver — £ 9 ll — 2 ß 4 — y als Cauts fol.s 73 del Libre de Obres de Cardona

9-2-4

A 12 de Febrer 1684 de del martyri de Sta Eulª auè pagat a Saldoni Blanch seruint lo offici de Batlle dela pùt Iglesia per enrramar las figueras del cap dela escala de Sta Eulª y posar la rama entre los ceris grossos ——— ll 1 0

Item y plom y posar aditas figueras ——— ll — 3

Item auem gastat y cera Gomam y oli barbari per posar la papera sobre la capa de Sta Eularia ——— ll — 5 6

Item auè pagat als fadrins fuster dela diputatio per aportar los sinch draps brocadellos dela diputatio y tornar dits draps ——— ll — 4

Emes auè repartit als qui nos han ajudat ha empalmar la capella y scalas de Sta Eularia y dita festa iuxta comes de costum ——— 2 ll —

A 26 de Mars 1684 auè pagat a Saldoni Blanch y lo dor llorer y los dos campanars ——— ll — 5

A 31 de dit Dijous Sanct auè comprat y la communio un Corder de Malueria ——— ll — 8

Item Gastarè y lo dinar que dona als dos sacristans dos monjos sotamajor dos fadrins del monjos fuster lo Batlle y los 12 sotanets morats, Tha Anton lo sastre y altres quens ajuden a ser y desfer lo monument ço es un burralo de vi que compra ——— 7 ll 6

Emes auè pagat a fulgencio Garriga per auer posat lo tabernacle ——— ll — 5

Emes hauè repartit entre los qui nos ajudarè a ser y desfer lo monumens com sempre es estat a que ip lo costum ——— 4 ll —

Emes hauè pagat a Saldoni Blanch y les rahons en sonalbau L — 12. ll 12 — consta en fol. 14 ——— 1 ll 12

Emes hauè pagat a fulgencio Garriga y posar los draps del duch ales columnes y uant lo Monument, consta de rebut en fol. 16 ——— 1 ll —

Emes auè pagat y posat las catifas als dos fadrins del monjos y al fuster 8 8. ——— ll — 8

Item pagat a Joseph Negre y tota la palma que se es gastada y Serues dela pùt Iglesia consta de rebut fol. 14 — 4 0 ll —

Vª L 5 8 ll 16 8

18 16 6

Emes auè pagat al Cradell y lo Cartell del Cirí Pasqual ——— tt — 5 ₰

Emes auè gastat y una Corona y Joyas que posaré ala creu dela adoratio del Monument y y agua almescada ——— tt — 7 ₰ —

A 3 de Maig 1684 dhè des^ta creu haué gastat y lo to y la creu del mig ——— tt — 3 ₰ 6

Emes auè pagat a Fulgencio Garriga y hauer y posat al altar la taberna-cle del altar major ——— tt — 5 ₰

Emes auè gastat y los pons que posan al cap dela creu de plata que posa al presbiteri ——— tt — 4 ₰ 6

Emes als dos fadrins y Cirers y adornar la creu ——— tt — 4 ₰

Emès haué pagat a Jaut Benes 1 tt 4 ₰ y totas las rosas que posan en dita creu Jes y lo Maig 1683 que y lluit de y Continuat assi consta de rebuda en fol. 3. ——— 1 tt — 4 ₰

Emes auè pagat a dit Benes pages de Badalona y totas las rosas que ha aportat y posat ala creu lo dit de 3 de Maig 1684 ——— 1 tt — 6 ₰ —

Emes als 8 de Juny cap de octaua del Corpus haué gastat y totas las flors de tota la octaua y posat als Cerros y las barana-

Emes auè repartit y to tes los qui nos han ajudat a posar apunt la enrramada de tota la octaua del Corpus ——— 2 tt — ₰

Emes haué pagat a Fulgencio Garriga sosta major per posar los draps dels dues y la festa uitat del Corpus — consta de rebuda en carta 21 ——— 1 tt — ₰ —

A 8 de Juliol 1684 segons Translatio des^ta Eul^a auè pagat a Saldoni Blanch y la rama que ha posat en-tre los Cirís grossos dela Capella de Sta Eul^a ——— tt — 5 ₰

Emes haué pagat a Saluadora Font ramallera y totas las Joyas ramallets y demes Flors y adornar los altars des^ta Eul^a y la segona Translatio consta de rebuda en 19 carta ——— 3 tt — ₰

A 24 de Octubre 1684 haué pagat a Saluadora Font ramallera y totas las Joyas ramallets y demes Flors y la primera Translatio des^ta Eul^a consta de rebuda fol. 23 — 1 tt 1 0 ₰

1 tt 1 0 ₰

13-18-

Vn^a

Emes hauè pagat a Saldoni Blanch y la rama que ha posada entre los cirij grossos dela Capella de Stª Eulª dla primera Translatio als 23 de 8bre 1684 ——— / ℔ — 5 ß

Als Febrer 1685. dre del Martyri de Stª Eulª hauè pagat a Saldoni Blanch y enrramar las figueras del cap dela escala de Stª Eulª y posar la rama entre los cirij grossos dela Capella de Stª y dita festiuitat ——— / ℔ 1 — 0 ß

Item y lo tro y posar dotze figueras ——— / ℔ — 3 ß

Emes hauè pagat als fadrins fusters dela diputatio y aportar los sinch draps vermells y tornarlos ——— / ℔ — 4 ß

Emes hauè gastat y cera gomara y or barbari y posar la paperada sobre la cayra de dita Stª ——— / ℔ — 6 ß

Emes hauè repartit entre tots los qui nos han ajudat a empaliar la Capella y escala de Stª Eulª y dita Festiuitat ——— / 2 ℔ — ß

Als 5 de Abril dominica Palmarin hauè pagat a Saldoni Blanch y los dos llorers y los campanars ——— / ℔ — 5 ß

A 9 de dit Dijous Sanct auè comprat y la comunio en coster de Maluesia ——— / ℔ 1 — 0 ß

Emes hauè gastat lo duendres Sanct y lo dimar que y done a tots los qui han ajudat a fer y desfer lo monumèt ——— / ℔ — ß

Emes hauè pagat a Fulgencio Garriga sesta Major y auer spollisat lo tabernacle ——— / ℔ — 5 ß

Emes hauè repartit ab tots los qui ajudarè a fer y desfer lo monument com sempre se es acostumat ——— / 4 ℔ — ß

Emes hauè pagat a Fulgenci Garriga sesta Major y auer posat los draps dels Duchs als pilars hauàt lo monument y lo dijous S.t com se rebuda fol. 35 ——— / ℔ 1 — ß

Emes hauè pagat a Saldoni Blanch ℔ 1 2 ß y son y les rahons en son Albara fol 35 ——— / ℔ 1 2 ß

Vº. ℔ 11 10 — 0 ß

Emes auē pagat als qui spolsiare totas las catyfas —— ℔ — 8 ₰

Emes auē pagat a Joseph Negra ffo valer de tota la pal-
ma que ha seruit y la pnt Iglesia conte de rebuda
en fol. 36 —— 40 ℔ — ₰

Emes auē gastat ffla corona y Joyas ques posaran al chri-
sto dela adoratio y ffraiguera de flor —— ℔ 7 s ₰ 6

Emes auē pagat al Vadell ffo cartell del civi Pasqual ℔ — s ₰ 6

Emes auem gastat de candaletas finas blancas per 14 vegades que
se es anat acabar bespras al altar major, co per les segonas vespres
del dre del corpus, lo dumenge dela octaua, primeras vespres
del cap de octaua segonas vespres del cap de octaua, com son tornats
dela profesio que fa fora la Iglesia y st Sau y llibrateria ab la
custodia, y ffla translatio de st Senen en la primera dominica
de Agost a segonas vespres, emes ffla festa viuta del Martyri
a segonas vespres, cotze se lliuras de candelas ut 946, suma — 6 ℔ 1 s ₰ 3

V — 47 ℔ 1 s ₰ 6

y ℔ 2 s ₰ 4
s 8 ℔ 1 s 6 ₰ 6
1 3 ℔ 1 s 8 ₰
1 1 ℔ s ₰
4 7 ℔ 1 s ₰ 6

1 4 0 ℔ - 8 ₰ 4

Vers ffla Grada del cor de la Seu de dell Canonges

Summa Vniuersal de Las Dates de dintre mades
que ab sinch Summas de plana sin gotta sent
quatrasta diuras vuyt sous y quatta diuy dit 1 4 0 ℔ - 8 ₰ 4

47 - 1 - 6

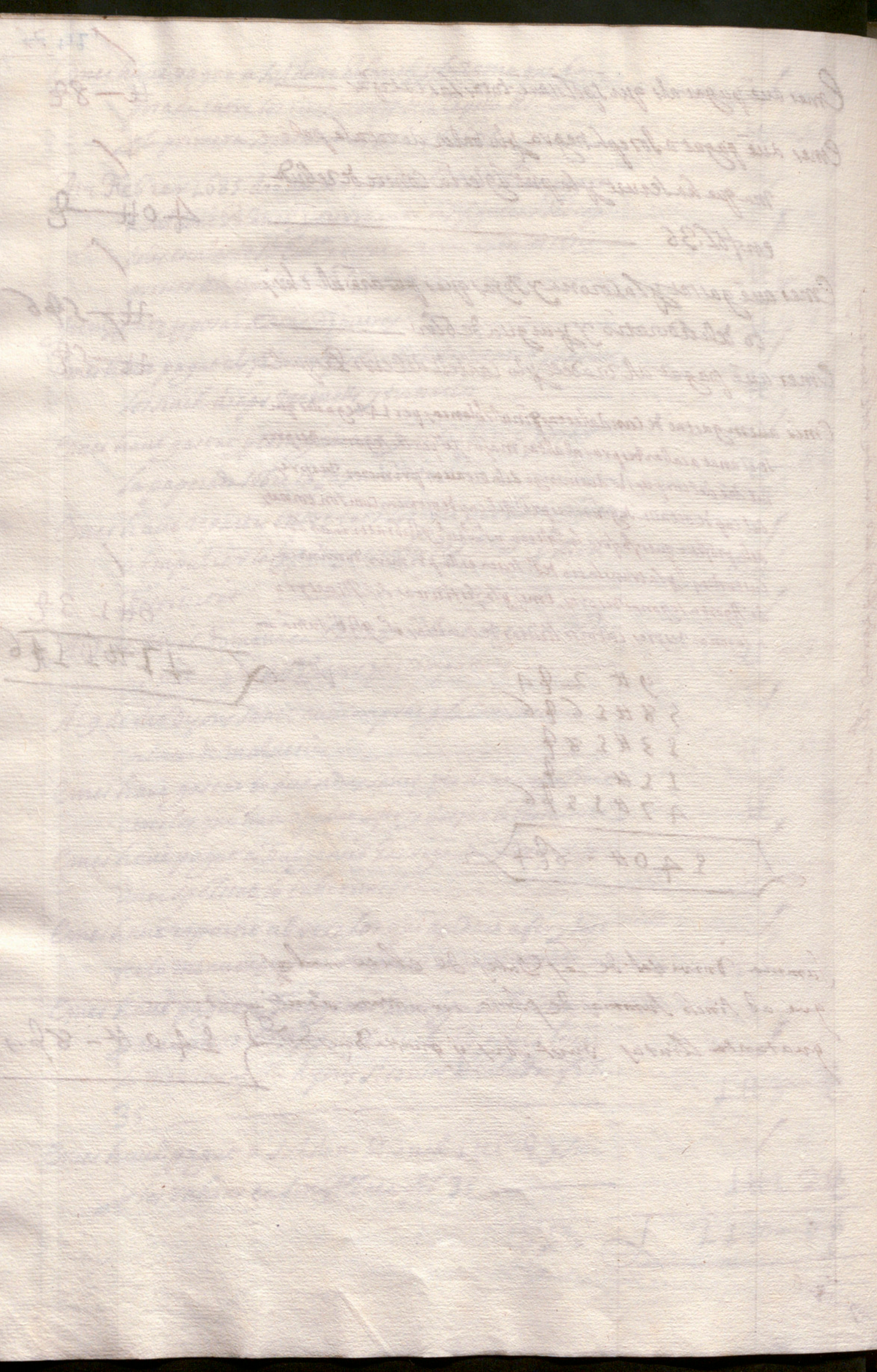

Dates de Fêtes & Anniversaires

Mars 168.

Dattes de Festas y Anniuerssaris

Maig 1683-

As de Agost 1683 dre de nra Senyora dela neu Fasta-
zemento Anniuersari que se es celebrat y para del
Dr Montserrat Lanaja canc Penitencier dela
pnt Iglesia donant de distributio als Srs Canos
2ll 6ent ss 14 jouens y condupthuis 5 dines — 9tt-5ll

A 6 de Setembre 1683, Fastare ylo Anniuerssari que
se es celebrat y anima de Dn Rafel Viloria Re-
gent del Supremo de Arago donant als Srs Canos
2ll 6ent ss 14 jouens y condupthuis 6 dines
es ab offerta Genral y Cantoria 3ttll Monjos
2ttll ylos torch ——— 14tt10ll.

As de Octubre 1683 haue gastat ylo Anniuersari
que se es celebrat y Bernat Corbera Adraia de
Lanader y de Frances de Orriells Seluigna y Anna
Gana ab offerta Genal, donant de Distributio
als Srs Canos 2ll 8. Bent ss 14 jouens y con-
dupthuis 7 dines Compreson los Canonicats
y Beneficis Units ——— 16tt-8ll4

Ag de dit Fastare ylo Anniuersari que se es celebrat y
anima de Lc Benet Roca Flaquer donant als Srs
Canos 2ll Bent ss 14 jouens y condupthuis 6 dines
no paga Units ——— 8tt18ll4

A 11 de dit aue Fastat enlo Anniuersari que se es cele-
brat yaras de Joan Filet y Felep de Malla canegs
donant als Srs Canos 2ll Bent ss 14 jouens 4 dines
condupthuis 3 dines sens offerta Genral ——— 8tt19ll

Vos 58tt-0ll8

58-8

A 16 de Juny 1684 Item gastat ylo Aniuersari
que se es celebrat y anima de Bernat Corbera
Ardaca de Canade y de Francesch Orrell
Sirurgia y y Anna Lana donant als Srs can.s
2 ₰ 8 Bent.s ₰.s 1 ₰ 4 Jouens y condupthius
y dines ab offerta General, Pagats vnits ——— / 1 ₤ 5 tt 1 2 ₰

A 5 de Agost 1684 dien.ra S.ra delas neus hauiē fet
lo Aniuersari y anima de Montserrat Lara-
reda can.e Penitencier dela p.ut Iglesia donant
als S.rs can.s 2 ₰ Bent.s ₰.s 1 ₰ Jouens y condupthius
Sis dines ——— / 9 tt - 4 ₰

A 14 de Octubre 1684 Item gastat ylo Aniuersari que
se es celebrat y anā de L.e Benet Roca flaquer donāt
als S.rs can.s 2 ₰ Bent.s ₰.s 1 ₰ jouens y condupthius sis
dines ——— / 8 tt 1 2 ₰

A 27 de Octubre 1684 Item gastat ylo Aniuersari
que se es celebrat y anima de D.n Rafel Vilosa Regent
del Supremo de Arago. donant als S.rs can.s 2 ₰ B.s
₰.s 1 ₰ jouens y condupthius sis dines, Cantor 3 tt ₰
Monjos ylor Torb 2 tt ₰ ——— / 14 tt - 3 ₰

A 30 de Janer 1685. Fuē gastat ylo Aniuersari que se es
celebrat y anā de Joan Eilet y Felip de Malla can.s
donant als S.rs can.s 2 ₰ Bent.s ₰.s 1 ₰ jouens y condup-
thius 4 dines, ——— / 8 tt 10 ₰ 6

₤ 8 tt ₰ 8
₤ 6 tt 2 ₰ 6

Vers ₤ 56 tt - 1 ₰ 6

₤ 114 tt 2 ₰ 2

Suma vniuersal de las Datas de festas y Aniuer-
sats y que ab dos Summas de plana sinportan sent ca-
torse Lliures dos sous y dos diuts dien ——— ₤ 114 tt 2 ₰ 2

Vers de Cruzes

₤ 6 - 1 6

Dates de Missas Cõpleras de Sanctos

Março 1683

Dattes de Missas Cõpletas I Sermons-

Maig-1683-

A 27 de Marg 1683 Auem gastat, dte dela Asscẽcio ala Missa Matinal, orgue y cantors ____ ℔-8ß6

~~A 28 de dit segons~~

A 6 de Juny 1683 dte de Lentecoste, gastarẽ ala Missa matinal se digue ens^ta Eul^a orgue y cantors ____ ℔-8ß

Emes Agastat y la predica dela segona festa ____ ℔1 2ß

Emes auẽ gastat y la predica dela Tercera festa ____ ~~℔1 2ß~~

A 24 de Juny 1683 dtẽ des^t Joan gastarẽ y la predica ____ ℔1 2ß

A 29 de Juny 1683 dtẽ des^t Pere Gastarẽ y la predica ____ ℔1 2ß

A 2 de Julio^t 1683 dte dela Visitatio de n^ra S^ra Gastarem y la Missa matinal des^ta Eul^a orgue y cantors ____ ℔-9ß

Ar de dit auẽ gastat y lo Offici Canonical se es dit acant de orgue en la Capella des^ta Elisabet, celebrant Vall de Ceremonies, cantors y al herca dela casa de Miralles que se ly donẽ 2q. es y anima de Baldiri Miquel Miralles q^e ____ 2℔1 6ß

A 10 de Julio^t Vigilia dela segona Translatio des^ta Eul^a gastarẽ ales completas se digueẽ en dita Capella orgue y cantors ____ 1℔-ß8

A 11 dte dela segona Translatio des^ta Eul^a Gastarẽ ala Missa matinal orgue y cantors ____ ℔-9ß

A 15 de Agost 1683 dtẽ dela Assumptio de n^ra S^ra gastarẽ ala Missa matinal des^ta Eul^a orgue y cantors ____ ℔-7ß6

Emes dit dte gastarẽ lo offici cantat que s digue en la Capella de n^ra S^ra de Montserrat en los claustres y ans de P^e Benet Rosafta ques cantors y celebrant ____ ℔1 7ß

A 8 de setẽbre 1683 dtẽ dela natiuitat de n^ra S^ra gastarem ala Missa matinal des^ta Eul^a orgue y cantors ____ ℔-8ß

Ver ____ 9℔1 12ß8

A 8 de Setembre 1683 dre dela Naturitat de N.V.S.V. Gastarem
y lo Offici cantat se digue en la Capella de N.V. Senyora
de Montserrat y ara de Pe Benet Rora Flaquer
cantors celebrants y Scola Major ____ / ℔ L 7ß

A 22 de Octubre 1683, vigilia dela primera translatio
de S.t Eul.a Gastare ala completa y se digue ẽ dita
Capella de dita V.a orgue y cantors ____ / ℔ L 2ß

A 23 dre dela primera translatio de S.t Eul.a Gastare ala
missa Matinal se digue en dita Capella orgue y cantors ____ / ℔ 8ß

A 1 de Nosembre 1683 dre de tots los S.ts Gastare ala Missa Ma-
tinal se digue en S.ta Eul.a orgue y cantors ____ / ℔ L 0ß6

A 18 de Nosembre 1683 dre dela edificatio dela pnt Iglesia
gastare ala missa Matinal orgue y cantors, se digue
en S.ta Eul.a ____ / ℔ 7ß6

A 21 de dit dre dela presentatio de N.V.S.V. gastare ala Missa
Matinal se digue en S.ta Eul.a orgue y cantors ____ / ℔ 8ß

A 8 de Desembre 1683 - dre de N.V.S.V. dela Concepcio Gastare
ala Missa Matinal se digue en S.ta Eul.a orgue y cantors ____ / ℔ 9ß

Dit dre Gastare y lo Offici se digue en la Capella de N.V. Senyora
de Montserrat y ara de Pe Benet Rora flaquer orgue
cantors y celebrants y Scola Major ____ / ℔ L 7ß

A 18 dre dela expectatio de N.V.S.V. Gastare ala Missa Ma-
tinal se digue en S.ta Eul.a orgue y cantors ____ / ℔ 8ß6

Comes dit dre Gastare ala missa cantada que digue en la
Capella de N.V.S.V. de Montserrat y ara de Pe Benet
Rora flaquer cantors celebrants y Scola Major ____ / ℔ L 7ß

A 25 dre dela Naturitat de N.S. S.or Gastare ala missa Matinal
se digue en S.ta Eul.a orgue y cantors ____ / ℔ 9ß

A 6 de Janer 1684 dre del Reys Gastare ala missa matinal
se digue en S.ta Eul.a orgue y cantors ____ / ℔ 8ß4

Dit dre Gastare y la predica ____ / ℔ L 2ß

Va ____ X ____ 7 to L 3ß 10

7-13-10

A 12 de Febrer dre del Martyri des.ta Eul.a Gastaré ala missa matinal se digue ens.ta Eul.a orgue y cantors ——— / ℔ — 9 ß

A 19 de dit Primer dissapte de Coresma Gastaré ales completas des.ta Eul.a orgue cantors y distribuerio ——— / 2℔ — 4 ß

A 26 de dit Segon dissapte de Coresma Gastaré y les cõpletas se digueré ens.ta Eul.a orgue y cantors ——— / 2℔ — 1 ß 6

A 4 de Mars 1684 Tercer dissapte de Coresma Gastaren ales completas des.ta Eul.a orgue y cantors ——— / 2℔ — 2 ß 2

A 11 de Mars 1684 Quart dissapte de Coresma Gastaré ales cõpletas des.ta Eul.a orgue y cantors ——— / 2℔ — ß 8.

A 18 de Mars 1684 Quint dissapte de Coresma Gastaren ales completas des.ta Eul.a orgue y cantors ——— / 2℔ — 1 ß 4

A 24 de dit vygilia dela Anunciatio de N.ra S.ra gastaré ales completas se digueré ens.ta Eul.a orgue y cantors —— / ℔ 1 — 9 ß

A 25 de dit dre dela Anunciatio de N.ra S.ra Gastaré ala missa matinal se digue ens.ta Eul.a orgue y cantors ——— / ℔ — 7 ß

A 25 de dit Sie dissapte de Coresma Gastaré ales completas de S.ta Eul.a orgue y cantors ——— / 2℔ — ß

A 1.º de Abril 1684 Sete dissapte de Coresma Gastaré ales cõpletas des.ta Eul.a orgue y cantors ——— / 2℔ — 3 ß

A 3 de Abril 1684 Segona festa de Pasqua gastaré y la predica emes hauē gastat y la missa matinal del dre de Pasqua orgue y cantors ——— / ℔ 1 — 2 ß / ℔ — 8 ß 6

A 4 de dit Tercera festa de Pasqua gastaré y la predica —— ℔ 1 — 2 ß

A 11 de Maig 1684 dre dela Assentio de N.ra S.r gastaré ala missa Matinal se digue ens.ta Eul.a orgue y cantors — / ℔ — 8 ß

A 21 de Maig 1684 dre de Pentecosta Gastaré ala missa matinal orgue y cantors ——— / ℔ — 8 ß 6

Emes hauē gastat y las dos predicas dela Segona y tercera festa ——— / 1℔ — 4 ß.

Vn 20 ℔ — ß

Vn 20 — 8

Vna ffe del Rector y m.e Cura &c.

A 13 de Juny 1684 Item gastat ylo Offici se es dit en la capella
des. Antoni de Padua y anima de Mª Madalena Roffell
viuda cantors y orgue I y 1683 - I 1684 a 3 ℔ 4 ß y any — 6 ℔ — 8 ß

A 24 de Juny 1684 Item gastat ylo predria de dit dia des. Joan — ℔ 1 2 ß

Emes als 29 dit des. Pere Eastarè ylo predria — ℔ 1 2 ß

A 2 Juliol 1684 dia de la Visitatio de Nra Sra Eastarè ala Missa
Matinal se digue en sta Eula orgue y cantors — ℔ — 8 ß

Emes dit dia auè gastat ylo Offici canonical que se es dit en la
Capella des. Elisabet anant de orgue y anima de Baldiri
Miguel Mirallas pe celebrants, cantors, y altheren de la
Casa de Mirallas — 2 ℔ 1 6 ß

8. A 8 de Juliol 1684 Vigilia dela segona Translatio des.
Eula gastarè ales completas orgue y cantors — 1 ℔ — ß

A 9 dit dela segona translatio des. Eula gastarè ala Missa
Matinal orgue y cantors — ℔ — 8 ß 6

A 15 de Agost 1684 dia dela Assumptio de Nra Sra Eastarem
ala Missa Matinal des. Eula orgue y cantors — ℔ — 7 ß 8

Emes dit dia ylo Offici se digue en la Capella de Nra Sra de Mont-
serrat al Claustre y cura de Pe Benet Roca flaguer — ℔ 1 7 ß

A 8 de Setembre 1684 dia dela Natiuitat de Nra Senyora
gastarè ala Missa Matinal des. Eula — ℔ — 7 ß 8

Emes dit dia auè gastat ylo Offici se es dit en la Capella de Nra
Sra de Montserrat y cura de Pe Benet Roca flaguer — ℔ 1 7 ß

A 22 de Octubre 1684 Primera Translatio des. Eula gastarè
ales completas des. Eula orgue y cantors — 1 ℔ — 1 ß

Emes dit dia Eastarè ala Missa Matinal des. Eula — ℔ — 9 ß

A 1 de Novembre dia de tots los Sts Eastarè ala Missa Ma-
tinal des. Eula orgue y cantors — ℔ — 7 ß 4

A 18 dia dela edificatio dela seu Eastarè ala Missa Matinal
des. Eula orgue y cantors — ℔ — 7 ß 10

A 21 dia dela presentatio de Nra Sra Eastarè ala Missa Ma-
tinal des. Eula orgue y cantors — ℔ — 3 ß

Vª £ 17 ℔ — 7 ß —

17-17

A25 de Noembre 1684 - dié dela dedicatio dela Capella desta Eula gastaré ala missa matinal orgue y cantors ——— ll 6ß4

A8 de desembre 1684 - dié de Nra Sra dela Conceptio gastaré ala missa matinal desta Eula orgue y cantors ——— ll —8ß6

Dit dié gastaré ylo Offici del Pe Benet Rocafiguer ——— ll 1 7ß

A18 dié dela Expectatio de Nra Sra gastaré ala missa matinal orgue y cantors ——— ll —7ß6

Emes ylo missa del Pe Benet Rocafiguer ——— ll 1 7ß

A25 dié de Nadal gastaré ala missa matinal desta Eula orgue y cantors ——— ll —9ß

A1 de Janer 1685. dié dela ~~Epiphania~~ circuncisio Domini Gastaré ylo predica ——— ll 1 2ß

A6 dié dels Reys Gastaré ylo predica ——— ll 1 2ß

Emes ylo missa matinal desta Eula orgue y cantors ——— ll —7ß

A2 de Febrer 1685. dié dela Purificatio de Nra Senora gastaré ala missa matinal desta Eula ——— ll —6ß

Emes dit dié ylo missa del Pe Benet Rocafiguer ——— ll 1 7ß

A12 de Febrer 1685 dié del Martyri desta Eula Gastaré ala missa matinal canonicalment dita ylo Rector de dita Capella sols paga la Sacristia orgue y cantors ——— ll —9ß

A10 de Mars 1685. Primer dissapte de Coresma Gastaré ales completes desta Eula orgue y cantors ——— 2ll —1ß6

A17 segon dissapte de Coresma Gastaré ales completes ——— 2ll —ß6

A24 Tercer dissapte de Coresma Gastaré ales completes ——— 2ll —3ß6

A25 Vigilia dela Anunciatio de Nra Sra Gastaré ales completes desta Eula orgue y cantors ——— 1ll —1ß8

A26 se digue dela Anunciatio de Nra Sra y hauent assistit a dita festivitat en dimenge, gastaré ylo missa matinal se digue en esta Eula ——— ll —6ß.

A31 de Mars 1685. Quart dissapte de Coresma Gastaré ales completes se digueré en esta Eula orgue y cantors ——— 2ll —2ß

16-7-6

Vsa 16ll —3ß6

A 7 de Abril 1685 Quint dissapte de coresma Cantarem
y las Completas de Stª Eulª orgue y cantors ——— 2tt — 6ß

A 14 de Abril 1685 Cinc dissapte de Coresma Cantarem
ales Completas de Stª Eulª orgue y cantors ——— 2tt — 3ß

A 21 Sete dissapte de Coresma gastarē ales completas de
Stª Eulª orgue y cantors ——— 2tt — 5ß 6

A 22 dīe de Pasqua de Resurrectio Cantarē ala Missa
matinal de Stª Eulª orgue y cantors ——— tt — 9ß

A 23. Segon festa no y hagueserm —
A 24 Tercera festa no y hagueserm.

Emes hauē pagat al Rnt Joan Barter Qe y Me de Capella
de la Seu de Urg. 63 tt 16 ß y 4 L completas se han dit en
la Capella de Stª Eulª del pr. de Maig 1683 fins lo vltim
de Abril 1684 y anima del Sr can Miquel Joan
Boldo. Conste a rebut en fol - L 5 ——— 63 tt 1 6ß

Emes hauē pagat als dos Sacristans menors de la Major
dos monjos, Capella de Stª Eulª 8 tt 4 ß y les 4 L cōpletas
sobredites conste de rebut en fol - L 5 ——— 8 tt — 4ß

Emes hauē pagat al Rnt Joan Barter Qe y Me de Capella
de la Seu, 54 tt 16 ß y 35 completas han cantat en la
Capella de Stª Eulª del pr. de Maig 1684 fins lo vltim de
Abril 1685. Per anima de Miquel Joan Boldo canōge
de la pnt Yglesia, Conste a rebut fol - 32 ——— 54 tt 1 6ß

Emes hauē pagat als dos Sacristans menors de la Major
dos monjos, Capella de Stª Eulª y les 2 alous en la rebuda
fol. 34, Set lluis y ——— 7 tt — 2

Emes se posen en credit 5 tt 6 ß 8 y hauer pagat dos diners
y les missas matinals hauē cantat en la Capella de Stª
Eulª en lo pnt Brenni ——— 5 tt — 6ß 8

Emes hauē gastat y ho pabeneyt se dona tots los diumēges
ala Missa Matinal de Stª Eulª a 4 diners y diumēge
y lo pnt Brenni ——— 1 tt 1 5ß 4

Vea — 147 tt 1 6ß —

Emes per amendate y flo pa Cenet de Nadal 1683 y flo Nadal 1684 - Coe y flo de Nadal 1683 a Joseph Cortey flaguer - 4 tt 6 ₤, conste de rebuda en fol. 11 y flo de Nadal 1684 - a Joan Soler forner conste ab rebuda en fol. 26 - quatre y deu sous es tot ——— 9 tt - 6 ₤ -

Emes hauē pagat per aquells dos officis cantats que se son dits en la capella del Perdo, de patrone dumini y añade l'. franch Valleri can.e de la pnt Iglesia, Cantor y celebrants y scola major 17 ₤ y quisqun officis, la cantat ho corresponden cada any y flos anys de 1684 y 1685 ——— 1 tt 1 4 ₤

Vo.r ——— 11 tt - 0 ₤ -

Vers. de altre sous y Cruzats

9 tt 1 1 ₤ 8
7 tt 1 3 ₤ 10
20 tt - ₤ 6
17 tt 7 ₤
16 tt 3 ₤ 6
147 tt 1 6 ₤
12 tt 9

229 tt 1 2 ₤ 8

Summa Vniuersal de las Datas de Missas Com= pletas y Sotmorts que al Set Sumas de plana importan docentas Vint y nou lliuras dotze Sous y vuyt diners dien ——— 229 tt 1 2 ₤ 8

11 - -

Bodes de Oliveira Gonçalves

Maio 1683

Dattes de Olí, Vi y Ganfanõs

Maig-1683-

A 2 de Maig 1683 hauē pagat als qui aportarē los ganfanons ala professo ques fan y tornan los dos Sr.s Madrons — ℔ 1 4ß

A 23 de dit hauem donat als qui aportarē los ganfanons ala entrada que fa Sa Ill.ma Dn Fra Benet de Salazar y pendres porcessio del Bisbe de Sr.e — ℔ — 4ß

A 24 de Maig 1683 Primer dre de las Sedanies donarē als qui aportarē los ganfanons ala professo — ℔ — 6ß

A 25 de dit donarē als qui aportarē los ganfanons ala Segona professo delas Sedanies — ℔ — 6ß

A 26 donarē als qui aportarē los ganfanons ala Tercera professo delas Sedanies — ℔ — 6ß

A 5 de Juny 1683 dis apte de Pentecosts donarē als qui aportarē los Ganfanons ala Benedicio dela Font — ℔ — 2ß

A 17 de Juny 1683 dre del Corpus hauē donat als qui aportarē los ganfanons ala professo Senal — ℔ 1 4ß

A 24 de dit donarē als qui aportarē los Ganfanons ala professo y lo Cap de ortaua del Ss.mo Sagrament — ℔ — 5ß

A 29 dre de S.t Pere auem donat als qui han aportat los ganfanons ala professo ques fa tots anys y lo rededor dela Iglesia antes de dir lo Offici Major — ℔ — 4ß

Mes hauē donat a Fulgencio Garriga Sotsa Major y lo Vi dela missa Major, Matinal y de Requiē, 10ß y los mesos de Maig y Juny 1683 — ℔ 1 0ß

A 28 de Juliol 1683 hauē donat y los pares dela Creu Major Co es y la entrada del Ss.mo Sr. Corpus Cap de ortaua y lo dre de S.t Pere a 11ß y cada Vegada Conte de rebut fan y los dos Monjos Joseph Sla y Ramon Puig en fol. 4 — 2℔ — 4ß

Mes hauē donat a Fulgencio Garriga Sotsa Major y lo Vi dela missa, Major, Matinal, de Requiem y lo pr.mer mes de Juliol — ℔ — 5ß

6ℓ — 0ß

vre.

6

A 14 de Agost 1683 - dre dela Assumpto de Nra Senyora donare
ylo port dela creu major, als dos monyos Joseph Lla y Ra-
mon Luy - y la professo que fa tots anys com te ab rebut
als 16 dit en fol 4 ——— ℔ 1 1ß

Emes auem donat a fulgencio Garriga sots la major ylo cri
dela Missa Major Matinal y de Requie ylo port mes ——— ℔ — 5ß

A 21 de octubre 1683 donare als monyos ylo port dela creu
major y la professo que fa del Angel custodi ——— ℔ 1 1ß

Emes haue donat als qui aportare los ganfanons ala professo
del Angel Custodi ——— ℔ — 6ß

A 17 de octubre 1683 donare als qui aportare los ganfanons
ala professo Senal y pregaries y la guerra de Arena que
lo Turch ab 300 mil moros tenia assitiada ——— ℔ 1 4ß

A 31 dit haue donat a fulgencio Garriga sots la major ylo
cri dela Missa Major Matinal y de Requie ylos mesos de
Setembre y octubre 1683 ——— ℔ 1 0ß-

A 20 de Janer 1684 dre de St Sebestia donare als qui aporta-
ren los ganfanons ala professo que va tots anys ala Ygle-
sia de St Sebestia ——— ℔ — 6ß

Emes hauem donat als qui aportare los ganfanons ala profe-
sso de St Ramon que va a Stª Catharina ——— ℔ — 6ß

Emes haue donat a fulgencio Garriga sots la major ylo cri dela
Missa Major Matinal y de Requiem y ylos mesos de
Nouembre, Desembre, y Janer 1684 a 5ß y mes ——— ℔ 1 5ß

A 26 de Mars 1684 dominica palmarii donare als qui
aportare los ganfanons ala professo que fa y tota la Iglesia
y Claustros ——— ℔ — 2ß

Emes hauem donat a fulgencio Garriga sots la major ylo cri
dela Missa Major Matinal y de Requie ylos mesos
de Febrer y Mars 1684 ——— ℔ 1 0ß

A 1 de Abril 1684 dissapte Sanut donare als qui aporta-
ren los ganfanons ala benedicio dela font ——— ℔ — 2ß

A 2 dre de Pas que donare als qui aportare los ganfanons
quant se ba acabar ala font y a Stª Pª y al sepulcre ——— ℔ 7 2ß

A 4 haue donat als qui aportare los ganfanons ala segona
y tercera festa de Pas qui quant se ba acabar ala font ——— ℔ — 4ß

Ver — ℔ 5 10 — 4ß

A 25 de ~~Mars~~ Abril 1684 dre des.t Marcll donare als qui aportare los ganfanons ala professo que ana al hospital Geral — ll — 6 s

Emes hauem donat a Fulgencio Garriga sotà Major ylo vi dels Missa Majors, matinals y de Reguie a.s 5 s y ylo pne mes de Abril 1684 — ll — 5 s

A 8 de Maig 1684 Primera professo dels Nedanes donare als qui aportare los ganfanons — ll — 6 s

A 9 Segona professo donare als qui aportare los ganfanons — ll — 6 s

A 10 Tersera professo dels Nedanes donare als qui aportaren los ganfanons — ll — 6 s

A 10 de Maig 1684 Vigilia del Sentcorts donare als qui aportare los Ganfanons ala benedicio dels Corps — ll — 2 s.

Emes auem donat a Fulgencio Garriga sotà Major per lo vi dels Missa Majors Matinals y de Reguie ylo pne mes de Maig 1684 — ll — 5 s

A 1 de Juny 1684 dre de Corpus Xpts donare als qui aportare los ganfanons ala professo — ll 1 4 s

Emes a Joseph Sala y a Ramon Puig monjos ylo port dela creu Major del dre de Corpus y Cap de octaua 1684 — ll 1 2 s

Emes auie pagat als qui aportare los ganfanons lo dre des.t P.e ala professo que fa antes dels Missa Major — ll — 4 s

Emes als dits monjos ylo port dela creu Major ylo dre des.t P.e — ll 1 1 s

Emes haue donat a fulgencio Garriga sotà Major ylo vi dels Missa Majors, matinals y de Reguie y Juny 1684 — ll — 5 s

A 15 de Agost 1684 dre dela Assumpcio de N.ra S.ra haue donat als qui han aportat los ganfanons ala professo — ll 1 6 s

Emes als Monjos haue donat ylo port dela creu Major — ll 1 1 s

Emes auie donat al sotà Major Fulgencio Garriga ylo vi dels Missa Majors matinals y de Reguie ylos mes de Juliol y Agost 1684 a.s 5 s y mes — ll 1 0 s

Vers. — ll 98 1 0 s

5-19-

A 2 de Octubre 1684 dre del Angel Custodi auē donat als / qui aportarē los ganfanons ala professo ——— ℔ 6 ₰

Cmes hauē donat al gocta Major y lo vi delas missas Majors / matinals y de Requiem flors menos de 7 ena y 8 ena ——— ℔ 1 0 ₰

A 20 de Janer 1685 dre des.t Sebestra auē donat als qui aportarē los ganfanons ala professo que va ala Iglesia de sanct / Sebestra ——— ℔ 6 ₰

A 23 de dit dre des.t Ramon donarē als qui aportaren los / ganfanons ala professo que va en.t Sta Caterina ——— ℔ 6 ₰

Cmes hauē pagat lo vi delas missas Majors, matinals y de / Requiem flors menos de 9 ena x ena y Janer 1685 ——— ℔ 1 5 ₰

A 25 de Abril 1685 dre des.t March donarē als qui aportarē / los ganfanons ala professo que an al hospital General ——— ℔ 6 ₰

Cmes hauē donat als qui han aportat los ganfanons La / Dominica dela palma ——— ℔ 2 ₰

A 21 de Abril 1685. dissapte s.t auē donat als qui aportaren / los Ganfanons ala Beneduttio dela Font ——— ℔ 2 ₰

A 22 dre de Pasqua de Resurrectio donarē als qui aportarē / los Ganfanons quant se va ha acabar ala font ——— ℔ 2 ₰

A 24 de Abril 1685 Tercera festa de Pasqua auē donat als / qui aportarē los Ganfanons la segona y tercera festa / quant se va ha acabar ala font ——— ℔ 4 ₰

Cmes hauē gastat en lo pnt Breviri y lo vi dela llantia / que cremam nit y dia en la instancia de hont estan las / Reliquies y la plata, ss.ma Creu y cruels espines dela / corona de Xpto y lo Vel den.t v.a y j.a ss.ma ——— 8 ℔ 8 ₰ ———

8 ℔ — ₰

Vn.a 10 ℔ 19 ₰

6 ℔ ₰
5 ℔ 4 ₰
5 ℔ 1 9 ₰
10 ℔ 19 ₰

28 ℔ 2 ₰ -

Summa Vniuersal de Las Datas de oli, vi, y Gam / fenons que ab quatre summas de plana importen / Vint y vuyt Lliures dos sous diem ——— 28 ℔ 2 ₰ -

10-19-

Droits de Cimiere Sougeres

Mai 1673

Dattes de Custurera y Bugadera

Maig. 1683.

A 17 de Setembre 1683 haué pagat a Anna Mª Cotta y Mer Setra Nunes y dits sou y les rahons en son Albara fol. 6 ——— 1 6tt 1 0ß

A 21 de Desembre 1683 haué pagat a Tecla Puig viuda 1tt 4ß y son y les rahons en son albara fol. 9 ——— 1tt — 4ß

A 10 de Abril 1684 haué pagat a Magdalena Tor viuda 16tt 0ß y les rahons en son albara fol. 14 ——— 1 6tt 1 0ß

A 2 de Juliol 1684 haué pagat 2tt 5ß a Maria Saneta y lo valor de 5 canas de puntas y tovalles de la Mag. cont. de les rebuda en fol. 18. ——— 2tt — 5ß

A 26 de Octubre 1684 haué pagat 1tt 12ß a Tecla Puig viuda y les rahons en son albara fol. 23 ——— 1tt 1 2ß

A 29 de Noembre 1684 haué pagat 16tt 10ß a Madalena Tor viuda conte de son Albara fol. 23 ——— 1 6tt 1 0ß

A 1 Janer 1685. Auem pagat 25tt ß a Un Moro de las galeras de Genoua y les rahons en son Albara fol. 25 ——— 25tt — ß

A 26 de Febrer 1685 haué pagat 3tt 19ß a Madalena Tor viuda y les rahons en son Albara fol. 30 ——— 3tt 1 9ß

A 28 de Abril 1685 haué pagat 16tt 10ß a Madalena Tor viuda y les rahons en son Albara fol. 32 ——— 1 6tt 1 0ß

Vª — 100tt — 0ß

Passen a fol. 87

100 —

Dattes de Brodador, botiguer, passamaner y Sastre

Maig. 1683.

A 18 de Iuny 1683 haue pagat 12tt2ß a Joseph Pedro Sastre conste de la rebuda en fol 1. — 12tt — 2ß

A 7 de Iulio fol 1683 haue pagat 1tt16ß a Mª Artes viuda velluter a conste de las rahons en son Albara fol 1 — 1tt1 6ß

A 26 de Iulio fol 1683 haue pagat 1tt16ß a Jacony Capsort y son gles rahons en son albara fol 3 — 1tt1 6ß

A 28 de Iulio fol 1683 hauem pagat 2tt10ß a Joseph Pedro Sastre gles rahons en son Albara fol 3 — 2tt1 0ß

A 4 de Setembre 1684 haue pagat a Il despnio Planti botiguer 8tt18ß 1 gles rahons en son albara fol 20 — 8tt1 8ß1

A 17 de Setembre 1684 haue pagat 1tt15ß a Francesch Escapsta passamaner y gles rahons en son Albara fol 20 — 1tt1 5ß

A 29 de Setembre 1684 haue pagat 1tt4ß a Saud Tom sastre gles rahons en son Albara fol 22 — 1tt — 4ß

A 14 de Octubre 1684 haue pagat 7tt17ß6 a Jacintho Corter velluter conste de las rahons en son Albara fol 22 — 7tt1 7ß6

A 1 de Janer 1685 haue pagat 1tt9ß3 a Antoni Tom Escapsta passamaner y gles rahons en son Albara fol 25 — 1tt1 9ß3

A 26 de Janer 1685 haue pagat 6tt9ß a Pe Monrros passamaner y gles rahons en son Albara fol 28 — 6tt — 9ß

A 11 de Febrer 1685 haue pagat, 5tt10ß a Saluador Simon joue botiguer y Antoni Simon conste a b albara fol 28 — 5tt1 0ß

A 18 de Febrer 1685 haue pagat 4tt19ß6 a Antoni Arnau joue Sastre, conste de rebuda en fol 29 — 4tt1 9ß6

A 22 de Iulio fol 1685. Auem pagat lo cuplimente de 347tt3ß a Antoni Pau Duran botiguer, conste de la rebuda fol 37 — 347tt1 3ß

Va — L 404tt — 9ß4

404 — 9 — 4

Mayo. 1683.

Dames de Tuster ? Mestre de Cases.

Maig. 1683

Dattes de Fuster ? Mestre de Cases.

Maig. 1683

A 27 Mars 1684 tenim pagat 34 ll ₺ a Francesch Puig fuster y les rahons en son albara fol. 12	34 ll ₺
A 8 de Janer 1685 tenim pagat 5 ll 10 ₺ a Francesch Puig fuster y les rahons en son Albara fol. 26	5 ll 10 ₺
A 18 de Abril 1685 tenim pagat 34 ll ₺ a Francesch Puig fuster conste de son Albara fol. 31	34 ll ₺
Vn	73 ll 10 ₺

Francesch Puig fuster

73-10-

Cartes de Tuiles à Mettre de Cases.

Dattes de Encesas dels Rotllos

Maig. 1683.

A 6 de Juny 1683. dié de Pentecostes haué pagat a Sal-
vador Blanch y auer posat la lluminaria als Rotllos
lo dié de Pentecostes y las dos festas seguents ——— ℔1 0 ß

A 24 de Juny 1683. dié de S.t Joan auè pagat al qui ha
posat la encesa als Rotllos al offici tantum ——— ℔ — 2 ß

A 29 de dit dié de S.t Pere auem donat al qui ha posat la
lluminaria als Rotllos ——— ℔ — 6 ß

A 15 de Agost 1683 dié dela assumptio de N.ra S.ra auè donat
al qui ha posat la lluminaria als Rotllos ——— ℔ — 6 ß

A 8 de setembre 1683 auem donat al qui posa la llumi-
naria als Rotllos dié dela Natiuitat de N.ra S.ra ——— ℔ — 6 ß

A 4 de octubre 1683 dié de S.t Francesch auè donat al qui ha
posat la lluminaria als Rotllos ——— ℔ — 6 ß

A 18 desembre 1683 haué donat al qui ha posat la llumina-
ria als Rotllos dié de N.ra S.ra de Esperansa ——— ℔ — 6 ß

A 25 desembre 1683 dié de Nadal haué donat al qui ha posat
la lluminaria als Rotllos la Vigilia y las 3 festas ——— ℔1 2 ß

A 6 de Abril 1684 auem donat al qui ha posat la llumina-
ria als Rotllos lo dié de Pasqua y las dos festas seguents ——— ℔1 2 ß

Emes auem pagat al qui ha posat la lluminaria als Rotllos
lo dié dela Anunciatio de N.ra S.ra ——— ℔ — 6 ß

A 21 de Maig 1684 dié de Pentecostes auè pagat al qui ha po-
sat la lluminaria als Rotllos las tres festas ——— ℔1 0 ß

A 24 Juny 1684 dié de S.t Joan auè pagat y posar la llumina-
ria als Rotllos al offici tantum ——— ℔ — 2 ß

A 29 de dit dié de S.t Pere haué pagat y posar la lluminaria als
Rotllos ——— ℔ — 6 ß

A 15 de Agost 1684 dié dela Assumptio de N.ra S.ra auè pagat per
posar la lluminaria als Rotllos ——— ℔ — 6 ß

4-16 — ℔ 4 0 1 6 ß

A 8 de Setembre 1684 dre dela Natiuitat de Nra Senyora
aue donat al qui pora la lluminaria als Rotllos —— ℔ — 6ß

A 4 de octubre 1684 dre de S.t Francesch aue donat al qui ha
porat la lluminaria als Rotllos —— ℔ — 6ß

A 18 desembre 1684 dre de Nra S.a de Esperança aue donat al
qui ha porat la lluminaria als Rotllos —— ℔ — 6ß

A 25 desembre 1684 dre de Nadal haue paget al qui pora
la lluminaria als Rotllos la vigilia y las 3 festas —— ℔ 1 2ß

A 26 de Mars 1685 haue donat al qui ha porat la lluminaria
als Rotllos lo dre dela Anunciatio de Nra S.a —— ℔ — 6ß

A 22 de Abril 1685 Auem donat al qui ha porat la lluminaria
als Rotllos lo dre de Pasqua de Resurrectio y las 3 festas —— ℔ 1 2ß

Emes haue donat al qui pora la lluminaria que dona la Sacristia per los Rotllos y la entrada de la Sr.a Dor.a Fra Benitto de Salas per que fou al 27 de Marg 1683 que per ells se esperat en Betlem lloch —— ℔ — 6ß

4 ℔ 5 6ß
2 ℔ 1 4ß
7 ℔ 2 0ß —

Vn —— 2 ℔ 1 4ß

Summa universal de totas las Datas de Entellas de Rotllos que ab dos Summas de plana importan ℔ el Sindich dell Any dien —— 7 ℔ 2 0ß

2-14-

Dattes de Espaces Nouveaux

Mars 1683

Dattes de Esparter y Corder

Maig 1683-

A 12 de Setembre 1683 hauem pagat 3tt 8q a Jacintho Clariana esparter conste de son Albara ——— fol 6 — — 3tt — 8q

A 27 de Nouembre 1683 haué pagat a Pere Mauri esparter 3tt 1 9q y les rahons en son Albara fol 7 ——— — 3tt 1 9q

A 4 de Desembre 1683 hauem pagat 3tt 8q a Pe Mauri esparter conste de las rahons en son albara fol 8 ——— — 3tt — 8q

A 4 de Abril 1684 haué pagat 1tt 1 8q a Jacintho Clariana esparter y les rahons en son albara fol 13 ——— — 1tt 1 8q -

A 30 de Abril 1684 haué pagat 2tt 1 4q a Pe Mauri esparter y les rahons en son Albara fol 15 ——— — 2tt 1 4q

A 11 de Desembre 1684 haué pagat 15 tt q a Pe Mauri esparter y les rahons en son Albara fol 23 ——— — 15 tt — q

A 24 de Desembre 1684 haué pagat 4tt 7q 6 a Joan Oriol corder y les rahons en son Albara fol 25 ——— — 4tt — 7q 6

A 11 de Mars 1685 haué pagat 1tt 1 4q a Jacintho Clariana esparter y les rahons en son Albara fol 30 ——— — 1tt 1 4q

Vo X 46tt — 2q 2

46 - 2 - 2

Cartes de Espartero Cordes

Mars 1683-

Dattes de Adroguer y Tibrater

Maig-1683-

Ats de Maig 1683 haué pagat 17ß a Joan Cassanyas Tibrater consta de rebuda fol-1	17ß
A 24 de Febrer 1684 haué pagat 4tt 2ß a Paul Roder pere pastor, consta de son Albara fol-12	4tt-2ß
A 8 de Maig 1684 haué pagat 3tt 18ß a Quirse Torrents y les rahons en son albara fol-16	3tt 18ß
A 12 de Juliol 1684 haué pagat 3tt 12ß a Saluador Quin= gles Sone adroguer y les rahons en son Albara fol. 19	3tt 12ß
A 20 de Juliol 1684 haué pagat 2tt 5ß 6 a Joseph Ru= bert Clergue y les rahons en son albara fol. 19	2tt-5ß6
A 8 Janer 1685 haué pagat, 1tt 6ß a Joan Framanti y les rahons en son albara fol-26	1tt-6ß
A 10 Febrer 1685. haué pagat 1tt ß a Fran^co Reig adroguer y les rahons en son Albara fol. 28	1tt ß
A 13 de Febrer 1685 hauem pagat 2tt 12ß a Quirse Torrent adroguer y les rahons en son Albara fol-29	2tt 12ß-
Vn	19tt 12ß6

Vide fol. 19 del Mayor

Archivo Histórico de Tarragona

Dattes de cera cõprada Maig 1683

Maig-1683

A 10 de Setembre 1683 haué pagat 4 ℔ ℓ a Joseph Pla y Ramõ Puig Dr. monjos de dita Iglesia y les rahons en son Albara fol 5, — 4 ℔ — ℓ

A 13 de Setembre 1683 hauem pagat 3 ℔ 1 ℓ 4 a Joseph Castell Dr. altre del dormer y les rahons en son Albara fol 6 — 3 ℔ — 1 ℓ 4

A 28 de Noembre 1683 haué pagat 6 ℔ ℓ a Joan Pau Rabadal candaler y les rahons en son albara fol 7, — 6 ℔ — ℓ

A 4 desembre 1683 haué pagat a Joseph Nouera Candaler de cera 3 ℔ 12 ℓ y les rahons en son Albara fol 7 — 3 ℔ 1 2 ℓ

A 10 desembre 1683 haué pagat 4 ℔ ℓ a Joseph Pla y Ramõ Puig Dr. monjos y les rahons en son Albara fol 10 — 4 ℔ — ℓ

A 24 de Mars 1684 haué pagat 16 ℓ a Joseph Castell Dr. altre del dormer conste de les rahons en son Albara fol 12 — ℔ 1 6 ℓ

A 21 de Abril 1684 haué pagat 4 ℔ ℓ a Joan Ferrer dormer Franch Bori dormer Dr. Estruc Berus dormer conste al son Albara fol 15 — 4 ℔ — ℓ

Auem pagat a Joseph Pla y ha Ramon Puig Dr. monjos de la pnt Iglesia 4 ℔ ℓ conste de sa rebuda fol 17 — 4 ℔ — ℓ

A 11 de Agost 1684 haué pagat 1 ℔ 12 ℓ a Joseph Castell dormer y ha Bori dormer conste de sa rebuda fol 20 — 1 ℔ 1 2 ℓ

A 29 de setembre 1684 haué pagat 4 ℔ ℓ a Joseph Pla y ha Ramon Puig Dr. monjos conste de sa rebuda fol 21 — 4 ℔ — ℓ

A 9 de Octubre 1684 haué pagat 3 ℔ 10 ℓ a Benet Lapeira Dr. y les rahons en son Albara fol 22 — 3 ℔ 1 0 ℓ

A 14 desembre 1684 haué pagat 6 ℔ 18 ℓ a Joan Pau Rabadal candaler de cera conste de sa rebuda fol 24 — 6 ℔ 1 8 ℓ

A 8 de Janer 1685 haué pagat 4 ℔ ℓ a Joseph Pla y a Ramon Puig monjos conste de son Albara fol 27 — 4 ℔ — ℓ

Vesa 49 ℔ — 9 ℓ 4

49-9-4

Ara de Abril 1685 haue pagat a 3tt 16ª a Joseph Castell
Donier y les rahons en son Albara fol 31 ——— 3tt 16ª

Ara de Abril 1685 haue pagat 4tt ª a Joseph Castell Donier
y ha Francesch Bonfumer consta de son Albara fol 32 — 4tt ª

Emes haue pagat 4tt ª a Joseph Play y Ramon Ruig pbre
y Monjos de la prt Iglesia consta de rebuda fol 34 — 4tt ª

Emes haue pagat 3tt 12ª a Joseph Rouira candaler
de Ceva y les rahons en son Albara fol 34 ——— 3tt 12ª

Auem pagat 3tt 6ª al Dr y Canc Verdier y lo valor
de 6tt 6ª de Ceva ab Cirij blanch consta de rebuda
fol 8. ——— 3tt 6ª

Va ——— 18tt 14ª

49tt 9ª 4
18tt 14ª
68tt 3ª 4

Summa vniuersal de totas Las Datas de esta
Comptada. que ab dos Summas de golera importan de Xiedsanta Vuyt Liuras trey sous y quatre
diners diem ——— 68tt 3ª 4

13-14ª

Dattes de Argenter, Daurer & Manya

Maig. 1632

Dattes de Argenter, clauater I Manya

Maig. 1683-

A 22 de Desembre 1683 hauem pagat 20tt14ß a Bonauē-
tura Fornaguera Argenter, conste de Albara fol 9 —— 20tt14ß

A 27 de Febrer 1684 hauē pagat 6tt15ß6 a Lorme Boner a
Clauetayre conste de rebuda fol. 12 —— 6tt15ß6

A 3 de Abril 1684 hauē pagat 4tt16ß a Jaume Esteue Agulles
conste de rebuda en fol - 13 —— 4tt16ß

A 4 de Juny 1684 hauē pagat 5tt10ß a Andreu Anglā
Coure conste a rebuda fol. 18 —— 5tt10ß

A 20 de Febrer 1685 hauē pagat 53tt18ß a Bonauen-
tura Fornaguera Argenter conste de Albara fol - 29 — 53tt18ß

A 1 de Abril 1685 hauē pagat 5tt17ß6 a Lorme Boner a
Clauetayre conste de rebuda fol - 30 —— 5tt17ß6

A 13 de Abril 1685 hauē pagat 4tt6ß a Jaume Esteue Agulles
conste de rebuda fol - 31 —— 4tt6ß

Vn L 101tt17ß-

Transportat als folis 106 y 107

107-17-

Mars 1683.

Dattes de Salaris de Officials

Maig. 1683.

Item pagat 1tt 5ß als Srs canes Tepidor y als.r can.e Baco conste de sa rebuda fol.t 1 — 1tt 5ß

Ato de Iulio.t 1683 Item pagat 8tt ß als Srs canonges Dn Daniel Sayol y als.r can.e Andreu Forne hay dors de Comptes conste de rebuda fol.t 2 — 8tt ß

A 11 de Iulio.t 1683 Item pagat 21tt ß als.r can.e Puig y Morell altre dels Sacristans majors conste de sa rebuda fol.t 2 — 21tt ß

A 11 de Iulio.t 1683 haue pagat 2tt ß a Felip y Llobet Sr. Secretari del Mste Il.le capitol conste de rebuda fol.t 2 — 2tt ß

A 12 de Iulio.t 1683 haue pagat 6tt ß als.r can.e Font de vila altre dels Sacristans majors conste de rebuda fol.t 3 — 6tt ß

Ato de Iulio.t 1683 haue pagat 4tt ß a Carlos Bettmote organista conste de rebuda fol.t 3 — 4tt ß

A 30 de Iulio.t 1683 haue pagat a Gabriel Sauall Basxo: nista conste de sa rebuda fol.t 4 — 6tt ß

Ato de Setembre 1683 haue pagat 8tt 6ß 8 a Joseph Sala y a Ramon Puig monjos conste de sa rebuda fol.t 4 — 8tt 6ß 8

Ato de Setembre 1683 haue pagat 9tt 6ß 8 a Fulgencio Garriga Sots Major conste de rebuda fol.t 5 — 9tt 6ß 8

A 23 de nouembre 1683 haue pagat 4tt 1o ß a Honofre Barafosser Major conste de rebuda fol.t 7 — 4tt 1o ß

Ato de sembre 1683 haue pagat 1tt 5ß als Srs can.s Baco y als.r can.e Tepidor Arxiues conste de rebuda fol.t 8 — 1tt 5ß

Ato de sembre 1683 haue pagat 6tt ß als.r can.e Joseph Font de vila Sacrista Major conste de rebuda fol.t 8 — 6tt ß

Sagristans Majors

77-13-4.

Va 77tt 13ß 4

A 20 desembre 1683 haue pagat 21tt q als Rr can.e Ruiz
sacrista major conste de rebuda fol. 9 ——— 21tt —

A 27 desembre 1683 haue pagat 8tt 6q 8 a Joseph Pla
y a Ramon Puig mosos conste de rebuda fol. 10 ——— 8tt 6q 8

A 27 desembre 1683 haue pagat 9tt 6q 8 a Fulgencio
Garriga sotsta major conste de rebuda fol. 10 ——— 9tt 6q 8

A 27 desembre 1683 - haue pagat 6tt q a Gabriel Sauall
Baxonista conste de rebuda fol. 10 ——— 6tt —

A 27 desembre 1683 haue pagat 4tt q a Carlos Bellmonte
organista conste de rebuda fol. 11 ——— 4tt —

A 27 desembre 1683 - haue pagat 2tt q - a Felip y Lobet
secretari del Molt Ill.e Capitol conste de rebuda fol. 11 — 2tt —

A 29 desembre 1683 haue pagat 3tt q al D.r Fran.co Torres
M.e de ceremonies conste de rebuda fol. 11 ——— 3tt —

A 2 de Janer 1684 Auem pagat 9tt q al D.r Joan Bap.ta
Fontanet y lo salari dela lectura, conste de rebuda en
fol. 11 ——— 9tt —

A 3 de Abril 1684 Auem pagat al Rnt Joan Barter
M.e de capella 3tt 12 q y lo salari dels patres conste
de rebuda fol. 13 ——— 3tt 12 q

A 4 de Abril 1684 - haue pagat 2tt q al Rnt D.r Joan
Valles P.re com ha sindich del Molt Ill.e Capitol, conste
de rebuda en fol. 13 ——— 2tt —

A 4 de Marg 1684 - haue pagat 4tt 10 q - a Honofre
Baraforer major conste de rebuda fol. 16 ——— 4tt 10 q

Auem pagat al Rnt Joan Barter P.re y M.e de capella
2tt 12 q conste de la rebuda fol. 16 ——— 2tt 12 q

A 15 de Marg 1684 haue pagat 9tt 6q 8, a Fulgē-
ci Garriga sotsta Major conste de rebuda fol. 16 — 9tt — 6q 8.

Vee — 84 tt 14 q —

84-14-

A 17 de Març 1684 hauem pagat 8 ℔ 6 ß 8 a Joseph Pla y Ramon Puig ps com ha monjos de la pnt Iglª conste de rebuda fol 17 ——— 8 ℔ — 6 ß 8

A 11 de Juny 1684 hauem pagat 6 ℔ q als Rs can.e Joseph Ramon altre dels Sacristans majors conste de rebuda en fol 17 ——— 6 ℔ — q

A 15 de Juny 1684 hauè pagat 15 ℔ q als Rs can.e Joseph Ramon com ha Protector del Minyons Seglars de Cota de Grana conste ab rebuda fol. 17 ——— 15 ℔ — q

A 16 de Juny 1684 hauè pagat 6 ℔ q als Rs can.e Roig y Morell Sacrista Major conste de rebuda fol. 18 ——— 6 ℔ — q

A 1 de Julio 1684 hauè pagat 6 ℔ q a Gabriel Sauall Baxonista conste de rebuda fol 18 ——— 6 ℔ — q

A 2 de Julio 1684 hauè pagat, 4 ℔ q a Carlos Bellmonte organiste conste de rebuda, fol. 19 ——— 4 ℔ — q

A 19 de Setembre 1684 hauè pagat 9 ℔ 6 ß 8 a Fulgencio Garriga Seglar Major, conste de rebuda fol. 21 ——— 9 ℔ — 6 ß 8

A 29 de Setembre 1684 hauè pagat 8 ℔ 6 ß 8 a Joseph Pla y ha Ramon Puig ps monjos de la pnt Iglª conste de rebuda en fol. 21 ——— 8 ℔ — 6 ß 8

A 5 de Octubre 1684 hauè pagat 6 ℔ q a Gabriel Fontana ps y compte de Gabriel Sauall baxonista, conste de rebuda fol. 22 ——— 6 ℔ — q

Auem pagat 2 ℔ 10 ß als Rs can.s Baco y Roig Prxr. uers conste de rebuda fol 24 ——— 2 ℔ 1 0 ß

A 11 de desembre 1684 hauè pagat 2 ℔ q al Rnt Dr Joan Valles ps y Sindich conste de rebuda fol 24 ——— 2 ℔ — q

A 25 de desembre 1684 hauè pagat 6 ℔ q als Rs can.e Roig conste de rebuda fol. 24 ——— 6 ℔ — q

Vª 79 ℔ 10 ß —

79-10-

A 23 desembre 1684 haué pagat 21 ℔ ℓ als canóge Joseph Ramon sacrista major, conste dela rebuda en fol. 24 ——— 21 ℔ ℓ

A 30 desembre 1684 haué pagat 3 ℔ ℓ al Rnt Dr Franch Torner Mr de cerimonies conste de rebuda fol. 25 — 3 ℔ ℓ

A 4 de Janer 1685. haué pagat 4 ℔ ℓ a Carlos Bellmõte organiste conste de la rebuda fol. 26 ——— 4 ℔ ℓ

A 8 de Janer 1685 haué pagat 8 ℔ 6 ℓ 8 a Joseph Pla y ha Ramon Puig Pre monjos conste de rebuda fol. 27 — 8 ℔ — 6 ℓ 8

A 8 de Janer 1685. hauem pagat, 9 ℔ 6 ℓ 8 a Fulgéci Garriga Sotsa major conste de la rebuda fol. 27 — 9 ℔ — 6 ℓ 8

A 11 de Janer 1685 haué pagat 4 ℔ 10 ℓ a Honofre Barasoster Major, conste de rebuda fol. 27 — 4 ℔ 10 ℓ

Auem Pagat 3 ℔ 12 ℓ al Rnt Joan Barter Pre y Mestre de Capella conste de la rebuda fol. 31 ——— 3 ℔ 12 ℓ

Auem pagat 2 ℔ 12 ℓ al Rnt Joan Barter Pre Mestre de capella conste de la rebuda en fol. 33 ——— 2 ℔ 12 ℓ

A 29 de Abril 1685 haué pagat 9 ℔ 6 ℓ 8 a Fulgẽci Garriga Sotsa major conste de rebuda fol 33 — 9 ℔ — 6 ℓ 8

Auem pagat 8 ℔ 6 ℓ 8. a Joseph Pla y ha Ramon Puig Pre Monjos conste de rebuda fol. 33 ——— 8 ℔ — 6 ℓ 8

Auem pagat 4 ℔ 10 ℓ a Honofre Barasoster major conste de la rebuda fol 35 ——— 4 ℔ 10 ℓ

Auem pagat, 9 ℔ ℓ al Dr Franco Galuany Pre per lo salari dela lectura conste de rebuda fol. 37 — 9 ℔ ℓ

Auem pagat 12 ℔ ℓ a Macià Marsal Notari del Molt Mc Capitol conste de la rebuda fol 38 — 12 ℔ ℓ

99 ℔ 10 ℓ 8

99-10-8.

Vª

Comes nos altres Thuris Albarrech y Christofol Garau de
y Sacristans menors nos haué retingut ppostron
salari de Sacristans menors 144 tt q fos dos anys
del ppt Brenni que comensa lo primer de Març de
1683 finis lo vltim de Abril 1685 a rª de 36 tt q per
any y cada hu dels Sacristans son ——— 144 tt — q

Comes nos auē retingut 3 tt q y los salari de acompanyar
lo predicador y fra lo ppt Brenni ——— 3 tt — q.

Vª — 147 tt — q —

77 tt 13 q 4
84 tt 14 q
19 tt 10 q
99 tt 10 q 8
147 tt q

Transportats per la plana

488 tt 8 q

Summa general de las partidas de salaris de
officials que ab sinch Summas de plana y un altra
quatre centas vuytanta vuyt Liuras vuyt sous dich 488 tt 8 q

147

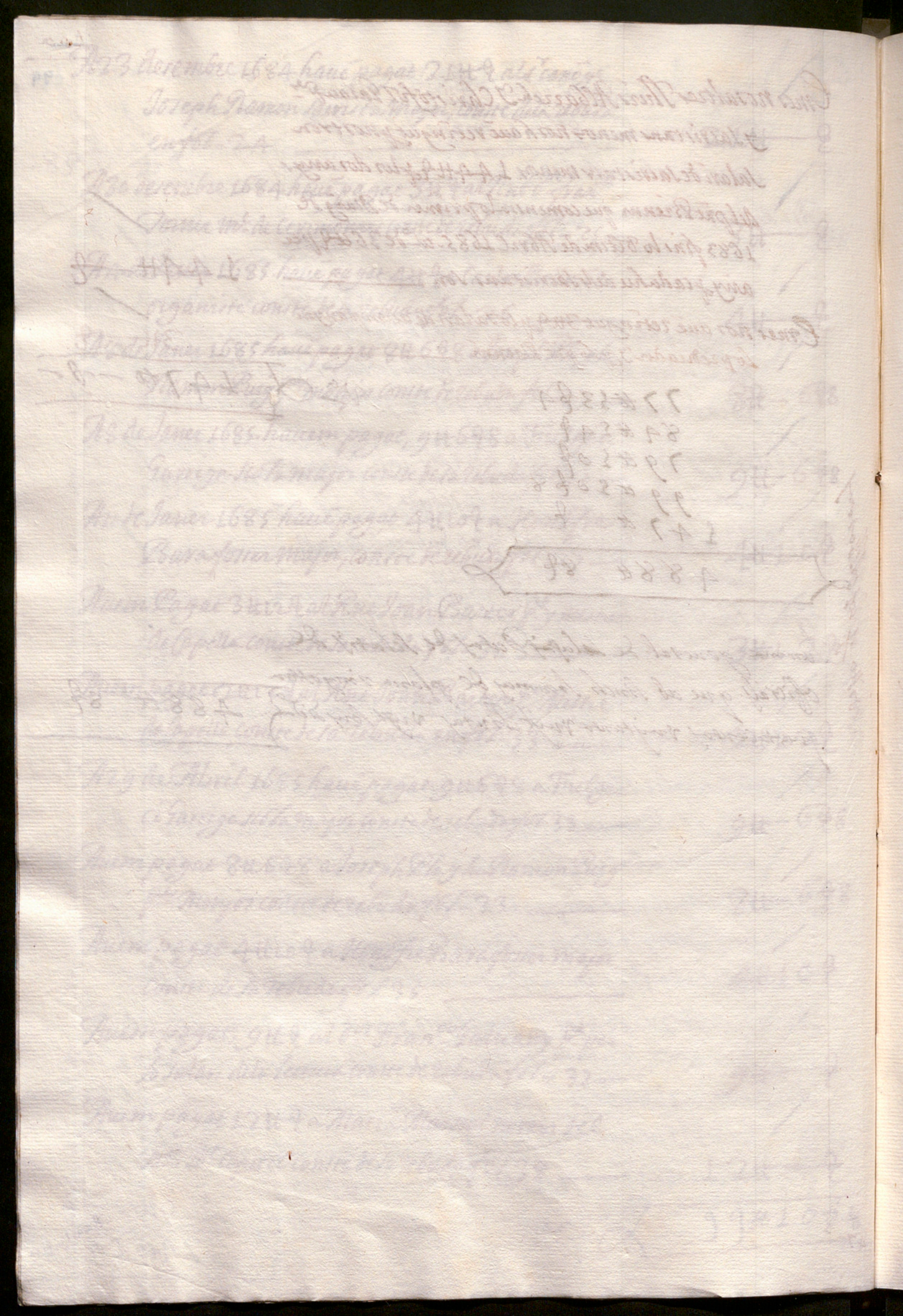

Dattes Extraordinaires

Aug. 1683.

Dattes-Extraordinaries

Maig-1683-

A 8 de Abril 1684 haué pagat 6tt ℔ als Rs can.e Fran.co Maymo com ha protector del SS.m Sagrament y lalluminaria dels ciris grossos que posan als barans del Altar maior y lo dit dela nona de N.ra S.ra de Agost 1683 fundada y los R.s can.e Gerony.m Francoli rebuda fol 14- ——— 6tt — ℔

A 23 de Juny 1684 haué pagat 1tt ℔ a Francesch Cabrera matalafer, conste de la rebuda fol.t 18 ——— 1tt — ℔

A 10 de Novembre 1685 haué pagat 55tt ℔ als R.s Fran.co Maymo can.e y Cantater Jsonçoes 50tt ℔ y la resp.o del pa del Monjo Major y Abril 1684 y 1685 - y 5tt ℔ y auditio de Comptes y los dos anys del p.nt Bienni Conste de rebuda en fol.t 37 ——— 55tt — ℔

Emes haué pagat 6tt ℔ als R.s can.e Fran.co Maymo com ha Protector del SS.m Sagrament y la resp.o dela nona de N.ra S.ra de Agost fundada y los R.s can.e Gerony Francoli conste de rebuda fol.t 38. ——— 6tt — ℔

Emes haué gastat en lo p.nt Bienni vuyt carregas de carbo tot Francam y pesat los sarrions ala Sacristia a R.de 18tto ℔ carrega y la fran gueta, valen 12tt ℔ ——— 12tt — ℔

V.a £ 80tt ℔

- 1683 -

Maig 1685.

Maig - 1683 -

Primo poram en Rossech aquella p.ª de cens que tots anys reb
pomia lo Protector dels Anis comuns en lo mes de Setembre
de p.ª Lt 16 ₰ y trabo de aquell cens que acort rumo rebre
dit Protector de Ayguti Astal dat y fa ses al portal nou
y ₰ 7bre 1683 y 1684 ——— 3 tt 1 2 ₰

Mes poram en Rossech aquella p.ª de 3 tt 16 ₰ que fa dona Geron.ma
Tost com ha succehit ad.n Anton Granollach y cases per
la merce en lo carrer dels polleres y 9bre 1683 y 1684 — 7 tt 1 2 ₰

Mes poram en Rossech aquella p.ª de cens que fa la Ciutat de
St Cugat Joan Albarhort de la y fa ses al portal nou en 9bre
Lt 16 ₰ y dita Ciutat no vol pagar y que dita casa
ha endevro a de lo Rey N.e S.r y fer muralle, y per lo
9bre 1683 y 1684 ——— 3 tt 1 2 ₰

Mes poram en Rossech aquella pensio que fa y Bartho meu
Domenech pages de Cerdanyola Rey la Ciutat de Bar.na
y fa ses al portal nou Lt 16 ₰ en lo mes de 9bre y ₰ 8bre
1683 y 1684 ——— 3 tt 1 2 ₰

Mes poram en Rossech aquella p.ª que fa y de cens tots anys
en lo mes de Abril Lt 7 ₰. Francesch Badia cavaller
y una peça de terra prop Sesres la qual prou de Mi-
guel Ferrer que cas a ab la filla de dit Badia cavaller
Rey Regas y haver cas at ab la dita ferrer y lo Abril
1684 y 1685. ——— 2 tt 1 4 ₰

Poram en Rossech aquella p.ª que fa lo General de Cathalu-
nya en Maig 2 tt 5 ₰ ₰ 1683 y 1684 ——— 4 tt 1 0 ₰ 10

Mes poram en Rossech aquella p.ª de cens sul en Marg de
Mas de Badalona y ₰ 1683 y 1684 ——— 1 tt ₰

Mes poram en Rossech aquella p.ª de cens al que fa tots
anys lo Eenal de Cathalunya en Juliol 4 tt 3 ₰ 4 y
y Juliol 1683 y 1684 ——— 8 tt 6 ₰ 8

34 tt 1 9 ₰ 6

34-19-6.

Emes poram en Rossech aquella pª de 80 tt ℔ que fa la Ciutat de Bª en setembre y consignatio que se han fet los Marmessors dels Srs Canª Miquel Joan Boldo y la dotatio de las completas que diuhen a cant de orgue tots los dissapte y acceptat los dela Coresma en la Capella de Stª Eularia Jf 7bre 1683 y 1684 ——— 160 tt — ℔ /

Emes poram en Rossech aquella pª de censal que fa lo General de Cathalunya en octubre 166 tt 13 s 3 - Jper lo mes de 8bre 1683 y 1684 ——— 3 3 tt - 2 ℔ 6 /

Emes poram en Rossech aquella pª de censal que fa la Ciutat de Barcelona en Noembre ſ. 24 tt 2 ℔ 9 Jf 9bre 1683 y 1684. ——— 48 tt 5 ℔ 6 /

Emes poram en Rossech aquella pª que fa la Ciutat de Bª en 9bre 32 tt 8 ℔ - per la dotatio dels 12 atxes y 8 civis de cera groga que acostuman anar per la Sacristia plos 12 Anys que se haurē de celebrar per anima del Exmo Srª Duch de Cardona Jf 9bre 1683 y 1684 ——— 64 tt 1 ℔ 6 /

Emes poram en Rossech aquella pª de censal fa la Ciutat com ha fe mans ma, y Principal lo Genal de Cathalunya, en febrer 50 tt ℔ Jf 1684 y 1685 ——— 100 tt — ℔ /

Emes poram en Rossech aquella pª de censal que fa tots anys lo Genal de Cathalunya en Abril 1 tt ℔ Jf Abril - 1684 y 1685 ——— 2 tt — ℔ /

Emes poram en Rossech aquella pª de cens de 11 tt 10 ℔ que ab dos Iguals pagas ço es en Març y Noembre Feya Antoni escuder Notari y despres Joan Corts Not y Vny lo Pabordre Felip y Nobert Gª Secretari del Nobl Mr Capitol y fan es al carrer del Carme lo qual cens fou donat y lo dega Pau del Rosso ha obs de fer cremar la llantia que esta dins la instancia dels Religiosos - Jf Marg 1683 y Noembre y Marg Jf 9bre 1684 ——— 23 tt — ℔ /

£ 431 tt 4 ℔ -

431 - 4 -

Emes posam en Rossech totas les partides que estam carregats en los
Rnes que ha fet la bolsa comuna en lo pnt Drenni en les rebudes
de cirij y tomb, fol, del pnt libre, 6, Perquant ja nos hauem
carrega del que haue cobrat del procurador Mayor dels Rnes
comuns en Rebudes eptva ordinaries fol 57 - del pnt libre
que fan Suma de 40 tt 8ß segons lo memorial pnt ——— 40 tt 8ß

40 tt 8ß

34 tt 19 ß 6
431 tt 4ß
40 tt 8ß

506 tt 11 ß 6

Summa Vniuersal de les Datas de Rossech, que ab
tres Summas de plana ingressan sinch cents sis lliures
vuit sous y vj diners diem ——— 506 tt 11 ß 6

40 — 8 —

Relació feta p.r Los M.ts Cang.es Dr. Joseph Cotlada y Felix Reig; Oidors de Comptes en lo present any de 1693 dels Comptes donats p.r los Sacristans menors Lluis Albericb y Christofol Grau los quals son del primer de Març 1683 fins lo derrer de Abril 1685 que es del temps que los dits Administraren la Sacristia

Rebudes

Pmo de Motobatins fol.	2	—	93 tt 1 8 d	
Im de Cençalj fol.	4	—	66 1 tt 1 0 d	
Im de Civis y Colomba fol.	13	—	12 1 tt 1 7 d	
Im de festas Particulars fol.	15	—	3 tt	d
Im de Ordinarijs fol.	17	—	1 5 0 tt	d
Im de Folleri fol.	19	—	12 0 tt	7 d
Im de Sepultures de Capitol fol.	28	—	57 tt	6 d
Im de Delma y Redelma fol.	32	—	4 tt	4 d
Im de Monjo Major fol.	35	—	76 tt	2 d 11½
Im de Monjo menor fol	36	—	7 tt 1 9	d
Im de Obits fol.	37	—	14 tt	8 d
Im de Cera Venuda fol.	40	—	38 tt	5 d
Im de Altres derivades p.r Sepultures fol	44	—	385 tt 1 9	d
Im de Civis p.r Sepultures y Altar. fol.	56	—	353 tt 1 3	d
Im de extraordinarijs fol.	59	—	58 tt 1 7	d
Im de Pensions Canonicals fol.	61	—	8 tt 1 0	p
Im de Sepultures Canonicals fol	62	—	9 tt	d
Im de Sepultures Beneficials fol.	64	—	1 8 tt	d
Im de Combuegas y Bodas fol.	68	—	1 49 tt	8 d 6
			2332 tt	6 d 2½

Datas

Pnio de Centemadas fol.	75	—	£ 40 tt 8 ß 4
Ire de festes y vnivetsaris fol.	77	—	£ 14 tt 2 ß 2
Ire de misas completas y sermons fol.	82	—	229 tt £ 2 ß 8 ~
Ire de obi, Vi, Sanjenons fol.	85	—	28 tt 2 ß
Ire de custutera y Bugadera fol	87	—	£ 0 0 tt ß
Ire de Brodader Bolsiguer pallamoner fol	88	—	40 4 tt 9 ß 4
Ire de fuster y meste de casa fol	90	—	73 tt £ 0 ß
Ire de estellas de Rotllos. fol.	92	—	7 tt £ 0 ß
Ire de esparter y Corder. fol.	93	—	46 tt 2 ß 2
Ire de obrogner y libretader fol.	94	—	£ 9 tt £ 2 ß 6 ~
Ire de cera Comprader fol.	95	—	68 tt 3 ß 4 ~
Ire de obrgenter clavater y manya fol.	97	—	£ 0 £ tt £ 7 ß
Ire de salaris de officials fol.	£00	—	48 8 tt 8 ß
Ire de extraordinaris fol.	£02	—	8 0 tt ß
Ire de Rotlechs. fol.	£05	—	£ 0 6 tt £ 2 ß 6 ~
			£ 2408 tt 9 ß ~

Vltima Resolucio dels presents Comptes

Pnio Importan totas las Rebudas com es de veurer en la contra escrita plana. — 2332 tt 6 ß 2½

Ire Importan totas las Datas com es de veure en la demunt titrada Summa. — 2408 tt 9 ß ~

76 tt 2 ß 9½

Restan Acreedors los dits Luis Albertich y Christo fol.

Grau y. aved mes pagat que cobrat en cetanta sis lliuras dos sous Roudins y malla diners

76 tt 2 ß 9½

LLC
115



L26
125

~~L 3 L~~

130

~~142~~
141

Dattes de Enramades ____ 73
Dattes de Festas y Aniuerssaris ____ 77
Dattes de Missas cõpletas y Sermons ____ 79
Dattes de Oli, Vi y Ganfanons ____ 84
Dattes de Custurera y Bugadera ____ 87
Dattes de Brodad.r botiguer, passamaner y Sastre 88
Dattes de Fuster y Mestre de Cases ____ 90
Dattes de Encesas dels Rotllos ____ 91
Dattes De Spauter y Corder ____ 93
Dattes de Adroguer y llibrater ____ 94
Dattes de Cera cõprada ____ 95
Dattes de Argenter, Clauater y Manya ____ 97
Dattes de Salaris de Officials ____ 98
Dattes de Extraordinaries ____ 102
Dattes de Censsos y Censsals ____
Dattes de Rossechs ____ 104

Sacristía: [redacted] Bienni de 1683 [redacted] A. 1685 =

A 31 de Mars 1684 hauem rebut del escriua major per la part
// que ha tocat ala Sacristia dels bateigs de dit mes ——— 5tt 14ß 6
Dit dia Reberem dela offerta se troba al monument y la part que
· ha tocat ala Sacristia ——— 1tt — 6ß 6
A 30 de Abril 1684 hauem rebut del scriua major y la part
// que ha tocat ala Sacristia dels bateigs de dit mes ——— 6tt — 8ß
A 31 de Mars 1684 [illegible]
// que ha toca
A 30 de Juny 168
// ha tocat al
A 22 de Juliol 16
lovegar al
· Reberē y la
A 31 de Juliol 16
// tocat ala
A 27 Agost 1684
Lo Combrega
dela pnt Ig
A 31 de Agost 16
// ha tocat a
A 30 de Setembre
// La part que
A 31 de Octubre
La part que
// mes de 8bre
A 30 de Novembre 16
// part que h
A 31 de Desembre 1684
Se aporta
Iglesia despres del offert

48-19-9

Vna ℔ 48 tt 1 989

A 31 de Desembre 1684 hauē rebut del escriua major per la part
// que ha tocat ala Sacristia dels bateigs de dit mes ——— 6tt — 8ß 11
A 2 de Janer 1685 Partirem la caxa dels communions de Sta
Eul.a ha tocat ala part dela Sacristia ——— 3tt — 1ß 6
Ans de dit Reberē y la offerta del combregar que se apporta ala
Tarda al Md de Capella de dita Iglesia — tt — 3ß
[illegible]
1tt — 8ß
6tt — 1ß
tt 12ß
tt — 8
4tt 18ß 6
5tt — 4ß
tt — 3ß
tt — 3ß
1tt 1ß 6
2tt — 9ß
2tt — 7ß 6

33-19-11

Vna ℔ 33 tt 1 99 ii