Llibra de la Sacristia essent Sacristãs
Menors Melcior Mas y fran.c Nadal
pre.es ben.ts Comẽsãt en lo
primer de maig 1665 y
fini lo derey de
Abril 1667

1665 a 1667

1665 a 1667



Rebudas de Morabatins ffs. ——— 2.
Rebudas de Censals ffs. ——— 4.
Rebudas de Cirs, y Tombas ffs. ——— 6.
Rebudas de ffiestes Particulars ffs. ——— 19.
Rebudas de ordinarias ——— 21.
Rebudas de ffoster ——— 23.
Rebudas de Segulturas de Capitol ffs. ——— 25.
Rebudas de Delma, y Redelma ffs. ——— 33.
Rebudes de Monjo Mejor ffs. ——— 36.
Rebudes de Monje menor ffs. ——— 37.
Rebudas de Obits ffs. ——— 38.
Rebudas de Sera Venuda ffs. ——— 39.
Rebudas Extraordinaries ffs. ——— 51.
Rebudas de Posecions Canonicals ffs. ——— 52.
Rebudas de Segulturas Canonicals ffs. ——— 54.
Rebudes de Segulturas de Beneficiats ffs. ——— 55
Rebudes de Ombregars y Bateixs ffs. ——— 56



Rebudes de Morobatins.
Maitg 1665.

~~Primo Rm. del Sr. Gaspar Sabater Ciutada onrrat~~

Primo Rm. de Don Joseph Sorribas per vn ort tey po-
seeix al carrer del Carme en St. Joan de Juny
vna lliura set sous y per los dos anys 1665,
y 1666 — 2 ll 1 4 s

Emes Rm. del Sr. Gaspar Sabater per vna pesa de
terra que antes era del condem Jaume famades
pages de Cornella vna lliura sis sous y sis que
tots anys fa en Juny y per los dos anys de
1665 y 1666 dos lliures tretse sous dich — 2 ll 1 3 s

Emes Rm. dels promens de la Confraria dels esteuens per la
casa de dita confraria situada a la freneria quatre
lliures deu sous soes en setembre 2 ll 5 s y en Abril
2 ll 5 s y per los dos any 1665 y 1666 nou lliuras dich — 9 ll s

Emes Rm. del Protector dels aniuersaris comuns per
respontio fa de sensos en setembre de vna lliura
setse sous sobre lo sens rep Agusti Estadalt
per casas al portal nou y per los dos anys
1665 y 1666. tres lliures dotse sous dich — 3 ll 1 2 s

Emes Rm. de Pedro Montaner per aquell sens de
vna lliura setse sous fa en Abril per pesas
de terra en Vall donsella per los dos anys
1665 y 1666. tres lliures dotse sous — 3 ll 1 2 s

Emes de dit Rm. per altra pesa de terra prop tanbe de
Vall donsella lo sens de diuuit sous fa tots any
en Desembre y per los dos anys 1665 y 1666. 1 ll 1 6 s

23 ll 7 s

Ro. Emes Rm. de Don Anton Grandllachs per lo sens fa de tres lliures setsesous en Noembre per casas al carrer de les polleras y per los dos anys 1665 y 1666 set lliures dotsesous dich

Emes Rm. de la Comunitat de St. Miquel Succehint als herens de Miquel Cortes per una casa al portal nou en noembre una lliura dos sous y sis y per los dos anys 1665 y 1666 dos lliures sinch sous y dit partit se esta litigant — 7 ll 1 2 s +

Emes Rm. per aquell sens fa Joan Albar ortela del portal nou per una casa posehia a dit portal una lliura setsesous en noembre y per los dos anys 1665 y 1666 tres lliures dotsesous dich — 2 ll 5 s +

dites casas se prengue la Ciutat y ara estam sobre concert — 3 ll 1 2 s +

Emes Rm. de Dona Joana Salasar com a succehint a Eularia Veells y antes Aguilera una lliura setsesous que fa en Noembre per casas a hont vuy es Sta. Eularia Merita y per los anys 1665 y 1666 tres lliures dotsesous dich — 3 ll 1 2 s +

Emes Rm. de Don Franco. Roitg per casas al carrer del vidre en Noembre quatre lliures y per los dos anys 1665 y 1666 vuit lliures — 8 ll s +

Emes Rm. de Agnes Serra viuda per ~~casas al carrer del vidre~~ una peta de terra te propres Jesus tretsesous y sis y per los dos anys 1665 y 1666 una liura set sous dich — 1 ll 7 s +

Emes Rm. per los cents fan los fosiners argenters per lo ort tenen a la fusina una lliura setsesous en gbre y per los dos anys 1665 y 1666 tres lliures dotsesous dich — 3 ll 1 2 s +

30 ll s

Emes Rm del Dr Francesch Maresma sinch lliuras vuit sous per aquell cens fa tots anys per una pesa de terra te y poccheip al ginestar de sens dos lliuras catorse sous en abril y pagas per los anys 1666 y 1667 — 5 ll 8 s +

Emes Rm de dit Dr Maresma per una pesa de terra te deuant la torra del Dr Castello en Abril tretse sous y sis y per los dos anys 1666 y 1667 una lliura set sous dich — 1 ll 7 s +

Emes Rm del Sr Puitg Gener y antes la Sra Sunyer quatra lliuras deu sous y son per los censos de dos lliuras sinch sous en Abril per una casa fa cantonada als camuis per los anis 1666 y 1667 quatra lliuras deu sous dich — 4 ll 10 s +

Emes Rm De Joan Cortada notr per cens de una casa al carrer del Carme que antes era de Antony escuder notr y ultiment del Sr Dega Paulo del Roso onse lliuras deu sous en maitg y noembre ab dos iguals pagas y per los dos anys 1665 y 1666 vint y tres lliuras dich — 23 ll 2 s

Emes Rm y fala parroquia de Badalona en Maitg tres lliures y per los dos any 1665 y 1666 sis lliures dich — 6 ll s

40 ll 5 s

+

Rebudes Censals.
Maitg 1666.

Rº Rº — fa lo General de Catalunya penero de censal dos lliures sinch sous y sinch y per los dos anys 1665 y 1666 fº — 81 — 4 ll 0 s 10

Emes Rº — fa Pere Mas de Badalona penero de censal deu sous y per los anys 1665 y 1666, en fol. — 81 — 1 ll s +

Emes Rº — fa lo General de Catalunya penero de censal en Juliol quatre lliures tres sous y quatre y per los dos anys 1665 y 1666, en fol. — 84 — 8 ll 6 s 8

Emes Rº — fa lo General de Catalunya de censal en lo mes de 8bre setse lliuras onse sous y tres dines y per los dos anys 1665 y 1666. en fol. — 91 — 33 ll 2 s 6 +

Emes Rº — fa lo General de Catalunya que dona una deuota de penero una lliura en abril y per los dos anys 1666 y 1667. fol 96 — 2 ll s

Emes Rº — fa lo General de Catalunya a 16 de febrer ab fermansa de la Ciutat penero de censal sinch lliures per los dos anys 1666 y 1667. — fº — 94 — 100 ll s +

~~Emes Pbrem del Caritat per anim~~

149 ll

Emes Rm. de la Pia Almoina de la Seu de Bar.a per lo censal fa en Agost de dos lliuras sinch sous y per los dos anys 1665 y 1666 — 4 ll 10 s +

Emes Rm. del Caritater per lo anyuersari de Joan Gilet y Felip de Malla canonges en Desembre nou lliuras y per los dos anys 1665 y 1666. — 18 ll s +

Emes Rm. del Caritater per lo censal fa a 4 de 9bre. peneio sinquanta lliuras set sous y dos di. y per los dos anys 1665, 1666. — 100 ll 14 s 4 +

Emes Rm. del Caritater per la respon cio del ani. de Montsorat Para reda Ca.e onse lliures y per los anys 1665 y 1666. — 22 ll s +

Emes Rm. dels aniuersaris comuns per lo censal de peneio deu lliuras en Janer y per lo any 1666 y 1667 — 20 ll s +

Emes Rm. del Caritater per lo aniuersari de la Reina dona Isabel anomenat de las Cotas en Abril deu lliuras per los anys 1666 y 1667 — 20 ll s +

185 ll 4 s 4 d.

Emes Rº. Rm. de la Ciutat de Barª. de aquell censal fa a la sacristia tots anys a 22 de Noembre vint y quatre lliures setse sous y quatre ~~[illegible]~~ y per los anys 1665 y 1666 quaranta nou lliures dotse sous y vuit dich — 49 ll 12 s 8

22 de 9bre

Emes Rº. Rm. de la Ciutat de Barª. per aquell censal fa tots anys a la sacristia per las dotse atxes y vuit siris cera groga per aquells dotse aniversaris que cada any se celebrã a la intencio del Exm. Sr. Duch de Cardona trenta dos lliuras vuit sous als ~~[illegible]~~ ~~[illegible]~~ y per los dos anys 1665 y 1666 sexanta quatre lliuras setse sous dich — 64 ll 16 s

29 de 9bre

Emes Rº. Rm. dels dels Srs. Marmesors del Sr. Canº. Boldo per aquell censal han consignat de vuitanta lliuras quiscun any per las completas de Sta. Eularia que cau als 17 de setembre y per los anys 1665 y 1666 que sumã cent sexanta lliuras dich — 160 ll s

17 de setebre

274 ll 8 s 8

Rebudas de Ciris y Tomba

Maitg 1665

A 4	Reberem del obrer p. les animas de Purgatory	tt	4 ß
A 5	Reb. del Bosser per la bona memoria de Don Marti Garcia Bisbe ß	1 tt	4 ß
A 6	Reb. del Caritater per Joan Marin Sorribas, y Pere Dalmau Canonges	tt	9 ß
A 7	Reb. Del Bosser per Pere Vinyas, y Esteve Blasco Canonges	tt	9 ß
A 8	Reb. Del Bosser per mr. Anthony Miquel Preuere	tt	7 ß
A 15	Reb. Del Bosser per Gauarro Pre.	tt	7 ß
A 16	Reb. Del Bosser per Farrer Despujol Canonge y altres	2 tt	15 ß
A 18	Reb. Del Bosser per Jaume Xuriguera pre. ß	1 tt	5 ß
A 19	Reb. Del Caritater per Lluis Miquel de Barthomeu Canonge	tt	8 ß
A 20	Reb. Del Caritater per Don Jaume Casador Bisbe de Girona	tt	6 ß
A 22	Reb. del Caritater per Guillem Ramon Esquiny Canonge	tt	8 ß
A 27	Reb. del Protector de Sta. Eularia per Elisabet Modol ella	tt	12 ß

Juny 1665

A 1	Reberen del Bosser per Lluis Escarrer Cane.	tt	7 ß
A 2	Reb. del Caritater per Jaume Caluell Cane.	tt	7 ß
A 3	Reb. del Caritater per Paulo Pla Ardiaca	tt	7 ß
A 6	Reb. del Bosser per Gabriel Franch Pre.	tt	6 ß
A 10	Reb. de St. Sauer per Gabriel Franch Pre.	tt	6 ß
A 11	Reb. de St. Seuer per Bertran Figuera Cae.	tt	4 ß
A 13	Reb. del Caritater per Garau Mas Cane.	tt	6 ß
A 15	Reb. del Bosser per mr. Anthoni Miquel pre.	tt	7 ß
A 16	Reb. del Caritater per Don Lluis de Pagª	tt	9 ß

A17	Reb. del Caritater per Don Lluis Sans Bisb.	ll 9 s
A18	Reb. del Bosser per Antich Calope Pre.	ll 6 s
A20	Reb. del Bosser per Miquel Vidal	ll 7 s
A22	Reb. del Bosser per Jaume Talavera Ardiaca y Fernando Munyas Cavaller	ll 10 s
A23	Reb. del Bosser per Guillem Cortina Canº. y altres	2 ll 18 s
A25	Reb. del Caritater per Joan Domenech Canº.	ll 6 s
A26	Reb. del Caritater per Miquel Joan Boldo Canº.	ll 8 s
A27	Reb. dela taula de la obra per Pere Xirau Prevere Beneficiat y altres	ll 14 s
A30	Reb. del Caritater per Albarich y Vila Canº.	ll 6 s

Juliol 1666.

A3	Reb. del Bosser per aia de Pere Sant Ilari Pre.	ll 8 s
A6	Reb. del Bosser per Pere Pocurull Pabordre y altres	ll 7 s
A11	Reb. del Bosser per Miquel Vidal Pre.	ll 7 s
A15	Reb. del + Animes dels benefactors de Sta. Eularia + Protector de Sta. Eularia per) y Antich Calope Roquer Canonge	ll 8 s
A18	Reb. del Bosser per Joan Celles Canº.	ll 6 s
A20	Reb. dela taula dela obra per animes de Lluis Despla y Lluis Guansales Canonges	ll 10 s
A21	Reb. de dita obra per dits Canonges	ll 10 s
A23	Reb. del Bosser per anima de Don Climent Sapera Bisbe de Barª.	ll 16 s
A24	Reb. del Bosser per Joan Portas pre. Beneficiat de St. Pedro de les Puellas	ll 7 s
A28	Reb. del Bosser per aña de mr. Anthoy Miquel pre.	ll 7 s
A29	Reb. del per anima de Joan Espuny Canº.	ll 5 s

Agost 1666.

A3	Reberem dels Administradors de St. Sever per animas de Barthomeu Raich Pre. y Beneta Paula Despi	ll 6 s
A5	Reb. dela Sacristia per anima de Montserrat Parareda Canº. Penitencier ab Solemnitat de Nª. Sra.	ll 7 s
A11	Reb. del Caritater per Marquesa Monmany	ll 8 s
A13	Reb. del Caritater per Carlos Sagarriga Canº.	ll 11 s

12 ll 7 s

A 14	Reberem del Boser per anima de Miquel Vidal	℔	7	9
A 22	Reb. del Boser per Miquel Catt causidich	℔ 1	2	9
A 26	Reb. del Caritater per March Anthoni de Vabet Ardiaca y Can.r	℔	7	9
A 27	Reb. del Caritater per Climent Mayol sacrista y Alianor Sterp			
A 31	Reb del Caritater per Onofre Juyent Ardiaca	℔ 1	7	9
		℔ 1	0	9

Setembre 1666

A 1	Reberem del Boser per les anims de Purgatori	℔	4	9
A 2	Reb. del Boser per Guillem Ripoll y altres	1 ℔	7	9
A 3	Reb. del Boser per Miser Anthony Miquel p.re	℔	7	9
A 4	Reb. del Boser per Bernat y Joan Domenech p.r	℔ 1	1	9
A 5	Reb. del Boser per Miquel Vidal Prevere	℔	7	9
A 7	Reb. del Boser per Bueby y Lluis Ximeny Can.s	1 ℔		9
A 9	Reb. del Caritater per lo Ex.m Duch de Cardona	℔	6	9
A 10	Reb. del Caritater per dit Ex.m S.r	℔	6	9
A 11	Reb. del Caritater per dit Ex.m S.r Duch	℔	6	9
A 12	Reb. del Caritater per dita intencio	℔	6	9
A 17	Reb. del Caritater per dita intencio	℔	6	9
A 22	Reb. del Caritater per Don Rafel de Rocaberti Bis.e	℔	9	9
A 24	Reb. del Caritater per dit Senyor Bisbe	℔	9	9
A 25	Reb del Boser per Joan Camarasa y Elisabet Miro	℔ 1	1	9
A 28	Reb. del Boser per les anims de Lluis des Pla y Lluis Gonsalbo Canonges	℔ 1	0	9

Octubre 1666

A 2	Reberem per anima de miser Anthony Miquel Vaileh	℔	7	9
A 4	Reb. del Boser per dia de Miquel Vidal	℔	7	9
A 6	Reb. del Caritater per Berenguer de Aguilar Can.e	℔ 1	2	9
A 7	Reb. del Caritater per Berenguer de Aguilar sobredit.	℔ 1	2	9
A 8	Reb del Boser per Miquel Vidal Anthony Miquel p.re	℔	7	9
A 9	Reb. del Caritater per Berenguer de Aguilar	℔ 1	2	9
A 10	Reb. del Boser per Pere S.t Mary Pr.e Con.u	℔	8	9
A 13	Reb. del Boser per Antich Calopa Pr.e	℔	6	9
A 14	Reb. del Boser per Montserrat Barnuda Can.e	℔	7	9
A 15	Reb. del Caritater per Hieron Roble Canonge	℔	7	9

L 3 ℔ 19 9

A1 6	Reberem del Bosser per lluis sirvent Cad. Joan Domenech Pr. y benefi. y altres	1 tt	8 ß
A1 7	Reb. del Boser per Pere St. Ilari Prevere	tt	8 ß
+ A2 2	Reb. del Caritater per lo Exm. Sr. Duch de Cardoña	tt	6 ß
A2 4	Reb. del Protector de Sta. Eularia per los Benefs.	tt	7 ß
+ A1 9	Reb. del Bosser per mr. Anthony Miquel Pre.	tt	7 ß
A2 9	Reb. del Caritater per Don Matias de Paguera Cad.	tt	9 ß
A3 0	Reb. del Caritater per Sabria Molner Canoge	tt 1	2 ß

Noembre 1665.

A2	Reberem del Sr. Ardiaca de Santa Maria per anima de son antesesor	tt 1	2 ß
A3	Reb. del Bosser per la bona memoria de Don Jaime Rey de Arago.	tt 1	0 ß
A4	Reb. del Bosser per Pere Pla Sacristay Can.	tt	7 ß
A5	Reb. del Caritater per los benefactors de la Pia Almoina	tt	5 ß
A7	Reb. dels Administradors de St. Sever per los benefactors de la capilla de dit St.	tt	5 ß
A9	Reb. Reb. del Bosser per Gabriel Sarda Can.	tt	8 ß
A1 0	Reb. del Caritater per mr. Jeroni Miquel Secur.	tt	7 ß
A1 4	Reb. del Bosser per Miquel Vidal	tt	7 ß
A1 5	Reb. del Caritater per lo Exm. Duch de Cardoña	tt	6 ß
A1 6	Reb. del Bosser per Pere Sant Ilari Pre.	tt	6 ß
A1 7	Reb del Caritater per Don Bernat de St. Climent Ardiaca	tt	8 ß

Desembre 1665.

A1	Reberem del Caritater per les animes de Antoni Sivil, y Guillem Pera	tt	9 ß
A2	Reb. del Bosser per mr. Anthony Miquel Pre.	tt	7 ß
A3	Reb. del Bosser per Jeronim Ros Prevere.	tt	6 ß
A4	Reb. del Caritater per lo Exm. Duch de Cardoña	tt	6 ß
A5	Reb. del Bosser per Miquel Vidal	tt	7 ß
A7	Reb. del Caritater per mr. Jeroni Miquel	tt	7 ß
A1 0	Reb. dela Concepcio per sos benefactors	tt	2 ß
A1 1	Reb. del Bosser per Gabriel Franch Pre. y Bed.	tt	8 ß

10 tt 10 ß

Ab	5	Reberem del Caritater per Antoni Borres	℔	6	9
Ab	2	Reb. del Bosser per Miquel Malandrich Adiaco	℔	2	9
Ab	7	Reb. del Bosser per Miquel Ferrer de Busquets can.e	℔	7	9
Ab	8	Reb. del Bosser per Francesch Despla Pr.e y altres	2℔	6	9
Ab	2	Reb. del Caritater per Dona Joana de Aragó y Queralt Comptessa	℔	4	9

Janer 1666.

Ab	3	Reberem del Caritater per Jaume Calvet Can.e	℔	7	9
Ab	4	Reb. del Bosser per Pere St. Mari Can.e	℔	8	9
Ab	5	Reb. del Bosser per Pau de Barthomeu Can.e	℔	7	9
Ab	6	Reb. del Carit.r per lo Ex.mo Duch de Cardona	℔	6	9
Ab	8	Reb. del Bos.r per Anthony Joan Garcia Can.e Penitencier	℔	7	9
Ab	9	Reb. del Bos.r per S. Antho Miquel Pr.e	℔	7	9
Ab	2	Reb. del Carit.r per Don Jaume de Palou Bisbe	℔	6	9
Ab	2	Reb del Bos.r per dit Palau Bisbe	℔	4	9
Ab	3	Reb. del Caritater per Don Alonso Sloma Bisbe de Bar.a y Pere Palmau Can.e	℔	9	9
Ab	5	Reb. del Bos.r per Jeronim Notary pr.e y benefi. ab. Memoria de la comuenio de St. Pau	℔	8	9
Ab	6	Reb. del Aber per les anims de Purgatori	℔	4	9
Ab	7	Reb. del Carit.r per Dimy Lloris Bisbe de Bar.a	℔	3	9
Ab	8	Reb. del Bos.r per Joan Ruiz pr.e y Elisabet Miron.	℔	1	1 9
Ab	9	Reb del Caritater per don Jaume y Don Lluis Casadevall Bisbes de Bar.a	℔	6	9

Febrer 1666.

Ab	3	Reberem del Bos.r per Miquel Vidal	℔	7	9
Ab	6	Reb. del Bos.r per Miquel Vidal	℔	7	9
Ab	8	Reb. del Bos.r per M.r Antony Miquel pr.e	℔	7	9
Ab	9	Reb. del Carit.r per lo Ex.mo Duch de Cardona	℔	6	9
Ab	10	Reb. del Bos.r per ms. Antoni Miquel pr.e	℔	7	9
Ab	13	Reb. del Aber per los benefac.s de St. Caterina	℔	4	9

A 2 3	Reberem del Bosser per Pere Vinyas Cand.r y Al.s	tt	9 ß
A 2 6	Reberem del Bosser per Gabriel franch Pr.e	tt	8 ß

Mars 1666.

A 2	Reberem per Don Marti Garcia Bisbe de Bar.a y Don Joan Cordellas Bisbe	1 tt	4 ß
A 3	Reb. del Caritater per Miquel Ros Sabater	tt	7 ß
A 4	Reb. del Caritater per dit Ros Sabater	tt	7 ß
A 5	Reber. del Caritater per lo Ex.m Duch de Cardo.a	tt	6 ß
A 7	Reb. del Bosser per Joan Pau Rifos Ardiaca y Ca.e	tt	8 ß
A 1 0	Reb. del Bosser per Pere Calanges Pr.e	tt	7 ß
A 1 1	Reb. del Bosser per Saluador Fajol Pr.e	tt	8 ß
A 1 6	Reb. del Bos.r per fran.ch Garau Pr.e y altres	tt	7 ß
A 1 7	Reb. del Boss.r per m.r Anthony Miquel Pr.e	tt	7 ß
A 1 8	Reb. del Caritater per Matias Amel Ca.e	tt	7 ß
A 2 0	Reb. del Bos.r per m.r Anthoni Miquel pr.e y beneficiat	tt	7 ß
A 2 2	Reb. del Bosser per m.r Antoni Miquel Pr.e y benefi.	tt	7 ß
A 2 3	Reb. del Caritater per Onofre de Sellers Ca.e	tt	8 ß

Abril 1666.

A 1 4	Reberem del Obrer per les animas de Purg.o	tt	4 ß

Maitg 1666.

A 7	Reberem del Caritater per Joan Maria y altres Ca.e	tt	9 ß
A 8	Reb. del Bosser per m.r Anthoni Miquel Pr.e	tt	7 ß
A 1 2	Reb. del Caritater per la Reina de Arago Menor	tt 1	2 ß
A 1 3	Reb. del Caritater per Dona Eugenia de Aril y Monfar	tt 1	4 ß
A 1 4	Reb. del Caritater per Gaspar Dany mercad.r	tt 1	4 ß

9 tt 7 ß

A1 5	Reberem del Caritat. per Don Rafel de Rovirola Bisbe de Bar.a	tt	9 ß
A1 7	Reb. del Caritat. per lo Duch de Cardona	tt	6 ß
A1 8	Reb. del Caritater per lo dit Duch	tt	6 ß
A1 9	Reb del Caritat. per Don Jaume Casador Bis.e	tt	6 ß
A2 0	Reb. del Caritat. per Anna Amat y Vilademor	tt	9 ß
A2 1	Reb del Caritat. per Sebastia Garau Palordre	tt	7 ß
A2 2	Reb. del Bos.r per Miquel Vidal Pr.e	tt	7 ß
A2 4	Reb. del Caritat. per Lluis Miquel de Barthomeu Cad.	tt	8 ß
A2 5	Reb. del Bos.r per Ferrer Despujol Can.e y altres	2 tt	1 5 ß
A2 6	Reb. del Bos.r per Jaume Xuriguera Pr.e y altres	1 tt	5 ß
A2 7	Reb. del Bos.r per Lluis Gavarro Pr.e	tt	7 ß
A2 8	Reb. del Caritat. per Guillem Ramon Espuny Cad.	tt	6 ß
A3 1	Reb. del Bos.r per Lluis Esarrer y Gasol	tt	7 ß

Juny 1666.

A1	Reberem del Caritat. per lo Ex.mo Duch de Cardona	tt	6 ß
A4	Reb. del Caritat. per Jaume Calmel Can.e	tt	7 ß
A9	Reb del Bos.r per m.r Anthony Miquel Pr.e	tt	7 ß
A2 1	Reb del Protector de S.ta Eularia per Elisabet Modolella	tt	1 2 ß
Dit dia	Reb. del Bos.r per Jaume Salavera Ardiaca y Can.e y Fernando Munyes Cavaller	tt	1 0 ß
A2 3	Reb. del Bos.r per Guillem Cortina Can.e y altres	2 tt	1 8 ß

11 tt 18 ß

+

Juliol 1666.

A1	Reberem dels Administradors de S.t Seuer per Barthomeu figueres Canonge	tt	4 ß
A3	Reb. de la Administracio de la Causa pia de Sorts per Andreu Joan Sorts Can.e	tt	5 ß
A5	Reb. de la taula de la Obra per Pere Xirau pr.e y altres	tt	4 ß
A6	Reb. del Bos.r per Pere Pourrell Pabor.e y altres	tt	7 ß
A7	Reb. del Obrer per les anas de Purgatori	tt	4 ß
A8	Reb. del Carita.t per don Anrrich de Paguera	tt	9 ß
A9	Reb. del Carita.t per Joan Domenech Can.e	tt	6 ß
A10	Reb. del Carita.t per Pere Alberch Can.e	tt	ß
A12	Reb. del Protector de S.ta S.ta Eularia per los benefactors de dita capella	tt	8 ß
A13	Reb. del Carita.t per Don Lluis Sans	tt	9 ß
A15	Reb. del Carita.t per Don Rafel de Rouirola Bisbe	tt	9 ß
A17	Reb. del Bos.r per lo R.m S.r Climent Sapera Patriarca	tt	6 ß
A19	Reb. del Carita.t p. Joan Boldo Can.e	tt	8 ß
A20	Reb. del Bos.r per m.r Anthony Miquel Pr.e	tt	7 ß
A21	Reb. del Bos.r per Joan Portas Pr.e	tt	7 ß
A23	Reb. del Bos.r per Pere S.t Ilary Pr.e	tt	8 ß
A24	Reb. del Bos.r per Joã Celters Can.e	tt	6 ß
A28	Reb. del Bos.r per m.r Anthony Miquel p.e	tt	7 ß
A29	Reb. del Bos.r per Joan Esquiry Canonge	tt	5 ß
A30	Rebe del Carita.t per lo Ex.m Duch de Cardona	tt	6 ß

6 tt 15 ß

Agost 1666.

A4	Reberem del Boser per Antich Calope Pre.	tt	6 ß
A5	Reb. dels Sacristans menors per Montserrat Parareda Can.e	tt	7 ß
A11	Reb. Carita. per Marquesa Monmany	tt	8 ß
A12	Reb del Carita. per Carlos Sagarriga Can.e	tt	11 ß
A18	Reb. dels Sacristans menors per Bernat Corbera Ardiaca y altres	tt	14 ß
A19	Reb. dels Sacristans menors per dita intencio	tt	14 ß
A20	Reb. del Bos.r per Francesch Coll Causidich	tt	12 ß
A22	Reb. del Caritater per Climent Many Sacrista de Bar.a	tt	13 ß
A13	Reb. del Caritater per lo Ex.m Duch de Cardona	tt	6 ß
A26	Rb. del Carita. per March Anthony de Nabel	tt	7 ß

Setembre 1666.

A1	Reberem dels Sacristans menors per Pere Benet Roca flaquer	tt	7 ß
A2	Reb. del Carita. per Onofra de Junyent Ardiaca y altres	tt	10 ß
A3	Reb. del Bos.r per Guillem Pujades y altres	1 tt	7 ß
A4	Reb. dels Administradors de S.t Seuer per Honofre de Paguera Pre.	tt	6 ß
A6	Reb. dels Sacristans menors per Joan Gilet y Felip de Malla Canonges	tt	7 ß
A7	Reb. dels Administradors de S.t Seuer per Anthony Joan Monrros nuntio	tt	8 ß
A10	Reb. dels Sacristans menors per Pere Benet Rocha flaquer	tt	7 ß
A11	Reb. dels Sacristans menors per Joan Gilet y Felip de Malla Canonges	tt	7 ß

8 tt 17 ß

+

A1 7	Reberem del Bos.r per Camars y Elisabet Miron	tt 1 1	ß
A2 7	Reb. del Obrer per Lluis despla Can.e y altres	tt 1 0	ß
A2 8	Reb. del Caritater p lo S.r Capiscol Osona	tt 7	ß

Octubre 1666.

A2	Reberem del Bos.r per Pere S.t Ilari Pr.e	tt 8	ß
A7	Reb. del Carita.t per Berenguer de Aguilar Ca.e	tt 1 2	ß
A8	Reb. del Carita.t per dita intencio.	tt 1 2	ß
A9	Reb. del Carita.t per la matexa intencio.	tt 1 2	ß
A1 1	Reb. del Carita.t per m.r Jeroni Miquel	tt 7	ß
A1 2	Reb. del Carita.t per m.r Anthoni Miquel pr.e	tt 7	ß
A1 3	Reb. del Bos.r per m.r Antoni Miquel pr.e	tt 7	ß
A1 4	Reb del Bos.r per Montserrat Parareda Ca.e	tt 7	ß
A1 5	Reb. del Carita.t per Jeronim Pobla	tt 7	ß
A2 2	Reb. del D.r Miquel Joan Osona Capiscol y Ca.e	tt 7	ß
A2 5	Reb. del Protector de S.ta Eularia per los benefactors de S.ta Eularia	tt 7	ß
A2 6	Reb. del Carita.t per lo Ex.m Duch de Cardona	tt 6	ß
A2 7	Reb. del Carita.t per dit Duch	tt 6	ß
A2 9	Reb. del Bos.r per Antich Calope Pr.e	tt 6	ß

Noembre 1666.

+ A3	Reberem del Bos.r per D.n Jaume Rey de Arago	tt 1 0	ß
A4	Reb del Bos.r per Pere Pla Can.e y sarista	tt 7	ß
A5	Reb. del Bosser Caritater per Don Matias de Paguera Can.e	tt 9	ß

8 tt 5 ß

+ Reb. del S.r Ardiaca de S.ta Maria per lo ani. del dia dels morts

A 10 Reber.s dels Administradors de S.t Sever per los benefactors de dita capella — tt 12 ß

A 11 Reb. del Caritater per m.r Jerony Miquel Saular — tt 5 ß

A 12 R.m del Caritater per los benefactors de Lapia Alm.a — tt 7 ß

A 15 R.m del Caritater per lo Ex.m Duch de Cardona — tt 5 ß

A 16 R.m del Caritater per Sapria Molner Cand.a — tt 6 ß

A 17 R.m del Bosser per Lluis Circuent Cand.a y altres — tt 12 ß

A 20 R.m del Bosser per Bernat Domenech y altres Reveres — 1 tt 8 ß

A 22 R.m del Bosser per Pere S.t Clari Pred.o — tt 11 ß

A 24 R.m del Bosser per Gabriel Sarda Cand.o — tt 8 ß

Desembre 1666.

Al Primer R.m del Caritater per Bernat de S.t Climent Ardiaca de la mar — tt 8 ß

A 2 R.m del Caritater per ana de Antony Sivil y altre Canges — tt 9 ß

A 3 R.m del Bosser per Jeronim Ros beneficiat — tt 7 ß

A 4 Reb. del Caritater per lo Ex.m Duch de Cardona — tt 6 ß

A 6 R.m del Bosser per m.r Antoni Miquel Pr.o — tt 7 ß

A 7 R.m del Caritater per m.r Anthony Miquel Llaich — tt 7 ß

A 10 R.m de la Conceptio per los confrares — tt 2 ß

A 14 R.m del Bosser per Miquel Malendrich Ardiaca major y Cand.o — tt 12 ß

8 tt 9

A15	Rm. del Caritater per Christhofol Borrell Cad. ~~absolu~~	tt	6 ß
A16	Reb. del Bosser per Franca. des pla pr. y altres	tt	6 ß
A17	Rm. del bosser p. Miquel ferrer de Busquets Cand.	tt	7 ß
A20	Rm. del Caritater per Dona Joana de Aragó.	tt	14 ß

Janer. 1667.

A13	Rm. del Caritater per Jaume Caluell Cand.	tt	7 ß
A14	Rm. del Bosser per Pere St. Ilari Pre.	tt	8 ß
A15	Rm. del Caritater per lo Exm. Duch de Cardo.	tt	6 ß
A17	Rm. del Bosser per mr. Anthoni Miquel Pre.	tt	7 ß
A18	Rm. del Bosser per Anthoni Joan Garcia Cand.	tt	7 ß
A19	Rm. del Bosser per Paude Barthomeu Cad.	tt	7 ß
+ A22	Rm. del Caritater per Don Jaume de Palou Bisbe y altres	tt	6 ß
A24	Rm. del Caritater per Don Alonso Coloma Bisbe de Bar. y altre Cand.	tt	9 ß
+23 Emes	Rm. del Bosser per dit Don Jaume de Palou Bisbe	tt	4 ß
A25	Rm. del Bosser per Jeronim Rosanes Pre.	tt	8 ß
A26	Rm. del obrer per les animes de Purgat.	tt	4 ß
A27	Rm. del Caritater per Don Joandimas Llosis Bisbe y altre Cand.	tt	9 ß

7 tt 15 ß

A 28 Rebm. del bosser per Joan Puitg Pre. y altres — ll 1 1 ß

A 29 Rm. del Caritater per Don Jaume y Don Guillem Casadors Bisbes de Bar.a — ll 6 ß

A 31 Rm. del Bosser Obrer per les animes de Purga.o — ll 4 ß

Febrer. 1667.

A 3 Rm. del Caritater per Miquel Ros Sabater — ll 7 ß

A 4 Rm. del Caritater per dit Ros Sabater — ll 7 ß

A 7 Rm. del Caritater p. lo Sr. Duch de Cardona — ll 6 ß

A 8 Rm. del Bosser per mr. Anthony Miquel Pre. — ll 7 ß

+ A 14 Rm. del Obrer per los benefactors de Sta. Eularia — ll 4 ß

+ A 10 Rm. del Boser per an Anthoni Miquel — ll 7 ß

A 21 Rm. del Bosr. per Pere Vinyas y altre Can.es — ll 9 ß

A 23 Rm. del Bossr. per les animes de Purgatori — ll 7 ß

A 28 Rm. del Caritater per Matias Amell Can.e — ll 7 ß

Marts 1667.

A 7 Rm. del Bosr. per Joan Pau Rifos Ardiaca — ll 7 ß

A 10 Rm. del Bosr. per Saluador Faiol Pre. y altres — ll 8 ß

A 14 Rm. del Bosr. per Fran.n y Joan Grau Pre. — ll 7 ß

A 17 Rm. del Bosr. per mr. Antony Miquel Pre. — ll 7 ß

A 21 Rm. del Bosr. per mr. Anthony Miquel Pre. — ll 7 ß

A 22 Rm. del Bosr. per mr. Anthony Miquel Pre. — ll 7 ß

A 23 Rm. del Caritater per Onofre Pauselles Vega — ll 8 ß

6 ll 13 ß

+

Abril. 1667.

A 21. Reb. del Caritater per lo Ex.m Duch de Cardo.
A 22. R.m del Caritater per dit Duch de Cardona — tt 6 ß
A 26. R.m del Caritater per Damps mercader — tt 6 ß
A 27. R.m del Caritater per ~~Dona~~ dona Augcia de Eril y Monfar — tt 1 4 ß
A 28 Reb. del Caritater per la Reina dona Eleonor, y de dona Gillalmar Gralla — tt 1 4 ß
A 29 R.m del Caritater per Sebastia Grau ~~Cand.~~ Pabordrer ~~del~~ — tt 1 2 ß
tt 7 ß

2 tt 19 ß

Rebudes de festes Particulars Maitg 1665

Primo A 8 Reberem del Bosser per la festa de S.t Miquel y per los dos anys 1665. y 1666 sis sous — tt 6 ß

Emes A 4 de Agost hauem rebut de dit Bosser per la festa de S.t Domingo quatre sous y per los dos anys 1665 y 1666 — tt 8 ß

Emes A 22 de Juliol hauem rebut del Boser Canonical per la festa de S.ta Madalena sinch sous y per los dos anys 1665 y 1666. Deu sous dich — tt 10 ß

Emes A 23 de Setembre hauem rebut de la causa pia de Sorts per la festa de S.ta Tecla catorse sous y per los dos anys 1665. y 1666. Una lliura vuit sous — 1 tt 8 ß

Emes A 21 de Octubre hauem rebut del majordom de la Pia Almoina per la festa de las onsa mil bergs nou sous y per los anys 1665. y 1666. diuuit sous dich — tt 18 ß

3 tt 10 ß

Rebudes ordinaries.
Maitg 1665.

Rm.	Del Ministral de la Canonja blanca per la ajuda de la lluminaria de St. Joan de Juny 1665 diuuit lliuras dich	18 tt	ß
Rm.	del dit Ministral per la ajuda de la lluminaria del dia de Nadal 1665. diuuit lliures dich	18 tt	ß
Rm.	De dit Ministral per lo Pa del Monje major y per lo Abril 1666 vint y quatra lliures dich	24 tt	ß
Rm.	De dit Ministral per la ajuda de la lluminaria de St. Joan de Juny 1666. diuuit lliures dich	18 tt	ß
Rm.	De dit ministral per la ajuda de la lluminaria del dia de Nadal 1666. diuit lliures dich	18 tt	ß
Rm.	del dit ministral per lo pa del monge major y per la paga del mes de Abril 1667 vint y quatra lliures dich	24 tt.	ß

Caritater.

Rm.	Del Caritater per la ajuda de la lluminaria de Na. Sra. de Esperansa en y per los dos anys 1665. y 1666. arraho quinse lliures lo any, trenta lliures dich	30 tt	ß
Rm.	De dit Caritater per la ajuda de la lluminaria de St. Franch. y per los dos anys 1665. y 1666. arraho quinse lliures lo any son trenta lliures	30 tt	ß

Procurador major.

Rm.	Del Procurador major dels aniuersaris comuns per la respontio de la lluminaria fa en mars diuuit lliures y per los dos anys 1666. y 1667. trenta lliures dich per la lluminaria de St. Pacia	36 tt	ß

216 tt ß

Rebudes de Fosser.
Maitg 1665

Maitg 1665.	Cossos	tt — 5 s
Emes adit	Albats	1 tt — s
Jung 1665.	Cossos	tt — 5 s
Emes adit	Albats	1 tt — 8 s
Julio 1665.	Cossos	tt 1 0 s
Emes adit	Albats	2 tt — s
Agost 1665	Cosos	tt 1 5 s
Emes adit	Albats	2 tt 1 2 s
Setembre 1665.	Cosos	tt 1 0 s
Octubre	Albats	2 tt 1 2 s
Octubre 1665.	Cosos	tt 1 5 s
Emes adit	Alb.	2 tt 1 6 s
Nombre 1665.	Cosos	tt — s
Emes adit	Alb.	2 tt — 5 s
Desembre 1665.	Cosos	tt 1 0 s
Emes adit	Alb.	4 tt — 4 s
Janer 1666	Cosos	tt — 5 s
Emes adit	Alb.	1 tt 1 6 s
Febrer 1666	Cosos	tt — 5 s
Emes adit	Alb.	1 tt — 4 s
Mars 1666	Cosos	tt 1 0 s
Emes adit	Alb.	tt 1 0 s
Abril 1666	Cosos	1 tt — s
Emes adit	Alb.	1 tt — 8 s
Maig 1666	Cosos	tt 1 5 s
Emes adit	Alb.	1 tt 1 6 s

31 tt 16 s

+

Juny 1666	Cosos	ll 15
E mes adit	Alb.	2 ll —
Juliol 1666	Cosos	ll — 5
E mes adit	Alb	1 ll 12
Agost 1666	Cosos.	ll 15
E mes adit	Alb.	1 ll 16
Setembre 1666	Cosos	ll 10
E mes adit	Alb.	1 ll —
Octubre 1666.	Cosos.	ll 15
E mes adit	Alba?	ll 12
Noembre 1666	Cosos.	1 ll —
E mes adit	Alb.	1 ll 16
Desembre 1666.	Cosos	ll 15
E mes adit.	Alb.	2 ll — 8
Janer 1667	Cosos.	1 ll — 5
E mes adit	Alb.	2 ll — 4
Febrer 1667	Cosos.	1 ll — 5
E mes adit	Alb.	ll 12
Mars 1667	Cosos.	ll 10
E mes adit	Albat	1 ll — 8
Abril 1667	Cosos	ll 15
E mes adit.	Alb.	ll 16

24 ll 14 s

Rebudes de Sepulturas de Capitol.
Maitg 1665.

Primo 2 Rm per la sepult.ª de Capitol Cimple
// de Elena Bosch reuenadora — ll 5 s

A 3. Rm per la sepult.ª de Capitol Cimple
de Madalena Pallarols fustera — ll 5 s

A 6 Rm per la sepult.ª de Capitol Cimple
de Madalena Viuda de Bernat ferrer — ll 5 s

A 7. Rm per la sepult.ª de Capitol Cimple
de Maria Viuda de Agustí Morter — ll 5 s

A 13 Rm per la sepult.ª de Capitol Cimple
de Seruasi Riera fuster — ll 5 s

A 15. Rm per la sepult.ª de Capitol Cimple
de Christofol Domenech Sabater — ll 5 s

A 22 Rm per la sepult.ª de Capitol completa
de Joan Borbo Carniser — ll 11 s

A 28 Rm per la sepult.ª de Capitol Cimple
de Clara Viuda de Bartho meu Trospo. — ll 5 s

Juny 1665

A 30. Rm per la sepultura de Capitol Cimple
// de Benet Metge Moler — ll 5 s

Juliol 1665

A 1 Rm per la sepult.ª de Capitol Cimple
// de Elisabet Viuda — ll 5 s

2 Rebs

A1 Rm. per la sepult.ª de capitol cimple de
Fran.co fill de Agusti Baro notts. — tt 5 ß

A5 Rm. per la sepult.ª de capitol cimple
de Joana viuda de Montserrat Verasa tt 5 ß

A17 Rm. per la sepult.ª de M.a S.ra de Paula
muller de Miquel Colomer mercader — tt 1 5 ß

A29 Rm. per la sepult.ª de capitol cimple
de Mariagna viuda de Guillem Puitg — tt 5 ß

Agost 1665.

A22 Rm. per la sepult.ª de capitol complerta
// de Fran.co Centas Sabater — tt 1 1 ß

Setembre 1665

A8 Rm. per la sepult.ª de capitol cimple
// de Madalena muller de Fran.co Reuatos — tt 5 ß

A10 Rm. per la sepult.ª de capitol cimple
de Victoria viuda de Bernat Audet tt 5 ß

A16 Rm. per la sepult.ª de capitol cimple
de Isabel muller de Vicens Mora — tt 5 ß

A22 Rm. sepult.ª de capitol cimple de
de Pere Pau Vinyolas mercader — tt 5 ß

Octubre 1665

A1 Rm. per la sepult.ª de capitol cimple
// de Fran.ca Donsella — tt 5 ß

3 tt 6 ß

A 7 Rm. per la sepult.ª de Capitol cimple de Beneta viuda — ll 5 s

A 26 Rm. per la sepult.ª de Capitol cimple de Maria Anna Castells — ll 5 s

Noembre 1665.

A 4 Rm. per la sepult.ª de Capitol cimple de Jacinto Comas texidor — ll 5 s

A 30 Rm. per la sepult.ª de Capitol complerta de Maria viuda de Jerony Pujades — ll 5 s

Desembre 1665.

A 4 Rm. per la sepult.ª de Capitol cimple de Juan Duran joue fuster — ll 5 s

A 13 Rm. per sepult.ª de Capitol cimpla de Rafel tronxo sabater — ll 5 s

A 30 Rm. per la sepult.ª de Capitol cimple de Madalena Malcion viuda — ll 5 s

Janer 1666.

A 13 Rm. per la sepult.ª de Capitol comp.ª de Pau Roitg fuster — ll 11 s

A 22 Rm. per altra sepult.ª de Capitol complerta de Rafella muller de Anthony Recorda — ll 11 s

2 ll 179

+

A 22 Rm. per la sepult. de Capitol cimple de Bernat Pata md. fuster — ₶ 5 ß

A 26 Rm. per la sepult. de Capitol com. de Joseph fuster Sarurgia — ₶ 1 1 ß

Febrer 1666

Mars 1666

A 3 Rm. per la sepult. de Capitol compl. de Anna Bonell viuda — ₶ 1 1 ß

A 6 Rm. per la sepult. de Na. Sra. de Catarina Serra viuda — ₶ 1 5 ß

A 8 Rm. per la sepult. de Capitol cimple de Margarida donsella — ₶ 5 ß

A 28 Rm. per la sepult. de Capitol cimple de Pau Saiol metge — ₶ 5 ß

A 30 Rm. per la sepult. de Capitol complerta de Francisca Caus viuda — ₶ 1 1 ß

Abril 1666

A 7 Rm. per la sepult. de Capitol complert. de Maria Ponsa viuda — ₶ 1 1 ß

Maig 1666

A 14 Rm. per la sepult. de Capitol cimple de Maria Catala viuda — ₶ 5 ß

3 ₶ 19 ß

A 29 Rm. per la sepult. de Capitol cimple de Angela Vaques viuda — ₶ 5 ß

Juny 1666.

A 6 Rm. per la sepult. de Na. Sra. de del Rt. Joan Almunia Preuere — ₶ 1 5 ß

A 21 Rm. per la sep. de Cap. cimple de Estefania Dorent viuda — ₶ 5 ß

Juliol 1666

A 22 Rm. per la sepult. de Capitol cimple de Margarida Gonfau — ₶ 5 ß

A 29 Rm. per la sep. de Capitol Complerta de Mariangela Pasqual — ₶ 1 1 ß

Agost. 1666.

A 5 Rm. per la sepult. de Capitol complerta de mo. Ramon Sta. Cana — ₶ 1 1 ß

A 6 Rm. per la sepult. de Cap. Complerta compl. de Margarida Darnis — ₶ 1 1 ß

A 10 Rm. per la sepult. de Capitol cimple de Maria Carreras viuda — ₶ 5 ß

A 21 Rm. per la sep. de Capitol cimple de Carlos Brosa oracioner — ₶ 5 ß

A 23 Rm. per la sep. de Capitol cimple de Mariangela Salua — ₶ 5 ß

3 ₶ 18 ß

+

Setembre 1666

A 13 Rm. per la sepult.e de Capitol cimple de Eularia Guiot — ll 5 s

A 16 Rm. per la sep.e de Capitol cimple de Joseph Mora — ll 5 s

A 16. Rm. per la sep.e de Capitol complerta de Joseph Camillo fuster — ll 1 1 s

Octubre 1666.

A 9. Rm. per la sepul.e de Capitol complerta de Maria Anna Dols — ll 1 1 s

A 17 Rm. per la sep.e de Na. Sra. de Jeronima Piquer notts. — ll 1 5 s

A 20 Rm. per la sepult.e de Na. Sra. de Anna Maria Sariol biuda — ll 1 5 s

Noembre 1666

A 23 Rm. per la sep.e de Na. Sra. de Sabastia Costa notts. — ll 1 5 s

A 29 Rm. per la sep.e de Na. Sra. de Dona Ignes Castells. — ll 1 5 s

A 30 Rm. per la sepult.e de Capitol complerta Torents — ll 1 1 s

5 ll 3 s

Desembre 1666.

A 5 Rm. per la sep.ª de Capitol cimple de Pere Joan Llansana notª. causidich — tt 5 ß

A 14 Rm. per la sepult.ª de Capitol complerta de Jacinto Janer Paller — tt 1 1 ß

Janer 1667.

A 2 Rm. per la sep.ª de Capitol complerta de Diego Rocosa notª — tt 1 1 ß

A 14 Rm. per la sep.ª de Cap.ª cimple de Eulalia Juli — tt 5 ß

Febrer 1667.

A 1 Rm. per la sep.ª de Capitol cimple de Mariagna Belasch — tt 5 ß

A 4 Rm. per la sep.ª de Cap.ª complerta de Saluador matas estudiant — tt 1 1 ß

A 5 Rm. per la sepult.ª de Cap.ª cimple de Catarina Pujades viuda — tt 5 ß

A 10 Rm. per la sep.ª de Cap.ª cimple de Maria Bacardi — tt 5 ß

Mars 1667.

A 1 Rm. p. la sep.ª de Capitol cimple de Gabriel Torrent — tt 5 ß

A 7 Rm. per la sep.ª de Nª. Sra. de Anthony Soler Argenter — tt 1 5 ß

3 tt 18 ß

+

A 12 Rm. p. la sep.d de Capitol comp.d de Ant.o Centalo. — ll 1 1 s

Abril 1667

A 16 Rm. per la sepult.o de Capitol cimple de Bernat Gualse estudiant — ll 5 s

A 17 Rm. per la sepult.o de Capitol complerta de Joseph Masot Baster — ll 1 1 s

A 21 Rm. per la sepult.o de Capitol cimple de Joan Barri Sabater — ll 5 s

A 22 Rm. per la sepult.o de Capitol cimple de Maria filla de Gabriel Pejasa pages — ll 5 s

A 24 Rm. per la sepult.o de Capitol complerta de Joseph Estallrich sastre — ll 1 1 s

2 ll 8 s

Rebudes de Delma, y redelma.

Maitg 1665.

A 16 Rm. del Bosser per lo delme y Redelme per lo ani de Ferrer despujol y felig de Malla Canonges — ll 5 ß

Juny 1665.

A 23 R. per lo delme del Aniversari de Guillem Cortina — ll 5 ß 10

Juliol 1665.

A 20 Rm. de la taula de la obra per lo delme y redelme de Lluis despla y altres — ll 2 ß 1

A 21 Rm. per lo delme y Redelme del sobredit — ll 1 ß 11

Emes Reb. per lo delme y redelme de Climent, llany — ll 1 ß 3.

Setembre 1665.

A 2 Rm. per la oferta de Salanges Preuere Can. — ll 2 ß

A 4 Rm. per lo delme y redelme de Bernat y Joan Domenech Preueres Benefi. — ll 4 ß 2

A 9 Rm. per lo delme y redelme del Ani. del Exm. Sr. Duch de Cardona — ll 2 ß

A 10 Rm. per dit Exm. Sr. — ll 1 ß 10

A 11 Rm. per lo delme de dit Exm. Sr. — ll 2 ß

1 ll 8 ß 1

A 12 R.m Per lo delme del ant.o del di Ex.m Duch.

A 17 R.m Per dit Ex.m Duch — ll 2 ß

A 22 R.m Per lo delme de la oferta del S.r Bisbe Rouirola — ll 1 ß 9

A 24 R.m per lo delme de la oferta del dit Bisbe Rouirola — ll 1 ß 3

A 28 R.m Per lo delme de lluis despla y altre — ll 2 ß

ll 1 ß 5

Octubre 1665

A 16 R.m Per lo delme de lluis sirvent canonge y altres — ll 6 ß

A 22 R.m Per lo delme del Ex.m S.r Duch — ll 2 ß 9

Noembre 1665.

A 16 R.m Per lo delme del Ex.m S.r Duch — ll 1 ß 9

Emes R.m Per lo delme de dit Ex.m S.r Duch — ll 1 ß 6

Desembre 1665

A 18 R.m Per la ~~oferta~~ duplicada de Fran.h Despla Pre.e y altres — ll 3 ß 8

Janer 1666.

A 16 R.m Per lo delme del Ex.m S.r Duch — ll 2 ß

Febrer 1666.

A 9 R.m Per lo delme de dita Excelentia — ll 2 ß

1 ll 8 ß 1

Mars 1666.

A 5 R.m del Caritater per lo delme del Ex.m Duch — tt 2 ß

~~A 12 R.m~~

A 12 De Maitg de dit any Reberem per lo delme del aniuersari de les Cotes — tt 2 ß

A 13 R.m Per lo delme del ani de Monfar — tt 2 ß

A 14 R.m per lo delme del ani de Gaspar Danes — tt 2 ß

A 15 R.m Per lo delme del S.r Bisbe Rouirola — tt 2 ß

A 17 R.m per lo delme del Duch de Cardona — tt 2 ß

A 18 R.m per dit S.r Duch de Cardona — tt 1 ß 9

A 25 R.m per lo delme de ferrer Despujol Ca.e y altres — tt 5 ß 10

A 26 R.m de la oferta de tal xuriguera y altres — tt 1 ß 9

Juny 1666.

Al Primer Reb. per lo delme de la oferta del Ex.m S.r Duch de Cardona — tt 2 ß 6

A 23 R.m per lo delme de Guillem Cortina y altres — tt 6 ß 8

Juliol 1666

A 3 R.m per lo delme de Andreu Joanforts Ca.e — tt 2 ß 6

A 30 R.m per lo delme del Ex.m S.r Duch — tt 2 ß

1 tt 15 ß

+

Agost 1666

A 18 R.m per lo delme de Bernat Corbera y altres — tt 2 ß 1
A 19 R.m per lo delme del sobredit — tt 2 ß 2
A 21 R.m per lo delme de Climent many y altres — tt 2 ß 1
A 23 R.m per lo delme del ex.m Duch — tt 2 ß

Setembre 1666

A 3 R.m per lo delme de Guillem Pujades y altres — tt 2 ß 10
A 6 R.m per lo delme de Joan Gilet y altres — tt 2 ß
A 7 R.m per lo delme de Anthoni Joan Monrros
A 27 R.m per lo delme de Lluis despla y altres — tt 2 ß 4
~~A 26 R.m~~ — tt 1 ß 10

Octubre 1666

A 26 R.m per lo delme del ex.m Duch — tt 2 ß

Noembre 1666

A 15 R.m per lo delme del ex.m Duch — tt 2 ß
A 17 R.m per lo delme de Lluis Sirvent y altres — tt 5 ß 4
A 20 R.m per lo delme de Bernat Domenech — tt 3 ß 10

Desembre 1666

A 4 R.m per lo delma del ex.m Duch — tt 1 ß 9
A 16 R.m per lo delme de fran.co desplas Pr.e y altres — tt 4 ß

1 tt 16 ß

Janer 1667.

A 15 R.m per lo delme del Ex.m Duch de Cardona — ₶ 2 ß

Febrer 1667.

A 7 R.m per lo delme de dit Duch — ₶ 1 ß 4

Abril 1667.

A 21 R.m per lo delme del ex.m Duch — ₶ 1 ß 8

A 22 R.m per lo delme de dit ex.m S.r — ₶ 2 ß

A 28 R.m per lo delme de tres aniuersaris soes Dams Eril y lo de les cotas — ₶ 6 ß

13 ß

Rebudas de Monje major.
Maitg 1665

Rm.	Per la porcio del mes de Maitg 1665. —	3 tt	15 ß	11 ß
Rm.	Per la porcio del mes de Juny 1665 —	3 tt	3 ß	7 ß
Rm.	Per la porcio del mes de Juliol 1665. —	3 tt	1 ß	3 ß
Rm.	Per la porcio del mes de Agost. 1665 —	3 tt	6 ß	
Rm.	Per la porcio del mes de setembre 1665 —	3 tt	8 ß	10
Rm.	Per la porcio del mes de octubre 1665 —	3 tt	1 ß	9
Rm.	Per la porcio del mes de Noembre 1665 —	3 tt	12 ß	10
Rm.	Per la porcio del mes de Desembre 1665 —	2 tt	13 ß	10
Rm.	Per la porcio del mes de Janer 1666. —	2 tt	13 ß	10
Rm.	Per la porcio del mes de febrer 1666 —	2 tt	12 ß	10
Rm.	Per la porcio del mes de Mars. 1666 —	3 tt	11 ß	6
Rm.	Per la porcio del mes de Abril. 1666 —	3 tt	3 ß	10
Rm.	Per la porcio del mes de Maitg. 1666 —	3 tt	4 ß	11
Rm.	Per la porcio del mes de Juny. 1666 —	3 tt	14 ß	10
Rm.	Per la porcio del mes de Juliol. 1666	3 tt	1 ß	10
Rm.	Per la porcio del mes de Agost. 1666 —	3 tt	6 ß	6
Rm.	Per la porcio del mes de setembre 1666	3 tt	ß	11
Rm.	Per la porcio del mes de octubre. 1666	3 tt	ß	11
Rm.	Per la porcio del mes de Noembre 1666	3 tt	1 ß	10
Rm.	Per la porcio del mes de Desembre 1666	3 tt	12 ß	9
Rm.	Per la porcio del mes de Janer 1667 —	2 tt	11 ß	11
Rm.	Per la porcio del mes de febrer 1667 —	3 tt	3 ß	11
Rm.	Per la porcio del mes de Mars. 1667 —	3 tt	6 ß	5
Rm.	Per la porcio del mes de Abril 1667 —	3 tt	ß	9

7 6 tt 12 ß 8

Rebudas de Monje menor.

Maitg 1665.

R.m Per la porcio del mes de Maitg 1665 ——	tt	7	9
R.m Per la porcio del mes de Juny 1665 ——	tt	7	6
R.m Per la porcio del mes de Jutiol 1665 ——	tt	7	5
R.m Per la porcio del mes de Agost 1665 ——	tt	8	3
R.m Per la porcio del mes de Setembre 1665 ——	tt	8	6
R.m Per la porcio del mes de Octubre 1665 ——	tt	5	6
R.m Per la porcio del mes de Novembre 1665 —	tt	5	8
R.m Per la porcio del mes de Dezembre 1665 —	tt	5	10
R.m Per la porcio del mes de Janer 1666 ——	tt	5	10
R.m Per la portio del mes de Febrer 1666 —	tt	5	2
R.m Per la porcio del mes de Mars 1666 —	tt	6	5
R.m Per la porcio del mes de Abril 1666 —	tt	6	2
R.m Per la porcio del mes de Maitg 1666 —	tt	7	9
R.m Per la porcio del mes de Juny 1666 —	tt	7	6
R.m Per la porcio del mes de Jutiol 1666 —	tt	7	9
R.m Per la porcio del mes de Agost 1666 —	tt	8	3
R.m Per la porcio del mes de Setembre 1666.	tt	7	
R.m Per la porcio del mes de Octubre 1666	tt	7	
R.m Per la porcio del mes de Novembre 1666	tt	5	10
R.m Per la porcio del mes de Dezembre 1666 —	tt	5	8
R.m Per la porcio del mes de Janer 1667 —	tt	5	10
R.m Per la porcio del mes de Febrer 1667 —	tt	5	2
R.m Per la porcio del mes de Mars 1667 —	tt	6	5
R.m Per la porcio del mes de Abril 1667 —	tt	6	3

8 tt 15 d.

5

Rebudas de Obits.
Maitg 1665

Rm.	Per la porcio del mes de Maitg 1665.	ll 1 2 s
Rm.	Per la porcio del mes de Juny. 1665.	ll 1 2 s
Rm.	Per la porcio del mes de Juliol 1665.	ll 1 2 s
Rm.	Per la porcio del mes de Agost 1665.	ll 1 2 s
Rm.	Per la porcio del mes de Setembre 1665.	ll 1 2 s
Rm.	Per la porcio del mes de Octubre 1665.	ll 1 2 s
Rm.	Per la porcio del mes de Noembre 1665.	ll 1 2 s
Rm.	Per la porcio del mes de Desembre 1665.	ll 1 2 s
Rm.	Per la porcio del mes de Janer. 1666.	ll 1 2 s
Rm.	Per la porcio del mes de Febrer. 1666.	ll 1 2 s
Rm.	Per la porcio del mes de Mars. 1666	ll 1 2 s
Rm.	Per la porcio del mes Abril. 1666.	ll 1 2 s
Rm.	Per la porcio del mes de Maitg. 1666	ll 1 2 s
Rm.	Per la porcio del mes de Juny. 1666.	ll 1 2 s
Rm.	Per la porcio del mes de Juliol. 1666.	ll 1 2 s
Rm.	Per la porcio del mes de Agost. 1666	ll 1 2 s
Rm.	Per la porcio del mes de Setembre. 1666.	ll 1 2 s
Rm.	Per la porcio del mes de Octubre. 1666.	ll 1 2 s
Rm.	Per la porcio del mes de Noembre. 1666.	ll 1 2 s
Rm.	Per la porcio del Desembre. 1666.	ll 1 2 s
Rm.	Per la porcio del Janer 1667	ll 1 2 s
Rm.	Per la porcio del mes de Febrer 1667.	ll 1 2 s
Rm.	Per la porcio del Mars de. 1667.	ll 1 2 s
Rm.	Per la porcio de mes de Abril 1667	ll 1 2 s

LA ll 8

Rebudas de sera venuda.
Maitg 1665

A 18 de Setembre 1665 reberem per la disminuicio de quatra atxas dexarem al S.r Arasme de Lana per un ofisi a la Conceptio — tt 8 ß

A 20 de Octubre 1665 reberem del S.r Prior de S.ta Anna per la disminuitio de sis trosos de atxas sera groga dos lliures set sous — 2 tt 7 ß

Dit Dia y any Reberem de T. Riera Candeler a la Bocaria quaranta nou lliures deu sous per quatra robas dos lliures trosos de atxas grogas de la funeraria del Rey arraho nou sous y quatra la lliura — 49 tt 10 ß

A 18 de Setembre 1666. Reberem del S.r Arasma de Lana per la disminuicio de quatra atxas blancas per un ofisi a la Conceptio vuit sous dich — tt 8 ß

A 29 de 8.bre 1666. R.m del beneficiat de S.t Narcis per la disminuicio de quatra ciris arraho onse sous lliura sinch sous y sis — tt 5 ß 6

Dit dia Reberem de un deuot per dita festa per la disminuisio de ciris arraho onse sous lliure setse sous y sis dins — tt 16 ß 6

A 18 de Noembre 1666 R.m dels marmesors del S.r Capiscol Osona dotse lliures dos sous per vuit trosos de atxas grogas que seruiren per aportar dit cadauer a vich — 12 tt 2 ß

65 tt 17 ß

A 23 de Desembre 1666 Reberem del S.r Don Lluis de Josa per vntros de atxa prēque pesaua tres lliures set onsas arraho 9 ₰ lliura val vna lliura set sous ——— 1 ₶ 7 ₰

A 28 de Desembre 1666. Reberem de m.o Joan Cabrera per vntros de atxa li hauem venuda pesaua tres lliuras onse onsas arraho nou sous lliura vna lliura nou de nou sous y dos dines ——— 1 ₶ 1 9 ₰ 2

A 25 de Febrer 1667 Reberem per ~~vuit~~ 6 trosos de atxas venguerem a Francesch Pera adroquer sinch lliuras dotse sous y sis dich ——— 5 ₶ 1 2 ₰ 6

A 29 de Mars 1667 R.m de vn licenciado per vntros de atxa li venguerem vna lliura dotse sous dich ——— 1 ₶ 1 2 ₰

A 22 de Abril 1667 R.m per vna atxa venguerem al S.r Canonge font de Vila vna lliura diuuit sous ——— 1 ₶ 1 8 ₰

A 2 de Abril 1667 Reberem per dos tros de atxas venguerem a vn corder de la plasanoua tres lliuras sinch sous y sis ——— 3 ₶ 5 ₰ 6.

15 ₶ 14 ₰ 2

+

Rebudes de sera venuda per sepultures de capitol cimples y complertas.

Maitg 1665

Pr.º	Rm.				
//	Rm. A 2 per les quatra atxes dexarem per la sepultura de Madalena muller de Miquel Bosch reuenador	4 tt	1	3 ß	6
Emes	A 3 Rebm. per les 4 atxes de la sepa. de Maria Pallarols	4 tt	1	1 ß	6
Emes	Per les 4 atxes dexarem per la sepultura de Madalena viuda de Bernat Ramon ferrer	4 tt		3 ß	6
A 13	Rm. per les 4 atxes dexarem per la sepultura de Geruasi Viera fuster	4 tt	1	1 ß	6
// A 15	Rm. per 4 atxes dexarem per la sepultura de Christofol Domenech sabater	4 tt	1	1 ß	6
A 28	Rm. per 4 atxes dexarem per la sepultura de Clara viuda de Barthomeu trotxa	5 tt		ß	6
A 30	Rm. per 4 atxes dexarem per la sepultura de Benet Metge moler	3 tt	1	0 tt	6

Juliol 1665.

A 1 //	Rm. per 4 atxes dexarem per la sepultura de Isabel viuda de dalmau Mir sabater	4 tt		ß	6
Dit dia	Rm. per les 4 atxes dexarem per la sepa. de franco. Baro estudiant	4 tt		ß	6
A 5	Rm. per 4 atxes dexarem per la sepa. de Joana Anna viuda de Joan Tarrasa paraire	4 tt		3 ß	6
// A 29	Rm. per 4 atxes de la sepa. de Mariana Puitg viuda	3 tt		3 ß	6

46 tt 10 ß 6

+

Agost 1665

A 22 Rm. per les 6 atxes dexarem per la sepultura de Capitol complerta de Fran.ca Sentes Sabater — 9 tt 4 s 6

Setembre 1665

A 8 Rm. per la sep.a de Madalena Reuentos per les 4 atxes dexarem — 5 tt 3 s 6

A 10 Rm. per les 4 atxes dexarem per la sep.a de Victoria Audet Viuda — 4 tt 1 2 s 6

A 16 Rm. per los 4 trosos de atxes

~~A 22 Rm. per les 4 atxes dexarem per la sep.a de~~

Octubre 1665

A 1 Rm. per 4 atxes dexarem per la sep.a de Francisca maiol — 4 tt 1 1 s 6

A 7 Rm. per les 4 atxes dexarem per la sep.a de Benetafont Viuda — 4 tt 1 1 s 6

A 26 Rm. per 4 atxes dexarem per la sep.a de Marianna Castells Castells — 4 tt 1 1 s 6

Noembre 1665

A 4 Rm. per les 4 atxes dexarem per la sep.a de Jacinto comas — 3 tt 1 9 s 8

A 30 Rm. per la sepultura de Capitol complerta de Maria Reterra per 6 atxes dexarem — 8 tt 4 s 6

Desembre 1665

A 4 Rm. per 4 atxes dexarem per la sep.a de Joan Duran joue fuster — 4 tt 6 s 6

A 13 Rm. per les 4 atxes dexarem per la sepultura de Rafel Tronxo Sabater — 4 tt 1 1 s 6

53 tt 16 s

A 30 R.m per 3 atxes dexarem per la sep.a de Madalena Parrisa viuda — 3 tt 9 6

Janer 1666

A 26 R.m per 6 atxes dexarem per la sepult.a del cos de Josep Fuster Serurgia — 8 tt 9 6

Mars 1666

A 30 R.m per les 6 atxes dexarem per la sep.a de Francisca Casa sus viuda — 9 tt 3 9 6

Maitg 1666

A 14 R.m per les 4 atxes dexarem per la sepult.a de Maria Catala a la Riera de S.t Joan — 3 tt 3 9 6

A 29 R.m per 4 atxes dexarem per la sepult.a de Angela Baques — 4 tt 9 6.

A 21

Juny 1666.

A 21 R.m per 4 atxes dexarem per la sepultura de Estefania Torents — 3 tt 1 9 9 6

A 22 R.m per 4 atxes que deixarem per la sep.a de Margarida Gonfau al carer 8 — 3 tt 1 1 9 6

Agost 1666.

A 10 R.m per las quatre atxes dexarem per la sep.a de Maria Carera — 4 tt 1 1 9 6

A 21 R.m per les quatre atxes dexarem per la sep.a de Carlos Costa oraciner — 4 tt 1 1 9 6

44 tt 2 9 6

A 23 Rm. per les quatre atxes deixarem per la sep.a de Maria Angela Salua — 4 ll 1 s 6

Setembre 1666.

A 13 Rm. per les quatre atxes deixarem per la sepult.r de Eularia Cal — 4 ll 1 s 6

A 16 Rm. per les quatre atxes deixarem per la sepult.r de Joseph fill de fran.co Mora sastre — 4 ll 3 s 6

Desembre 1666.

A 3 Rm. per les quatre atxes deixarem per la sep.a de Pere Joan Sentana — 4 ll 3 s 6

A 30 Rm. per les sis atxes deixarem per la sep.a del cos de Paula Torrents — 8 ll 3 s 6

Janer 1667

A 14 Rm. per les quatre atxes deixarem per la sep.a de Eularia Juli viuda — 4 ll 1 s 6

Febrer 1667

A 1 Rm. per les quatre atxes deixarem per la sepult.r de + Balasch + Mariangela — 4 ll 1 s 6

A 4 Rm. per les sis atxes dexarem per la sep.a de Saluador mates estudiant — 8 ll 1 s 6

A 10 Rm. per les quatre atxes dexarem per la sepult.r de Maria Bacardi donsella — 3 ll 1 s 6

Mars 1667.

A 1 Rm. per les quatre atxes deixarem per la sepult.r de Gabriel Torrents — 3 ll 1 0 s 6

50 ll 16 s

+

Abril 1667.

// A16 R.m per les quatre atxes deixarem per la sep.a de Bernat Gualsa estudiant — 4 tt 2 s 6

// A17 R.m per les sis atxes deixarem per la sep.a de Joseph, Mascot baster — 9 tt 1 1 s 6

A21 R.m per les quatra atxes deixarem per la sep.a de Joan Barris sabater — 4 tt 1 1 s 6

// A22 R.m per las quatre atxes deixarem per la sep.a de Maria Pajasa donzella — 4 tt 1 1 s 6

22 tt 17 s

Rebudes de Cerauenuda per sepult.
y Albats particulars — Maitg 1665.

A 4 Rm. per quatre ciris de vn albat Maria filla de Joan Martras m.e Sastra — tt 1 0 ß

A 4 Rm. per quatre ciris deixarem per vn albat felix fill de Pere Font pages — tt 1 0 ß

A 10 Rm. per quatre ciris deixarem per vn albat Margarida filla de Miquel Planella — tt 1 0 ß

A 15 Rm. per quatre ciris deixarem per vn albat Eularia filla de Joan Dade — tt 1 0 ß

A 18 Rm. per 4 ciris deixarem per vna sep.a particular de Isidro Caluet pages — 1 tt ß

A 27 Rm. p. 4 ciris deixarem per vn albat Maria Agnes filla de Joan Suxach — tt 1 0 ß

Juny 1665.

A 2 Rm. p. 4 ciris deixarem p. vn albat francisca filla de Joan Rigolfs Calderer — tt 1 0 ß

A 10 Rm. p. 4 ciris deixarem per lo albat Joan fill de Joseph Cortes forner — tt 1 0 ß

A 14 Rm. p. 4 ciris deixarem p. vn Alb. Valenti fill de Dionis Raitg taxidor — tt 1 0 ß

A 16 Rm. p. 4 ciris deixarem per lo albat fill de Onofre Major baster — tt 1 0 ß

A 17 Rm. p. 4 ciris deixarem per lo Alb. fill de Domingo Masaguer — tt 1 0 ß

A 27 Rm. p. 4 ciris deixarem per vna sep.a particular Jeltrudis donsella filla de Joseph Barber — tt 1 5 ß

A 30 Rm. p. 4 ciris de vn Alb. Joan fill de Miquel Graell — tt 1 0 ß

A 30 Rm. p. 4 ciris de vn Alb. fran.co fill de Siluestre Jorda — tt 9 ß

7 tt 14 ß

+

Juliol 1665.

A1 Rm. p. 4 ciris de vn albat Mariagela filla de Bernat Bajo — ℔ 1 0 ß

A3 Rm. p. 4 ciris de vn Alb. Jerony fill de Vicens Ros — ℔ 1 0 ß

A4 Rm. p. 4 ciris ~~de vn~~ de vn albat Joseph fill de Joan Maura — ℔ 1 0 ß

A6 Rm. p. 4 ciris de vn alb. felip fill de Joseph Codina — ℔ 1 0 ß

A10 Rm. p. 4 ciris de vn ~~alb.~~ sep.a particular de Blaidomenech — ℔ 1 4 ß

A10 Rm. p. 4 ciris de vn alb. Mariagnes filla de Joan Mortes — ℔ 1 0 ß

A13 Rm. p. 4 ciris per vn Alb. Joseph fill de Josep Clausades — ℔ 1 0 ß

A16 Rm. p. 4 ciris de vn Alb. Joan fill de Doni Bell — ℔ 1 0 ß

A20 Rm. p. 4 ciris de vn Alb. felip fill de Joan Mora — ℔ 1 0 ß

A27 Rm. p. 4 ciris de vn Alb. Catharina filla de Barthomeu Dens — ℔ 1 0 ß

A29 Rm. p. 4 ciris de vn Alb. Dionys fill de Joseph Simon — ℔ 1 0 ß

A30 Rm. p. 4 ciris de vna sepult.a particular de Miquel Poch — 1 ℔ ß

Agost 1665.

A1 Rm. p. 4 ciris de vna sep.a particular de Joan Artibalt — 1 ℔ ß

A1 Rm. p. 4 ciris de vn Alb. fran.co fill de Sarapi Campins — ℔ 1 0 ß

A8 Rm. p. 4 ciris de vn Alb. Jerony fill de Jeroni Peris — ℔ ß

8 ℔ 4 9

+

A8 R.m ꝑ. 4 Ciriꝯ de bn Alb. Maria f.lade
Jaime farran ——— ℔ 1 o q
A11 R.m ꝑ. 4 Ciriꝯ de bn Sepult. partic.
Lar.e de Sgui. fill de Jaume Marty ofa2 1 ℔ q
A13 R.m ꝑ. 4 Ciriꝯ de bn Alb. Joa.es Pere fill de
Anthony Andreu ——— ℔ 1 o q
A14 R.m ꝑ. 4 Ciriꝯ de bn Alb. Pere Pau fill de Jaume ℔ 1 o q
A14 R.m ꝑ. 4 Ciriꝯ de bn Alb. Joseph farrut ℔ 1 o q
A24 R.m ꝑ. 4 Ciriꝯ de bn Alb. J. fill de Joseph ℔ 1 o q
A26 R.m ꝑ. 4 Ciriꝯ de bn Alb. Joan fill de Joseph farrut ℔ 1 o q
A16 R.m ꝑ. 4 Ciriꝯ de bn Sepult. particular de Bnagra de Sgui. 1 ℔ q
A18 R.m ꝑ. 4 Ciriꝯ de bn Alb. franca fill de Joan Calvet ℔ 1 o q
A21 R.m ꝑ. 4 Ciriꝯ de bn Alb. Isidro fill de Isidro Artigo ℔ 1 o q
A22 R.m ꝑ. 4 Ciriꝯ de bn Alb. Luis fill de Joni Olina ℔ 1 o q
A27 R.m ꝑ. 4 Ciriꝯ de bn Alb. Joseph fill de Joseph Coll ℔ 1 o q
A29 R.m ꝑ. 4 Ciriꝯ de bn Alb. Paula fill de Joseph Riera ℔ 1 o q

Setembre 1665

A3 R.m ꝑ. 4 Ciriꝯ de bn Alb. Gaspar fill de Isidro farra ℔ 1 o q
A4 R.m ꝑ. 4 Ciriꝯ de bn Sepult. particular Thomas 1 ℔ q
A5 R.m ꝑ. 4 Ciriꝯ de bn Sepult. particular Vidant 1 ℔ q
A6 R.m ꝑ. 4 Ciriꝯ de bn Alb. franca fill de Joan Bori- ℔ 1 o q
A10 R.m ꝑ. 4 Ciriꝯ de bn Alb. Josepa fill de Joseph ℔ 1 o q
A16 R.m ꝑ. 4 Ciriꝯ de bn Alb. franca fill de Gabriel Puig ℔ 1 o q
A18 R.m ꝑ. 4 Ciriꝯ de bn Alb. Maria fill de fran.ca Munell ℔ 1 o q
A19 R.m ꝑ. 4 Ciriꝯ de bn Alb. Joseph fill de Joseph Illa ℔ 1 o q
A21 R.m ꝑ. 4 Ciriꝯ de bn Alb. Ignasia fill de Jayme Riera ℔ 1 o q
A23 R.m ꝑ. 4 Ciriꝯ de bn Alb. Pau fill de Miguel Vidal ℔ 1 o q

13 ℔ o ß

+

A24 Rm. p. 4 Ciris de bn Alb. Josepha filla de Bernat Jenouart ... ℔ 1 0 ß

A25 Rm. p. 4 Ciris de bn Alb. Mariagna filla de Montserrat ... ℔ 0 9 ß

A26 Rm. p. 4 Ciris de bn Alb. Vicens fill de Joseph Vila ... ℔ 2 0 ß

A27 Rm. p. 4 Ciris de bn Alb. Joseph fill de Joseph Bernat ... ℔ 1 0 ß

A29 Rm. p. 4 Ciris de bn Alb. franca filla de franca Bosch ... ℔ 1 0 ß

Octubre 1665.

A21 Rm. p. 4 Ciris de bn Alb. primogenyat fill de Pau Simo ... ℔ 1 0 ß

A4 Rm. p. 4 Ciris de bn Alb. Joan fill de Pau Bosqueta ... ℔ 1 0 ß

A5 Rm. p. 4 Ciris de bn Alb. Mariagna filla de Joan Batlla ... ℔ 1 0 ß

A7 Rm. p. 4 Ciris de bn Alb. Joan fill de Joan Mogis ... ℔ 1 0 ß

A7 Rm. p. 4 Ciris de bn Alb. felip fill de felip ferret ... ℔ 1 0 ß

A11 Rm. p. 4 Ciris de bn Alb. Marta filla de Domingo Mesaguer ... ℔ 1 0 ß

A12 Rm. p. 4 Ciris de bn Alb. Anna Maria filla de Joan Pauffort ... ℔ 1 0 ß

A26 Rm. p. 4 Ciris de bn Alb. Jerony fill de Gabriel Mas ... ℔ 1 0 ß

A18 Rm. p. 4 Ciris de bna Alb. segultura particular de Joan Pallisser fadrisoner ... ℔ 1 2 ß

A19 Rm. p. 4 Ciris de bn Alb. Joseph fill de franca Biader ... ℔ 0 5 ß

A20 Rm. p. 4 Ciris de bna segultura particular de Maria Viuda de Miquel Pagesa ... 1 ℔ 0 ß

A21 Rm. p. 4 ciris de bn Alb. Maria filla de Joseph ... ℔ 1 0 ß

A24 Rm. p. 4 Ciris de bn Alb. Jeronima filla de Joseph ... ℔ 0 6 ß

A25 Rm. p. 4 Ciris de bn Alb. Vicens fill de Maria Puig ... ℔ 1 0 ß

A26 Rm. p. 4 [illegible] de bn Alb. Maria filla de Joan Sorra ... ℔ 1 0 ß

A26 Rm. p. 4 Ciris de bna segultura particular de Sancto ... 1 ℔ 0 ß

A27 Rm. p. 4 Ciris de bn Alb. Jacob fill de Isidro Carbonell ... ℔ 1 0 ß

A29 Rm. p. 4 Ciris de bn Alb. Joan fill de Narcis Trilla ... ℔ 0 8 ß

A29 Rm. p. 4 Ciris de bn Alb. Maria filla de Isaber Gavalda ... ℔ 1 0 ß

A30 Rm. p. 4 Ciris de bn Alb. [illegible] particular Batlloria filla de Rafel Serra Argenter ... ℔ 1 0 ß

[illegible]

Noembre 1665.

A2	Rm. p. 4 Ciris de vn Alb. Ramon fill de Joan Roitg	ll	2	4 ß
A6	Rm. p. 4 Ciris de vn Alb. Violant filla de Jaume Ruedas	ll	1	0 ß
A7	Rm. p. 4 Ciris de vn Alb. Jaume fill de Esteve Tort	ll	1	0 ß
A9	Rm. p. 4 Ciris de vn Alb. Margarida filla de Jaume Gil	ll	1	0 ß
A9	Rm. p. 4 Ciris de vn Alb. Llorens fill de Joan Artigas	ll	1	0 ß
A14	Rm. p. 4 Ciris de vn Alb. Josepha filla de Pere Pons	ll	1	0 ß
A14	Rm. p. 4 Ciris de vna Sepult. particular de Maria ß	1 ll		ß
A15	Rm. p. 4 Ciris de vn Alb. Francisco fill de Jaume Farrer	ll	1	0 ß
A17	Rm. p. 4 Ciris de vn Alb. Miquel fill de Fran.co Llunell	ll	1	0 ß
A22	Rm. p. 4 Ciris de vn Alb. Monica filla de Jacinto Pora	ll	1	0 ß
A23	Rm. p. 4 Ciris de vn Alb. Augeni fill de Don Cogeny ß	ll	1	0 ß
A25	Rm. p. 4 Ciris de vn Alb. Joseph fill de Joseph Noguer	ll	1	0 ß
A29	Rm. p. 4 Ciris de vna Sepult. particular de Miquel ß	1 ll		+

Desembre 1665.

A2	Rm. p. 4 Ciris de vna Sepult. particular de de Joan ß	1 ll		ß
A7	Rm. p. 4 Ciris de vn Alb. Francisco fill de Fran.co ß	ll	1	0 ß
A8	~~Rm. p. 4 Ciris de vn Alb. Maria filla de Esteve ß~~	~~ll~~	~~4~~	~~ß~~
A7	Rm. p. 4 Ciris de vn Alb. Teodora filla de Jaume Monta	ll	1	0 ß
A9	Rm. p. 4 Ciris de vn Alb. Aleonor filla de Joseph ß	ll	1	0 ß
A12	Rm. p. 4 Ciris de vn Alb. Joan Batista fill de Barthol ß	ll	1	0 ß
A13	Rm. p. 4 Ciris de vn Alb. Joan fil de Benet Bosch	ll	1	0 ß
A13	Rm. p. 4 Ciris de vn Alb. Prim Senyat fill de Tal Puitg	ll	1	0 ß
A13	Rm. p. 4 Ciris de vn Alb. Anna filla de Salvador ß	ll	1	0 ß
A16	Rm. p. 4 Ciris de vna Sep.ra particular de Esperança ß	1 ll		ß
A17	Rm. p. 4 Ciris de vn Alb. Maria filla de Aloy Maseras	ll	1	0 ß
A17	Rm. p. 4 Ciris de vn Alb. Paula filla de Pau Rosello	ll	1	0 ß
A18	Rm. p. 4 Ciris de vn Alb. Anna Maria filla de Isidro ß	ll	1	0 ß
~~A18~~	~~Rm. p. 4 Ciris de vn Alb. Joan Batista fill de Fran.co ß~~	~~ll~~		ß

Ab 21 Rm p. 4 Ciriy de Sn Alb. Jaume fill de Mariafont — ℔ 1 o q
Ab 22 Rm p. 4 Ciriy de Sn Albat Monica fillade Franco Vidal — ℔ 1 o q
Ab 24 Rm p. 4 Ciriy de Sn Alb. Teresa fillade Isidro Sanyo — ℔ 1 o q
Ab 25 Rm p. 4 Ciriy de Sn Alb. Isabel fillade Joan Bilanova — ℔ 1 o q
Ab 27 Rm p. 4 Ciriy de Sn Alb. Isabel fillade Joa Roig — ℔ 1 o q
Ab 27 Rm p. 4 Ciriy de Sn Alb. Joan fill de Pera Pedrosa — ℔ 1 o q
Ab 29 Rm p. 4 Ciriy de Sn Alb. Isabel fillade Rafel Biuy — ℔ 1 o q
Ab 29 Rm p. 4 Ciriy de Sn Alb. Andreu fill de Sabentura — ℔ — 7 q
Ab 29 Rm p. 4 Ciriy de Sn Albat Anna fillade Bernat Vidal — ℔ 1 o q

Janer 166.

A 4 Rm p. 4 Ciriy de Alb. Maria fillade Joan Montalba — ℔ 1 o q
A 5 Rm p. 4 Ciriy de Alb. Segunda partida
de Jacomo Antonis de Gutart. — ℔ — q
A 8 Rm p. 4 Ciriy de Alb. Maria fillade Franco Vila Roma — ℔ 1 o q
A 11 Rm p. 4 Ciriy de Alb. Maria fillade Joan Barry — ℔ 1 o q
A 13 Rm p. 4 Ciriy de Alb. Maria fillade Fran. Alemar — ℔ 1 o q
A 16 Rm p. 4 Ciriy de Alb. Jaume fill de Joseph G. — ℔ 1 o q
A 17 Rm p. 4 Ciriy de Albat Joseph fill de Joseph G. — ℔ 1 o q
A 18 Rm p. 4 Ciriy de Alb. Joan fill de Jaume Seu — ℔ 1 o q
A 23 Rm p. 4 Ciriy de Alb. Mariangela fillade G — ℔ 1 o q
A 29 Rm p. 4 Ciriy de Alb. Dionis fill de Sau G. — ℔ 1 o q

Febrer 166.

A 3 Rm p. 4 Ciriy de Alb. Elena fillade Isidro Badella — ℔ 1 o q
A 3 Rm p. 4 Ciriy de Alb. Jaume fill de Sau Sanier — ℔ 1 o q
A 9 Rm p. 4 Ciriy de Alb. Miquel fill de Luis Cabrera — ℔ 1 o q
A 13 Rm p. 4 Ciriy de Alb. Segunda partida
de Joan Bonany — ℔ 1 6 q
A 21 Rm p. 4 Ciriy de Alb. Margarida fillade Sau — ℔ 1 o q
A 26 Rm p. 4 Ciriy de Alb. Joan fill de Sau Sanier — ℔ — q

12 Ab 109

Mars 1666.

A 10 Rm. f. 4 Ciriç de Alb. Sepult. particular de Maria f. ℔ 2 ß 4
A 12 Rm. f. 4 Ciriç de Alb. Maria filla de Magina viuda ℔ 1 ß 0 4
A 23 Rm. f. 4 Ciriç de Alb. Jacinto fill de Joan Motalla ℔ 1 ß 0 4
A 24 Rm. f. 4 Ciriç de Sepult. particular de Madalena f. 1 ℔ 4

Abril 1666.

A 1 Rm. f. 4 Ciriç de Sepult. particular de Elisabet f. 1 ℔ 4
A 2 Rm. f. 4 Ciriç de Sepult. particular Catharina f ℔ 1 ß 8 4
A 2 Rm. f. 4 Ciriç de Alb. Maria filla de Pere Palla ℔ 1 ß 0 4
A 4 Rm. f. 4 Ciriç de Sepult. particular de Jacinto Farà 1 ℔ 4
A 4 Rm. f. 4 Ciriç de Alb. Pereta filla de Tomas Vorey ℔ 1 ß 0 4
A 5 Rm. f. 4 Ciriç de Alb. Joan fill de Pedro Gost [illegible] ℔ 4
A 8 Rm. f. 4 Ciriç de Alb. Marcano fill de Miquel f ℔ 1 ß 0 4
A 12 Rm. f. 4 Ciriç de Alb. Joan fill de Maria Cabiet ℔ 9 4
A 15 Rm. f. 4 Ciriç de Alb. Joan fill de Joan Descalla ℔ 9 4
A 24 Rm. f. 4 Ciriç de Sepult. particular Marg.da 1 ℔ 4
A 24 Rm. f. 4 Ciriç de Alb. Pere martir fill de Barth. ℔ 1 ß 0 4
A 27 Rm. f. 4 Ciriç de Alb. Pere martir fill de Barth.

Maig 1666.

A 1 Rm. f. 4 Ciriç de Una sepult. particular de Pere Sabater de Viuda ℔ 4
A 4 Rm. f. 4 Ciriç de Alb. Caularia filla de Bernat f. ℔ 1 ß 0 4
A 7 Rm. f. 4 Ciriç de Alb. Maria filla de Claudi Casals ℔ 1 ß 0 4
A 14 Rm. f. 4 Ciriç de Alb. Miquel fill de Baldiri Madico ℔ 1 ß 0 4
A 16 Rm. f. 4 Ciriç de Sepult. particular de Anton Soler m.e de Casas 1 ℔ 4
A 16 Rm. f. 4 Ciriç de Sepult. particular de Marsal f. 1 ℔ 4
A 16 Rm. f. 4 Ciriç de Alb. Gaspar fill de Fran.co Serrano ℔ 1 ß 0 4
A 16 Rm. f. 4 Ciriç de Alb. Joan fill de Joseph Balaseh ℔ 1 ß 0 4

14-6

Juny 1666.

A2	Rm. p. 4 Ciris de	Alb. Eularia filla de Pere Escarrer	tt 1 0 ß
A7	Rm. p. 4 Ciris de	Alb. Fran.ca fill de Antony Andreu	tt 1 0 ß
A11	Rm. p. 4 Ciris de	Alb. Maria Anna filla de Agusti ß	tt 1 0 ß
// A15	Rm. p. 4 Ciris de	~~Alb.~~ Sepult. particular Marquesa ß	tt 1 0 ß
// A17	Rm. p. 4 Ciris de	Sepult. particular de Angel ß	1 tt ß
A18	Rm. p. 4 Ciris de	Alb. Benet fill de Joseph Castellui	1 tt ß
A20	Rm. p. 4 Ciris de	Alb. Maria filla de Jerony Boni.	tt 1 0 ß
A26	Rm. p. 4 Ciris de	Alb. Patronilla filla de Ramon.	tt 1 0 ß
A25	Rm. p. 4 Ciris de	Alb. Isabel filla de Pau Centis	tt 9 ß
A29	Rm. p. 4 Ciris de	Alb. Maria Agnes filla de diego	tt 1 0 ß
A29	Rm. p. 4 Ciris de	Alb. Joan fill de Barthomeu ß	tt 1 0 ß
A30	Rm. p. 4 Ciris de	Alb. Joseph fill de Gabriel Vila	tt 1 0 ß

Juliol 1666.

A2	Rm. p. 4 Ciris de	Alb. Francisco fill de Pere Joa Julia	tt 1 0 ß
A7	Rm. p. 4 Ciris de	Alb. Jacinto fill de Rafel Garriga	tt 9 ß
// A10	Rm. p. 4 Ciris de	~~Alb.~~ Sepult. particular Miquel	
		Flor encara ~~tro~~ no hauem pogut cobrar.	tt ß
A14	Rm. p. 4 Ciris de	Alb. Jaud. fill de Jaud. Turull	tt 1 0 ß
A15	Rm. p. 4 Ciris de	Alb. Jaud. fill de Pau Bargall	tt 1 0 ß
A22	Rm. p. 4 Ciris de	Alb. Primsenyat fill de Sagimon	tt 1 0 ß
A25	Rm. p. 4 Ciris de	Alb. Maria filla de Pere Joa.	tt 1 0 ß
A26	Rm. p. 4 Ciris de	Alb. Elena filla de Pere Net.	tt 1 0 ß

10 tt 8 ß

Agost 1666

A 10	Rm. p. 4 Ciris de	Alb. Joan fill de Ramon Prats	ll 1 0 ß
A 13	Rm. p. 4 Ciris de	Alb. Llorens fill de Domingo S.	ll 1 0 ß
A 14	Rm. p. 4 Ciris de	Sepult. particular de Antony S.	1 ll 9
A 15	Rm. p. 4 Ciris de	Sepult. particular de Joana S.	1 ll ß
A 16	Rm. p. 4 Ciris de	Alb. Joan fill de Joan Parets	ll 1 0 ß
A 17	Rm. p. 4 Ciris de	Alb. Maria filla de Valent Maido	ll 1 0 ß
A 18	Rm. p. 4 Ciris de	Alb. Maria Paula filla de Miquel	ll 1 0 ß
A 18	Rm. p. 4 Ciris de	Alb. Maria filla de Joan Caluet	ll 1 0 ß
A 22	Rm. p. 4 Ciris de	Alb. Esperanza filla de Glaudis	ll 1 0 ß
A 24	Rm. p. 4 Ciris de	Alb. Raimunda filla de Barthom.	ll 1 0 ß
A 25	Rm. p. 4 Ciris de	Sepult. particular de Josepa S.	1 ll ß

Setembre 1666

A 1	Rm. p. 4 Ciris de	Alb. Fran.co fill de la Vent.	ll 1 0 ß
A 3	Rm. p. 4 Ciris de	Alb. Maria Angela filla de Vet.	ll 1 0 ß
A 8	Rm. p. 4 Ciris de	Alb. Maria filla de Barthomeu S.	ll 1 0 ß
A 12	Rm. p. 4 Ciris de	Alb. Isabel filla de Pere Claria	ll 1 0 ß
A 23	Rm. p. 4 Ciris de	Alb. Dorotea filla de Fran.co S.	ll 1 0 ß
A 27	Rm. p. 4 Ciris de	~~Alb.~~ Sepult. particular de de Joan Franquesa	1 ll ß
A 30	Rm. p. 4 Ciris de	Sepult. particular de Monica	ll 1 6 ß

Octubre 1666

A 1	Rm. p. 4 Ciris de	Alb. Pau fill de Domingo Vilella	ll 9 ß
A 3	Rm. p. 4 Ciris de	~~Alb.~~ Sepultur. particular Fran.co S.	ll 1 6 ß
A 5	Rm. p. 4 Ciris de	Sepult. particular Joan Galderich	ll 1 6 ß
A 7	Rm. p. 4 Ciris de	Sepult. particular Maria muller S.	ll 1 6 ß

1 ll 3 ß

+

Ag	Rm	p. 4 Ciris de	Alb. Ons Fra fill de Ons Fra Salla	℔	1 0 ʒ
A20	Rm	p. 4 Ciris de	Alb fran.te fill de Sau.d Andreu	℔	1 0 ʒ

Nembre 166.

A2	Rm	p. 4 Ciris de	Sepult.a particular Guillem ʒ.	℔	ʒ
A5	Rm	p. 4 Ciris de	Sepult.a particular Madalena ʒ.	1 ℔	ʒ
A5	Rm	p. 4 Ciris de	Alb. Salvador fill de m.e Barthomeu	1 ℔	ʒ
A12	Rm	p. 4 Ciris de	Sepultura particular Jeronima ʒ.	1 ℔	1 0 ʒ
A12	Rm	p. 4 Ciris de	Alb. Cutaria filla de Carlos Costa	℔	1 0 ʒ
Alb.	Rm	p. 4 Ciris de	Alb. Anna Maria filla de Joseph ʒ.	℔	ʒ
A18	Rm	p. 4 Ciris de	Alb. Maria filla de la Benitura	℔	1 0 ʒ
Ag	Rm	p. 4 Ciris de	Alb. fran.te fill de Jaume Clapes	℔	1 0 ʒ
A20	Rm	p. 4 Ciris de	Alb. Josep fill de Paul Julia Sastre	℔	9 ʒ
A22	Rm	p. 4 Ciris de	Alb. Lluis fill de Steve Salvador	℔	1 0 ʒ
A26	Rm	p. 4 Ciris de	Alb. Elena filla de Antoni Lera	℔	1 0 ʒ
A28	Rm	p. 4 Ciris de no ha pagat	Alb. Francisca filla de Salvador Ser	℔	ʒ

Desembre 166.

A3	Rm	p. 4 Ciris de	Sepult.a particular Joseph fill de Bernat Cabriana de ser no te ha pogut anbard cobrar	℔	ʒ
A3	Rm	p. 4 Ciris de	Alb. Lluis fill de Lluis Ardiaca	℔	9 ʒ
A4	Rm	p. quatre ciris de	Alb. Joseph fill de Sau.d Domingo	℔	7 ʒ
A9	Rm	p. quatre ciris de	Alb. Pere fill de Pere Montaner	℔	1 0 ʒ
A11	Rm	p. quatre ciris de	Alb. Maria filla de Sau.d Gil	℔	1 0 ʒ
A12	Rm	p. quatre ciris de	Alb. Miguel fill de Pere Sau.d Casi esta escomunicat p. no haver pogut cobrar	℔	ʒ
A12	Rm	p. quatre ciris de	Alb. Jerone fill de Bonaventura ʒ.	℔	1 0 ʒ

A12 Rm. p. quatre cirij Alb. prim fenyat de Pere Joa. not. f. tt 1 o q

A13 Rm. p. quatre cirij de Alb. Steue fill de Morey Bori f. tt 1 o q

A16. Rm. p. quatre cirij de Alb. Mariagna fill de Jacinto Roy f.
etbaixat per aquest any

A18 Rm. p. quatre cirij de Alb. Paula fill de Jeroni Porro f. tt q
tt 1 o q

A19 Rm. p. quatre cirij de Alb. fill de la bentura tt 1 o q

A21 Rm. p. quatre cirij de Segult. particular Catharina f. 1 tt q

// A21 Rm. p. quatre cirij de Alb. Jacoba fill de Joan Bet tt 1 o q

A21 Rm. p. quatre cirij de Segult. particular de

A23 Rm. p. quatre cirij de Pere Cearret Jou flaquer 1 tt q

Janer 166[illegible]7

A1 Alb. quatre cirij de Steue fill de Miquel Gaell f. tt 1 o q

Ai Rm. p. quatre cirij de Alb. Anna Maria fill de Montserat f. tt 1 o q

// Ai Rm. p. quatre cirij de Segult. particular Madalena 1 tt q

A5 Rm. p. quatre cirij de Alb. Mariagna fill de Anthony f. tt 1 o q

A6. Rm. p. quatre cirij de Alb. Pere Lau fill de Joa. Lazer. tt 1 o q

A8 Rm. p. quatre cirij de Segult. particular Mauricij f. 1 tt q

A8 Rm. p. quatre cirij de Alb. Joseph fill de Miquel binyals tt 1 o q

A14 Rm. p. quatre cirij de Segult. particular
de Mariana Lostella fill de Joan Cret 1 tt q

A14 Rm. p. quatre cirij de Alb. Jeronima fill de Benet. tt 1 o q

A17 Rm. p. quatre cirij de Alb. Francisca fill de Joan f. tt 9 q

A18 Rm. p. quatre cirij de Alb. Ramon fill de Jeroni bidal tt 1 o 9

// A22 Rm. p. quatre cirij de Segult. particular Catarina f. 1 tt q

A29 Rm. p. quatre cirij de Segult. particular de Ramon f. tt 1 2 q

A30 Rm. p. quatre cirij de Alb. prim fenyat fill de Miquel tt 1 o q

A31 Rm. p. quatre cirij de Alb. Margarita fill de Anthony tt 9 2

Fabrer 1667.

A4	Rm. p. quatre Ciris de Sepult. particular de Joan Tomas		
A12	Rm. p. quatre Ciris de Alb. Pau fill de Barthomeu Strell	tt	4 s
// A14	Rm. p. quatre Ciris de Sepult. particular de Miquel Foix	tt	1 0 s
A16	Rm. p. quatre Ciris de Sepult. particular de Bernat Morera	1 tt	s
0 A21	Rm. p. quatre Ciris de Sepult. particular de Joseph fill de Rafel Sastre no ha pagat y perso esta citat y es foraciutat	tt	s
0 A22	Rm. p. quatre Ciris de Alb. Isabel filla de Joan Ponsola esta escomunicat per no hauer volgut pagar	tt	9 s
// A23	Rm. p. quatre Ciris de Sepult. particular de Catarina	tt	s
~~A27~~	~~Rm. per quatre Ciris de~~	tt	1 0 s

Mars 1667.

A5	Rm. p. quatre Ciris de ~~Alb.~~ Sepult. particular de Mariagna f.	1 tt	s
A9	Rm. p. quatre Ciris de Alb. Jaume fill de Jaume Jamir	tt	1 0 s
A10	Rm. p. quatre Ciris de Alb. Cecilia filla de Pere Masalera	tt	1 0 s
A15	Rm. p. quatre Ciris de Alb. Bernat fill de Jacinto Cord	tt	1 0 s
A18	Rm. p. quatre Ciris de Alb. Francisco fill de Joan Morter	tt	1 0 s
A21	Rm. p. quatre Ciris de Alb. Toni Joan fill de Antony Joan d.	tt	1 0 s
0 A22	Rm. p. quatre Ciris de Alb. Agusti fill de Pere Port d.	tt	s
0 A22	Rm. p. quatre Ciris de Sepult. particular de Anthony d.	tt	s

6 tt 14 s

Abril 1667.

A 2 Rm. p. quatre Ciris de Sepult. particular de Paula ☿. 1 ℔ ℥

// A 3 Rm. p. quatre Ciris de Sepult. particular de Isabel. 1 ℔ ℥

// A 12 Rm. p. quatre Ciris de Sepult. particular Joseph Brotons 1 ℔ ℥

A 15 Rm. p. quatre Ciris de Alb. Jeltrudis filla de Joan Padrines ℔ 1 0 ℥

A 21 Rm. p. quatre Ciris de Alb. Mariangela filla de ☿. ℔ 1 0 ℥

0 A 22 Rm. p. quatre Ciris de Alb. Antony fill de la vent. ℔ ℥

~~Emes Rm. del Caritater per les quatre atxas deixarem per la absolta sefa a Sta. Catarina lo dia de les lledanies per Boxados 8 ℥ y per lo dos any~~ ~~℔ 1 6 ℥~~

~~Emes Rm. per~~

Emes Rm. del Caritater per 4 atxes dexarem per la absolta sefa a las Caputxinas lo dia de les lledanies per Boxados 8 ℥ y per los dos anys ℔ 1 6 ℥

Emes Rm. per les quatre atxas deixarem al Caritater per la absolta sefa a Sta. Catarina lo dia de les lledanies per Vilana 2 ℔ 8 ℥ y per los dos anys 4 ℔ 1 6 ℥

Emes Rm. de dit Caritater per aquells 17 oficis fundats per lo Ill.e Sr. Jaume Corts en Sta. Eularia per lo dut de sera arraho 4 ℥ quis cu suma sis lliuras 16 ℥ soes del primer de maitg 1665 fins lo ultim de Abril 1667 6 ℔ 1 6 ℥

Emes Rm. del Sr. Can.e Gualbes per la disminuhicio de quatre atxas trosos grogas per una missa lo dia dels morts 1665 quatre sous dich ℔ 4 ℥

Emes Rm. de Mosen Pere Oller per la disminuhicio de quatre atxas trosos grogas per una missa lo dia dels morts 1665. ~~quatre~~ sinch sous dich ℔ 5 ℥

16 ℔ 17 ℥

+

emes	Rm. del Sr. Sacrista Reart per la disminuhicio de vuit atxes que sen aporta fora la Iglesia per lo dia dels morts 1665. deu sous dich	
emes	Rm. de mo. Dalgado per quatre atxes li deixarem lo dia dels morts 1665. quatre sous dich	tt 10 s
emes	Rm. del Sr. Don Joan Ribera per la disminuhicio de quatre trosos de atxes grogas per lo dia dels morts 1665.	tt 4 s
emes	Rm. de mo. Joan Duran per quatre trosos de atxes grogas li deixarem lo dia dels morts per una missa	tt 4 s
emes	Amo. Ventura morgarit per orde de Don Pedro Copons quatre atxes pero ~~muy~~ no ne ha volgut pagar ninguna cosa ~~[illegible] any ni altres~~	tt 5 s
emes	Rm. de mo. Jaume Riera per quatre trosos de atxes li dexarem lo dia dels morts 1665	tt s
emes	Rm. de mo. per quatre trosos de atxes li dexarem per lo dia dels morts 1665 vuit sous	tt 8 s
emes	Rm. per quatre trosos de atxes dexarem lo dia dels morts 1666. a Don Pedro Copons tanpoch non havem cobrat ninguna cosa	tt 8 s
emes	Rm. per quatre trosos de atxes dexarem lo dia dels morts 1666 a mo. Pere Oller	tt 8 s
emes	Rm. per quatre trosos de atxes deixarem a mo. Dalgado per lo dia dels morts 1666	tt 8 s
emes	~~deixarem~~ Reberem per quatre atxes deixarem al Dr. Doal per dit dia y any	tt 10 s

3 tt 3 s

Rebudes extraordinaries
Maitg 1665

A 26 R.m per un ofisi a la Conceptio de un albat a cant de orga — tt 4 s

A 12 de Juliol 1665 R.m del S.r Don Jaime Camps per un drap burell de la sepultura de la muller de Jeronim Oms guarda del Palau del Rey tres lliures dich — 3 tt s

A 3 de Agost 1665 per un ofisi en S.t Fran.co de un albat a cant de orga quatre sous — tt 4 s

A 4 de dit R.m per un ofisi de un albat a cant de orga quatre sous — tt 4 s

A 6 R.m per altre ofisi de un albat a cant de orga — tt 4 s

A 5 de Setembre R.m per altre ofisi de un albat a cant de orga — tt 4 s

A 16 de Octubre R.m per un ofisi de Angelis — tt 4 s

A 23 R.m per altre ofisi de Angelis — tt 4 s

A 24 de Noembre R.m per altre ofisi de Angelis — tt 4 s

A 15 de Desembre R.m ~~per altre ofisi~~ — ~~tt 4 s~~
de Fran.co Janer Argenter per tretse onsas plata li venguerem de una crema de roba dolenta de la sacristia arrahe una lliura deu sous onsa de set lliuras — 17 tt s

21 tt 12 s

+

A 10 de Desembre R.m per un ofisi de Angelis — tt 4 ß

A 28 R.m per un ofisi de Angelis — tt 4 ß

A 6 de Febrer 1666 R.m per un drap borell de la sepultura de Catarina serra viuda ab solemnitat de nostra S.ra — tt 4 ß

A 10 de Mars 1666 R.m del D.r Barus per lo drap de la sepultura de de Catharina serra de Mullet — 3 tt 1 0 ß

A 12 de Maitg 1666 R.m per un ofisi de un albat — 3 tt 1 0 ß

A 19 R.m per un ofisi de altre albat — tt 4 ß

A 30 R.m per altre ofisi de albat — tt 4 ß

A 9 de Juliol R.m per altre ofisi de albat — tt 4 ß

A 29 R.m per la disminuhicio de 4 ciris per un ofisi en S.ta Margarida — tt 4 ß

A 30 de Agost 1666 R.m cent sexanta set lliures per cent y onsa onsas plata ab riell a quinse reals onsa la qual hisque de una crema que ferem de 3 terns vells y altra roba dolenta per orde del Molt Ill.e Capitol la qual plata fou pesada per lo contrast en casa llopart argenter que pagat lo contras quedaren ditas — 167 tt ß

Emes Rerem per dos ofisis per lo dret del 14 ciris — tt 8 ß

Emes R.m del Can.e Alper per lo drap de lurs present del S.r Capitol Osona 3 tt y de llogari fabregas per lo drap de la sepultura de de N.a S.ra de Jeronima Piquer 2 tt y a dit per los 2 draps y telas de las sepulturas de Maria Sariol y de dona Jques castellui — 3 tt — ß — 2 tt — ß — 6 tt — ß

186 tt 16 ß

Rebudes de Possecions Can.ls Maitg 1666.

Al Primer de Juny 1665 R.m per lo dret del ciri de S.ta Eularia per la posesio del Canonicat del S.r ~~Anthonio de Eril~~ don francisco de Eril ——— 3 tt 4

A 12 de Maitg 1666. Reberem per la possecio del deganat prenque lo S.r Don Lluis de Josa per lo ciri de S.ta Eularia ——— 1 tt 1 o 4

A 21 de Maitg 1666 Reberem per posesio del Ardiaconat prenque lo S.r Can.e Gallart una lliura deu sous ——— 1 tt 1 o 4

6 tt 4

Rebudes de Sepulturas Can.ts
Maitg 1665

Al 12 de Juliol Reberem per la Sepult.
canonical muller de Jeronim Oms — 1 ll 2 s

A 29 de Agost 1666 Reberem per la Sept.
canonical de Don Joan Llordat — 1 ll 2 s

A 3 de 8.bre 1666 Rebe. per la Sepult.
del Dor. Miquel Joan Osona Capij-
col y Can.a de la present Iglesia 1 ll 2 s

3 ll 6 s

Rebudes de Seguetures de Benefit.
Maig 1665

Rebudes de sepultures de Benefist.
Maitg 1665

[illegible]

Rebudas de Combregars y Bateixs. Maitg 1665.

A 22 de Desembre 1665. partirem la caxa de las las comunions toca per la part de la sacristia tres lliuras deu sous, y sis diners — 3 ll 10 s 6

A 25 De Abril 1666 partirem la oferta del Monument y la caixa de las comunions toca per la sacristia tres lliures dotze sous — 3 ll 12 s

A 2 de Octubre 1666 reberem de la oferta del Combregar del S.r Capiscos Osona — ll 3 s 6

A 2 de Janer 1667. partirem ab los domers la caxa dels combregars de S.ta Eularia la part toca a la sacristia son quatre lliures tretse sous dich — 4 ll 13 s

A 10 de Abril 1667. reberem per los combregars de S.ta Eularia, y la oferta del Monument set lliures nou sous y quatre — 7 ll 9 s 4

En lo mes de Maitg 1665. Reberem de la part dels bateix una lliura quatre sous y sis — 1 ll 4 s 6

Emes R.m per los bateix fets en lo mes de Juny 1665 quatre lliuras vuit sous dich — 4 ll 8 s

Emes R.m per los bateix fets en lo mes de Juliol 1665. quatre lliures deu sous y sis dich — 4 ll 10 s 6

Emes R.m per los bateix fets en lo mes de Agost 1665 dos lliures tres sous dich — 2 ll 3 s

Emes R.m per los bateix fets en lo mes de Setembre 1665. tres lliures dotze sous — 3 ll 12 s

35 ll 6 s 4

Bateix

Emes R.m per los bateix del mes de 8.bre 1665 tres lliures decet sous y sis dich	3 ll 17 s 6
Emes R.m per los bateigs del mes de 9.bre 1665 tres lliures setse sous y tres dich	3 ll 16 s 3
Emes R.m per los bateigs del mes de Desembre 1665 tres lliures catorse sous y vuit dich	3 ll 14 s 8
Emes R.m per los bateix del mes de Janer 1666 quatra lliuras dots e sous y nou dich	4 ll 12 s 9
Emes R.m per los bateix fets en lo mes de febrer 1666 tres lliuras catorsa sous y sinch	3 ll 14 s 5
Emes R.m per los bateix fets en lo mes de Mars 1666 quatra lliures set sous dich	4 ll 7 s
Emes R.m per los bateix fets en lo mes de Abril 1666 dos lliuras dos sous y sis	2 ll 2 s 6
Emes R.m dels bateixs fets en lo mes de Maitg 1666 dos lliuras tres sous	2 ll 3 s
Emes R.m dels bateix fets en lo mes de Juny 1666 tres lliures onse sous dich	3 ll 11 s
Emes R.m en lo Juliol per los bateix	2 ll 9 s 6
Emes R.m en lo Agost per los bateix	3 ll 17 s 6
Emes R.m per los bateixs del setembre	3 ll 10 s 10
Emes R.m per los bateixs 8.bre 1666	4 ll 9 s
Emes R.m per los bateigs de 9.bre	5 ll 14 s

51 ll 18 s 11

+

// Emes R.m per los bateigs de Desembre — 3 tt 6 s 6

Janer 1667.

// Emes R.m per los bateigs de Janer — 4 tt 5 s 3

Emes R.m per los bateigs febrer — 8 tt 6 s

// Emes R.m per los bateigs del Mars — 7 tt 1 s 4

// Emes R.m per los bateigs del mes de Abril tres lliures sis sous y nou — 3 tt 6 s 9

23 tt 5 s 10

Dates de enrramades.

Maitg 1665

A 3	Pagarem deles rosas y altres flos nesesarias per lo adorno de la Creu ques posa al Presbiteri lo dia de sta Creu de Maitg ~~los~~ una Jiuret y ~~un sou~~ catose sous dich — folio 1.	1 tt	1	4 ß
Emes	Un cap dell de fil de empalomar per dita Creu —	tt	2 ß	6
Emes	Pera refrescar los fusters que adobauen dita Creu per vi blanch com es de costum —	tt	1 ß	6
Emes	Per lo treball y salari acostumat de dits fusters m.e y fadrins —	tt	6 ß	
A 30	Pagarem al escola major per lo trebal de espolsar lo tabarnacle per la festa de Corpus —	tt	5 ß	
Emes	Pagarem a Barthomu Casas per espolsar antes dit tabarnacle ab la gata —	tt	5 ß	

Juny 1665

Emes	Pagarem a Isabel Martina Remalleta per las toias y ramellets per la custodia lo dia y cap de octaua de Corpus ab rebuda f.o 1.	2 tt	1	18 ß
Emes	Pagarem per la ginesta comprarem per tota la octaua de Corpus poms y esfullada —	2 tt	1	0 ß
Emes	Pagarem per Clauells lliris ~~[illegible]~~ alts cascalli y altres flos per tota la 8.a —	2 tt		ß

9 tt 15 ß

Emes Pagarem per fer espolsar las catifas per dita festiuitat — tt 4 ß

Emes Pagarem al escola major per lo salari de posar los duchs als pilars majors rebuda f.o — 1 tt ß

Juliol 1665

Emes Pagarem a Barthomeu Casas per la rama posa entre los ciris de S.ta Eularia la segona dominica de Juliol per la segona translacio — tt 5 ß

Emes Pagarem per fil cordells agulles y claus per dita translacio de S.ta Eularia — tt 1 0 ß

Octubre 1665

Emes Pagarem a Barthomeu Casas per la enramada de la translacio segona de S.ta Eularia — tt 5 ß

Emes Pagarem per ajuda de la festa y enrramada de dita S.ta Eularia per lo que fou menester y nesesari a la S.ra Llanas — tt 9 ß

Desembre 1665

A 23 Pagarem al escola major per espolsar lo altar major — tt 5 ß

Febrer 1666

A 12 Pagarem a Barthomeu Casas per la enrremada de S.ta Eularia — tt 5 ß

Emes Per dita enrramada nou canas cordel y un capdel de fil de engalomar — tt 5 ß 3

Emes Coto fluix per les figueres — tt 8 ß

3 tt 1643

+

Emes	Per lo treball de enpaperar la Reixa al escola paper y treball	ll	8 s
Emes	Pagarem per lo Rafrescar	ll	6 s
Emes	Pagarem a m.e Puitg y los fadrins per les pots que clauaren y de la tomba de S.ta Eularia allergar lo altar y per tot lo que foren menester	ll	8 s
Emes	Pagarem per lo salari toca a cada qual per lo treball de dita enremada so es		
P.o	Als sacristans 12 s + a cadahun als monjes 6 s quiscu al escola major 6 s que junt es	2 ll	2 s

+quiscu

Abril 1666.

28 Emes	Pagarem per los dos brots de llorer per los campanars a Barthomeu Casas per la Dominica de Rams	ll	5 s
Emes	Pagarem a Badia Boua pages per la palma de la Dominica de Rams trent sis lliures ducs f.o 7.	36 ll	s
Emes	Pagarem de espolsar los catifas per lo monument als fadrins del campanar	ll	6 s
Emes	Pagarem al escola major per lo salarite de posar los ducs vna lliura en f.o 8.	1 ll	4
Eme	Pagarem a Isabel Martina per los ramellets y de la caixa del Monument y la canya del Exultet		
Emes	Pagarem a fran.co Visens bastaix per quatre dias lo llogarem a la semana s.ta per a ajudar a fer lo monument y a replegar la fera per lo demes fou nesesari arraho vut sous cada dia vna lliura dotse sous	4 ll 1	2 s

42 ll 7 s

+

emes	Pagarem per aigua de olor ~~per~~ y flors per la adoracio sis sous	tt	6 ß
emes	Pagarem lo sopar del dimars sant y dinar del Divendres ~~ab~~ y un barralo de vi per los qui ajudaren a fer lo monument	13 tt	19 ß
emes	Pagarem per dos papers de Agullas	tt	5 ß
emes	Pagarem per un quarter de vitrobat per la comunio del dijous sant	tt	10 ß
emes	Per dos lliures de neu	tt	1 ß
emes	Pagarem al escola major per espolsar lo tabarnacle ~~lo~~ per las festes de Pasqua	tt	5 ß
emes	Pagarem al vadel per lo cartel	tt	5 ß
emes	Pagarem y repartirem entre tots aquells quins ajudaren a ~~fer~~ enpaliar y desenpaliar lo monument conse acostuma	4 tt	ß

Maitg 1666.

A3	Pagarem per las rosas foren menester per lo anrremar la creu trenta quatra lliuras arrosas ~~arraho~~ arraho de sous per lliura una liura catorse sous	1 tt	14 ß
emes	Per vint dotsenas de cascalls a soula dotsena	1 tt	ß
emes	Per unas altras flors blancas	tt	4 ß
emes	Pera rafrescar lo fuster y fadrins	tt	3 ß

Juny 1666.

emes	Pagarem a Barthomeu casas per espolsar lo tabarnagla o altar major per la festa de corpus	tt	5 ß

22 tt 17 ß

A

Emes Gastarem lo dia de Corpus y tota la octaua per claus giuesta lliris cascals y altres y los que per cada dia de la octaua eren menester sis lliures deute sis sous y sinch — 6 ll 6 s 5

Emes Pagarem a Isabel Martina per las toias y ramellets de la custodia dia de Corpus y cap de octaua — 2 ll 8 s

Emes Pagarem al escolta major per lo duchs posar y lleuar sons calcri — 1 ll s

Emes Pagarem per espolsar las catifas — ll 4 s

Juliol 1666.

Emes Pagarem a Barthomeu Casas per la rama que posa entre los ciris de Sta Eularia per la translacio — ll 3 s

Emes Gastarem per ajudar a fer la enrramada a na planas una lliura sis sous — 1 ll 6 s

Emes Pagarem a dita Plan quatre lliures que li hauian quedat a deurer de la festa de Sta Eularia de febrer prop passat per lo que acostuma gastar la sacristia per dita enrramada — folio 9 — 4 ll s

LA ll 9 95

emes Pagarem a Cularia Planas per
per lo que acostuma gastar la
sacristia per Sta Eularia de febrer
a la enrramada quatra lliuras
y per lo febrer 1667. Rebuda
en folio ——— 22 ——— 4 ll

octubre 1666

A 23 Pagarem a Barthomeu Cosas
per la enrramada de Sta Eularia ll 5 s

emes Gastarem per ajudar a na planas
per la enrramada ——— ll 9 s

febrer 1667

A 12 Dia de Sta Eularia gastarem
per la enrramada a mes del
que gasta la Sra Planas. Cordas
fil agulles mitja lliura de
coto fluix 25 claus dinals 30
de dos puntas y fil de mano cort. 1 ll 1 6 s 6

emes Per lo rafresch que se dona per
lo treball de enpaliar y desenpa-
liar de nou sous ——— ll 1 9 s

emes Gastarem per lo paper que entra
a la reja y per lo treball de posarlo ll 8 s 3

7 ll 17 s 9

emes Pagarem a Barthomeu Casas per la enrramada — ll 10 s

emes Pagarem per lo salari de sacristans, monjos, y esola major, per lo treball de enpaliar — 2 ll 2 s

Abril 1667.

As de Abril Pagarem a Barthomeu Casas per lo dos brets dels campanars dia de Rams — ll 5 s

emes Pagarem a Joseph Negra pages de St. Joan Despi corantabuit lliuras consta ab rebuda en folio — 17 — 48 ll — s

emes Pagarem per espolsar las catifas — ll 6 s

emes Pagarem a Isabel Martina una lliura un sou ab rebuda — folio — 18 — 1 ll — 1 s

emes Gastarem per lo sopar del dimars sant per aquells que ajudaren al monument com es de ostuna y diuendres sant quinse lliures de nou sous — 15 ll 19 s

emes Gastarem per lo vi blanch ~~dela~~ — ll 10 s

emes Pagarem per espolsar lo tabernacle — ll 5 s

emes Al vedell per lo cartell — ll 5 s

emes Pagarem a Franchco Vsens bastaix per los jornals de quatre dias — 1 ll 12 s

emes Per los que ajudaren a fer lo monument — 4 ll s

74 ll 15 s

Datas de festes, y Aniuersaris Maitg 1665

A 5 de Agost 1665 Gastarem per lo aniuersari del Dr. Montserrat Parareda Can.e penitentier ab solemnitat de N.a S.ra ad nives donant als S.rs Canonges, 2 ₰ beneficiats Preueres, 1 ₰ no p.res y conduptices 6 di. als acolits 4 di. al organista 2 ₰ manpador 6 di. monjes 9 ₰ sacristia 7 ₰ que sunt suma sis lliuras deu sous y sis dich en est aniuersari nos pagan vnits — 6 ₶ 10 ₰ 6

A 5 de Agost 1666. Gastarem per lo ani del Dr. Montserrat Parareda Can.e Penitencier ab solemnitat de N.a S.ra donant les distributions de la manera que dalt estadit y sens vnits vuit lliures set sous y 6 — 8 ₶ 7 ₰ 6

A 18 de Agost 1666. Gastarem per lo aniuers.o fa tots anis la sacristia per Bernat Corbera Ardiaca del Panades, y Altres donant als S.rs Can.es 2 ₰ 8 Benf. Preueres 1 ₰ 4 jouens y conduptices, 7 di. ab oferta general compresos los vnits suma tretse lliures diuuit sous y 4 cau al Juliol lo qual se fa per lo Juliol 1665 dich — 13 ₶ 18 ₰ 4

28 ₶ 16 ₰ 4

Al 19 de Agos 1666 Gastarem per lo aniuersari
fa la sacristia tots anys per Bernat
Corbera Ardiaca del Panades, y de fran.ch
Oliell, y Anna Gana donant als S.rs Can.ds
2 ß 8 beneficiats preueres 1 ß 4 Jouens
y conduptius 7 di. ab oferta general sele-
brat per lo mes de Juny del present any
compresos los vnits que junt suma tretse
lliures denou sous y vuit dich —— 13 ll 19 ß 8

Al Primer de setembre 1666 Gastarem per
lo aniuersari de Pere Benet Roca
flaquer, y per lo setembre 1665 set
lliures deuuit sous dich 7 ll 18 ß donant
als S.rs Canonges 2 ß beneficiats pr.s 1 ß
Jouens y conduptius 4 di. en est aniuersari
pagan vnits —— 7 ll 18 ß

Al 6 de setembre 1666 Gastarem per lo aniuer-
sari de Joan Gilet y felip de Malla Can.ds
per lo 7.bre 1665. deu lliuras diuuit sous
y sis donant als S.rs Can.ds 2 ß benefi.
1 ß jouens, y condubtius 6 di. pagats los
vnits deu lliuras diuuit sous diuy sis — 10 ll 18 ß 6



A 19 de Agost 1666. Gastarem per lo aniversari fa la sacristia tots anys per Bernat Corbera Ardiaca del Panades y altres ab la distributio acostumada y per lo Juny de 1666. tretse lliures de nou sous y vuit dich ——— 13 ll 1 9 s 8

A 1 Primer de setembre Gastarem per lo ani de Pere Benet Roca flaquer set lliures diuuit sous ab la distribucio acostumada com en lo llibre de lo aniversaris se trobara y per lo setembre 1665 ——— 7 ll 1 8 s

A 6 de dit Gastarem per lo ani de Joan Gilet y felip de malla Canonges per lo setembre 1665 deu lliures deuuit sous y sis di. ab la distribucio acostumada pagant los vnits ——— 10 ll 1 8 s 6

A 10 de setembre 1666 Gastarem per lo ani de Pere Benet Roca flaquer per lo setembre 1666. ab la distribucio acostumada sens pagar vnits ——— 7 ll 1 6 s 8

A 12 de dit Gastarem per lo ani de Joan Gilet y felip de Malla y per lo any 1666 onse lliures catorse sous dich ——— 11 ll 1 4 s

52 ll 7 s 10

Datas de Missas Completas y Sermons

Martg 1665

A2	Gastarem y pagarem per les completes del S.r Canõge Boldo en S.ta Eularia una lliura setse sous	1 ℔ 1	6 ß
A3	Gastarem per la missa matinal a cant de orga dia de S.ta Creu perque se aserta en diumenge	℔	8 ß 6
A9	Gastarem per les completes de Boldo	1 ℔ 1	6 ß
A14	Gastarem per la missa matinal a cant de orga dia de la Asentio	℔	9 ß
A16	Gastarem per les completes de Boldo	1 ℔ 1	4 ß
A23	Gastarem per les Completas de Boldo	1 ℔ 1	6 ß
24 ~~Dit dia~~	Gastarem per la missa matinal a cant de orga	℔	9 ß
A25	Gastarem per lo sermo de la segona festa del Esperit Sant	℔ 1	2 ß
A26	Gastarem per lo sermo de la tersera festa	℔ 1	2 ß
A30	Gastarem per les completes de Boldo	1 ℔ 1	6 ß

Juny 1665

A13	Gastarem per les completes de Boldo	1 ℔ 1	2 ß
A20	Gastarem per les Completes de Boldo	1 ℔ 1	6 ß
A24	Gastarem per lo sermo del dia de S.t Joan	℔ 1	2 ß
A27	Gastarem per les Completes de Boldo	1 ℔ 1	6 ß

Juliol 1665

A2	Gastarem per la missa matinal dia de la visitatio	℔	9 ß
A2	Gastarem per la misa de Miralles dit dia de la visit.o	2 ℔ 1	6 ß
A4	Gastarem per les Completas de Boldo	1 ℔ 1	6 ß
A11	Gastarem per les Completas de la vigilia de la translacio segona de S.ta Eularia	℔ 1	5 ß

23 ℔ 96

A12 Gastarem per la misa matinal acant de orga dominica segona de Juliol per la segona translacio de Sta Eularia vuit sous dich ——— tt 8 s

A18 Gastarem per les completas de Boldo ——— 1 tt 1 8 s

Agost 1665.

A15 Gastarem per la missa matinal dia de la Asumptio tt 9 s

A15 Gastarem per lo ofisi de Pere Benet Roca als Claustros ——— 1 tt 1 5 s

A27 Gastarem per la misa Canonical del dia de St Agusti en St Olaguer ——— 1 tt 1 2 s

Setembre 1665.

A6 Gastarem per les Completes de Boldo ——— 1 tt 1 4 s

e mes Gastarem per les completas de dit Boldo que hauiam sesat de pagar des del primer de Agos fins als 6 de setembre vuit lliures 8 tt s

A8 Gastarem per la misa matinal acant de orga lo dia de la Natiuitat de Nostra Sra ——— tt 9 s

6 A8 Gastarem per la misa cantada als Claustres per Pere Benet Roca ——— 1 tt 1 5 s

A12 Gastarem per les Completes de Boldo ——— 1 tt 1 4 s

A19 Gastarem per les completes de Boldo ——— 1 tt 1 8 s

A26 Gastarem per les Completes de Boldo ——— 1 tt 1 4 s

Octubre 1665.

A3 Gastarem per les Completes de Boldo ——— 1 tt 1 4 s

A10 Gastarem per les Completes de Boldo ——— 1 tt 1 8 s

A17 Gastarem per les Completes de Boldo ——— 1 tt 1 6 s

26 tt 14 s

A22 Gastarem per les Completes de la primera Translatio de S.ta Eularia — ll 1 2 s

A13 Gastarem per la missa matinal di dita S.a Eularia — ll 8 s 4

A25 Gastarem per les Completes de Boldo — 1 ll 1 6 s

A31 Gastarem per les Completes de Boldo — 1 ll 1 4 s

Noembre 1665.

A1 Gastarem per la missa matinal a cant pla ab orga dia de tots los Sants — ll 1 2 s

A7 Gastarem per les Completas de Boldo — 1 ll 1 6 s

A14 Gastarem per les Completas de Boldo — 1 ll 1 8 s

A19 Gastarem per la misa matinal dia de la Edificatio — ll 9 s 6

A21 Gastarem per la missa matinal dia de la Presentatio — ll 1 0 s

A21 Gastarem per les Completas de Boldo — 1 ll 1 6 s

A28 Gastarem per les Completas de Boldo — 1 ll 1 8 s

Desembre 1665.

A8 Gastarem per la misa matinal dia de la Concep.o — ll 8 s

dit dia Gastarem per la misa de Pere Benet Roca als Claustr. — 1 ll 1 5 s

A5 Gastarem per les Completes de Boldo — 1 ll 1 6 s

A12 Gastarem per les Completes de Boldo — 1 ll 1 8 s

A18 Gastarem per la Misa matinal expectatio — ll 8 s

A18 Gastarem per la misa de Roca als Claustros — 1 ll 1 5 s

A19 Gastarem per les Completas de Boldo — 1 ll 1 6 s

A25 Gastarem per la missa matinal dia de Nadal — ll 1 1 s

A26 Gastarem per les Completes de Boldo — 1 ll 1 6 s

25 ll 12 s 10

+

Janer 1666

A2	Gastarem per les Completas de Boldo	2 ll ß
A6	Gastarem per la misa matinal dia dels Reis	ll 8 ß
A9	Gastarem per les Completas de Boldo	2 ll ß
emes	Gastarem per lo sermo dels Sants Innocents	ll 1 2 ß
A16	Gastarem per les Completas de Boldo	1 ll 1 6 ß
emes	Gastarem per lo sermo del dia dels Reis	ll 1 2 ß
A23	Gastarem per les Completes de Boldo	2 ll ß
A30	Gastarem per les Completes de Boldo	1 ll 1 6 ß

Febrer 1666.

A2	Gastarem per la misa de Roca als claustros lo dia de la Candelera	1 ll 1 5 ß
A6	Gastarem per ~~per~~ les Completes de Boldo	2 ll ß
A13	Gastarem per les Completes de Boldo	1 ll 1 8 ß
A12	Gastarem per la misa matinal del dia de Sta Eularia	ll 9 ß 6
A20	Gastarem per les completes de Boldo	2 ll ß
A27	Gastarem per les completes de Boldo	1 ll 1 8 ß

Mars 1666.

A6	Gastarem per les completes de Boldo	2 ll ß
A13	Gastarem per les completas del primer disapte de Quaresma	1 ll 1 7 ß 6
A21	Segon disapte de Quaresma gastarem per les completes	1 ll 1 3 ß 6

2 ll 15 ß 6

emes	Per lo tercer disapte de Quaresma completes	1 ll 11 s 6
emes	Quart disapte de quaresma per les completes	1 ll 19 s 6
emes	Quint disapte de quaresma per les completes	1 ll 17 s 6
emes	Sise disapte de quaresma per les completes	1 ll 16 s 6
emes	Gastarem per les completes del sete disapte	1 ll 19 s 6
A25	Gastarem a la misa matinal dia de Pasqua	ll 10 s

Maitg 1666

A1	Gastarem per les completes de Boldo	1 ll 16 s
A8	Gastarem per les completes de Boldo	1 ll 18 s
A15	Gastarem per les completes de Boldo	1 ll 16 s
A22	Gastarem per les completes de Boldo	1 ll 18 s
A29	Gastarem per les completes de Boldo	1 ll 16 s

Juny 1666.

A2	Gastad. p. la misa matinal de la presentacio de N.a S.ra	ll 8 s
A5	Gastad. per les completes de Boldo	1 ll 16 s
A12	Gastad. per les completes de Boldo	2 ll s
A13	Gastad. per la misa matinal dia de Pasqua	ll 10 s
emes	Gastad. per los sermons de la seona y tersera festa	1 ll 4 s
A19	Gastad. per les completes de Boldo	2 ll s

26 ll 16 s 6

+

Juliol 1666.

A 2	Gastarem p. la misa matinal visitacio de N.ra S.ra	ll 9 s
Dit dia	Gastarem per lo offissi canonical per Miralles	ll s
A 3	Gastad. per les completes de Boldo	1 ll 1 8 s
A 10	Gastad. per les completes de la vigilia de la translatio segona de S.ta Eularia	ll 1 4 s 8
A 11	Gastad. per la misa matinal de dita festa de S.ta Eularia	ll 7 s 6
A 17	Gastad. per les completes de Boldo	2 ll s
A 24	Gastad. per dites completes	2 ll s
A 31	Gastad. per dites completes	2 ll s

Agost 1666

A 7	Nos digueren completes de S.ta Eularia per la vinguda de la S.ra Emperetris	ll s
A 14	Gastad. per les completes de Boldo	1 ll 1 6 s
+ A 21	Gastarem per les completes de Boldo	2 ll s
A 28	Gastad. per dites completes	1 ll 1 8 s
+ A 15	Gastarem per la misa matinal de N.a S.ra	ll 1 0 s
A 15	Gastad. per la misa de Roca als Claustros	ll 1 5 s
emes	Gastad. a la Dominica infra 8.a per la misa matinal ab orga tantum	ll 6 s
A 27	Gastad. per lo offisi canonical en S.t Olaguer de S.t Agusti	1 ll 1 2 s

Setembre 1666.

A 4	Gastad. per les completes de Boldo	2 ll s
A 8	Gastad. per la misa matinal dia de N.a S.ra	ll 1 1 s
emes	Gastad. per la misa dels Claustres per Roca	ll 1 5 s
A 11	G.m per les completes de Boldo	1 ll 1 8 s

23 ll 10 s 2

A 18 Gastaõ. per les Completes de Boldo — 1 ll 1 8 ß
A 25 Gas.m per dites completes — 2 ll ß

Octubre 1666.

A 2 Gastarem per les completes de Boldo — 1 ll 1 8 ß
A 9 Gastaõ. per dites completes — 1 ll 1 8 ß
A 16 Gastaõ. per les de Boldo — 2 ll ß
A 22 Gastaõ. per les completes de la Vigilia de la primera translacio de S.ta Eularia — ll 1 4 ß
A 23 Dia de S.ta Eularia gastaõ. per la misa matinal — ll 8 ß
Dit dia Gastarem per les completes de Boldo — 2 ll ß
A 30 Gastaõ. per les completes de Boldo — 1 ll 1 6 ß

Noembre 1666.

A 1 Dia de tots los Sants gastaõ. per la misa matinal — ll 8 ß
A 6 Gastarem per les completes de Boldo — 1 ll 1 8 ß
A 13 Gastaõ. per dites Completes — 1 ll 1 6 ß
A 19 Dia de la edificatio de S.ta Eularia misa mati.l — ll 1 0 ß
A 20 Gastaõ. per les Complets de Boldo — 1 ll 1 6 ß
A 21 Gastaõ. per la misa matinal dia de la Presẽtacio — ll 1 0 ß 6
A 27 Gastaõ. per les completes de Boldo — 1 ll 1 8 ß

Desembre 1666

A 8 Gastarem per la misa matinal — ll 8 ß
Dit dia Gast.o per lo ofisi de Roca — ll 1 5 ß
A 4 Gastaõ. per les completes de Boldo — 1 ll 1 6 ß
A 11 Gastarem per les completes de Boldo — 1 ll 1 6 ß
A 18 Gastarem per les completes de Boldo — 1 ll 1 4 ß
Dit dia Gastarem per la misa matinal de la expectacio — ll 7 ß 8

30 ll 5 ß 2

+

A 18 Dia de la expectatio gastarem per la misa de Pere Benet rocas — ₶ 1 5 ß

+ A 25 Dia de Nadal gastarem per lo ofici matinal de S.ta Eularia als cantors — ₶ 1 0 ß

A 28 Gastarem per lo sermo dels S.ts Ignocents — ₶ 1 2 ß

+ Dit dia esent disapte per ser disapte nos diguerem completas en S.ta Eularia per ser dia ocupat.

Janer 1667.

Al Primer gastarem per les completes de Boldo — 1 ₶ 1 6 ß

Dit dia gastarem per lo sermo del cap de any — ₶ 1 2 ß

A 6 Dia de Reis gastarem al misa matinal — ₶ 1 5 ß

A 8 Gastarem a las completes de Boldo — 1 ₶ 1 8 ß

E mes Gastarem per lo sermo dels Reis — ₶ 1 2 ß

A 15 Gastarem a las completas de Boldo — 1 ₶ 1 8 ß

A 22 Gastarem a las completas de Boldo — 1 ₶ 1 6 ß

A 19 Gastarem a las completas de Boldo — 1 ₶ 1 6 ß

Febrer 1667

A 5 Gastarem per les completes de Boldo — 1 ₶ 1 6 ß

A 2 Gastarem a la misa matinal — ₶ 6 ß

Dit dia Gastarem per la misa de Roca — ₶ 1 5 ß

A 12 gastarem a la misa matinal de S.ta Eularia — ₶ 9 ß

Dit dia ~~gastarem~~ nos di diguerem completas per ser dia ocupat de S.ta Eularia —

A 27 Primer disapte de quaresma gastarem per les completas — 1 ₶ 1 3 ß 6

17 ₶ 18 ß 6

+

Mars 1667

A5	Segon disapte de quaresma gastarem per les completes	1 ll 1 2 s 6
A12	Tercer disapte de quaresma gastar. per les com.	1 ll 1 2 s 8
A19	quart disapte gastarem per les completes	1 ll 1 4 s 6
A24	Vigilia de N.a S.ra gastarem per les completes	ll 1 6 s
A25	Gastarem per la misa matinal de N.a S.a	ll 1 0 s
Dit dia	gastar. a la misa de Pere Benet Roca	ll 1 5 s
A26	quint disapte de quaresma gastar. per les com.	1 ll 1 6 s 6

Abril 1667

A2	sise disapte de quaresma gastarem per les com.	1 ll 1 8 s 6
A9	sete y ultim disapte de quaresma per com.	1 ll 1 2 s 6
A10	dia de Pasqua gastarem a la misa matinal	ll 1 0 s
A12 y 13	segona y tercera festa per los sermons	1 ll 4 s
A16	Gastarem per les completas de Boldo	1 ll 16 s
A23	Gastarem a les completes de Boldo	1 ll 1 6 s
A30	Gastarem a las completes de Boldo	1 ll 1 0 s
Emes	Pagarem al pare fra Anthony Isern de S.t Jerony de la Murtra per las lli-sons de S.t Lluch nou lliures en folio 2	9 ll s
Emes	Pagar. al Pare fra Onorat Puig lector de lorde de S.t Fran.co de Paula nou lliures per la lectura de S.t Lluch en folio 27	9 ll s

37 ll 4 s 4

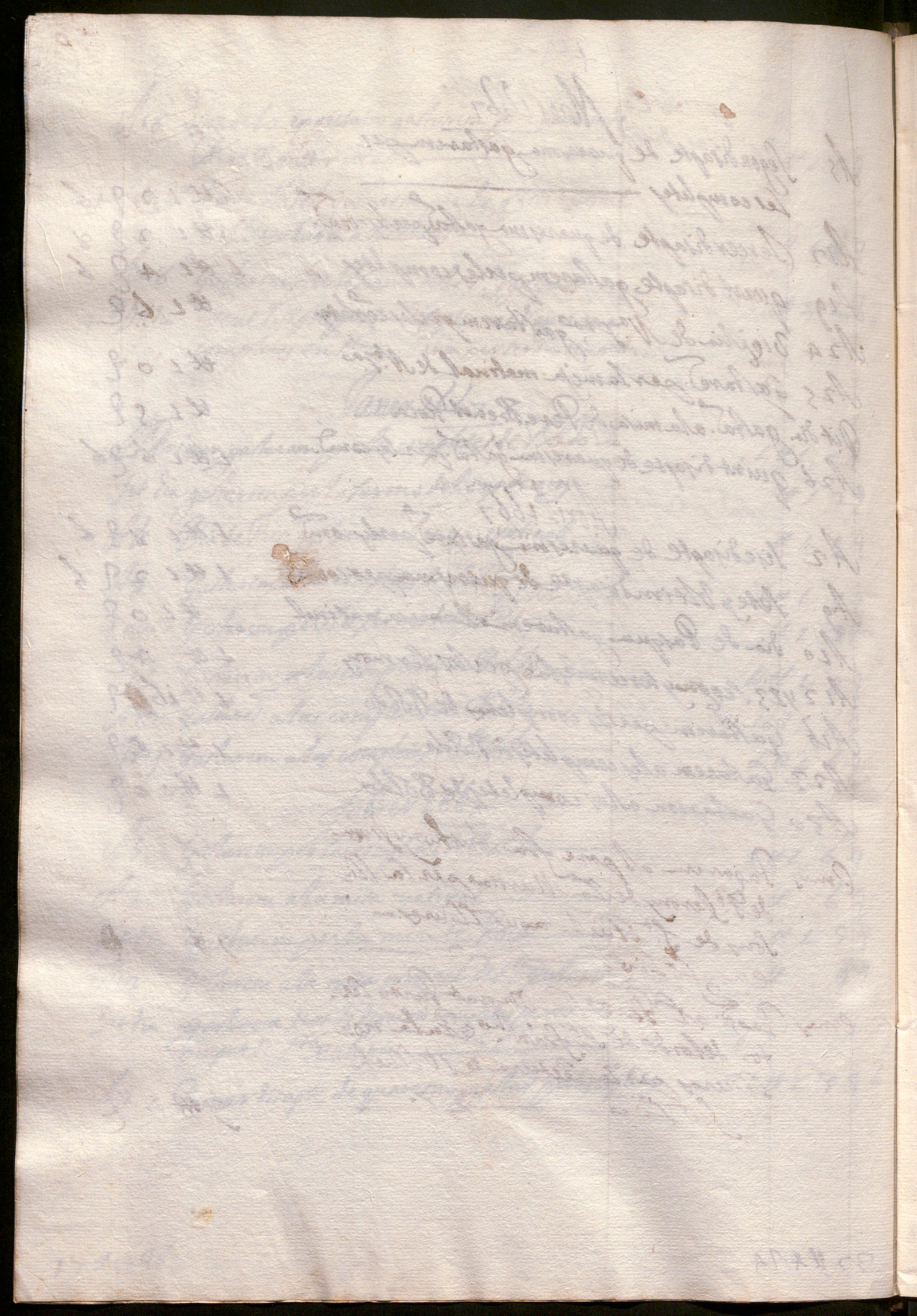

Datas de custurera y bugadera.

Maig 1665

Pr.l	Pagaren a sor Ursulla Jover Religiosa del monestir dels Angels dinuit lliures onse sous ab rebuda en folio 2	18 ℓ 1 s
Omes	Pagaren a la sobredita sor Ursulla Jover Religiosa dels Angels vint y sinch lliures dinuit sous costa ab rebuda en folio 11	25 ℓ 18 s
Omes	Pagaren a dita sor Ursulla vint lliures quatre sous y dos ab rebuda en folio 23	20 ℓ 4 s 2
Omes	Pagaren a Coloma Garriga per [illegible]	[illegible]
[illegible]	[illegible]	[illegible]

Datas de custurera, y bugadera.
Maitg 1665

Pr.º Pagarem a sor Ursula Jouer Religiosa del monestir dels Angels diuuit lliures onse sous ab rebuda en folio — 2 — 18 ll 1 1 s

Emes Pagarem a la sobre dita sor Ursula Jouer Religiosa dels Angels vint y sinch lliures diuuit sous consta ab rebuda en folio — 11. — 25 ll 1 8 s

Emes Pagarem a dita sor Ursula vint lliures quatre sous y dos ab rebuda en fol.º — 23. — 20 ll 4 s 2

Emes Pagarem a Coloma Garriga per lo fill y Mans de fer quatra Albas beneficials sis lliuras a raho quinse real cada una en folio 1 — 6 ll s
y ab al tre partit ab la mateixa rrabuda — 1 ll 4 s

Emes Paga.º a Jeronima Casas pera ramendar, y natejar la empaliada blanca y llansols de tot loany set lliures diuuit sous — folio — 6 — 7 ll 1 8 s

79 ll 15 s 2

Datas de Vi oli y Ganfanons.

Maitg 1665.

A 9 Gastarem per lo port dels ganfanons de la profeso ques feu per anar acercar lo cos de S.ta Madrona — ℔ 1 6 ß

A 11 Gastarem per lo port dels ganfanons dels tres dias de les Lledanies — ℔ 1 8 ß

A 13 Gastarem per los ganfanons de la profeso de la benedictio de les fonts — ℔ 4 ß

Juny 1665.

A 4 Gastarem per lo port de la Creu major del dia y cap de octaua de Corpus — 1 ℔ 2 ß

Emes Gastarem per lo port dels ganfanons del dia y cap de octaua de Corpus — ℔ 1 8 ß

A 14 Gastarem per lo port dels ganfanons de la tornada de S.ta Madrona — ℔ 1 6 ß

A 29 Gastarem per la Creu major de la la profaso de S.t Pere — ℔ 1 1 ß

Emes Gastarem per los ganfanons de dita profaso. — ℔ 4 ß

Agost 1665.

A 15 Gastarem per los ganfanons de la profeso de N.a S.ra — ℔ 6 ß

Emes Gastarem per lo creu major ~~ganfanons~~ — ℔ 1 1 ß

6 ℔ 6 ß

Octubre 1665.

Emes Gastarem per lo port dels ganfanons del dia del Angel Custodi ——— tt 6 s

Noembre 1665.

Emes Pagarem per los ganfanons dela profeso de St. Seuer ——— tt 6 s

Janer 1666.

A 7 Pagarem per lo port dels ganfanons dela profeso de St. Ramon ——— tt 6 s

A 20 Pagarem per lo port dels ganfanons dela profeso de St. Sebastia ——— tt 6 s

Mars 1666

A 12 Pagarem per los ganfanons dela profeso de Sta. Eularia ——— tt 6 s

A 11 Pagarem per lo port dels ganfanons dela profeso ana a Nasaret per pluja ——— tt 6 s

A 13 Pagarem per lo port dels ganf. dela profeso ana a St. Agusti per pluja tt 6 s

Mars 1666

A 15 Pagarem per los ganfanons dela profeso que se ana acercar Sta. Madrona tt 1 6 s

A 17 Pagarem per los ganfanons dela profeso de St. March ——— tt 6 s

Emes per la profeso del diumenge de Ramy tt 2 s

3 tt 6 s

+

emes Pagarem per los ganfanons del dia pre sant — ll 2 s

emes Pagarem per los ganfanons del dia de Pasqua — ll 2 s

emes Pagrem. per los ganfanons de la segona feta — ll 2 s

emes Pagrem. per los ganfanons de la tercera feta — ll 2 s

Juny 1666

A 11 Pagam. per los ganfanons de la tornada de Sta. Madrona a la montanya — ll 1 6 s

A 24 Pagam. per los ganfanons del dia de Corpus y cap de octaua — ll 1 8 s

emes Pagam. per lo port de la creu major — 1 ll 2 s

A 29 Pagam. per los ganfan. del dia de St. Pere — ll 4 s

emes Pagam. per la Creu Major dit dia — ll 1 1 s

Agost 1666.

A 15 Pagam. per los ganfanons de la profeso — ll 6 s

emes Pagam. per lo port de la Creu major — ll 1 1 s

A 7 Pagarem als monjes per la Creu major per la entrada de la Sra. Emperat. — ll 1 1 s

emes Pagarem per los ganfanons dit dia — ll 2 s

8bre 1666

A 1 Pagam. per los ganfanons del Angel custodi — ll 6 s

5 ll 15 s

+

Noembre 1666

Emes	Pagar per los ganfanons dia de St. Sever	₶ 6 ß

Janer 1667.

A 7	Pagar per los ganfanons profeso de St. Ramon	₶ 6 ß
A 20	Pagar per los ganf. profeso de St. Sebastian	₶ 6 ß

Febrer 1667

A 2	Pagar per los ganfan. de la profeso	₶ 4 ß

Mars 1667

Emes	Pagar per la profeso de Sta. Madrona als ganfanons	₶ 1 6 ß

Abril 1667

A 3	Pagar per los ganfanons de la Dominica de Ramis	₶ 2 ß
Emes	Pagar per los ganfanons del disapte sant primera segona y tersera festas de Pasqua	₶ 8 ß
A 25	Pagarem per los ganfanons dia de St. March al ospital profeso	₶ 6 ß
Emes	Pagar a Mo. Jaume Juli capella de St. Olager per lo olid de la Clantia ab rebuda fol. 10	3 ₶ 1 2 ß
Emes	Pagar a Felip Vilaro conduptiu per la Clantia de St. Olaguer ab rebuda en fol. 23	3 ₶ 1 2 ß
Emes	Pagar al escola major per lo vi gasta per lo altar major per los dos any	6 ₶ 6 ß
Emes	Pagar a Mo. Josep Montes per la Clantia de St. Olaguer en folio	3 ₶ 1 2 ß

19 ₶ 10 ß

Datas de Brodador, Botiguer y Pasamaner. y Sastre
Maitg 1665.

Pagarem a m.e Jeroni Rosés pasamaner deu lliures que se sous abrebuda en fol.o 3 — 10 ll 16 s

Emes Pagarem a Barthomeu Nadal Botiguer de telles quarant lliures abrebuda en folio — 11 — 40 ll s

Emes Pagã. a Tomas Bonamich tintorer una lliura dotse sous en folio 12 — 1 ll 12 s

Emes Pagarem a Joseph Pedro Sastre corãta dos lliures deu sous abrebuda en folio — 12 — 42 ll 10 s

Emes Pagã. ab altre partit a Joseph Pedro Sastre deu lliuras abrebuda en folio — 19 — 10 ll s

Emes Pagã. a Fran.co Escayola pasamaner una lliura setse sous abrebuda en folio — 11 — 1 ll 16 s

106 ll 14 s

Datas de Fuster, y mestre de casas.

Maitg 1665

Pagar. a m.e Fran.ch Puitg fuster sinch lliuras deu sous ab rebuda en folio —— 5 —— 5 ll 10 s

Emes Pag. ab altre partit a dit Puitg trenta quatra lliuras ab rebuda en folio —— 7 —— 34 ll s

Emes Pagar. a dit Puitg fuster nou lliures catorse sous ab rebuda en f.o —17— 9 ll 14 s

Emes Pagar. a dit m.e Puitg trenta y quatra lliures ab rebuda folio —17— 34 ll s

83 ll 49

Datas de enceses de Rotllos.

Maitg 1665

A 24 Gastarem y pagarem a Barthomeu Casas per lo treball de ensendrer los Rotllos las festas del Esperit Sant — ll 2 0 s

Juny 1665

A 24 Pagarem a dit Casas per la ansesa del dia de S.t Joan al ofisi tantum — ll 2 s

A 29 Pagarem a dit Casas per la ensesa del dia de S.t Pere — ll 6 s

Agost 1665.

A 15 Pagarem a dit Cases per la ensesa de Nostra S.ra de Agost — ll 6 s

Setembre 1665.

A 8 Pagarem a dit Cases per la ensesa de N.a S.ra de setembre — ll 6 s

Octubre 1665.

A 4 Pagarem a dit Cases per la ensesa del S.t Francesch — ll 6 s

Desembre 1665.

A 25. Pagarem per la ensesa del dia de Nadal — ll 1 0 s

A Pagarem a dit Cases per la ensesa de N.a Señora de esperansa — ll 6 s

2 ll 12 s

Mars 1666

A 9 Pagarem a Casas per la ensesa de St. Pacia — tt 6 ß

A 25 Pagarem a Cases per la ensesa de Na. Sra. — tt 6 ß

Abril 1666

A 25 Pagarem a dit Casas per la ensesa de Pasqua de Resurrectio y les dos fetes — tt 1 0 ß

Juny 1666

A 13 Pagarem per la ensesa de les fests del esperit sant — tt 1 0 ß

A 24 Pagarem per la ensesa del dia de St. Joan — tt 2 ß

A 29 Pagarem a dit Cases per la ensesa de St. Pere — tt 6 ß

Agost 1666

A 7 Pagarem per lo treball de fer la ensesa per la entrada de la Sra. Emperatris a dit cases — tt 6 ß

A 15 Pagaren a dit Cases per la ensesa de Na. Senra. de Agost — tt 6 ß

Setembre 1666.

A 8 Pagarem a dit Cases per la ensesa de Na. Sra. de Setembre — tt 6 ß

2 tt 18 ß

Octubre 1666.

A 3 Pagarem a dit Casas per la ensesa del dia de S.t Francesch — tt 6 ß

Desembre 1666.

A Pagarem a dit per la ensesa de N.a S.ra de Esperansa — tt 6 ß

A 25 Pagarem per la ensesa del dia de Nadal y S.t Esteva — tt 1 0 ß

Mars 1667

A 9 Pagarem a dit per la ensesa del dia de S.t Pacia — tt 6 ß

A 25 Pagarem a dit per la ensesa de N.a S.ra — tt 6 ß

Abril 1667.

A 10 Pagarem a Cases per la ensesa de Pasqua de Resurrectio — tt 1 0 ß

A [illegible] Pagarem a dit Casas per mudar la ensesa las dos sus festas de pasqua — tt 2 ß

2 tt 8 ß

+

Datas de Esparter, y Corder.

Maitg 1665

Pagarem a Pere Mauri Esparter sis lliures setse sous y sis ab rebuda en folio — 5 — 6 ll 1 6 s 6

Emes Pagarem a m.e Joan Sants corder divuit lliuras ab rebuda en folio — 8 — 18 ll 7

Emes Pagar. a m.e Mauri Esparter dos lliures catorse sous en folio — 8 — 2 ll 1 4 s

Emes Pagarem a dit Mauri vint y sinch lliures nou sous y sinch — fol.o — 16 — 25 ll 9 s 5

Emes Pagarem a dit Mauri esparter dos lliures catorse sous ab rebuda folio — 20 — 2 ll 1 4 s

55 ll 13 s 4

+

Datas de Adroguer y Llibreter
Maitg 1665.

Pagarem a Fran.co Pera adroguer per Balsem y pastillas pres en sabotiga vuit lliures set sous en folio — 12 — 8 ll 7 s

emes Pagarem a ~~Joaquim~~ Joachim Mascaro adoriguer per especies presas en sabotiga per a fer Pastillas de olor nou lliuras onse sous y sis rebuda en folio — 21 — 9 ll 11 s 6

17 ll 18 s 6

+

Datas de sera comprada.

Maitg 1665.

Pagarem a Jaume Monfajes Candaler per sera presa en sabotiga tres cent trenta y set lliures quatra sous y quatra en folio — 8. — 137 ll 4 s 4.

Emy Pagam a dit Jaume Monfajes per sera presa en sabotiga cent sexanta y huit lliures dines abrebuda en folio — 22 — 168 ll s 4

Emy Pagam a Joan Pau Abadal sinch lliures sinch sous per los panys de or y mans de dorar los ciris del Inuitatori — folio — 3 — 5 ll 5 s

Emy A 5 de Mars 1665 comprarem a Bernat Traui monje dos lliures candelas grogas a rraho 8 s. lliura — ll 1 6 s

Emy A 15 de dit comprarem vn ciride lliura costa deu sous y sis — ll 1 0 s 6

A 1 de Abril 1667 comprarem dos lliures candelas grogas que tocauan als monjes sets a sous — ll 1 6 s

312 ll 12 s 2

+

Dates de Argenter y Clauater y manya

Maitg 1665.

Pagarem a fran.ch Janer argenter nou lliures ab rebuda en folio — 3 — 9 ll ℓ

Emes Pagar.m a Joseph Vivas manya quatra lliuras ab rebuda folio — 5 — 4 ll ℓ

Emes Pagarem a Miquel Molas Clauater vuit lliuras en folio — 6 — 8 ll ℓ

Emes Pagaren a fran.ch Nogues paller tres lliures deu sous en folio — 6 — 55 ll 10 ℓ

Emes Pagarem a Joseph Pinyoras farer una lliura sinch sous en folio — 7 — 1 ll 5 ℓ

Emes Pagarem a francesch Janer argenter nou lliures en folio — 13 — 9 ll ℓ

Emes Pagarem a fran.ch Noges Paller una lliura vuit sous en folio — 17 — 1 ll 8 ℓ

36 ll 39

+

Dates de salaris de Officials.

Maitg 1665.

Pagar. a Bernabe Riberia organista quatra lliuras en folio — 2 — 4 ll ß

e mes Pagar. a m.e Pere Anthony Casals mõge dotse lliuras deu sous en folio — 3 — 12 ll 10 ß

e mes Pagar. a Jaume Costa escola major diuuit lliuras tretse sous y quatra en folio — 4 — 18 ll 13 ß 4

e mes Pagar. a Bernat traui monje vuit lliures sis sous y vuit en folio — 4 — 8 ll 6 ß 8

e mes Pagar. a Onofra mitjans fosser quatra lliuras deu sous en folio — 5 — 4 ll 10 ß

e mes Pagar. a Bernabe organista quatre lliures en folio — 5 — 4 ll ß

e mes Pagarem al D.r Bastons tres lliures en folio — 6 — 3 ll ß

e mes Pagarem. A Miguel Solmatre mestre de Capella tres lliures dotse sous en folio — 7 — 3 ll 12 ß

58 ll 12 ß

Emes Pagar. a Jaud. Costa escola major nou
lliuras sis sous y vuit en folio — 7 — 9 tt 6 s 8

Emes Pagar. a dit Jad. Costa escola una
lliura en folio — 8 — 1 tt s

Emes Pagarem al S.r Cap.l Ximenes tres
lliures dos sous y sis di. en folio — 9 — 3 tt 2 s 6

Emes Pagar. a Jad. Costa escola una lliura
en folio — 9 — 1 tt s

Emes Pagarem a Bernabey Riberia orga-
nista quatra lliuras en folio — 10 — 4 tt s

Emes Pagar. al S.r Cap.l Francisco Libinty 4
lliuras en folio 10 — 24 tt s

Emes Pagar. al S.r Cap.l Fran.co Valeri Vint
set lliures deu sous en folio — 10 — 27 tt 10 s

Emes Pagarem al D.r Bastons una lliura
deu sous en folio — 10 — 1 tt 10 s

Emes Pagar. a Onofre Mitjans quatra
lliures deu sous en folio — 11 — 4 tt 10 s

48 tt 9 s 2

emes Pagad. a Jad. Costa escola major una lliura en folio — 12 — 1 ll ß

emes Pagad. a dit escola major nou lliuras sis sous y vuit en folio — 13 — 9 ll 6 ß 8

emes Pagarem a m.r Pere Anthony Casals altre dels monjes dotse lliuras deu sous en folio — 13 — 12 ll 10 ß

emes Pagad. a Barnat Braui altre dels monjes 8 ll 6 ß 8 en folio — 13 — 8 ll 6 ß 8

emes Pagad. Al Pabordre Pere Mans deu lliures en folio — 14 — 10 ll ß

emes Pagad. pagaren als domers quatre lliures en folio — 14 — 4 ll ß

emes Pagad. al S.r Cant.r Fran.ch Valeri trenta una lliura dos sous en folio — 14 — [illegible] ll 2 ß

emes Pagad. a Jad. Costa escola major nou lliures sis sous y vuit en folio — 15 — 9 ll 6 ß 8

54 ll 10 ß

+

Emes Pagat. a Bernat Travi monje quatra lliures tres sous y quatra en folio — 15 — 4 ll 3 s 4

Emes Pagat. al S.r Don Lluis Josa trenta tres lliures en folio — 15 — 33 ll s

Emes Pagat. a Onofre Mitjans foser quatra lliures deu sous en f.o — 15 — 4 ll 10 s

Emes Pagat. a Bernabe organista quatra lliures en folio — 16 — 4 ll s

Emes Pagat. al D.r Bastons ~~que~~ una lliura deu sous en folio — 16 — 1 ll 10 s

Emes Pagat. al S.r Don Pedro Capons dotse lliures en folio — 16 — 12 ll s

Emes Pagaret. al S.r Cap.n Francoli trenta lliures en folio — 17 — 30 ll s

Emes Pagat. a Miquel Selma Pr.e m.e de Capella tres lliures dotse sous en folio — 18 — 3 ll 12 s

92 ll 15 s 4

+

Emes Pagad. a Bernat Bravi monje quatre lliures tres sous y quatre en folio — 18 — 4 ll 3 s 4

Emes Pagad. al S.r Cap.n Fran.co Valeri vint y set lliures deu sous en folio — 19 — 27 ll 10 s

Emes Pagad. al S.r Cap.n Fran.co Valeri trenta lliures en folio — 19 — 30 ll s

Emes Pagad. a Jaume Costa escolta major nou lliuras sis sous y vuit en folio — 19 — 9 ll 6 s 8

Emes Pagad. a Onofre Mitjans foser quatre lliuras deu sous en folio — 19 — 4 ll 10 s

Emes Pagad. a M.e Pere Anthony Casals monje vuit lliures sis sous y vuit en folio — 20 — 8 ll 6 s 8

Emes Pagad. al S.r Cap.n Joseph Font de Vila nou lliures folio — 20 — 9 ll s

65 ll 6 s 8

+

Emes Pagarem al S.r Cap.l Fort de Vila
Vint y quatra lliuras en folio — 21 — 24 ll ß

Emes Pagam al S.r Cap.l Ximenes dotse
sous y sis en folio — 21 — ll 1 2 ß 6

Emes Pagam al S.r Don Joan Ribera
dos lliuras deu sous en folio — 22 — 2 ll 1 0 ß

Emes Pagam a Miquel Selma p.r
m.e de Capella set lliuras 16 ß en
folio — 22 — 7 ll 1 6 ß

Emes Pagam al S.r Ardiaca la Casa
trenta una lliura dos sous
en folio — 22 — 31 ll 2 ß

Emes Nos hauem retingut per nostron salari
de sacristans menors trenta sis lliuras
quiscu per cada any y per los dos any cent
coranta quatra lliuras dich — 144 ll ß

Emes Nos hauem retingut per lo salari de
acompanyar lo predicador una lliura deu sous
quiscun any y per los dos anys — 3 ll ß

Emes Nos hauem retingut per lo salari del 12
aniuersaris del ex.mo S.r Duch de Cardona dos
lliuras vut sous y per los dos any quatra lliuras sets sous 4 ll 1 6 ß

186 ll 14 ß 6

+

Dates de sensos y sensals.

Maitg 1665.

Pagã al S.r Canonge Valeri com a caritater vint, y set lliuras dees sous abrebuda en folio — 10 — 27 ll 10 s

e mes Pagã a dit S.r Can.e Valeri com a caritater vint, y set lliuras dees sous en folio — 19 — 27 ll 10 s

e mes Pagarã Al S.r Can.e Francesch Valeri com a procurador major dels aniversaris comuns trenta vna lliura dos sous en folio — 14 — 31 ll 2 s

e mes Pagã a dit S Ca.e Valeri com a procurador major dels aniversaris comuns trenta vna lliura dos sous en folio — 22 — 31 ll 2 s
y per arror es lo Ardiaca la casa.

117 ll 4 s

+

Dates de Rocechs.

Maitg 1665.

~~Pº Donam per Roch Roceh aquell censal~~

Donam en Roceh aquell cens fa Don Anton Granollachs de tres lliures setse sous en gbre per casas al carrer de les pollerias per los dos anys 1665 y 1666 — 7 ll 1 2 s

Emes Donam en Roceh aquell cens fa la Comunitat de St Miquel de una lliura dos sous y sis per los dos anys 1665 y 1666 — 2 ll 5 s 6 d

Emes Donam en Roceh aquell cens fa Joan albar ortola de 1 ll 16 s en gbre y per los dos anys 1665. 1666 — 3 ll 1 2 s

Emes Donam en Roceh aquell cens fa don Frahl Roitg en gbre de 4 ll y per los dos anys 1665. 1666 — 8 ll s

Emes Donam en Roceh aquell cens fa Paulo del Roso de una casa al carrer del Carme de 11 ll 10 s y per lo dos anys 1665. 1666 — 23 ll s

Emes Donam en Roceh aquell cens fa la parroquia de Badalona de 3 ll s y per 1665. 1666 — 6 ll s

Emes Donam en Roceh tots aquells censals fa lo General de Catalunya ab sis partits com llargament esta continuats en est llibre en folio 1 — 5 que juns importan lo any 73 ll s y per los dos ays 1665. 1666 — 146 ll s

196 ll 9 s

+

Emes Donam en Rossech aquell censal
fa la Ciutat de vuitanta lliures
que los S.rs marmesors del S.r
Cant.r Boldo concignaren per les
completas de S.ta Eularia y per
los anys 1665 y 1666 cent vuitanta
lliures dich ——— 160 ll

160 ll

Dates Extraordinaries.

Maitg 1665

Pagar. a Macia Marsal notj. del Molt J. Ill.e Capitol per la copia de un paper, o concordia per la sacristia en folio — 1 ll 8

Emes Pagarem a 30 de Noembre 1665 al S.r Don Fran.co Torres alguasil per la dieta de anar a regoneixer una casa ahont se tenia suspita haueri algunas cosas que faltauan a la Iglesia, mitja dobla — 2 ll 1 5 s

A 11 de Desembre Pagarem per una Carrega de Carbo per las festas de Nadal — 1 ll 5 s

A 25 de Desembre gastarem per lo pabeneit de las matines de Nadal 1 ll 9 s entre suere oli matafoluga pasta y treball — 1 ll 9 s

Emes Gastarem per lo entre ll del ciri Pasqual al Vadell per los dos anys — ~~ll 9 s~~

A 7 de Agost 1666 vingue la S.ra Emperatris a la Iglesia gastarem per los quins ajudaren a ampaliar, y disposar totas las dames cosas ab tota diligentia — ll 1 2 s

Emes Gastarem per lo Pabeneit y cocas de las matinas de Nadal 1666. ab tots los adops nesesaris — 2 ll 1 s 4

Emes

9 ll 2 s 4

+

emes Al escola Major pagar. sinch sous per espolsar lo altar major o tabernacle per los festas de Nadal — ll 7 s

emes Gastarem per un tinter y capsa per la sacristia sis sous — ll 6 s

emes Pagarem al escola major per aquells 5 s que la sagristia li dona per lo bidel altar major y misas matinals en sta Eularia cada mes y per los dos anys 1665. 1666 — 6 ll s

emes Pagarem per paper blanch tinta plomas y ostias per lo dos anys — 5 ll 1 5 s 6

emes Pagarem al escola major per escombres y altres menudencias que entre any ordinariament son nesesarias — ll 1 7 s

emes Pagarem al escola major per lo pa beneit de cada diumenge que per los dos anys puja una lliura catorsa sous y vuit diners — 1 ll 1 4 s 8

emes Pagarem als campaners per una dotsena de vergas de Bou arrahu de quinse diners la pesa valen — 1 ll 1 5 s

emes Pagarem als campaners per 4 vergas de Bou ab altre partit arrahu — ll 5 s

13 ll 18 s

emes Donarem a la dona quens porta la roba a la monya per son treball en diferens ocasions per los dos anys — 2 ll 5 s

emes Al nuncio de la Cort per seranat sis begadas a enparar cosos a las Parroquias a S.ta Maria y S.t Just per sas dietas li hauem donat — 1 ll 8 s

emes hauem gastat per lo discurs del bienny per las ocasions, hauem tingut de obrar cera, tres carregos de carbo — a raho tretse reals, tres lliures diuit sous — 3 ll 1 8 s

emes hauem pagat a francesch Cabrera Matalafer set lliuras quinse sous a brebuda en folio — 18 — 7 ll 1 5 s

emes Gastarem y nos hauem retingut dos lliures buit sous, y quatre per 320, misas matinals cantadas en S.ta Eularia a rraho dos dines qui suma suma lo demunt dit y per los dos anys — 4 ll 1 6 s 8

20 ll 2 s 8.


OA
A


AO
A


QA
A

Datas de Enrramadas — fs.º — 60.
Datas de Festas, y Aniuersaris — fs.º — 64.
Datas de Missas Completas, y Sermons — fs.º — 66.
Datas de Vi, Oli y Ganfanons — fs.º — 78
Datas de Custurera, y Bogadera — fs.º — 78.
Datas de Brodador botiquer y pasamaner fs.º — 80.
Datas de Fuster, y mestre de casas fs.º — 82.
Datas de Ensesas de Rotllos — fs.º — 83.
Datas de Esparter, y Corder — fs.º — 85.
Dates de Adroguer, y Llibreter — fs.º — 86.
Datas de Sera comprada — fs.º — 87.
Datas de Argenter Clauater, y Mañã fs.º — 89.
Datas de Salaris de Officials — fs.º — 91.
Datas de Censos, y Sensals — fs.º — 95.
Dates de Rossechs — fs.º — 96.
Datas Extraordinaries — fs.º — 98.

8 ß 4
8 ß 4
8 ß 4
1 ß 8
1 ℔ 6 ß 8
1 ℔ 6 ß 8
2 ℔ 13 ß 4

de 2 de 7bre 1672 fins al dever de
Abril 1673 ——— 17 ß
del primer de maig 1673 -
fins lo dever de Abril 1675 - 2 ℔ 13 ß 4
del pr de maig 1675 fins lo vltim
de Abril 1677 ——— 2 ℔ 13 ß 4
del pr de maig 1677 fins al vltim
de Abril 1679 ——— 2 ℔ 13 ß 4
del pr de maig 1679 fins lo vltim
de Abril 1681 ——— 2 ℔ 13 ß 4
del pr de maig 1681 fins lo vltim
de Abril 1683 ——— 2 ℔ 13 ß 4
del pr de maig 1683 fins lo
vltim de Abril 1685 ——— 2 ℔ 13 ß 4
del pr de maig 1685 fins lo
vltim de Abril 1687 2

16 ℔ 17 ß
2 ℔ 13 ß 4
19 ℔ 10 ß

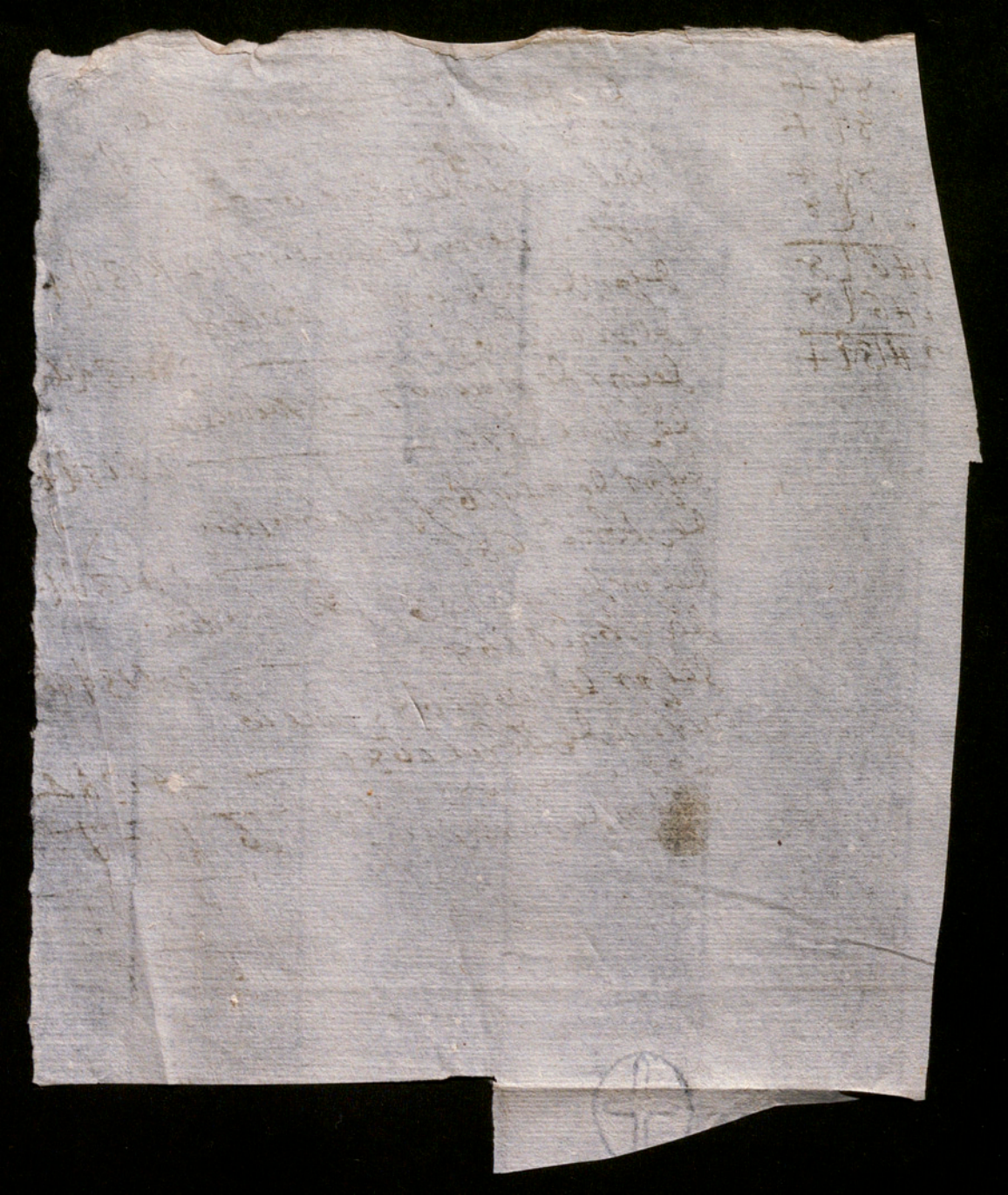

12.
11.8
12.
26.
12-1.

3-10-8.

Emes Pagarem per fer espolsar las Cetifas per dita festiuitat

Emes Pagarem al escola major per lo salari de posar los duchs als pilars majors rebuda f.

Juliol 1665

Emes Pagarem a Barthomeu Casas per la rama posa en... segona do... translac...

Emes Pagarem ... per dita ...

Emes Pagarem ... mada de... Cularia ...

Emes Pagarem ... rramada ... fou mene...

A 23 Pagarem a ... altar ma...

A 12 Pagarem ... Currema...

Emes Per dita ... y un cap...

Emes Coto fluit...

Emes Per lo treball de enpagerar la Reixa al escola pager y treball

Emes Pagarem per lo Rafrescar

Emes Pagarem a m.e Puitg y sos fadrins per les pots que clauaren y de la tomba de S.ta Cularia allergar lo altar per tot lo que

	tt	8 ß
	tt	6 ß
	tt	8 ß
2 tt		2 ß
	tt	5 ß
36 tt		ß
	tt	6 ß
1 tt		ß
4 tt 1		2 ß

colorchecker CLASSIC
x·rite
mm

3 tt 1693

42 tt 7 ß