Bieni dela Sacristia, que comessa lo p.r
de Maig 1649 y fini lo darrer de Abril
1651, Essent Sacrista Menor de dita
Sacrestia Luis Alberich p.re y Benefi-
ciat dela present Iglesia

1649 a 1651.

0

17

85

112





Rebudes. de Morabatins ——— 2 ——— .
Rebudes de Censsals ——— 5 ——— .
Rebudes, de Ciris y. Tomba ——— > ——— .
Rebudes de Festes particulars — 21 ——— .
Rebudes Ordinaries ——— 24 ——— .
Rebudes de, Bosser ——— 26 ———
Rebudes de Sepultures de Capitol — 29 ——— .
Rebudes, de Pa venut ——— 39 ——— .
Rebudes. de delme y Redelme — 41 ———
Rebudes de Monjo, Major — 45 ——— .
Rebudes de Monjo Menor — 46 ——— .
Rebudes de, Obijts ——— 4> ——— .
Rebudes de Ceza venuda — 49 ——— .
Rebudes. Extraordinaries — 5> ——— .
Rebudes de Posseciõs Canals — 59 ———
Rebudes de Sepultures, Canonals — 60 ——— .
Rebudes de Sepultures, Beneficials 62 ——— .
Rebudes de Sepultures, Beneficials — 64 ——— .
Rebudes de Cõbregars y Bateirs —

Rebudes de Mozabatins ——— 2 ———
Rebudes de Censsals ——— 5 ———
Rebudes de Ciris y Domba ——— 7 ———
Rebudes de Jestes particulars ——— 21 ———
Rebudes Ordinaries ——— 24 ———
Rebudes de Josser ——— 26 ———
Rebudes de Sepultures de Capitol ——— 29 ———
Rebudes de Pa venut ——— 39 ———
Rebudes de delme y Redelme ——— 41 ———
Rebudes de Monjo Major ——— 45 ———
Rebudes de Monjo Menor ——— 46 ———
Rebudes de Obis ——— 47 ———
Rebudes de Ceza venuda ——— 49 ———
Rebudes Extraordinaries ——— 53 ———
Rebudes de Posseciós Canals ——— 59 ———
Rebudes de Sepultures Canonals ——— 60 ———
Rebudes de Sepultures Beneficials ——— 62 ———
Rebudes de Cobregars y Bateixs ——— 64 ———

Rebudes de Morabatins - Maig - 1651

v.ª Primo he rebut de don Phelip Sorribas y Rouira dos lliuras catorse sous per lo cens fa en Juny p. un hort te en lo carrer del Carme que antes era de don T. de Rocaberti y per los Junys de 1649. 1650. a. 1tt 7ß p. any son — 2tt 1 4ß

v.ª E mes de Jau.c Famades de S.ta M.a de Cornella per lo cens de una pessa de terra te en la dita parroquia en lo mes de Juny fa 1tt 6ß 6 dels Junys 1649. 1650 dos lliuras tretse sous dre — 2tt 1 3ß

son continuats en lo speral a los dos partits de 1tt 7ß y de altro de 1ß 6

v.ª E mes fan los promens de la confraria dels Esteuens de cens p. la casa de la confraria en setebre 2tt 5ß y p. los 7.bres de 1649. 1650 — 4tt 1 0ß

v.ª E mes fan los fusines Argenters de cens en lo mes de Noebre 1tt 16ß p. un hort situat en dita fusina y per los noembres de 1649. 1650. tres lliuras dotse sous dich — 3tt 1 2ß

v.ª E mes fan los hereus de Agusti Staldat vuy los aniuerssaris communs de cens en lo mes de 7.bre 1tt 16ß p. una casa al portal nou y per los dos 7.bres de 1649. 1650. tres lliuras dotse sous — 3tt 1 2ß

v.ª E mes fan los Pubills Montaners en lo mes Desebre de cens 18ß p. una pessa de terra a Valldonsella y p. los Desebres de 1649 1650 — 1tt 1 6ß

v.ª E mes fa lo compte de S.ta Coloma de cens en lo mes de Noebre 3tt 16ß p. una casa al carrer de les Polleres que vuy son de Granoll a cs p. los noebres de 1649 - 1650. — 7tt 1 2ß

v.ª E mes de la Communitat de S.t Miquel succehint als hereus de Miquel Cortes per una casa al portal nou de cens en lo mes de noebre 1tt 2ß 6 y per los noebres de 1649. 1650. 2tt 5ß fa mortisar p. auer enderrocades aquelles la Ciutat de B.ta — 2tt 5ß

28.14

28tt 14ß

Cmes de Joan Albar Hortola de cens per una casa al portal nou en lo mes de Nocembre 1ℓ 16ß y ß los nobres de 1649. 1650. 3ℓ 12ß les quals ha endenocades la Ciutat de Bª y ha mortuas — 3ℓ 1 2ß

Cmes de Culaina Aguilera Viuy vaells de cens en Lomes de Nobre 1ℓ 16ß y una casa al portal nou y per los dos anys de 1649. 1650. 3ℓ 12ß — 3ℓ 1 2ß

Cmes de don francisco Roig de cens en lo mes de Agt y Cases al Carrer del Vidre y per los dos anys 8ℓ ß ha Capbreuar dit Carrer — 8ℓ —ß

Cmes ha Hieronat Serra Mercader de cens y una peyra de Terra en lo mes de Abril 13 96. y per los dos Abrils de 1649, 1650. 1ℓ 7ß — 1ℓ — 7ß

Cmes de Jau.e Sorcada nou y cens de una casa tecnla Carrer del Carme que eran de Ant.o Scudeller nou en maig. y Nobre 1ℓ 11ß 6ß. que de assen y tada yaga 5ℓ 11ß 6ß y per los dos anys 1649 1650 — 23ℓ —ß

Cmes de Joan Domenech de Seu d'anya Sta y cens de una casa tecnla portal, nou en lo mes de Nobre 1ℓ 16ß. lo qual cens resta. de cent la Ciutat de Bª y ha Montuas y per los dos anys 3ℓ 12ß — 3ℓ 1 2ß

Cmes fan los pubills Montaners de cens en lo mes de Desebre 1ℓ 16ß y una pessa de Terra a Vall-donsella y per los dos anys 3ℓ 12ß — 3ℓ 1 2ß

Cmes de la confraria dels Steuens y la casa de la confraria en lo mes de Abril. 1ℓ 8ß y per los dos anys 4ℓ 16ß — 4ℓ 1 0ß

Cmes de franc.s de Marimon Vuyola, viuda de anys y Cases al portal nou que eran de franc.s Ba-lenya qui ha ala fusina Sunt lo Hort dels argenters 1ℓ 16ß y per los dos anys — 3ℓ 1 2ß

Cmes ha Pere Moyes 1ℓ 8ß y una pessa de Terra en Abril al Ginestar y per los dos anys 2ℓ 14ß — 2ℓ 1 4ß

57ℓ 1 1ß

Rº.	Emes fa Jau.e Safont y vuy lo d.r m.r Safont 2tt 14 ß p. una pessa de Terra al ginestar y p. los dos anys 5tt 8 ß	en Abril	5tt — 8 ß
Rº.	Emes fa dit Safont p. una pessa de Terra deuant la Torra del d.r Castello tt 13 ß 6 y per los dos anys 1tt 7 ß	en Abril	1tt 7 ß
Rº.	Emes fa m.o llunell, mercader y vuy la s.a Sunyera viuda 2tt 5 ß p. una botiga als canbis que a vuy y esta m.r Roger botiguer de Teles y p. los dos anys	en abril	4tt 1 0 ß
Rº.	Emes fa m.o miquel ferrer y vuy la s.a Regas viuda 1tt 7 ß p. una pessa de Terra prop. Jesus y p. los dos anys 2tt 14 ß	en mars.	2tt 1 4 ß
Rº.	Emes fa en Codina boter 19 ß 3. per una pessa de Terra a Valldonsella y p. los dos anys	en Abril	1tt 1 8 ß 6
Rº.	Emes fa la Parroquia de Badalona 3tt ß y p. los dos anys	en maig.	6tt — ß
			21tt 17 ß 6

21-17.6-

Sumen les rebudes dels marabatins cobrats en lo bien.i de Maig 1649 a 1651 cent vuit lliures dos sous i sis diem

	57tt 11 ß
	23tt 14 ß
	103tt 2 ß 6

habet.r p. Vh.

Rebudes de cessals Maig 1649

Maig 1649

1º	Pº fals [illegible] de [illegible] dos lluvias [illegible] sous y [illegible] dos anys 4 [illegible]	4 [illegible]
2º	[illegible] Pere Mas de [illegible] de [illegible] [illegible] sous y [illegible] dos anys	12 — [illegible]

Juliol 1649

1º	Emes fals [illegible] de [illegible] de [illegible] quatre lluvias tres sous y quatre [illegible] dos anys [illegible]	86 — 6 [illegible]

Octubre 1649

1º	Emes fals [illegible] de [illegible] [illegible] lluvias onze sous y tres [illegible] dos anys [illegible] tres lluvias [illegible] sous [illegible]	83 [illegible]
2º	Emes fals [illegible] de [illegible] [illegible]	4 [illegible]

Canuarer

1º	Emes [illegible] del [illegible] [illegible] de [illegible] de [illegible]	[illegible]
2º	Emes [illegible] del [illegible] [illegible] [illegible]	[illegible]
3º	Emes fals [illegible] de [illegible] [illegible]	[illegible]
4º	Emes fals [illegible] de [illegible] [illegible] dos anys [illegible]	[illegible]
5º	Emes [illegible] del [illegible] [illegible]	[illegible]

Rebudes de cessals - Maig - 1649

Maig 1649 -

v.ª P.º fa lo General de Cathalunya dos lluiras sinch sous y 5 per los dos anys 4 ll 10 s 10 — 4 ll 1 0 s 10

R.ª v.ª Emes fa Pere Mas de Badalona de censsal deu sous y per los dos anys — 1 ll — s

Juliol - 1649 -

v.ª Emes fa lo General de Cathalunya de censsal quatre lluiras tres sous y quatre y per los dos anys 8 ll 6 s 8 — 8 ll — 6 s 8

Octubre 1649

v.ª Emes fa lo General de Cathalunya de censsa setse lluiras onse sous y tres y per los dos anys trenta tres lluiras dos sous y sis — 33 ll 2 s 6

v.ª Emes fa la pia Almoyna dela Seu de censsal per los ciris dels inuitatoris 2 ll 5 s y per 2 anys — en Agost. 4 ll 1 0 s

Caritater -

v.ª Emes auē rebut del Caritater per lo Aniuerssari de Phelip de Malla 9 ll s y per los dos anys — Desembre 18 ll — s

v.ª Emes auē rebut del Caritater per lo censsal fa tots anys a 4 de 9bre 50 ll 7 s 2 y per los dos anys 100 ll 14 s 4 — en nouembra 100 ll 14 s 4

v.ª Emes fa lo General de Cathalunya per un censsal dona una deuota de 1 ll s tots anys y per los dos anys 2 ll s — en Abril 2 ll — s

v.ª Emes fa lo General de Cathalunya tots anys als Sacristans Majors 50 ll s a 16 de febrer y per los dos anys 100 ll s — 100 ll — s

Nota 1650. 50 ll s +
falta 1651 50 ll

Emes auē rebut dels Aniuerssaris comuns per un censsal de deu lluiras y per los 2 anys — en Janer. 20 ll — s

292 ll 4 s

292-4-4-

Emes auẽ rebut p lo censsal feya lo llocs. del Jur
desuem, alg.r de maig. tots anys 50 ll 9
y p lo any de 1650

	50 ll	9
	50 ll	9
	292 ll	494
	342 ll	494

50.

Sumen les rebudes del pnt
bien contengudes en les dos pagines
sobrescritas tres cents cuarenta dos
lliures quatre sous y quatre

habet.

Rebudes de Ciris y Tomba Maig 1649

Maig 1649

A 4 Reberem del caritater per anima de Lluis Miquel de Lacthomea Cav.

A 5 Reberem del caritater per anima de Guillem Ramon Spany Cav.

A 6 Reberem del caritater per anima de Maria Sorribes y Pere Dalmau Cav.

A 7 Reberem del Ad.r de S. Seuer per ana de Saluador Serada M.e de Orgueda

A 8 Reberem del bosser per anima de M.r Antoni Miquel [illegible]

A 9 Reberem del caritater per anima de Don Jaume Casador [illegible]

A 10 Reberem del bosser per anima de [illegible] Serrer y [illegible] Cav.

A 10 Reberem del Ad.r de S. Seuer per anima de [illegible] Cav. [illegible] y altres

A 12 Reberem del Ad.r de S. Seuer per anima de Miquel [illegible] Cav.

A 26 Reberem del caritater per anima de Elisabet Mediterra

A 31 Reberem del caritater per anima de Jaume Cal[illegible] Cav.

Juny 1649

A 1 Reberem del caritater per anima de Henrich de Aguera Cav.

A 2 Reberem del caritater per anima de [illegible] Cav.

Rebudes de Ciris y Tomba Maig 1649

Maig 1649

A4	Reberem del caritater p.r anima de lluis miquel de Barthomeu Can.e	ll	8 s
A5	Reberem del caritater p.r anima de guillem Ramon spuny can.e	ll	8 s
A6	Reberem del caritater p.r anima de matia sorribes y Pere dalmau can.es	ll	9 s
A7	Reberem del Ad.or de S.t Seuer p.r aia de Saluador strada M.e de orguens	ll	8 s
A8	Reberem del bosser per anima de m.r Antoni Miquel p.re y benefficiat	ll	7 s
A16	Reberem del Caritater p.r lanima de don Jaume cassador bisbe de girona	ll	6 s
A17	Reberem del bosser p.r anima de lluis scarrer y Gassol Can.e	ll	7 s
A20	Reberem del Ad.or de S.t Seuer p.r animes de Christofol garau can.e Joan vianbau y altres	ll	16 s
A22	Reberem del Ad.or de S.t Seuer p.r anima de Miquel Icart y benet Miquel can.e	ll	8 s
A26	Reberem del Caritater p.r anima de elisabet Modolella	ll	12 s
A31	Reberem del Caritater p.r anima de Jaume Caluel. Can.e	ll	7 s

Juny 1649.

A1	Reberem del Caritater p.r anima de d.o Henrrich de Paguera Can.e	ll	9 s
A2	Reberem del Caritater p.r aia de Garau mas Can.e	ll	6 s
		5 ll	11 s

5-11-

A5 Reberem p.r anima de Grabiel franc.s — tt 6 ß
A7 Reberem del Ad.or de S.t Seuer p.r ania de Grabiel franc.s preuere — tt 7 ß
A8 Reberem de S.t Seuer p.r anima de Hieronim Sola pr.e — tt 7 ß
A9 Reberem de S.t Seuer p.r anima de Hyeronim Sola p.re — tt 7 ß
A11 Reberem del bosser p.r anima de lluis Gauarro preuere — tt 7 ß
A16 Reberem del obrer Menor p.r animes. — tt 4 ß
A17 Reberem del bosser p.r anima de M.r antoni Miquel pre — tt 7 ß
A18 Reberem dela Matexa Sacristia p.r animes de bernat Corbera can.e y ardiaca de Panades Franc.s oriell silurgia y anna gana — tt 14 ß
A19 Reberem dela Concepcio p.r Anima de Anna Donadeu — tt 6 ß
A21 Reberem del Caritater p.r Anima de paulo pla ardiaca de Panades y can.e — tt 7 ß
A23 Reberem del bosser p.r anima de Jauet talauera Ardiaca y can.e y nunyes. caualler — tt 10 ß
A26 Reberem del caritater p.r anima de Joan domenech can.e — tt 6 ß
A26 Reberem del bosser p.r anima de Antich calopa p.r y benefficiat — tt 6 ß
A30 Reberem del caritater p.r anima de Pere Alberch. can.e — tt 6 ß

Juliol 1649.

A2 Reberem del bosser p.r anima de Pere santilari pr.e y benefficiat — tt 8 ß
A5 Reberem del bosser p.r anima de Joan portas p.re y benefficiat — tt 7 ß

5.15

5 tt 15 ß

A6 Reberem del bosser p.r anima de Pere pocu-
rull pauordria de badalona ——— tt 7 ß

A7 Reberem del caritater per anima de
Antich Pons caroz. y animes ——— tt 6 ß

A8 Reberem del bosser p.r anima de M.r
Antoni Miquel preuere ——— tt 7 ß

A9 Reberem del caritater p.r anima de
don Luis Sans Bisbe de Barcel.a ——— tt 9 ß

A10 Rebere.e del bosser p.r anima de Joan
Cellers can.e ——— tt 6 ß

A11 Reberem del caritater p.r animes dels
benefficiats y de Antich Roques can.e ——— tt 8 ß

A13 Reberem de S.t Seuer per anima de
Joan Monrros ——— tt 8 ß

A15 Reberem del bosser p.r anima de M.r
antoni Miquel preuere ——— tt 7 ß

A17 Rebere del bosser p.r bona Memoria de
don Franc. Climent Sapera Patriarca
de Ayerusalem y Bisbe de B.a ——— tt 16 ß

A19 Rebere.e del Caritater p.r la bona Memo
ria de don Rafel de Rouirola Bisbe
de Barcelona ——— tt 9 ß

A20 Rebere del caritater per la bona Memo
ria del Bisbe Rouirola ——— tt 9 ß

A21 Reberem del Caritater per la bona Me
moria de don Rafel de Rouirola Bis-
be de Barcelona ——— tt 9 ß

A23 Reberem del bosser p.r ara de Joan Spum.e
can.e ——— tt 5 ß

A24 Rebere de S.t Seuer p.r animes de Hugo
de Llobet y altres ——— 1 tt ß

A28 Rebere del bosser p.r anima de ferrer des
pujol can.e y altres ——— 2 tt 15 ß

9 tt 1 ß

A30 Reberem del bosser p. anima de Guille cortina can.e y altres — 2 ll 18 s

A31 Rebere.e del bosser p. anima de Miquel Vidal preuere — ll 7 s

Agost 1649

A3 Reberem de S.t Sauer per Animes de Barthomeu Rarcs preuere y beata Paula — ll 6 s

A7 Rebere.e dela Matexa sacristia p. lania de Moncerrat Parareda can.e y Penitencier — ll 7 s

A9 Rebere del caritater p. anima de Marquesa Monmay — ll 8 s

A11 Rebere.e del caritater p. ania de carlos Sagarriga can.e — ll 11 s

A13 Rebere.e del caritater p. anima de climent May — ll 13 s

A18 Rebere.e dela Concepcio p. Animes de beneffectors — ll 2 s

A19 Rebere de S.t Seuer p. anima de Joa.e Joues preuere y benefficiat — ll 5 s

A20 Rebere.e del obrer Menor per anima de Bernat Masdeu — ll 8 s

A27 Reberem del bosser dela Comua p. ania de T. coll — ll 12 s

A29 Rebere de S.t Seuer p. animes de bernat Domenecs y altres — ll 10 s

A31 Reberem del caritater p. ania de Marcs Ants de Nauel ardiaca dela Mar — ll 7 s

Setembre 1649

A1 Rebere del bosser p. anias de Bernat domenecs y Joan domenecs p.res y benefficiats — ll 11 s

A3 Rebere del bosser p. Anima de Hyeroni miquel preuere — ll 7 s

A.12 — 3 ll 12 s

A 4 Rebere dela bossa couna p.r aia de m.r Antoni Miquel — ll 7 s

A 6 Rebere del caritater per aias de Honofre Junyent y ardiaca major y Honofre Salauardenya — ll 10 s

A 7 Reberem dela causa pia de sorts p.r aia de Joan sorts canonge — ll 5 s

A 9 Reberem de s.t Seuer p.r Ania de Joan Joues p.re y benefficiat — ll 5 s

A 10 Rebere del obrer menor p.r aias de Purgatori — ll 4 s

A 11 Rebere de s.t Seuer p.r anima de Hieronim sola preuere — ll 7 s

A 13 Rebere dela concepcio per animes de benefectas — ll 8 s

A 15 Rebere de s.t Seuer per aia de Pere cams can.e — ll 4 s

A 20 Rebere de s.t Seuer per aia de Ant.s Janer can.e Ardiaca de panades y altres — ll 18 s

A 25 Reberem del caritater p.r aia de Joan Mates can.e — ll 8 s

A 26 Rebere del bosser p.r aia de Miquel vidal p.re — ll 7 s

A 27 Rebere del bosser per aias de Guillem pujades y Pere Salange y altres — 1 ll 7 s

A 28 Rebere del bosser p.r aia de Joan Beuda y altres — 1 ll s

Octubre 1649.

A 5 Rebere del bosser p.r aia de Joan camars p.re — ll 11 s

A 7 Rebere de s.t Seuer p.r aia de don fra.co oliuio — ll 6 s

A 8 Rebere p.r aia de m.r Antoni Miquel p.re — ll 7 s

A 9 Rebere del caritater p.r aia de Bereguer de Aguilar Canonge — ll 12 s

A 10 Reberem del Caritater p.r aia de Baranguer de Aguilar canonge — ll 12 s

A 11 Rebere del caritater p.r aia de Berenguer de Aguilar Canonge — ll 12 s

A 12 Rebere p.r aia de m.o Jeroni Miquel — ll 7 s

9 ll 17 s

9. 17.

A 15 Rebere del caritater p.r aia de Hyeroni Pobla can.e — ll 7 s
A 16 Rebere del bosser p.r aia de Pere Santilari p.re — ll 8 s
A 20 Rebere del bosser p.r aia de Antich calopa — ll 6 s
A 21 Reberem de S.t Seuer p.r aia Madalena peu de llop — ll 8 s
A 25 Reberem del bosser canonical p.r aias de beneffectors de Santa Eulalia — ll 7 s
A 26 Rebere del bosser canonical p.r aia de sepria molner — ll s
A 27 Reberem del bosser comuna p.r aia de lluis Siruent y altres — 1 ll 8 s
A 29 Reberem del bosser p.r aia de don Mathias de Paguera — ll 9 s

Noembre 1649

A 3 Reberem del bosser canonical p.r la bona memoria del Rey don Jaume de Arago — ll 10 s
A 15 Rebere de S.t Seuer per Animes beneffectors — ll 5 s
A 16 Rebere dela comuna p.r aia del can.e Parareda — ll 7 s
A 17 Rebere del bosser per aia de pere pla can.e — ll 7 s
A 24 Rebere dela pia Almoina p.r aias beneffectors — ll 5 s
A 25 Rebere del boser per aia de Pere Santilari p.re — ll 8 s
A 26 Rebere del obrer menor p.r aias de Purgatori — ll 4 s
A 27 Rebere de S.t Seuer p.r Aias de Hyeronim sunyer Hyeronim Masso y Grabiel Partella — ll 12 s
A 28 Reberem del bosser p.r aia de Miquel vidal — ll 7 s
A 29 Rebere del bosser canonical p.r aia de Hyeroni Miquel — ll 7 s

Dezembre 1649

A 1 Reberem del bocer canonical p.r lanima del bernat de S.t Climent can.e y ardiaca — ll 8 s
A 2 Reberam dela comuna p.r aia de Grabiel Serda — ll 8 s

8. 1. V.a

3 ll 1 s

A3 Rebere del Caritater p.r Anies de Antoni Ciuil y Guillem Pere Comes canonges — ll 9 s

A4 Reberem dela comua per ara de Miquel Vidal preuere — ll 7 s

A5 Reberem del caritater p.r ara de Jaume Nabot canonge — ll 7 s

A6 Reberem del caritater p.r ara de M.r Jeroni Migu.e — ll 7 s

A10 Rebere dela concepcio p.r aias de beneffectors — ll 2 s

A11 Rebere del bosser p.r ara de Grabiel fran.co — ll 8 s

A15 Rebere del caritater p.r ara de Christofol borel — ll 6 s

A17 Rebere del bosser per ara de Miquel Malendrich ardiaca y canonge — ll 12 s

A19 Rebere del bosser p.r ara de Miquel ferrer de Busquets — ll 7 s

A20 Rebere del caritater per la bona Memoria dela Seranissima Reyna Dona Hisabel — ll 15 s

A22 Rebere del caritater p.r ara dela Contessa de queralt — ll 14 s

Janer 1650.

A13 Rebere del caritater p.r ara de Jaume caluells can.e — ll 7 s

A14 Rebere dela comuna p.r ara de Pere santilari — ll 8 s

A15 Reberem del caritater p.r ara de Pere tarroja can.e — ll 6 s

A17 Rebere dela couna p.r ara de Ants Joan Garcia — ll 7 s

A18 Rebere dela comuna p.r ara de Ants Miquel pr.e — ll 7 s

A19 Reberem del dit p.r ara de Hyeroni Ros p.re y benefficiat — ll 7 s

A21 Reberem del caritater p.r la bona Memoria del Bisbe coloma — ll 9 s

7.5. 7 ll 5 s

A 22 Rebere del caritater p. aias de don Xanxes de Roalles y Moncerrat Saleta can.e — ll 11 s

A 24 Rebere del caritater p. la bona Memoria de don Jaume y don Guillem Cassador Bisbes — ll 6 s

A 25 Rebere del bosser p. aia de Hyeroni Rosaes p.re y benefficiat — ll 8 s

A 26 Rebere del caritater p. aia de M.r Ang Miquel — ll 7 s

A 27 Rebere del caritater p. la bona Memoria de don Joan Dimas Noris bisbe de B.a — ll 9 s

A 28 Rebere del caritater p. la bona Meoria de bisbe de Palou — ll 10 s

A 29 Rebere del bosser p. aia de Miquel Vidal p.re — ll 7 s

A 31 Rebere del obrer menor p. aias de Purgatori — ll 4 s

Febrer 1650

A 1 Rebere del bosser p. aia de Pau Barthomeu can.e — ll 7 s

A 3 Rebere del bosser p. aia de Elisabet Mirona — ll 11 s

A 4 Rebere del bosser p. aia de M.r Antoni Miquel — ll 7 s

A 5 Rebere del bosser p. aia de M.r Antoni Miquel — ll 7 s

A 7 Rebere del caritater p. aia de Anna Amat y Viladamor — ll 9 s

A 8 Rebere del caritater p. aia de Francesch Ferrer cavaller — ll 10 s

A 9 Rebere del bosser p. aias de Fran.c despla p.re y altres — 2 ll 6 s

A 10 Reberem de S.t Seuer p. aias de Joan Senya y Ramon Masso y altres — ll 17 s

A 11 Reberem de S.t Seuer p. aia de Ferrer Nicolau de Gualbes can.e — ll 4 s

A 14 Rebere del obrer menor p. aias benefecio — ll 4 s

A 15 Rebere del obrer menor p. aias de Pere Xirau y altres — ll 14 s

A 16 Reberem del bosser p. aias de Pere Vinyes y Steue Balasco — ll 9 s

10 ll 7 s

A 17 Rebere de s.t Teuer p.r ara de Pere Garcia bisbe de barcelona — 1 ll 5 s

A 18 Rebere del bocer p.r aras de don Marti Garcia bisbe de Barcelona y don Joa cordelles bisbe — 1 ll 4 s

A 19 Rebere del caritater p.r ara de fran.c Pons can.e — ll 7 s

A 20 Rebere del bosser p.r ara de m.r Antoj Miquel — ll 7 s

A 21 Rebere del caritater p.r ara de Pere cellers can.e — ll 6 s

A 22 Rebere del bosser p.r ara de Miquel fran.c — ll 8 s

A 23 Rebere de s.t Teuer p.r aras de Marti Joan de Fixa — 1 ll s

Mars 1650

A 7 Rebere del bosser p.r ara de Joan Pau Rifos can.e — ll 7 s

A 8 Rebere del bosser p.r anas de Garaus p.r y beneffici.s — ll 7 s

A 10 Rebere del bosser p.r ara de Saluador fagol p.r ben.t — ll 7 s

A 17 Rebere del bosser p.r ara de Antoj Miquel — ll 7 s

A 18 Rebere del caritater p.r ara de Honofre Pau sellers degá — ll 8 s

A 22 Rebere del bosser p.r ara de m.r Antoj Miquel p.re — ll 7 s

A 24 Rebere del bosser p.r ara de m.r Antoj Miquel p.re — ll 7 s

Abril 1650

A 29 Rebere del caritater p.r ara de dona Eugenia de rill y sorts — ll 14 s

A 30 Reberem de la Almoyna p.r la bona Memoria de la reyna de Arago dona Leonor y don Guillelmer gralla — ll 12 s

8.13.

8 ll 13 s

Maig 1650

A4 Rebere del bosser p.r anima de Joan Turiguera y Altres	1	ll	5 s
A5 Rebere del bosser p.r ara de lluis Gauarro p.re		ll	7 s
A6 Rebere del caritater p.r ara de Joan Matia Sorribes can.e		ll	9 s
A7 Rebere del bosser p.r ara de M.r Antoy Miquel p.re		ll	7 s
A11 Rebere del caritater p.r ara de lluis Miquel de Barts		ll	8 s
A12 Rebere del bosser p.r aras de Ferrer y despujol can.es y lluis Felip de Malla	2	ll	15 s
A13 Rebere de la concepcio p.r aras de Beneffectors		ll	7 s
A14 Rebere del bosser p.r ara de Miquel Vidal p.re		ll	7 s
A16 Rebere del caritater p.r la bona Memoria de don Raffael de Rouirola		ll	9 s
A17 Rebere de S.t Seuer p.r ara de Saluador Strada Mestre de Organs		ll	8 s
A18 Rebere de S.t Seuer p.r aras de Miquel Roure y Nicolau Buadella		ll	11 s
A19 Rebere del Obrer Menor p.r aras de Purgatori		ll	4 s
A27 Rebere del caritater p.r ara de don Jaume Cassador Bisbe de Gerona		ll	6 s
A28 Rebere del caritater p.r ara de Guillem Ramon Spuny can.e		ll	6 s
A30 Rebere del caritater p.r ara de Jaue Caluell can.e		ll	7 s

Juny de 1650

A1 Rebere del caritater p.r ara de don Enrich de Paguera		ll	9 s
A3 Rebere del bosser p.r ara de M.r Antoni Miquel		ll	7 s
A. Rebere de S.ta Eulalia p.r ara de Elisabet Modolella		ll	12 s
A13 Rebere del caritater p.r ara de Paulo Pla Ardiaca y can.e		ll	7 s
A18 Rebere del bosser p.r ara de Grabiel Fran.c p.re		ll	6 s
A22 Rebere del S.t Seuer p.r ara de Grabiel Fra.c p.re		ll	6 s
A23 Rebere de S.t Seuer p.r ara de Bartbomeu Figueres		ll	4 s
A25 Rebere del caritater p.r ara de Joan Domenech		ll	6 s
	11	ll	13 s

11.13.

A 27 Rebere del caritater p. la bona Memoria de don Raffael de rouirola bisbe de Barcelona — ll 9 s

A 28 Rebere del bosser p. aia de Jaume talauera ardiaca y can.e — ll 10 s

Juliol de 1650

A 4 Rebere del bosser p. aia de Joan Portes preue. y Benefficiat — ll 7 s

A 14 Rebere de S.t Seuer p. aias de Miquel Ycart y Altres — ll 8 s

A 15 Rebere del caritater p. aias de beneffectors — ll 8 s

A 16 Rebere del obrer p. aia de M.r Anto. Miquel — ll 7 s

A 18 Rebere del bosser p. la bona Memoria de don Francesch Sagera patriarca de Hyerusalem y bisbe de Barcelona — ll 16 s

A 19 Rebere del caritater p. la bona Memoria de don Raffael de rouirola bisbe de Bar.a — ll 9 s

A 20 Rebere del bosser per aia de Guillem cortina can.e y altres — 2 ll 18 s

A 21 Rebere del bosser p. aia de M.r Antoni Miquel — ll 7 s

A 23 Rebere del bosser p. aia de Pere S.t Ilari p.re — ll 8 s

A 27 Rebere del caritater p. aia de Pere Alberich y vila can.e — ll 6 s

A 28 Rebere del caritater p. la bona Memoria de don Luys Sans bisbe de Barcelona — ll 9 s

A 29 Rebere del bosser p. aia de Joan Spuny can.e — ll 5 s

A 30 Rebere del bosser p. aia de Antich caloga p.re y Benefficiat — ll 6 s

Agost de 1650

A 3 Rebere de S.t Seuer p. aia de Francesch Rarcs p.re y altres — ll 6 s

A 5 Rebere de la sagristia p. aia de Moserrat Parareda ca.e y penitencier — ll 7 s

9 ll — 6 — s

9.6

A 8 Rebere del caritater p.r ara de Pons caraps can.e — ll 6 s

A 9 Rebere del bosser p.r ara de Bernat Domenech y Joan Domenech preueres — ll 11 s

A 11 Rebere de S.t Seuer per aias de hugo de llobet y altres — 1 ll — s

A 18 Rebere de S.t Seuer p.r ara de Joan Jouer pr.e — ll 5 s

A 19 Rebere dela concepcio p.r ara de Ana donadeu — ll 6 s

A 22 Rebere del bosser p.r ara de francesch coll — ll 12 s

A 23 Rebere del bosser p.r aias de Joan camarg y elisabet Mirona — ll 11 s

A 24 Rebere del obrer Menor p.r ara de Bernat masdeu preuere — ll 8 s

A 26 Rebere per aias de Confrares — ll 2 s

A 27 Rebere del bosser p.r ara de Miquel vidal p.re — ll 7 s

A 29 Rebere del caritater p.r ara de Joan Mates can.e — ll 8 s

A 31 Rebere dela Sacristia p.r lanima de bernat corbera can.e y de altres — ll 14 s

Setembre de 1650

A 2 Rebere del bosser p.r aias de Guillem Puig de S.t y altres — 1 ll — s

A 3 Rebere del bosser p.r ara de Miquel vidal preue.e y benefficiat — ll 7 s

A 5 Rebere del caritater p.r ara de carles Sagarriga — ll 11 s

A 6 Rebere de S.t Seuer p.r aias de Marti Joan de fuxa y altres — 1 ll — s

A 7 Rebere del caritater p.r lanima de Marcs Antoni de Nauel ardiaca dela mar — ll 7 s

A 9 Rebere dela Concepcio p.r aias de beneffectors. Confrares y altres — ll 8 s

A 10 Rebere del caritater p.r ara de Honofre de Juny ent y de Honofre Salauardenya ardiacas — ll 10 s

A 12 Rebere del bosser p.r aria de Joan sellers can.e — ll 6 s

A 13 Rebere de S.t Seuer p.r ara de Joan Jouer p.re y b.t — ll 5 s

— 10 ll — 4 — s

w. 4.

A 16 Rebere del caritater p.r aia de climent May abat — tt 1 3 ₰
A 17 Rebere del bosser p.r aies de Joan beuda y lluis ximenis canonges — 1 tt — ₰
A 19 Rebere del Sacristia p.r aia de Pere Bernat Roca Flaquer — tt 7 ₰
A 20 Rebere del obrer menor p.r aias de Purgatori — tt 4 ₰
A 22 Rebere de S.t Seuer per aies de Ants yaner canonge y altres — tt 1 8 ₰
A 24 Rebere de Pabossa comuna p.r aia de Antich calopa preuera — tt 6 ₰
A 26 Rebere del caritater p.r aia de M.r Hieroni Miquel — tt 7 ₰
A 27 Rebere del caritater p.r aia de don Matias de Paguera — tt 7 ₰
A 28 Rebere del bosser p.r aia de Miquel vidal p.re — tt 7 ₰

Octubre de 1650.

A 5 Rebere p.r anima de Berenguer de Aguilar canonge — tt 1 2 ₰
A 7 Rebere p.r aia de Berenguer de Aguilar can.e — tt 1 2 ₰
A 8 Rebere p.r aia de Berenguer de Aguilar can.e — tt 1 2 ₰
A 11 Rebere del bosser per aia de M.r Ants Miquel — tt 7 ₰
A 12 Rebere de S.t Seuer p.r aia de Fran.c de oliuio Ardiaca y canonge — tt 6 ₰
A 13 Rebere de S.t Seuer p.r aias de Hyeronim Sunyer Hyeronim Masso Grabiel Partella p.res — tt 1 2 ₰
A 14 Rebere del bosser p.r aia de Monserrat parareda — tt 7 ₰
A 15 Rebere del caritater per ania de Hyeroni Pobla — tt 7 ₰
A 17 Rebere del bosser per aia de Miquel vidal p.re — tt 7 ₰
A 19 Rebere del bosser p.r aia de lluis Siruet canonge Joan domenech p.re y beneficiat Guille claret — 1 tt 8 ₰
A 20 Rebere del bosser p.r aia de Miquel vidal p.re — tt 7 ₰

10 tt 6 ₰

A 1 Rebere de s. Seuer p. ana de Madalena peu de Roz ——— ℔ 8 ₰

A 2 Rebere del bosser p. ana de Pere Santilari p. ——— ℔ 8 ₰

A 4 Rebere de s. Eulalia p. anas de benefactors ——— ℔ 7 ₰

A 5 Rebere del canitater p. ana de Sagria Molner canonge ——— ℔ 12 ₰

A 6 Rebere del canitater p. ana de Joan Sors can. ——— ℔ 5 ₰

A 7 Rebere dela Sacristia per anas de Joan Siser y Falip de Malla canonges ——— ℔ 7 ₰

A 9 Rebere de s. Seuer p. ana de Honofre de Sa. quena can. ——— ℔ 6 ₰

Noembre 1650

A 3 Rebere del bosser p. la bona Memoria de don Jayme Rey de Arago ——— ℔ 10 ₰

A 4 Rebere del bosser p. ana de Pere despla can. ——— ℔ 7 ₰

A 5 Rebere del canitater canonical p. anes de beneffectors dela gia Almoina ——— ℔ 5 ₰

A 7 Rebere de s. Seuer p. anes de Beneffectors ——— ℔ 5 ₰

A 9 Rebere del bosser p. ana de Rabiel Senda can. ——— ℔ 8 ₰

A 11 Rebere del canitater p. ana de m. Hyeroni Miquel ——— ℔ 7 ₰

A 12 Rebere del canitater p. ana de d. Bernat de Sanclimet ——— ℔ 8 ₰

A 14 Rebere del canitater p. ana de Garau Vilana can. ——— ℔ 12 ₰

A 15 Rebere del canitater p. ana de Garau vilana y de Joan Boffill ——— ℔ 12 ₰

A 16 Rebere del dit p. lo Sobre dit ——— ℔ 12 ₰

A 17 Rebere del dit p. lo Sobre dit ——— ℔ 12 ₰

A 22 Rebere del bosser p. ana de Pere Santilari p. ——— ℔ 8 ₰

A 23 Rebere del canitater p. anas de Ants. Siruet y Guillem pere Ames canonges ——— ℔ 9 ₰

A 24 Rebere del bosser p. ana de Hyeroni Miquel ——— ℔ 7 ₰

A 28 Rebere del canitater p. ana de Jaume Nabot can. ——— ℔ 7 ₰

A 29 Rebere del bosser p. ana de Miquel vidal p. ——— ℔ 7 ₰

9-9 ——— 9 ℔ 9 - ₰

Dezembre de 1650

A1 Rebere de S.t Seuer p.r ara de Pere camps can.e — ll 4 s

A2 Rebere del bosser p.r ara de Hyeroni Ros pre. — ll 7 s

A3 Rebere del dit p.r ara de Miquel vidal pr.e — ll 7 s

A5 Rebere del bosser p.r ara de Ferrer de busquets can.e — ll 7 s

A7 Rebere del bosser p.r ara de Grabiel Fran.c pre. — ll 8 s

A10 Rebere dela concepcio p.r ares de beneffectors y confra res dela confraria — ll 2 s

A12 Rebere del bosser p.r aras de Fran.c desgla p.re y altres — 2 ll 6 s

A14 Rebere del bosser p.r ara de Miquel Malendrich — ll 12 s

A15 Rebere del caritater p.r ara de Xpol borrell can.e — ll 6 s

A16 Rebere del caritater p.r ara de d.o Joana de Alagos Comptessa de queralt — ll 14 s

A17 Rebere de S.t Seuer p.r ara de Pere camps can.e — ll 4 s

A20 Rebere del caritater p.r la bona Memoria dela sera nissima dona Hysabel Reyna de Arago y castella — ll 15 s

Janer de 1651

A14 Rebere del caritater p.r ara de Jaume caluell can.e — ll 7 s

A16 Rebere del bosser p.r ara de Pere Santilari preuere y conduptiu — ll 8 s

A17 Rebere del bosser p.r ara de M.r Ants Miquel p.re — ll 7 s

A18 Rebere del bosser p.r ara de Ants Joan Garcia can.e — ll 7 s

A19 Rebere del caritater p.r ara de Pere Tarroja can.e — ll 6 s

A24 Rebere del caritater p.r ara de Pere dalmau can.e — ll 9 s

A25 Rebere del bosser p.r ara de Hyeroni Rosanes p.re — ll 8 s

A27 Rebere del caritater p.r ara de Pere dalau can.e — ll 9 s

A28 Rebere del caritater p.r la bona Memoria de don Jaume y don Guillem cassados bisbes de Barc.a — ll 6 s

A30 Rebere del bosser p.r ara de Pau de Barts can.e — ll 7 s

A31 Rebere del caritater p.r la bona Memoria de don Jaume de Palou bisbe de Barcelona — ll 10 s

10-16-

10 ll 16 s

Febrer de 1651

A 1 Rebere del caritater p.r ara de d.o Sanxes de Roalles	ll 1	1
A 3 Rebere del bosser p.r ara de M.r Ant.s Miquel	ll	7
A 4 Rebere del bosser p.r ara de Miquel Vidal	ll	7
A 6 Rebere del bosser p.r ara de Miquel Vidal	ll	7
A 7 Rebere del bosser p.r ara de Pere Vinyes y esteue balasco canonges	ll	9
A 9 Rebere del bosser p.r ara de Elisabet Mirona y Joa puix pre. y beneffi	ll 1	1
A 10 Rebere del bosser p.r ara de don Marti Garcia bisbe de la guardia y don Joan cordelles	1 ll	4
A 11 Rebere del bosser p.r ara de Miquel Vidal	ll	7
A 14 Rebere del obrer menor p.r aras de beneffectos	ll	4
A 15 Rebere del caritater p.r ara de Anna amat y vila de mor	ll	9
A 16 Rebere del caritater p.r ara de Jaue ferrer caualler	ll 1	0
A 17 Rebere del caritater p.r ara de Pere Pons can.e	ll	7
A 22 Rebere del bosser p.r ara de Pere cabanyes p.re	ll	7
A 23 Rebere del caritater p.r ara de Pere sellers can.e	ll	6
A 25 Rebere del caritater p.r ara de Pere sellers dega y Ant.s Segues canonges	ll	8

Mars de 1651

A 2 Rebere del bosser p.r ara de Gabriel Fran.c p.re	ll	8
A 7 Rebere del bosser p.r ara de Pau Rifos canonge	ll	7
A 14 Rebere del bosser p.r ara de Fran.c Garau p.re	ll	7
A 17 Rebere del bosser p.r ara de T. Fajol p.re	ll	8
A 18 Rebere del boser p.r ara de M.r Ant.s Miquel pre y beneficiat	ll	7
A 20 Rebere del bosser p.r ara de M.r Ant.s Miquel p.re	ll	7
A 21 Rebere del caritater p.r ara de Matias Amell can.e	ll	7
A 22 Rebere del caritater p.r ara de Pau seller can.e	ll	8
	9 ll	13 9

V.

9.13

A 23 Rebere del bosser p.r aia de m.r Any Miquel — ll 7 ß

Abril de 1651

A 22 Rebere del bosser p.r aia de Matias Amell canonge — ll 7 ß

A 24 Rebere del bosser canonical m.r Joseph Guixos p.re y benefficiat per lanima de dona Eugenia derill y Monfar — ll 14 ß

A 26 Rebere del caritater p.r aia de lluis Miquel de Barthomeu preuere — ll 8 ß

A 27 Rebere del bosser p.r aia de Joan Xuriguera p.re y benefficiat — 1 ll 5 ß

A 29 Rebere dela Almoina per la bona memoria de dona Eleonor y dona Guiumar Gralla Reynas de Arago — ll 12 ß

3 ll 13 ß

Suma Vnduersel de les Rebudes de Ciris y Tomba del present Rieni compresses en Vuyt fulles y mitja contrascrites cent quaranta Vuyt Liures y dos sous — 148 ll 2 ß

Rebudes de Festes Particulars Any 1647

Rebudes de Festes Particulars Maig 1649

v.no. Primo auem rebut del borser dela cómuna ffa festa de S.t Miquel, tres sous ——— ℔ 3 ß

v.no Item a 3 de Juny 1649 tenim rebut ffa festa del Ori de Lloxy y Cap.e de Ottaua quatre sous de ——— ℔ 4 ß

Item auè rebut del borser dela cómuna ffa festa de S.t Domingo que paga dit de lo Benefici ——— ℔ 5 ß

v.no Item auè rebut del borser dela communa ffa aquella festa que deixa Lo Ardiaca Pau Rius ffa dita any 1.2 y ffa los dos anys ——— ℔ 1 ß 4 ß

v.no Item auè rebut del borser canonical ffa festa de S.ta Magdalena, n.o 3 any y ffa los dos anys ——— ℔ 1 ß 0 ß

v.no Item auè rebut del ministral dela canonja blata ffa la festa del cap de ottaua de S.t Hoñeny, tres sous y ffa los dos anys 1649 1650 ——— ℔ 6 ß

v.no Item auè rebut dela Caura pia de Sores ffa la festa de S.ta Tecla 1.2 d'Antencio de S.t Andreu Sores can.e y ffa los dos anys de 1649. 1650 ——— ℔ 1 ß 8 ß

v.no Item auè rebut del obtenint lo Benefici del.t Corme y S.t Demia de festa 3 sous y ffa los dos anys de 1649. 1650 ——— ℔ 1 ß 0 ß

v.no Item auè rebut del majordom dela Pia Almoyna de festa deles onse milia verges 3. y ffa los dos anys de 1649. 1650 ——— ℔ 1 ß 8 ß

v.no Item Rebereè del borser dela Cómuna de festa paga la primera doma 1. y ffa los dos anys 1649. 1650 ——— ℔ 2 ß

v.no Item auè rebut del borser Canonical ffa la primera doma de festa 2. y ffa los dos anys de 1649 1650. paga ffa lo ministral dela canonja ——— ℔ 4 ß

v.no Item auè rebut dels Majorals dela Inmaculada Concepció de festa 3. y ffa los dos anys ——— ℔ 1 ß 0 ß

v.no Item auè rebut del obtenint Lo.t Benefici de S.t Gabriel de festa 3. y ffa los dos anys. 1649. 1650 ——— ℔ 6 ß

6.no v.no

℔ 6 ß 1 ß 0 ß

v.º	Emes auē rebut del Beneficiat dela Stella p la festa acostuma pagar dit die 1ª y p los dos anys de ~~1649 1650~~ 1650. 1651. Janer	tt 2 ß
v.º	Emes rebere de festa p lo Benefici de S.ta Eufrasina tres sous y p los dos anys	tt 6 ß
v.º	Emes auē rebut del obtenint lo p.r benefici de S.t Pere Martyr 5ª de festa y per los dos anys	tt 10 ß
v.º	Emes auē rebut del p.r B. de S.t Pau y S.ta Paula de festa 3ª y p los dos anys	tt 6 ß
v.º	Emes auē rebut del p.r benefici de S.ta Barbera de festa 1ª y p los dos anys	tt 2 ß
v.º	Emes auē rebut del bocer dela Communa p la festa de S.t Miquel tres sous	tt 3 ß
v.º	Emes auē rebut del die de Corpus y Cap de octaua de festa quatre sous	tt 4 ß
v.º	Emes auē rebut del bocer dela Comuna p la festa del p.r B. de S.t Domingo	tt 5 ß
v.º	Emes auē rebut p lo B. p.r de S.t Bartomeu de festa 1ª y p los dos anys	tt 2 ß
		2 tt ß

Juman les Rebudes de festes particulars del present bieni compresses en las dos pagines contra escrites vuyt liures deu sous — 8 tt 10 ß

Rebudes Ordinaries 1649

P.º	Rebere del Pauordre Mans Ministral dela Canonge Blanca per la aiuda dela Luminarie de Sant Jaume de Juny 1649	1 [illegible]
[illegible]	Rebere del Pauordre Mans Ministral per la aiuda dela Luminarie de Nadal 1650	1 8
[illegible]	Rebere del dit per lo pa del Mans y Major y per la paga de Abril de 1650	2 4
[illegible]	Rebere de dit Pauordre Mans Ministral dela Ordinar per la Ayuda dela Luminarie de S. Juan de Juny 1650 y Nadal 1651	3 6
[illegible]	Rebere de dit Pauordre per lo pa del Mans y Major y paga de Abril de 1651	[illegible]

Caritater

[illegible]	Rebere del caritater per la Festa del Sant Sant de Jesus y per los dos Anys a 15 ll. Any	2 4
[illegible]	Rebere del caritater per la Ayuda dela Luminarie de N.ª Mayora de Gerona y per los dos Anys a 15 ll. Any son tres dos	3 0
[illegible]	Rebere per la Luminarie de Sant Francis de 15 ll. per Any y per los dos Anys	3 0

Procurador Major

[illegible]	Rebere per la Luminarie de Sant Pere per los dos Anys tronen y sis Anys a 15 ll. per Any son	3 [illegible]

Rebudes Ordinaries 1649

Pr. Rebere del Pauordre Mans Ministral dela Canonge blanca per la aiuda dela lluminarie de Sant Juan de Juny 1649	18 tt	ß
Emes Rebere del Pauordre Mans Ministral pr la aiuda dela lluminarie de Nadal 1650	18 tt	ß
Emes Rebere del dit per lo pa del Monjo Major y per la paga de Abril de 1650	24 tt	ß
Emes Rebere de dit Pauordre Mans Ministral dela blanca per la Ajuda dela lluminarie de St Juan de Juny 1650 y Nadal 1651	36 tt	ß
Emes Rebere de dit Pauordre pr lo pa del Monjo Major y paga de Abril de 1651	24 tt	ß

Caritater

Emes Rebere del caritater pr la Festa del Sant Nom de Jesus y per los dos Anys a 1 tt Any	2 tt	ß
Emes Rebere del caritater pr la Ajuda dela lluminarie de Nª Senyora de Speransa y per los dos Anys a 15 tt Lany son tots dos	30 tt	ß
Emes Rebere per la lluminarie de Sant Francesch a 15 tt per Any y per los dos Anys	30 tt	ß

Procurador Major

Emes Rebere per la Luminarie de Sant Pacia pr los dos Anys trenta y sis lliures a 18 tt pr Any son	36 tt	ß
	218 tt	ß

218 Habet. per Universals

Rebudes de fosser. Maig 1649.

		ll	s	d
Maig 1649	Cossos	1 ll	16 s	8
Emes adit	Albats	1 ll	5 s	8
Juny 1649	Cossos	1 ll	10 s	
Emes adit	Albats	1 ll	8 s	
Juliol 1649	Cossos	2 ll	s	
Emes adit	Albats	1 ll	8 s	
Agost 1649	Cossos	2 ll	9 s	8
Emes adit	Albats	2 ll	18 s	4
Setembre 1649	Cossos	2 ll	15 s	8
Emes adit	Albats	3 ll	3 s	
Ottubre 1649	Cossos	3 ll	3 s	4
Emes adit	Albats	3 ll	12 s	4
Noembre 1649	Cossos	3 ll	3 s	4
Emes adit Albats	Albats	2 ll	14 s	
Decembre 1649	Cossos	1 ll	16 s	8
Emes adit	Albats	2 ll	4 s	4
Jener 1650	Cossos	2 ll	13 s	4
Emes adit	Albats	1 ll	17 s	4
Febrer 1650	Cossos	1 ll	3 s	4
Emes adit	Albats	2 ll	4 s	4
Mars 1650	Cossos	1 ll	13 s	4
Emes adit	Albats	1 ll	15 s	
Abril 1650	Cossos	1 ll	6 s	8
Emes adit	Albats	1 ll	17 s	4
		51 ll	19 s	8

81-19

		10.	10	7.
Maig 1650	Cossos	tt	6	8
Emes adit	Albats	1 tt	5	8
Juny 1650	Cossos	2 tt	3	4
Emes adit	Albats	1 tt	9	4
Juliol 1650	Cossos	1 tt	16	4
Emes adit	Albats	3 tt	[illegible]	8
Agost 1650	Cossos	1 tt	6	8
Emes adit	Albats	2 tt	4	4
Setembre 1650	Cossos	1 tt	10	[illegible]
Emes adit	Albats	2 tt	9	[illegible]
Octubre 1650	Cossos	1 tt	13	4
Emes adit	Albats	2 tt	4	4
Noembre 1650	Cossos	1 tt	.	[illegible]
Emes adit	Albats	2 tt	4	4
Decembre 1650	Cossos	1 tt	13	4
Emes adit	Albats	1 tt	15	[illegible]
Jener 1651	Cossos	2 tt	13	4
Emes adit	Albats	1 tt	[illegible]	4
Febrer 1651	Cossos	tt	18	4
Emes adit	Albats	2 tt	1	[illegible]
Mars 1651	Cossos	3 tt	10	[illegible]
Emes adit	Albats	1 tt	19	4
Abril 1651	Cossos	2 tt	15	4
Emes adit	Albats	2 tt	8	8
		45 tt	8	8

Suma Universal de les Rebudes de fisses del present bienni compresses en las dos pagines contraescrites noranta set lliures vuyt sous y quatre diners — 97 ll 8 s 4

Rebudes de Sepultures de Capitol Maig de 1649

A 11 de Maig 1649 Rebere Sepultura de N.a S.ra del cos de Pau Padrola Hortola ——— ₶ 1 5 ₰

A 15 de Maig 1649 Rebere Sepultura de capitol cumplide del cos de Annes Muller de Antoni fumador Sastre ——— ₶ 1 1 ₰

A 16 de dit Rebere Sepultura de capitol Simple del cos de bonauentura fill del S.r Sagimon brotons Corredor de orella ——— ₶ 5 ₰

A 18 de dit Rebere Sepultura de N.a S.ra del cos de Hyeronima Muller de franc.o Puig sabater ——— ₶ 1 5 ₰

A 18 de dit Rebere Sepultura de capitol conglida del cos de Eulalia donzella filla de franc.o vilar Argenter ——— ₶ 1 1 ₰

A 22 de dit Rebere Sepultura de capitol Simple del cos de franc.s Samso beneficiat Joue ——— ₶ 5 ₰

A 27 de dit Rebere Sepultura de capitol Simple del cos de Paloma Muller de Pere Pau Manast veler ——— ₶ 5 ₰

Juny de 1649

A 2 de Juny 1649 Rebere Sepultura de capitol Simple del cos de Hyeronima Prats viuda ——— ₶ 5 ₰

A 5 de dit Rebere Sepultura de capitol Simple del cos de Maria donzella filla de Mateu carbonell Pages ——— ₶ 5 ₰

A 9 de dit Rebere Sepultura de capitol Simple del cos de Maria donzella filla de joan Ruell Pages ₶ 5 ₰

A 11 de dit Rebere Sepultura canonical del cos de Jaue vila p.r y beneficiat dela p.l Iglesia ——— 1 ₶ 2 ₰

A 19 de dit Rebere Sepultura de capitol Simple del cos de Margarida donsella filla de joan Sicue Pages ₶ 5 ₰

5 ₶ 9 9

5 9

A 22 de Juny 1649 Rebere Sepultura de N.a S.ra del cos de Hyeronim Ratera Argenter — tt 1 5 ß

A 30 de dit Rebere Sepultura de Capitol Sinple del cos de Maria Muller de Joseph Tarrago garballador — tt 5 ß

Juliol de 1649 —

A 19 de Juliol 1649 Rebere de Isabel Illa viuda per Sepultura de Capitol Sinple — tt 5 ß

A 22 de dit Rebere Sepultura de Capitol Conplida del cos de Joan Sorts Sabater — tt 1 1 ß

A 22 de dit Rebere Sepultura de Capitol Sinple del cos de Miquel Sala Sabater — tt 5 ß

A 26 de dit Rebere Sepultura de Capitol Sinple del cos de Elisabet Moller de Magi fossalba basadol — tt 5 ß

A 27 de dit Rebere Sepultura de N.a S.ra del cos de Francesch Carreres Sastre — tt 1 5 ß

A 29 de dit Rebere Sepultura de N.a S.ra del cos de Antoni Mas Seller — tt 1 5 ß

A 29 de dit Rebere Sepultura de Capitol Conplida del cos de Madalena Muller de Pau Net Sabater — tt 1 1 ß

Agost de 1649 —

Al primer de Agost 1649 Rebere Sepultura de Capitol Conplida del cos de Lluis Major baster — tt 1 1 ß

A 2 de dit Rebere Sepultura de Capitol Sinple del cos de Maria Galina viuda — tt 5 ß

A 3 de dit Rebere Sepultura de Capitol Sinple del cos de Hyeronima Muller de Joan barselo tapi.e — tt 5 ß

A 4 de dit Rebere Sepultura de N.a S.ra del cos del d.or Joan Jordana Ard.ca de Solssona — tt 1 5 ß

A 6 Rebere Sepultura de Capitol Conplida del cos de l S.r Pere Terradelles Ciutada de Bar.na — tt 1 1 ß

6.14 — 6 tt 14 ß

A 9 Rebere Sepultura de Capitol Simple del cos de Mari-
anna Muller de Joan Colomer Mariner —— ℔ 5 ₰

A 9 de dit Rebere Sepultura de Capitol Simple del cos
de Hyassinto Colomer Mariner —— ℔ 5 ₰

A 15 de dit Rebere Sepultura de Capitol Simple del cos
de Hyacinto Sola y de forasters —— ℔ 5 ₰

A 19 de dit Rebere Sepultura de Capitol Simple del cos
de Sabastia Jalpi Joue Sastre de blanes —— ℔ 5 ₰

A 20 Dedit Rebere Sepultura de Capitol Amplida del
cos de francesch calluet Pintor —— ℔ 1 1 ₰

A 23 de dit Rebere Sepultura de Capitol Simple del cos
de Paula Muller de Miquel Ribes Arrabonador ℔ 5 ₰

A 25 de dit Rebere Sepultura de N.S.ra del cos de La
S.ta Teresa Muller del S. Joseph Porta Scanselle
dela Inquisacio —— ℔ 1 5 ₰

A 27 Rebere Sepultura de N.S.ra del cos de Eugenia
carreres viuda —— ℔ 1 5 ₰

A 27 Rebere Sepultura de Capitol Amplida del cos de
bartholomeu Trotxo Oller —— ℔ 1 1 ₰

A 28 Rebere Sepultura de Capitol Simple del cos de
Miquel Munts Joue Sastre —— ℔ 5 ₰

A 29 Rebere Sepultura de N.S.ra del cos de Baldiri
Montaner candaller de Seu —— ℔ 1 5 ₰

A 29 Rebere Sepultura de Capitol Simple del cos de
Miquel font Guster —— ℔ 5 ₰

A 30 Rebere Sepultura de Capitol Simple del cos de
Francesch Bigorria Sastre —— ℔ 5 ₰

A 30 Rebere Sepultura de Capitol Simple del cos de
Hyeronim Samaller Sastre —— ℔ 5 ₰

A 31 Rebere Sepultura de Capitol Simple del cos
Patronilla Muller de Vicens Mir Carreter — ℔ 5 ₰

S.D. ℔ 5 1 7 ₰

Setembre de 1649

A 5 de Setembre 1649 Rebere Sepultura de capitol conplida del cos de francesch carreres Studiant	tt 1	1	ß
A 7 Rebere Sepultura de capitol Sinple del cos de Madalena Aniberta viuda	tt	5	ß
A 9 Rebere Sepultura de capitol conplida del cos de Tomas dols Adroguer	tt 1	1	ß
A 11 Rebere Sepultura de capitol Sinple del cos de Pere Mateu Joue fuster	tt	5	ß
A 12 Rebere Sepultura de capitol Sinple del cos de Catharina Dagals biuda	tt	5	ß
A 12 Rebere Sepultura de capitol Sinple del cos de Mosiur Marti Hurpi frances	tt	5	ß
A 14 Rebere Sepultura de capitol conplida del cos de Margarida Galina viuda	tt 1	1	ß
A 15 Rebere Sepultura de capitol Sinple del cos de Hyeronima Saguina Donsella	tt	5	ß
A 18 Rebere Sepultura de capitol Sinple del cos de Henrrich cases Mercader	tt	5	ß
A 18 Rebere Sepultura de capitol Sinple del cos de Mariangela donsella filla de Jaume Vilamoret fuster	tt	5	ß
A 20 Rebere Sepultura de capitol Sinple del cos de Madalena Muller de Miquel Llorens Hortola	tt	5	ß
A 22 Rebere Sepultura de N.a S.ra del cos de Gaspar Gatillepa botiguer de teles	tt 1	5	ß
A 23 Rebere Sepultura de capitol conplida del cos de francesch Claramunt Argenter	tt 1	1	ß
A 25 Rebere Sepultura de capitol Sinple del cos de Joseph Borrull Sabater	tt	5	ß
A 28 Rebere Sepultura de capitol conplida del cos de Joan Molins Adroguer	tt 1	1	ß
A 29 Rebere Sepultura de capitol Sinple del cos de Steue bouer fuster	tt	5	ß
	6 tt		9

6.

Octubre de 1649

A 3 de octubre 1649 Rebere Sepultura de Capitol conplida del cos de Mariangela Muller de Miquel Domingo vidrier — tt 1 1 ß

A 3 Rebere Sepultura de Capitol Simple del cos de Francisco Giscarol Studiant — tt 5 ß

A 6 Rebere Sepultura de Nostra Senyora del cos de Miquel Soler Ortola — tt 1 5 ß

A 7 Rebere Sepultura de Capitol Simple del cos de Isabel llanssa Muller de Miquel llansa sastre — tt 5 ß

A 8 Rebere Sepultura de Capitol Conplida del cos de Joseph Quer Sabater — tt 1 1 ß

A 9 Rebere Sepultura de Capitol Simple del cos de Angela Costa biuda — tt 5 ß

A 9 Rebere Sepultura de Capitol Simple del cos de Hyassinto valles Abaxador — tt 5 ß

A 10 Rebere Sepultura de Capitol Simple del cos de Joseph Arnau dies Mestre de Cases — tt 5 ß

A 13 Rebere Sepultura de Capitol Simple del cos de Hyeronima Muller de Joseph Canet fuster — tt 5 ß

A 14 Rebere Sepultura de Nostra S.ra del cos de Fra.ch Vilar Argenter — tt 1 5 ß

A 15 Rebere Sepultura de Capitol Simple del cos de Lluis Baus Sastre — tt 5 ß

A 15 Rebere Sepultura de Capitol Simple del cos de Hyeronima Sansada Viuda Reuenadora — tt 5 ß

A 18 Rebere Sepultura de Capitol Simple del cos de Pau Francesch fuster — tt 5 ß

A 19 Rebere Sepultura de Capitol Conplida del cos de Galderich Trygus p.re y benefficiat — tt 1 1 ß

A 19 Rebere Sepultura de Capitol Simple del cos de Joan Francesch Ataconador y Reuanador — tt 5 ß

A 22 Rebere Sepultura de N.a S.ra del cos de Antonia Serra viuda — tt 1 5 ß

6 8 — 6 tt 7 9

A 27 de Octubre 1649 Rebere Sepultura de capitol Simple del cos de Jaume Balasch Passamaner — tt 5 ß

A 29 Rebere Sepultura de capitol Simple del cos de Joana Martell viuda — tt 5 ß

A 30 Rebere Sepultura de capitol Simple del cos de Francesch Marti negociant — tt 5 ß

Noembre de 1649

A 1 Primer de Noembre 1649 Rebere Sepultura de N.a S.ra del cos de bernat ferrer pre y benef. — tt 1 5 ß

A 3 Rebere Sepultura de N.a S.ra del cos de Madrona Saios biuda — tt 1 5 ß

A 3 Rebere Sepultura de capitol Simple del cos de Eulalia Muller de Llorens ferrer scudeller — tt 5 ß

A 4 Rebere Sepultura de ~~N. Senyora~~ capitol conplida del cos de Teresa Muller de Thomas folquer notf. — tt 1 1 ß

A 7 Rebere Sepultura de capitol Simple del cos de Maria Muller de Magi Mateu fuster — tt 5 ß

A 8 Rebere Sepultura de capitol Simple del cos de Saluador Gomar studiant criat del Senyor Canonge valeri — tt 5 ß

A 10 Rebere Sepultura de N.a S.ra del cos de Joa fill del Senyor pere Joan Puiguert donsell — tt 1 5 ß

A 10 Rebere Sepultura de capitol conplida del cos de francisca Muller de fra.ch Pons M.e de cases — tt 1 1 ß

A 10 Rebere Sepultura de capitol Simple del cos de Maria Donzella filla de Jsan carmes Sabater — tt 5 ß

A 11 Rebere Sepultura Canonical del cos de Jaume Vila pre. y Benefficiat de la p.t yglesia — 1 tt 2 ß

A 20 Rebere Sepultura de capitol Simple del cos de Rafel Jaumar studiant — tt 1 1 ß

A 23 Rebere Sepultura de capitol conplida del cos de Jsabel otre Muller de bernat otre carreter y fuster — tt 5 ß

7 tt 9

A 25 de Noembre 1649 Rebere Sepultura de capitol
Sinple del cos de francesch Moreta Sastre — ll 5 s

A 26 Rebere Sepultura de capitol Sinple del cos de Ma-
rianna donzella filla de dionis Morera Sastre — ll 5 s

Dezembre de 1649.

Al primer de dezembre 1649 Rebere Sepultura
de capitol Sinple del cos de Paula baruta biuda. ll 5 s

A 14 Rebere Sepultura de Nostra Senyora del cos de
Pons Bassols Baster — ll 1 5 s

A 22 Rebere Sepultura de capitol conplida del cos
de Margarida Muller de Jau.e Mates batifuller ll 1 1 s

A 23 Rebere Sepultura de capitol conplida del cos
de catharina Muller de Miquel castanyer carn.r ll 1 1 s

A 29 Rebere Sepultura de capitol Sinple del cos de
catharina Tauler Viuda — ll 5 s

Janer de 1650 -

A 6 Rebere Sepultura de capitol conplida del cos
de Pau Amargos Mercader — ll 1 1 s

A 7 Rebere Sepultura de capitol conplida del cos de
Miquel bosch Sabater — ll 1 1 s

A 8 Rebere Sepultura de N.a S.ra del cos de Isabel
muller de Bernat Flaquer Apotacari — ll 1 5 s

A 8 Rebere Sepultura de capitol Sinple del cos de
Thomas Barber Sabater — ll 5 s

A 8 Rebere Sepultura de capitol Sinple del cos
de Marianna Sorts Viuda — ll 5 s

A 9 Rebere Sepultura de capitol cunplida del cos de
Maria Jaumar Parayre — ll 1 1 s

A 12 Rebere Sepultura de capitol Sinple del cos de
Miquel Ribelles Sastre — ll 5 s

A 13 Rebere Sepultura de capitol Sinple del cos de
Marianna Saumellas Viuda — ll 5 s

A 20 Rebere Sepultura de capitol conplida del cos de Maria
muller de Joan vidal ferrer — ll 1 1 s

A 27 Rebere Sepultura de capitol conplert del cos de Jaume
mates batifuller — ll 1 1 s

7.7.

7 ll 7 s

Fabrer de 1650.

A 10 de fabrer 1650 Rebere sepultura de capitol sinple del cos de Pere Joan Brell sastre — tt 5 ß

A 12 Rebere sepultura de capitol sinple del cos de Joseph Febres fuster — tt 5 ß

A 13 Rebere sepultura de capitol sinple del cos. Marianna Blanca biuda — tt 5 ß

A 23 Rebere sepultura de capitol sinple del cos de Joan Alzina Passamaner — tt 5 ß

A 28 Rebere sepultura de capitol conplida del cos de Isabel Molins biuda — tt 1 1 ß

Març de 1650.

Al primer de Marc 1650 Rebere sepultura canonical del S.r Don Joachim Carbonell can.e — 1 tt 2 ß

Al primer de dit Rebere sepultura de capitol sinple del cos de Isabel Verges donzella criada del S.r Pere Bufurull — tt 5 ß

A 3 Rebere sepultura de capitol sinple del cos de Maria Muller de fran.ch Puyades sastre — tt 5 ß

A 7 Rebere sepultura de capitol sinple del cos de Colonbina Muller de Pau Mollons cande ser de Lleyda — tt 5 ß

A 9 Rebere sepultura de capitol sinple del cos de Isabel Muller de Pere Pau Palau fuster — tt 5 ß

A 13 Rebere sepultura de capitol sinple del cos de barthomeu Cuolles Perayre — tt 5 ß

A 15 Rebere sepultura de capitol sinple del cos de Joana Coloma biuda — tt 5 ß

A 16 Rebere sepultura de capitol conplida del cos de Patronilla Muller de Pau faliu Noy — tt 1 1 ß

A 26 Rebere sepultura de capitol conplida del cos de Elisabet Solera biuda — tt 1 1 ß

A 27 Reberem sepultura de n.a S.ra del cos de Anna bruniquer biuda — tt 1 5 ß

6 tt 1

Abril de 1650

A 12 de Abril 1650 Rebere Sepultura complida del cos de Margarida Vilella biuda —— ₶ 1 1 ₰

A 24 Rebere Sepultura canonical del cos de Marias Arnell canonge —— 1 ₶ 2 ₰

A 26 Rebere Sepultura de capitol Simple del cos de Tharesa Muller de franch Sera Argenter- ₶ 5 ₰

A 28 Rebere Sepultura de capitol Simple del cos de Isabel Colorna biuda —— ₶ 5 ₰

Maig de 1650

A 22 de Maig de 1650 Rebere Sepultura de capitol complida del cos de Barthomeu Justo ostrer —— ₶ 1 1 ₰

A 29 Rebere Sepultura de capitol Simple del cos de Marsal Jacb Reuenador —— ₶ 5 ₰

Juny de 1650

A primer de Juny de 1650 Rebere Sepultura de capitol Simple del cos de Pau Ribes Sastre —— ₶ 5 ₰

A 11 de Juny Rebere Sepultura de capitol Simple del cos de Pau Canet Corredor de oreller —— ₶ 5 ₰

A 19 Rebere Sepultura de N. S.ra del cos de Hyasinta Carreres Notari —— ₶ 1 5 ₰

A 19 Rebere Sepultura de capitol Simple del cos de Anna Maria Muller de Jaume Sicuns Sastre —— ₶ 5 ₰

A 20 Rebere Sepultura de capitol Simple del cos de Madalena Bodet biuda —— ₶ 5 ₰

A 23 Rebere Sepultura de capitol Simple del cos de Pere Secla Muller de Pere Naleu pages —— ₶ 5 ₰

A 24 Rebere Sepultura de capitol complida del cos de Joan Andana biuda —— ₶ 1 1 ₰

A 30 Rebere Sepultura de Benefficiat del cos de Joana Miralles biuda —— 1 ₶ — ₰

A 30 Rebere Sepultura de capitol complida del cos de Pere Roca Sastre —— ₶ 1 1 ₰

7. 1. ₶ 9

Juliol de 1650

A 5 de Juliol 1650 Rebere sepultura canonical del cos de la S.ra Mariana coll biuda — 1 ll 2 s

A 6 Rebere sepultura de capitol simple del cos de Jaume torrens barreter — ll 5 s

A 7 Rebere sepultura de capitol conplida del cos de Sperança Cucurulla biuda — ll 1 1 s

A 27 Rebere sepultura de capitol conplida del cos de Violant castellana biuda — ll 1 1 s

Agost de 1650

Al primer de Agost 1650 Rebere sepultura del cos de ~~Luis Major Baster y Hostaler~~ cap.l simple secilia ferrer viuda — ll 5 s

A 10 Rebere sepultura de capitol simple del cos de Jaume Guimera Suitada bonrrat — ll 5 s

A 13 Rebere sepultura de capitol simple del cos de Bernardi Comes Sastre — ll 5 s

A 17 Rebere sepultura de capitol conplida del cos de Maria Muller de fran.ch berga flaquer — ll 1 1 s

A 21 Rebere sepultura de capitol conplida del cos de Joana Guixos biuda — ll 1 1 s

A 25 Rebere sepultura de capitol simple del cos de Catharina Solera biuda — ll 5 s

A 30 Rebere sepultura de capitol conplida del cos del S.r Joseph Toda Mercader — ll 1 1 s

A 30 Rebere sepultura de capitol conplida del cos de Catharina Serra donsella — ll 1 1 s

A 30 Rebere sepultura de capitol simple del cos de Marianna Sagarra biuda — ll 5 s

Setembre de 1650

A 5 de Setembre 1650 Rebere sepultura de capitol conplida del cos de Marianna Muller de magi castello m.e de Axa — ll 1 1 s

A 6 Rebere sepultura de capitol conplida del cos de Mariana Muller de fran.ch Horas cotoner — ll 1 1 s

7 ll 9

A 10 Rebere sepultura de capitol sinple del cos de Emanuel de Gamo portugues cap.a del batallo — tt 5 ß

A 12 Rebere sepultura de capitol sinple del cos de Sabastia casanoues Hostaler — tt 5 ß

A 22 Rebere sepultura de capitol sinple del cos de doratea muller de Jaume Traginer m.e de cases — tt 5 ß

A 29 Rebere sepultura de capitol sinple del cos de mateu Gassio Sabater — tt 5 ß

A 30 Rebere sepultura de N.a S.ra del cos de Miquel clauera negossiant — tt 1 5 ß

Octubre de 1650

A 4 de Octubre 1650 Rebere sepultura de capitol sinple del cos de Jaue Nicot m.e de cases y moler — tt 5 ß

A 9 Rebere sepultura de N.a S.ra del cos de Monica donzella filla del S.r Cosma Sanxo Mercader — tt 1 5 ß

A 12 Rebere sepultura capitol sinple del cos de Margarida llores biuda — tt 5 ß

A 12 Rebere sepultura de capitol sinple del cos de Pau Roger Sabater — tt 5 ß

A 15 Rebere sepultura de capitol sinple del cos de Llucressia Sala donzella — tt 5 ß

A 16 Rebere sepultura de capitol sinple del cos de Dorothea muller de dionis Morera sastre — tt 5 ß

A 17 Rebere sepultura de capitol sinple del cos de Joan Puig flaquer — tt 5 ß

A 23 Rebere sepultura de capitol sinple del cos de Tecla muller de Joan Mas fuster — tt 5 ß

Noembre de 1650

A 7 de noembre 1650 Rebere sepultura de capitol sinple del cos de D.r Saldoni de Barri y castello — tt 5 ß

4 tt 10 ß

4.w

A 10 de noebre 1650 Rebere sepultura de capitol simple del cos de don Grabiel de Auallaneda — tt 5 ß

A 11 Rebere sepultura de capitol simple del cos de Catharina Rabassa biuda — tt 5 ß

A 22 Rebere sepultura de capitol simple del cos de Francisco Giscarol Cantor — tt 5 ß

Dezembre de 1650

A 2 de dezembre 1650 Rebere sepultura de capitol simple del cos de Pere fill de Joan baltazar Negossiant — tt 5 ß

A 6 Rebere sepultura de capitol simple del cos de Francisca Hoczeta biuda — tt 5 ß

A 9 Rebere sepultura de capitol simple del cos de Antiga Maria biuda — tt 5 ß

A 10 Rebere sepultura de capitol simple del cos de Vicenssa Muller de Andreu Soler Sabater — tt 5 ß

A 14 Rebere sepultura de capitol simple del cos de Pere berenguer coraler — tt 5 ß

A 17 Rebere sepultura de capitol simple del cos de Jaume Ribes fuster — tt 5 ß

A 22 Rebere sepultura de N.a S.ra del cos de Saluador Rocafort p.re y benefficiat — tt 1 5 ß

A 26 Rebere sepultura de capitol simple del cos de Madalena Porgulres biuda — tt 5 ß

A 27 R.m sepu.a de benefficiat del cos de Amador Vilar Adroguer — 1 tt ß

Janer de 1651

A 2 de Janer 1651 Rebere sepultura de capi.l simple del cos de Madalena Muller de Pau Soler Sastre — tt 5 ß

A 4 Rebere sepultura de capitol simple del cos de Hyeronima Muller de Miquel Grifollera causidich — tt 5 ß

V.a

4. 15.

4 tt 1 5 ß

A6	Rebere Sepultura de capitol Sinple del cos de Margarida Muller de	tt	5 ß
A8	Rebere Sepultura de capitol Conplida del cos de Isabel Muller de bernat Serra Negociant	tt 1	1 ß
A8	Rebere Sepultura de capitol Sinple del cos de blay Ferrer	tt	5 ß
A11	Rebere Sepultura de capitol Sinple del cos de Elisabet Peig biuda	tt	5 ß
A12	Rebere Sepultura de capitol Sinple del cos de	tt	5 ß
A13	Rebere Sepultura de capitol Sinple del cos de fabreguas biuda	tt	5 ß
A14	Rebere Sepultura de N.a S.ra del cos de la S.ra Paula Codina y Xamar biuda	tt 1	5 ß
A16	Rebere Sepultura de capitol Sinple del cos de Madrona Ollera Donzella	tt	5 ß
A24	Rebere Sepultura de N.a S.ra del cos de Madalena Roca biuda	tt 1	5 ß
A27	Rebere Sepultura de capitol Sinple del cos de Joseph Guaris M.e de cases	tt	5 ß
A28	Rebere Sepultura de capitol Sinple del cos de Joseph Mestres Sabater	tt	5 ß
A28	Rebere Sepultura de capitol Sinple del cos de Marianna Muller de llorens Soler llibreter	tt	5 ß
A28	Rebere Sepultura de capitol Sinple del cos de Teresa Filla de la S.ra Pasquala biuda	tt	5 ß
A29	Rebere Sepultura de capitol Sinple del cos de Anna Vendrella biuda	tt	5 ß
A30	Rebere Sepultura de capitol Sinple del cos de Andreu Vilar fuster	tt	5 ß
A31	Rebere Sepultura de capitol Sinple del cos de Maria Siros biuda	tt	5 ß
	5.6.	5 tt	6. 9

Fabrer de 1651

Al primer de febrer 1651 Rebere sepultura de capitol sinple del cos de Maria muller de Jaue fons Parayre	tt	5 ß
Al primer de dit mes Rebere sepultura de capitol sinple del cos de benet comes pages. o carreter	tt	5 ß
A 5 Rebere sepultura de capitol sinple del cos de Pere vilalta sinter	tt	5 ß
A 11 Rebere sepultura de capitol sinple del cos de Guarij biuda	tt	5 ß
A 15 Rebere sepultura de capitol sinple del cos de Maria muller de christofol Reuentos Veler	tt	5 ß
A 16 Rebere sepultura de n.a S.ra del cos de l S.r Sebastia cot Mercader	tt 1	5 ß
A 26 Rebere sepultura de capitol conplida del cos Madalena vilaplana biuda	tt 1	1 ß
A 27 Rebere sepultura de Benefficiat del cos de Hyeronim font p.re y benefficiat	1 tt	— ß
A 28 Rebere sepultura de capitol sinple del cos de Paula donzella filla de Joan vilaro sastre	tt	5 ß
A 28 Rebere sepultura de capitol sinple del cos de Felipa muller de Jaume ferrer fuster	tt	5 ß
A 28 Rebere sepultura de capitol sinple del cos de Teresa donzella filla de franceseb nin del vendrell	tt	5 ß

Marc de 1651

Al primer de Marc 1651 Rebere sepultura de capitol sinple del cos de frances.h font franer	tt	5 ß
A 2 Rebere sepultura de capitol sinple del cos de Eulalia Gerguina biuda al carrer den Robador	tt	5 ß
A 2 Rebere sepultura de capitol sinple del cos de Antoni viladoms parayre ala font de S.t Joan	tt	5 ß
	5 tt	1 ß

A 2 de Marc 1651 Rebere Sepultura de Capitol simple del cos de Angela torrents muller de Jaue torrents carreter — tt 5 ß

A 3 Rebere Sepultura de capitol simple del cos de Teresa muller de Antoni vilapan sabater alaspasaria — tt 5 ß

A 6 Rebere Sepultura de N.a S.ra del cos de Joan verges p.re y benefficiat dela ceu de B.a — tt 1 5 ß

A 7 Rebere Sepultura de capitol simple del cos de Miquel llanca sastre — tt 5 ß

A 8 Rebere Sepultura de N.a S.ra del cos de M.r francesch Gafont — tt 1 5 ß

A 9 Rebere Sepultura de capitol simple del cos de Joan Bacardi sastre — tt 5 ß

A 11 Rebere Sepultura de capitol simple del cos de Eulalia viladoms biuda — tt 5 ß

A 14 Rebere Sepultura de capitol conplida del cos de Maria Sobrauia — tt 1 1 ß

A 19 Rebere Sepultura de capitol simple del cos de Madalena muller del S.r March Morer negociant — tt 5 ß

A 19 Rebere Sepultura de capitol simple del cos de Steua Sogues Argenter — tt 5 ß

A 20 Rebere Sepultura de N.a S.ra del cos de l S.r Jaume Pi Mercader — tt 1 5 ß

A 20 Rebere Sepultura de capitol simple del cos de Madalena Sarueda muller de T. Serueda pescador — tt 5 ß

A 21 Rebere Sepultura de capitol conplida del cos de Margarida muller de Jassinto sabater sastre — tt 1 1 ß

A 23 Rebere Sepultura de capitol simple del cos de Anna Mares biuda — tt 5 ß

A 24 Rebere Sepultura de capitol conplida del cos de Magi valeri paller — tt 1 1 ß

A 24 de Marc 1651 Rebere Sepultura de capitol simple del cos de Mariangela donsella filla de arcangela coll biuda — tt 5 ß

6 8.

6 tt 3 9

A 30 de Mars 1651 Rebere sepultura de capitol simple del cos de Marti feu Passamaner. ll 5 s

A 31 Rebere sepultura de capitol simple del cos de Mo. Vians torn pre. y benefti. ll 5 s

A 31 Rebere sepultura de capitol simple del cos de Eulalia Nicot muller de Joan Nicot Me. de Cases ll 5 s

Abril de 1651.

Al primer de Abril 1651 Rebere sepultura de capitol simple del cos de Fra.ch Agusti tirador de Br. ll 5 s

A 10 Rebere sepultura de capitol simple del cos de Monica donzella filla de Joseph defius Me. de cases ll 5 s

A 13 Rebere sepultura de capitol simple del cos de Madalena Sbra biuda ll 5 s

A 16 Rebere sepultura de capitol conplida del cos de Angela donzella filla de Ramon Martorell fuster ll 1 1 s

A 16 Rebere sepultura de capitol simple del cos de Joseph llansa pre. y Antonador de la seu Amore dey ll 5 s

A 17 Rebere sepultura de capitol simple del cos de Anrich coll Joue Notari y de capitol Amore dey ll 5 s

A 21 Rebere sepultura de capitol simple del cos de Llunell biuda muller de L. qo. llunell fuster ll 5 s

A 23 Rebere sepultura de capitol simple del cos de Mo. Jaume Santacana pre. y beneficiar de dita Iglesia ll 5 s

A 23 Rebere sepultura de capitol simple del cos de Hyeronima ballester biuda ll 5 s

3. 6. 3 ll 6 s

A 23 Rebere Sepultura de capitol sinple del cos de dona Jnnes de St Steua biuda muller del q.o don Miquel de St Steua — ll 5 s

A 27 Rebere Sepultura de ~~capitol~~ N.a S.ra del cos de Jsabet terrer muller del q.o Sagimon terrer Assabonador — ll 1 5 s

A 28 Rebere Sepultura de capitol sinple del cos de anna muller de Pere Joan Julia sastre — ll 5 s

1 ll 5 s

1.5. V.a

Summa Vnduersal de les Rebudes de sepultures de Capitol del present bieni compresses en set fulles y mitja contra escrites noranta sinch liures y set sous — 95 ll 7 s

Rebudes de ja venut. Maig 1649

Maig. 1649 –

Rebudes de pa venut. Maig. 1649

Maig. 1649 –

Primo tenim Rebut pro pa venut en Maig	3 tt 2 ß
Emes tenim Rebut pro pa venut en Juny	2 tt 1 5 ß
Emes tenim Rebut pro pa venut en Juliol	2 tt 1 8 ß
Emes tenim Rebut pro pa venut en Agost	5 tt 1 4 ß
Emes tenim Rebut pro pa venut en 7.bre	4 tt 5 ß
Emes tenim Rebut pro pa venut en 8.bre	6 tt — ß
Emes tenim Rebut pro pa venut en 9.bre	3 tt 1 3 ß
Emes tenim rebut pro pa venut en 10.bre	1 tt 1 0 ß
Emes tenim rebut pro pa venut ē Janer 1650	3 tt — ß
Emes tenim rebut pro pa venut febrer 1650	2 tt 1 5 ß
Emes tenim rebut pro pa venut en Mars	1 tt 1 0 ß
Emes tenim rebut pro pa venut en Abril 1650	tt 1 2 ß
Emes tenim rebut pro pa venut en Maig	tt 1 0 ß
Emes tenim rebut pro pa venut en Juny	1 tt — ß
Emes tenim rebut pro pa venut en Juliol	tt 1 5 ß
Emes tenim rebut pro pa venut en Agost	1 tt 1 6 ß
Emes tenim rebut pro pa venut en 7.bre	tt 1 8 ß
Emes tenim rebut pro pa venut en 8.bre	1 tt 4 ß
Emes tenim rebut pro pa venut en 9.bre	tt 1 0 ß
Emes tenim rebut pro pa venut en 10.bre	2 tt 3 ß
Emes tenim rebut pro pa venut en Janer 1651	5 tt — ß
Emes tenim rebut pro pa venut en febrer 1651	3 tt 1 6 ß
Emes tenim rebut pro pa venut en Mars 1651	6 tt 1 8 ß
Emes tenim rebut pro pa venut en Abril 1651	3 tt 1 7 ß
	66 tt 1 ß

66.1 Habet [illegible]

Recibidos por Tesorería. Mayo 1649

Mayo. 1649.

Rebudes de delme y Redelme. Maio 5 1649

+

Rebudes de delme y Redelme - Maig 1649 -

P.º Reberē de Cs.r can.º Valleri com ha procurador major p totas las offertas son estades dels aniuerssaris de diner y candela del p.r de maig 1649 fins lo darrer de Abril 1651	34 tt	2 ß
Emes Reberē dels A.drs de S.t Seuer p tots los Aniuerssaris fan comenssant lo p.r de maig 1649 fins lo darrer de Abril 1651	34 tt	2 ß
	68 tt	4 ß

68 - 4 -

Habet.º pro Universali

Rebudes del Monte Ma por Maig 1649

Rebere per la porcio del mes de Maig 1649	3	#	1	6	2
Rebere per la porcio del mes de Juny 1649	3	#		3	5
Rebere per la porcio del mes de Julio 1649	3	#		2	11
Rebere per la porcio del mes de Agost 1649	3	#		6	2
Rebere per la porcio del mes de Setembre 1649	3	#		5	10
Rebere per la porcio del mes de Octubre 1649	3	#		[illegible]	3
Rebere per la porcio del mes de Novembre 1649	3	#		1	9
Rebere per la porcio del mes de Decembre 1649	3	#	1	2	9
Rebere per la porcio del mes de Janer 1650	2	#	1	2	9
Rebere per la porcio del mes de Febrer 1650	3	#		1	7
Rebere per la porcio del mes de Marc 1650	3	#		6	4
Rebere per la porcio del mes de Abril 1650	3	#		2	9
Rebere per la porcio del mes de Maig 1650	3	#		9	9
Rebere per la porcio del mes de Juny 1650	3	#		9	6
Rebere per la porcio del mes de Julio 1650	3	#		1	9
Rebere per la porcio del mes de Agost 1650	3	#		6	10
Rebere per la porcio del mes de Setembre 1650	3	#		5	4
Rebere per la porcio del mes de Octubre 1650	2	#	1	9	3
Rebere per la porcio del mes de Novembre 1650	3	#		2	7
Rebere per la porcio del mes de Decembre 1650	3	#	1	2	9
Rebere per la porcio de Janer 1651	2	#	1	2	11
Rebere per la porcio de Febrer 1651	3	#		3	1
Rebere per la porcio de Marc 1651	3	#		[illegible]	[illegible]
Rebere per la porcio de Abril 1651	2	#	1	9	[illegible]
[illegible]	37	#		7	[illegible]

Rebudes de Monjo Major Maig 1649.

		2.	11.	13	
Pr.	Rebere per la porcio del mes de Maig 1649	3 ℔	1	6	ß 1
m	Rebere per la porcio del mes de Juny 1649	3 ℔		3	ß 5
m	Rebere per la porcio del mes de Juliol 1649	3 ℔		1	ß 11
m	Rebere per la porcio del mes de Agost 1649	3 ℔		6	ß 2
m	Reberem per la porcio del mes de Setebre 1649	3 ℔		8	ß 10
m	Rebere per la porcio del mes de Octubre 1649	3 ℔		—	ß 3
m	Rebere per la porcio del mes de Noembre 1649	3 ℔		1	ß 9
m	Reberem per la porcio del mes de dezebre 1649	3 ℔	1	2	ß 9
m	Rebere per la porcio del mes de Janer 1650	2 ℔	1	2	ß 9
m	Rebere per la porcio del mes de Fabrer 1650	3 ℔		1	ß 8
m	Reberem per la porcio del mes de Març 1650	3 ℔		6	ß 4
m	Rebere per la porcio del mes de Abril 1650	3 ℔		2	ß 9
m	Rebere per la porcio del mes de Maig 1650	3 ℔		9	ß 9
m	Rebere per la porcio del mes de Juny 1650	3 ℔		9	ß 6
m	Rebere per la porcio del mes de Juliol 1650	3 ℔		1	ß 9
m	Rebere per la porcio del mes de Agost 1650	3 ℔		6	ß 10
m	Rebere per la porcio del mes de Setebre 1650	3 ℔		8	ß 4
m	Rebere per la porcio del mes de Octubre 1650	2 ℔	1	9	ß 3
m	Rebere per la porcio del mes de Noembre 1650	3 ℔		2	ß 7
m	Rebere per la porcio del Mes de dezebre 1650	3 ℔	1	2	ß 9
m	Reberem per la porcio de Janer 1651	2 ℔	1	2	ß 11
m	Rebere per la porcio de Fabrer 1651	3 ℔		3	ß 1
m	Rebere per la porcio de Març 1651	3 ℔		6	ß 4
m	Rebere per la porcio de Abril 1651	2 ℔	1	9	ß 7
		77 ℔		7	ß 8

V

ß 7. 7 ß 8 Habet. pro Universali

Rebudes de Monjo Major Maig 1649

Rebere per la porcio del mes de Maig 1649	3	1	6	4
Rebere per la porcio del mes de Juny 1649	3		3	5
Rebere per la porcio del mes de Juliol 1649	3		1	11
Rebere per la porcio del mes de Agost 1649	3		6	2
Reberem per la porcio del mes de Setembre 1649	3		8	10
Rebere per la porcio del mes de Octubre 1649	3			3
Rebere per la porcio del mes de Noembre 1649	3		1	9
Reberem per la porcio del mes de Decembre 1649	3	1	2	9
Rebere per la porcio del mes de Janer 1650	2	1	2	9
Rebere per la porcio del mes de Febrer 1650	3		1	8
Reberem per la porcio del mes de Març 1650	3		6	4
Rebere per la porcio del mes de Abril 1650	3		2	9
Rebere per la porcio del mes de Maig 1650	3		9	9
Rebere per la porcio del mes de Juny 1650	3		9	6
Rebere per la porcio del mes de Juliol 1650	3		1	9
Rebere per la porcio del mes de Agost 1650	3		6	10
Rebere per la porcio del mes de Setembre 1650	3		8	4
Rebere per la porcio del mes de Octubre 1650	2	1	9	3
Rebere per la porcio del mes de Noembre 1650	3		2	7
Rebere per la porcio del mes de Decembre 1650	3	1	2	9
Reberem per la porcio de Janer 1651	2	1	2	11
Rebere per la porcio de Febrer 1651	3		3	4
Rebere per la porcio de Març 1651	3		6	4
Rebere per la porcio de Abril 1651	2	1	9	7
	27		7	16

Rebudes de Monjo Menor

Maig 1649

Pr.	Rebere per la porcio del mes de Maig 1649	tt 7	ß 9
m	Rebere per la porcio de Juny 1649	tt 7	ß 6
m	Rebere per la porcio de Juliol 1649	tt 7	ß 9
m	Rebere per la porcio de Agost 1649	tt 8	ß 3
m	Rebere per la porcio de Setebre 1649	tt 8	ß -
m	Rebere per la porcio de Octubre 1649	tt 7	ß 4
m	Rebere per la porcio de Noembre 1649	tt 5	ß 6
m	Rebere per la porcio de dezebre 1649	tt 5	ß 8
m	Rebere per la porcio de Janer 1650	tt 5	ß 10
m	Rebere per la porcio de Fabrer 1650	tt 5	ß 2
m	Rebere per la porcio de Marc 1650	tt 6	ß 5
m	Rebere per la porcio de Abril 1650	tt 6	ß 3
m	Rebere per la porcio de Maig 1650	tt 7	ß 9
m	Rebere per la porcio de Juny 1650	tt 7	ß 6
m	Rebere per la porcio de Juliol 1650	tt 7	ß 9
m	Rebere per la porcio de Agost 1650	tt 8	ß 3
m	Rebere per la porcio de Setebre 1650	tt 2	ß -
m	Rebere per la porcio de Octubre 1650	tt 7	ß 4
m	Rebere per la porcio de Noembre 1650	tt 5	ß 6
m	Rebere per la porcio de dezebre 1650	tt 5	ß 8
m	Rebere per la porcio de Janer 1651	tt 5	ß 10
m	Rebere per la porcio de Fabrer 1651	tt 5	ß 2
m	Rebere per la porcio de Marc 1651	tt 6	ß 5
m	Rebere per la porcio de Abril 1651	tt 6	ß 3
		8 tt 2	ß 10

8 . 2 ß 10 Haber pro Universale

Rebudes de Esbits Maig.
1649.

Pr:	Per la porcio de Maig 1649	₶ 12 ß
m	Per la porcio de Juny 1649	₶ 12 ß
m	Per la porcio de Juliol 1649	₶ 12 ß
m	Per la porcio de Agost 1649	₶ 12 ß
m	Per la porcio de Setebre 1649	₶ 12 ß
m	Per la porcio de Octubre 1649	₶ 12 ß
m	Per la porcio de Noembre 1649	₶ 12 ß
m	Per la porcio de dezembre 1649	₶ 12 ß
m	Per la porcio de Janer 1650	₶ 12 ß
m	Per la porcio de Fabrer 1650	₶ 12 ß
m	Per la porcio de Març 1650	₶ 12 ß
m	Per la porcio de Abril 1650	₶ 12 ß
m	Per la porcio de Maig 1650	₶ 12 ß
m	Per la porcio de Juny 1650	₶ 12 ß
m	Per la porcio de Juliol 1650	₶ 12 ß
m	Per la porcio de Agost 1650	₶ 12 ß
m	Per la porcio de Setebre 1650	₶ 12 ß
m	Per la porcio de Octubre 1650	₶ 12 ß
m	Per la porcio de Noembre 1650	₶ 12 ß
m	Per la porcio de Dezembre 1650	₶ 12 ß
m	Per la porcio de Janer 1651	₶ 12 ß
m	Per la porcio de Fabrer 1651	₶ 12 ß
m	Per la porcio de Març 1651	₶ 12 ß
m	Per la porcio de Abril 1651	₶ 12 ß
		14 ₶ 8 9

14.8. Haber pro Universali

Rebudes de Ebris Maig 1649.

Rs	Rs la porcio de Maig 1649	# 12	9
m	Rs la porcio de Juny 1649	# 12	9
m	Rs la porcio de Juliol 1649	# 12	9
m	Rs la porcio de Agost 1649	# 12	9
m	Rs la porcio de Setembre 1649	# 12	9
m	Rs la porcio de Octubre 1649	# 12	9
m	Rs la porcio de Noembre 1649	# 12	9
m	Rs la porcio de Dezembre 1649	# 12	9
m	Rs la porcio de Janer 1650	# 12	9
m	Rs la porcio de Febrer 1650	# 12	9
m	Rs la porcio de Marc 1650	# 12	9
m	Rs la porcio de Abril 1650	# 12	9
m	Rs la porcio de Maig 1650	# 12	9
m	Rs la porcio de Juny 1650	# 12	9
m	Rs la porcio de Juliol 1650	# 12	9
m	Rs la porcio de Agost 1650	# 12	9
m	Rs la porcio de Setembre 1650	# 12	9
m	Rs la porcio de Octubre 1650	# 12	9
m	Rs la porcio de Noembre 1650	# 12	9
m	Rs la porcio de Dezembre 1650	# 12	9
m	Rs la porcio de Janer 1651	# 12	9
m	Rs la porcio de Febrer 1651	# 12	9
m	Rs la porcio de Marc 1651	# 12	9
m	Rs la porcio de Abril 1651	# 12	9

Rebudes de Cera venuda

Maig 1649

A 16 de Maig 1649 Rebere p. 4 Atxes de
// xarem p. sepultura de capitol sinple del
cos de bonauetura fill de S.r Sagimon brotos
corredor de orella — 3 tt 13 ß 6

A 27 Rebere p. 6 Atxes dexare per sepultura de
cap.l sinple Palonia muller de Pere Pau Morrast veler — 6 tt 17 ß 6

A

Juny de 1649

A 2 de Juny 1649 Rebere p. 6 Atxes dexare
cap.l sinple
p. sepultura de Ayeronima Prats viuda — 6 tt 17 ß 6

// A 5 Rebere p. 4 Atxes dexare p. sepultura de
cap.l sinple Maria donzella filla de Mateu Carbonell pages — 5 tt — ß —

A 9 Rebere p. 4 Atxes dexare p. sepultura de
capitol sinple del cos de Maria donzella filla
de Joan Guell Pages — 5 tt — ß —

A 19 Rebere p. 4 Atxes dexare per sepultura de ca-
pitol sinple del cos de Margarida donsella filla
de Joan Steua Pages — 5 tt — ß —

A 30 Rebere p. 4 Atxes dexare per sepultura de
capitol sinple del cos de Maria Muller de Jo-
// seph Tarrago Garbellador — 5 tt — ß

Juliol de 1649

Rebere a 19 de Juliol 1649 p. 4 Atxes de-
xare p. sepultura de capitol sinple del cos de
Isabel Illa viuda — 5 tt — ß

A 22 Rebere p. 6 Atxes dexare p. sepultura de
// capitol conplida de Joan Sorts Sabater — 9 tt — ß

51 tt 8 ß 6

51-896

A 22 Rebere p. 4 Atxes dexare p. Sepultura de capitol Sinple del cos de Miquel Sala Sabater — 5 tt — — ß

A 26 Rebere p. 4 Atxes dexare per Sepultura de capitol Sinple del cos de Elisabet Muller de Magi fosalba Baxador — 5 tt — 8 ß

A 29 Rebere p. 6 Atxes dexare per Sepultura de capitol conplida del cos de Madalena Muller de Pau Net Sabater — 9 tt — — ß

Agost de 1649.

Al primer de Agost 1649 Rebere p. 6 atxes dexare p. Sepultura de capitol conplida del cos de Lluys Mayor Baster — 9 tt 4 ß

A 2 Rebere p. 4 Atxes dexare p. Sepultura de capitol Sinple del cos de Maria Galina viuda — 5 tt 12 ß

A 3 Rebere p. 4 Atxes dexare per Sepultura de capitol Sinple del cos de Hyeronima Muller de Joan Barcelo Tapiner — 5 tt — — ß

A 6 Rebere p. 6 Atxes dexare per Sepultura de cap.l conplida S.r Pere Terradells Ciutada de Barcelona — 9 tt 12 ß

A 9 Rebere p. 4 Atxes dexare per Sepultura de capitol Sinple del cos de Mariana Muller de Joan Colomer Mariner — 5 tt 12 ß

A 9 Rebere p. 4 Atxes dexare per Sepultura de capitol Sinple de Hyasinto Colomer Mariner — 5 tt 12 ß

A 11 Rebere p. 4 Atxes dexare per Sepultura de capitol Sinple del cos de Hyacinto Sola p.re y foraster — 5 tt 8 ß

A 19 Rebere p. 4 Atxes dexare per Sepultura de capitol Sinple del cos de Sabastia Jalpi Joue Sastre de Blanes — 5 tt 8 ß

A 20 Rebere p. 6 Atxes dexare per Sepultura de cap.l conplida Francesch Caluet Pintor — 9 tt 4 ß

84 tt ß

A 23 Rebere p. 4 Atxes dexare per sepultura de capitol sinple del cos de Paula Muller de Miquel Ribes Assabonador — 5 tt - - ß -

A 25 Rebere p. 4 Atxes dexare per sepultura de capitol sinple del cos de Miquel Munts Joue Sastre — 5 tt - 8 ß -

A 27 Rebere p. 8. Atxes dexare per sepultura de capitol conplida del cos de Bartomeu Trot. Xo Oller. — 10 tt 4 ß -

A 29 Rebere p. 4 Atxes dexare per sepultura de capitol sinple de Miquel Font fuster — 5 tt - - ß -

A 30 Rebere p. 4 Atxes dexare per sepultura de capitol sinple de fran.ch Bigorria Sastre — 5 tt - - ß -

A 30 Rebere p. 4 Atxes dexare per sepultura de capitol sinple de Hyeronim Samaler Sastre — 5 tt - - ß -

A 31 Rebere 4 Atxes dexare p. sepultura de capitol sinple del cos de Patronilla Mulle de Vicens Mir carreter. — 5 tt - - ß -

Setembre de 1649.

Al prim @ 5 de setebre 1649 Rebere. 6 Atxes dexare p. sepultura de capitol conplida del cos de francesch Carreres Studiant — 9 tt 16 ß -

A 7 Rebere p. 4 Atxes dexare per sepultura de capitol sinple del cos de Aniberta dich Madalena Aniberta viuda — 5 tt 8 ß -

A 11 Rebere p. 4 Atxes dexare per sepultura de capitol sinple del cos de Pere Mateu Joue fuste — 5 tt - - ß -

A 12 Rebere p. 4 Atxes dexare per sepultura de capitol sinple del cos de Catharina Dagalls viuda — 5 tt - - ß -

A 12 Rebere p. 4 Atxes dexare per sepultura de Mosiur Hurpi dich Marti Hurpi frances — 5 tt - - ß -

A 14 Rebere p. 6 Atxes dexare per sepultura de cap.l conplida Margarida Galina viuda — 9 tt 16 ß -

80 tt - 12 ß -

80

A 15 de Setebre 1649 Rebere p. 4 Atxes dexare p. sepultura de capitol simple del cos de Hyeronima Saguina donzella — 5 tt - - ß

A 18 Rebere p. 4 Atxes dexare per sepultura de capitol simple del cos de Enrich cases Merc.r — 5 tt 12 ß

A 18 Rebere p. 4 Atxes dexare per sepultura de capitol simple del cos de Mariangela donzella filla de Jaume vilamoret fuster — 5 tt - - ß

A 20 Rebere p. 4 Atxes dexare per sepultura de capitol simple del cos de Madalena Muller de Miquel llorens Soutola — 5 tt 8 ß

A 23 Rebere p. 8 Atxes dexare per sepultura de capitol conplida del cos de Francesch Agramunt Argenter — 10 tt 6 ß

A 25 Rebere p. 4 Atxes dexare per sepultura de capitol simple de Joseph Borrull sabater — 5 tt - - ß

A 28 Rebere p. 8 Atxes dexare per sepultura de capitol conplida del cos de Joan Molins Adroguer — 12 tt 16 ß

A 29 Rebere p. 6 Atxes dexare per sepultura de capitol simple de Steue Bouer fuster — 9 tt 8 ß

Octubre de 1649.

A 3 de Octubre 1649 Rebere p. 8 Atxes dexarem p. sepultura de capitol conplida del cos de Mariangela Muller de Miqi Joseph Domingo vidrier — 10 tt - - ß

A 3 Rebere p. 4 Atxes dexare per sepultura de capitol simple de Fran.co Giscarol estudiant — 5 tt - - ß

A 5 Rebere p. 4 Atxes dexare per sepultura de capitol simple del cos de Isabel llansa Muller de Miquel llança sastre — 5 tt - - ß

A 5 Rebere p. 4 Atxes dexare per sepultura de capitol simple de Angela Costa viuda — 5 tt - - ß

83 tt 10 ß

83.vo

A 8 de Octubre 1649 Rebere p. 8 Atxes dexarem p. sepultura de capitol conplida del cos de Josep quer Sabater — 10 tt 4 ß

A 9 Rebere p. 4 Atxes dexare per sepultura de capitol simple del cos de Hyassinto valls Abaxador — 5 tt 8 ß

A 10 Rebere p. 4 Atxes dexare per sepultura de capitol simple del cos de Joseph Arnau dies m.e de casets — 5 tt — ß

A 13 Rebere p. 4 Atxes dexare per sepultura de capitol simple del cos de Hyeronima Muller de Joseph canet fuster — 5 tt — ß

A 15 Rebere p. 4 Atxes dexare per sepultura de capitol simple del cos de lluis Baus Sastre — 5 tt — ß

A 15 Rebere p. 4 Atxes dexare per sepultura de capitol simple del cos de Hyeronima Sansada viuda Reuenadora — 5 tt — ß

A 18 Rebere p. 4 Atxes dexare per sepultura de capitol simple de Pau Fran.ch fuster — 5 tt — ß

A 19 Rebere p. 6 Atxes dexare per sepultura de capitol simple del cos de Joan Fran.ch Atacona dor y Reuenador — 8 tt 8 ß

A 27 Rebere p. 4 Atxes dexare per sepultura de capitol simple del cos de Jaume Balasch Passamaner — 5 tt — ß

A 29 Rebere p. 4 Atxes dexare per sepultura de capitol simple del cos de Joana Martell viuda — 5 tt — ß

A 30 Rebere p. 4 Atxes dexare per sepultura de capitol simple del cos de Fran.ch Marti Negociat — 5 tt 8 ß

Noembre de 1649

A 3 de Noembre 1649 Rebere per 4 Atxes dexarem p. sepultura de capitol simple del cos de Eulalia Muller de Llorens ferrer scudelle — 5 tt 8 ß

A 4 Rebere p. 8 Atxes dexare per sepultura de capitol conplida del cos de Teresa Muller de Thomas folquer Notari — 12 tt 12 ß

82. 8.

82 tt 8 ß

A 7 de Noembre 1649 Rebere p. 4 Atxes dexarem p. Sepultura de capitol simple del cos de Maria Muller de Magi Mateu fuster — 5 tt — — ß

A 8 Rebere p. 4 Atxes dexare per Sepultura de capitol simple del cos de Saluador Gomar Studiant criat del S.r Canonge Valeri — 3 tt — — ß

A 10 Rebere p. 8 Atxes dexare per Sepultura de capitol conplida del cos de Francisca Muller de Fran.cs Pons M.e de Cases — 10 tt 4 ß

A 10 Rebere p. 4 Atxes dexare per Sepultura de capitol simple del cos de Maria Donzella filla de Joan Carreres Sebater — 5 tt — — ß

A 20 Reberem p. 4 Atxes dexare per Sepultura de capitol simple del cos de Rafel Jaumar Studiant — 5 tt — — ß

A 23 Reberem p. 8 Atxes dexare per Sepultura de capitol conplida del cos de Hysabel Muller de Bernat otre Carreter y fuster — 10 tt — — ß

A 25 Rebere p. 4 Atxes dexarem per Sepultura de capitol simple del cos de Francesc Moreta Sastre — 5 tt — — ß

A 26 Reberem p. 4 Atxes dexare per Sepultura de capitol simple del cos de Marianna donsella filla de Dionis Morera Sastre — 5 tt — — ß

Dezembre 1649.

Al primer de dezembre 1649 Rebere p. 4 Atxes dexarem per Sepultura de capitol simple del cos de Paula Baruta viuda — 5 tt — — ß

A 22 Rebere p. 6 Atxes dexare per Sepultura de capitol conplida del cos de Margarida Muller de Jaume Mates Batifuller — 9 tt 6 ß

A 23 Rebere p. 6 Atxes dexare per Sepultura de capitol conplida del cos de Catharina Muller de Miquel Castanyer carnisser — 9 tt 12 ß

A 29 Rebere

72 tt 2 ß

Janer de 1650.

A 4 de Janer 1650 Rebere p 4 Atxes desarem p. Sepultura de capitol Simple del cos de Miquel Bosch Sabater ——— 5 tt — q

A 8 Rebere p 4 Atxes desare per Sepultura de capitol Simple del cos de Thomas Barber Sabater 5 tt — q

A 8 Rebere per 4 Atxes desare p. Sepultura de capitol Simple del cos de Marianna Sorts viuda ——— 5 tt — q

A 9 // Rebere p. 6 Atxes desare per Sepultura de capitol Conplida del cos de Maria Jaumar paraire ——— 9 tt 12 q

A 12 Rebere p. 4 Atxes desare per Sepultura de capitol Simple del cos de Miquel Ribells Sastre ——— 5 tt — q

A 13 Rebere p. 4 Atxes desare per Sepultura de capitol Simple del cos de Marianna Saumellas viuda ——— 5 tt — q

A 20 // Rebere p 8 Atxes desare per Sepultura de Capitol Conplida del cos de Maria Muller de Joan Vidal ferrer ——— 10 tt 4 q

A 27 // Rebere p. 6 Atxes desare per Sepultura de Capitol Conplida del cos de Jaume Mates Batifuller ——— 9 tt 6 q

Febrer de 1650

A 10 de Febrer 1650 Rebere p 4 Atxes desare per Sepultura de capitol Simple del cos de Pere Joan Brell Sastre ——— 5 tt — q

A 12 Rebere p 4 Atxes desare per Sepultura de capitol Simple del cos de Joseph Febrer fuste 5 tt — q

A 13 Rebere p. 4 Atxes desare per Sepultura de capitol Simple del cos de Marianna Blanca viuda ——— 5 tt 8 q

69. 10.

69 tt 2 0 q

A 23 Rebere p 4 Atxes dexare per Sepultura de Capitol Simple del cos de Joan Alzina Passamaner — 5 tt - - q

A

Mars de 1650

A 1 Primer de Mars 1650 Rebere p 4 Atxes dexare p. Sepultura de Capitol Simple del cos de Hysabel verges donsella criada del Sr. Pere Boffurull — 5 tt - - q

A 3 Rebere p. 6 Atxes dexare per Sepultura de Capitol Simple del cos de Maria Muller de Franc.s puyades Sastre — 8 tt - - q

A 7 Rebere p. 4 Atxes dexare per Sepultura de Capitol Simple del cos de Colombina Muller de Pau Mollons Candeler de lleyda — 5 tt - - q

A 9 Rebere p 4 Atxes dexare per Sepultura de Capitol Simple del cos de Isabel Muller de Pere Pau Palau fuster — 5 tt - - q

A 13 Rebere p 4 Atxes dexare per Sepultura de Capitol Simple del cos de Bartomeu Quolles Parayre — 5 tt - - q

A 15 Rebere p 4 Atxes dexare per Sepultura de Capitol Simple del cos de Joana Colomera viuda — 5 tt 12 q

A 16

Abril de 1650

A 26 de Abril 1650 Rebere p. 6 Atxes dexarem per Sepultura de Capitol Simple del cos de Teresa Muller de Rafel Serra Argenter — 8 tt 2 q

A 28 Rebere p 4 Atxes dexare per Sepultura de Capitol Simple del cos de Isabel Coloma viuda — 5 tt - - q

51. 14.

51 tt 14 q

Maig de 1650.

A 22 de Maig 1650 Rebere p. 8 Atxes dexare p. Sepultura de capitol Conplida del cos de Bartomeu Trotxo oller y Gerrer — 10 tt 4 s

A 29 Rebere p. 4 Atxes dexare per Sepultura de capitol Simple del cos de Marsal Bach Reuer — 5 tt 8 s

Juny de 1650.

A 1 Primer de Juny 1650 Rebere p. 4 Atxes dexarem per Sepultura de capitol Simple del cos de Pau Ribes Sastre — 5 tt - - s

A 11 Rebere p. 4 Atxes dexare per Sepultura de capitol Simple del cos de Pau canet corredor de orella — 5 tt - - s

A 14 Rebere p. 4 Atxes dexare per Sepultura de capitol Simple del cos de Madalena Bodet viuda — 5 tt - - s

A 19 Rebere p. 6 Atxes dexare per Sepultura de capitol Simple del cos de Anna Maria muller de Jaume Sircunz Sastre — 8 tt - - s

A 23 Rebere p. 4 Atxes dexare per Sepultura de capitol Simple del cos de Tecla Mulle de Pere Valeu Pages — 5 tt - - s

A 24 Rebere per 8 Atxes dexare p. Sepultura de capitol Conplida del cos de Joana Andara viuda — 10 tt 12 s

A 30 ~~Rebere~~

Juliol de 1650.

A 6 de Juliol 1650 Rebere p. 4 Atxes dexare p. Sepultura de capitol Simple del cos de Jaume Torrens Barreter — 5 tt - - s

A 7 Rebere p. 8 Atxes dexare per Sepultura de capitol Conplida de Speransa cucurulla viuda — 10 tt 4 s

A 27 Rebere p. 8 Atxes dexare p. Sepultura de capitol conplid de violant Castellana viuda — 10 tt 4 s

79 tt 12 s

79.12.

Agost de 1650

Al Primer de Agost 1650 Rebere p 4 Atxes dexarem per Sepultura de Capitol Simple del cos de Cecilia ferrera viuda — 5 tt -- q

A 10 Rebere p 4 Atxes dexare per Sepultura de Capitol Simple del cos de Jaume Guimera Siutada Sonrrat — 5 tt 12 q

A 13 Rebere p 6 Atxes dexare per Sepultura de Capitol Simple del cos de Bernardi Comes Sastre — 8 tt -- q

A 17 Rebere p 8 Atxes dexare per Sepultura de Capitol Conplida del cos de Maria Muller de francesch Berga flaquer — 10 tt 4 q

A 25 Rebere p 4 Atxes dexare per Sepultura de Capitol Simple del cos de catharina Solera viuda — 5 tt 12 q

A 30 Rebere p 8 Atxes dexare per Sepultura de Capitol Conplida del cos de l Senyor Joseph Toda Mercader — 12 tt -- q

A 30 Rebere p 4 Atxes dexare per Sepultura de Capitol Simple del cos de Marianna Sagarra viuda — 5 tt -- q

Setembre de 1650

A 5 de Setembre 1650 Rebere p 8 Atxes dexare per Sepultura de Capitol Conplida del cos de Mariana Muller de Magi Castello m.e de Axa — 10 tt -- q

A 10 Rebere p 4 Atxes dexare per Sepultura de Capitol Simple del cos de Emanuel de Gamo Portugues Capita del Batallo — 8 tt -- q

A 12 Rebere p 4 Atxes dexare per Sepultura de Capitol Simple del cos de Sabastia Casanoues Hostaler — 5 tt -- q

74 tt 8 q

74 8

A 22 de Setebre 1650 Rebere p 4 Atxes de Farem p Sepultura de Capitol Simple del cos de doratea Muller de Jaue Traginer Me case — 5 tt — — ß

A 29 Rebere p 4 Atxes dexare per Sepultura de Capitol Simple del cos de Mateu Gacio Sabater — 5 tt — — ß

Octubre de 1650.

A 4 Rebere p 4 Atxes dexare per Sepultura de Capitol Simple de Jaume Nicot Me de cases y moler — 5 tt — — ß

A 12 Rebere p 4 Atxes dexare per Sepultura de Capitol Simple de Margarida Flores viuda — 5 tt — — ß

A 12 Rebere p 4 Atxes dexare per Sepultura de Capitol Simple del cos de Pau Roger Sabate — 5 tt — — ß

A 15 Rebere p 4 Atxes dexare per Sepultura de Capitol Simple del cos de Llucrecia Sala Donzella — 5 tt — — ß

A 16 Rebere p 8 Atxes dexare per Sepultura de Capitol Conplida del cos de dorotea Muller de dionis Morera Sastre — 10 tt 4 ß

A 17 Rebere p 6 Atxes dexare per Sepultura de Capitol Simple del cos de Joan Puig flaquer — 8 tt — — ß

A 23 Rebere p 4 Atxes dexare per Sepultura de Capitol Simple del cos de Tecla Muller de Joan Mates Sastre — 5 tt — — ß

Noembre de 1650.

A 7 Rebere p 4 Atxes dexare per Sepultura de Capitol Simple del cos de Saldoni de Barri y Castello — 5 tt 8 ß

A 10 Rebere p 4 Atxes dexare per Sepultura de Cap.l Simple de don Grabiel de Auallaneda — 5 tt — — ß

63 tt 12 ß

63 v.

A 11 de Noembre 1650 Rebere p 4 Atxes dexa
rem per sepultura de capitol simple del
cos de Catharina Rabassa viuda —— 5 tt — ß

A 22 Rebere p 4 Atxes dexare per sepultura
de Capitol simple de Fran.co Giscarol Cantor. 5 tt — ß

Dezembre 1650

A 6 de dezembre 1650 Rebere p 4 Atxes
dexare per sepultura de Capitol simple
del cos de Francisca Horzeta viuda —— 5 tt — ß

A 9 Rebere p 4 Atxes dexare per sepultura de
Capitol simple de Antiga Manades viuda 5 tt — ß

nota A 10 Rebere p 4 Atxes dexare per sepultura
de capitol simple del cos de Vicenssa
Muller de Andreu Soler Sabater —— 5 tt — ß

nota A 14 Rebere p 4 Atxes dexare per sepultura
// de Capitol simple de Pere Bereguer corale. 5 tt — ß

nota A 17 Rebere p 4 Atxes dexare per sepultura
de Jaume Ribes fuster —— 5 tt — ß

nota A 26 Rebere p 4 Atxes dexare per se
pultura de Capitol simple del cos.
de Madalena Porqubres viuda —— 5 tt — ß

Janer. 1651

A 2. Rebere p 4 atxes p la sepultura de magdalena
soler muller de Pau Soler sastre —— 5 tt — ß

A 4. Rebere p 4. atxes dexare p la sepultura simple
del cos de Gabriel Grifolleda causidrich —— 5 tt — ß

A 6. Rebere p 4. atxes dexare p la sepultura simple
del cos de Margarida muller de T —— 5 tt — ß

// A 8. Rebere p 4. atxes dexare p la sepultura simple
del cos de Blay ferrer —— 5 tt — ß

A 11 Rebere p 4. atxes dexare p la sepultura simple
del cos de Elisabet Peix viuda —— 5 tt — ß

A 12 Rebere p 4. atxes dexare p la sepultura simple
del cos de. T. —— 5 tt — ß

70 tt — ß

A13. Reberé p 4. atxes dexaré p la sepultura de cap. simple del cos de T. fabregas viuda — 5 tt — ß

A16. Reberé p 4. atxes dexaré p la sepultura simple del cos de Madrona Oller, donsella — 5 tt — ß

A27. Reberé p 4. atxes dexaré p la sepultura simple de Joseph Guarij m.e de cases — 5 tt — ß

A28. Reberé p 4. atxes dexaré p la sepultura de cap cuplida de maria Anna muller de llorens soler — 8 tt — ß

// A28. Reberé de 4. atxes dexaré p la sepultura simple de Joseph mestre sabater — 8 tt — ß

A28. Reberé p 4. atxes dexaré p la sepultura de Teresa filla de la s.a Pasquala viuda — 8 tt — ß

A29. Reberé p 4. atxes dexaré p la sepultura de Anna varella viuda — 8 tt — ß

// A30. Reberé p 4. atxes dexaré p la sepultura de Andreu Vilar, sabater — 8 tt — ß

A31. Reberé p 4. atxes dexaré p la sepultura de m.a Siros viuda — 5 tt — ß

Febrer. 1651 —

A1. Reberé p 4. atxes dexaré p la sepultura de Jau.e fonts parayre — 5 tt — ß

A1. Reberé p 4. atxes dexaré p la sepultura de Renet Comes pages — 5 tt — ß

A5. Reberé p 4. atxes dexaré p la sepultura de Pere vilalta, cinter — 5 tt — ß

A11. Reberé p 4. atxes dexaré p la sepultura de Guarij viuda muller de T — 5 tt — ß

A15. Reberé p 4 atxes dexaré p la sepultura de xpñol Reuentos valer — 5 tt — ß

// A26. Reberé p 6. atxes dexaré p la sepultura de capitol cuplida del cos de Madalena Vilaplana viuda — 10 tt 4 ß

A28. Reberé p 4 atxes dexaré p la sepultura simple de Paula vilaro donsella filla de Joa vilaro sastre q.e — 5 tt — ß

A28. Reberé p 4 atxes dexaré p la sepultura de felipa muller de Jau.e ferrer fuster — 8 tt — ß

108 . 4.

108 tt 4 ß

Mars. 1651

A1. Reberé p 4. atxes dexaré p la sepultura de fran.c font frener — 5 tt — s

A2. Reberé p 4. atxes dexaré p la sepultura de Eularia Gorguina viuda — 5 tt — s

A2. Reberé p 4. atxes dexaré p la sepultura de Antoni viladoms perayre — 5 tt — s

A2. Reberé p 4. atxes dexaré p la sepultura de Jau.e Torrents Carrater — 5 tt — s

Verges A3. Reberé p 4. atxes dexaré p la sepultura de Teresa muller de Ants vila, panci sabater — 5 tt — s

A6 Reberé p les atxes dexaré p la sepultura ab solenitat de n.a S.a del cos de m.o Joan Verges p.re y beneficiat — 12 tt — s

A7. Reberé p les 4. atxes dexaré p la sepultura de miquel llanssa sastre — 1 tt 1 5 s

A8 Reberé p les atxes dexaré p la sepultura ab solenitat de n.a S.a del cos de m.r fran.c Safont — 12 tt — s

A9. Reberé p 6. atxes dexaré p la sepultura cuplida del cos de Joan Bacardi sastre — 6 tt 5 s

A11. Reberé p 4. atxes dexaré p la sepultura de Eularia muller del q.s viladoms Perayre — 5 tt 9 s

A19. Reberé p 4. atxes dexaré p la sepultura de Madalena muller de Marcs morera negociant — 5 tt 1 3 s

A19. Reberé p 4. atxes, de Esteue Sogas parayre — 5 tt 1 3 s

A20. Reberé p 4. atxes dexaré p la sepultura de T. Sarueda pescador — 5 tt 1 3 s

A21. Reberé p 6. atxes ~~Reb~~ p la sepultura de Margarida Sabater muller de Joã Sabater — 10 tt 1 s

A23. Reberé p 4. atxes dexaré p la sepultura de Anna Maresca viuda — 5 tt — s

A24. Reberé de 4. atxes dexaré p la sepultura de maria Angela donsella filla de Arcangela coll — 5 tt 5 s

A30. Reberé p 4. atxes dexaré p la sepultura de Martifeu passamaner — 5 tt 1 3 s

105.7

105 tt 7 s

A31 Reberē ꝑ 6. atxes dexarē ꝑ la sepultura de la pitol cūplida de Magi Valleri paller — 6 ll — s

A31. Reberē ꝑ 4. atxes dela sepultura de Vicens Torn p.re y beneficiat dela pnt Iglesia — 4 ll — s

A31. Reberē ꝑ 4. atxes dexarē ꝑ la sepultura de Eulalia muller de Joan Nicot Jove m.e de cases — 5 ll — s

Abril - 1651 -

A10 Reberē ꝑ 6. atxes dexarē ꝑ la sepultura de cūplerta del cos de monica doniella filla de Joseph Desfui m.e de cases — 8 ll — 1 s

A13. Reberē ꝑ 4. atxes dexarē ꝑ la sepultura de Magdalena Hombra viuda — 5 ll 1 3 s

A16. Reberē ꝑ 6. atxes dexarē ꝑ la sepultura de Angela dōsella filla de Ramō Masachs fuster — 11 ll — 9 s

A21. Reberē ꝑ 4. atxes dexarē ꝑ la sepultura de T. Llunella viuda — 5 ll 1 3 s

A23. Reberē ꝑ 4. atxes dexarē ꝑ la sepultura de m.o Jau.e Santacana p.re y benef. dela pnt — 5 ll 1 3 s

A23. Reberē ꝑ 4. atxes dexarē ꝑ la sepultura de Jeronima Bellester viuda — 5 ll — s

A23. Reberē ꝑ 4. atxes dexarē ꝑ la sepultura de Dona Ignes de S.t Esteua viuda — 5 ll 1 3 s

A27. Reberē ꝑ les atxes dela sepultura ab solēnitat de n.a S.a de Isabet Tarres viuda — 12 ll 1 7 s

A28. Reberē ꝑ 4. atxes dexarē ꝑ la sepultura de Anna muller de Pere Joan Julia Sastre — 5 ll 1 3 s

80 ll 12 s

80.12. Summa Vniuersal de les Rebudes de Cera Venuda del present bienni compresses ab Vuyt filles y mitja contrascrites mil Vuytanta quatre liures de set sous y Vuyt diners — 1084 ll 1 5 s 8

errada

51 ℔ 8 ß 6
84 ℔ . . ß
80 ℔ 12 ß
83 ℔ 10 ß
82 ℔ [illegible] ß
72 ℔ 2 ß
69 ℔ 10 ß
51 ℔ 14 ß
79 ℔ 12 ß
74 ℔ 18 ß
63 ℔ 12 ß
70 ℔ . . ß
108 ℔ 4 ß
105 ℔ 7 ß
80 ℔ 12 ß

1156 ℔ 19 ß 6

Summa Vniuersal de la Cera Venuda aquest Bieni compressa a 6 nou fulles contraescrites — Mil cent sinquanta sis liures, de nou sous y sis diners dich — 1156 ℔ 19 ß 6

Va

Rebudes Extra Ordinaries Maig 1649

P.ro Rebere del bocer dela bossa communa p dret de Vestuari p vn offici se digue a 9 metges dos sous y p los dos anys quatre sous	tt	4 ß
Emes p altre offici se digue a n.a S.a del Roser p dret de Vestuari a 2 ß any y p los dos anys. quatre sous	tt	4 ß
Emes aue rebut p vn drap blanch venut al S.r canonge, Rouira, dos lliuras	2 tt	— ß
Emes aue rebut del can.e Bisbe y Vidal dos lliuras p vn drap blanch	2 tt	— ß
Emes aue rebut del S.r don Joseph Soler p la disminuitio de 4. atxes grogues p la absolta de S.t fran.c lo die de lledanies y p los dos anys a 8 ß any en S.t fran.c	tt 1	6 ß
Emes aue rebut del S.r can.e Ramon Boxados p la disminutio de 4. atxes p la absolta fa celebrar en S.ta catharina lo die de lledanies 8 ß. y p los dos anys	tt 1	6 ß
Emes aue rebut del bocer canonical p lo dret de cera fa cremar la sacristia en los desset officis sa fundats los S.r Ardiaca Jaume Corts en la capella de S.ta Eularia a 4 ß p offici y p los dos anys	6 tt	8 ß
Emes aue rebut de m.o llopis bocer dela comuna p la disminutio dela cera de S.t Domingo	tt 1	2 ß
Emes aue rebut p les poscecions dels Beneficis p dret de capes 44 tt comenssat lo p.r de maig 1649. fins lo darrer de Abril 1651	44 tt	ß
57 Habes.r p Universali	57 tt	ß

Rebuades Extraordinaries Maig 1649

Rebudes de Possessions Canonicals 1649

P.o Rebeme per la possessio del Canonicat [illegible] per la [illegible] de S.ta Catarina	1 ll x s
Mes per la Dieta de Capis [illegible]	20 ll s
[illegible]	27 ll x s

Rebudes de Possesions Canonicals 1649

P.º Reberem per la possesio del Canonicat obtec lo D.r Pau Reig per lo Ciri de S.ta Eularia	i tt x ß
E mes per lo Dret de Capas sinch Liures dem	vtt . ß
Ha del. p. Universals	vj tt x ß

+

Rebudes de Sepultures Canonicals. 1649

P.º a 11 de Juny 1649 auē Rebut p lo diner dela offerta dela sepultura de m.º Jau.e Vila p.re y beneficiat dela p.nt Iglesia una lluvia dos sous y se es partit ab lo modo seguent ço es als Domers 8 ß 8. sacristans. 3 ß 5. scola major 1 ß 2. sacristia 8 ß 9 ——— tt 8 ß 9

A primer de Mars 1650 auē rebut p lo diner dela offerta dela sepultura de don Joachim Carbonell can.e dela p.nt Iglesia una lluvia dos sous y se es partit ab lo modo sobre dit atocat ala part dela sacristia ——— tt 8 ß 9

E mes p lo drap. Burell venut al can.e Guillem Pere Dusay. ~~can~~ dos lluvias deu sous ——— 2 tt 1 o ß

A 24 de Abril. 1650 auē Rebut p lo diner dela offerta dela sepultura de Mathias Amell can.e dela p.nt Iglesia una lluvia dos sous y se es partit ab lo modo sobre dit y atocat ala sacristia ——— tt 8 ß 9

E mes p lo drap Burell dos lluvias deu sous ——— 2 tt 1 o ß

A 5. de Juliol 1650. auē Rebut p lo diner dela offerta dela sepultura de Maria Anna coll viuda una lluvia dos sous atocat ala sacristia ——— tt 8 ß 9

E mes p lo drap Burell ——— 2 tt 1 o ß

E mes p lo drap Burell dela sepultura de m.º Jau.e Vila p.re ——— 2 tt 1 o ß

11.15.

V.ª

11 tt 1 5 ß

Habet. pro Vniuersali

Prebendes de Sepultures Canonicales 1672

Rebudes de sepultures Beneficials 1649

Rebudes. de sepultures Beneficials. 1649

P.º a 30 de Juny 1650 auē Rebut p lo diner dela offerta per la sepultura de Joana Miralles viuda vna lliuia dos sous y se es partit ablo modo seguent. Ço es los domers menors 8 ß 8 als sacristans p la cisa 3 ß 5. al scola major 1 ß 2. y ala sacrista ve atocar 8 ß 9.	₶ 8 ß 9.
A 30. de Juny auē rebut p lo drap de dita sepultura dos lliuias deu sous, venut a don Pedro de copons. can.e	2 ₶ 1 0 ß
A 27. de Desēbre 1650 auē Rebut p lo diner dela offerta p la sepultura de Amador Vilar adroguer vna lliuia dos sous y se partix ablo modo seguent. Ço es domers 8 ß 8. sacristans 3 ß 5. scola, major 1 ß 2 Sacristia 8 ß 9	₶ 8 ß 9
E mes dit die p lo drap Burell dos lliuias deu sous	2 ₶ 1 0 ß
A 27. de febrer 1651. auē rebut p lo diner dela offerta p la sepultura del d.r Hyeronym Font vna lliuia dos sous y se es partit ablomodo sobre dit atocat ala part dela sacristia	₶ 8 ß 9
E mes p lo drap Burell venut a don francisco Sans dos lliuias deu sous ~~falta acobrar~~	2 ₶ 1 0 ß
	8 ₶ 1 6 ß 3

8.1693

V.º

Habet.º pro Vniuersali

Rebudes de sepultures Beneficials 1649

Rebudes de Combregars y Bateixs 1649

Rebudes de Conbregars y Bateixs 1649

P.º lo darrer de Desebre 1649 Partire la capssa dels bateixs. comenssant la mitja anyada lo p.r de maig 1649 fins tot lo 10.bre 1649. ha tocat ala part dela sacristia coranta set lliuras sine sous y sis dines dre ——— 47 tt — 5 s 6

Emes auē rebut p la mitja anyada comenssant lo p.r de Janer 1650. fins lo darrer de Juny 1650. a tocat ala capssa ala part dela sacristia coranta tres lliuras nou dines ——— 43 tt — s 9

Emes tenim rebut p la mitja anyada dels Bateixs comenssant lo p.r de Juliol 1650 fins lo darrer de Desebre 1651 vint y quatre lliuras ——— 24 tt — s

Emes auē rebut p la mitja anyada comenssant lo p.r de Janer 1651 fins lo darrer de Abril 1651 que son 4. mesos, a tocat ala part dela sacristia ——— 19 tt 10 s

133 tt 16 s 3

133.16 s 3

V.º

Habet.º p universal

Pebruder de Comprogars y Barcias 1640

Dattes de entrama des Maig 1649

Maig 1649

[illegible]

Juny 1649

[illegible]

+

Dattes de enrramades Maig 1649

Maig - 1649 -

A 3. de Maig 1649. Gastarē p les Roses del Salamo del die de S.ta Creu 1 tt 4 ß — 1 tt 4 ß

Emes auē donat als fadrins del fuster per adobar dita creu, o Salamo 8 ß — tt 8 ß

Emes Auē pagat a catharina lliga ramellera p los ramellets y Toyes de dit die 4 tt 9 consta dela rebuda en cartes 2. — 4 tt — ß

Emes auem pagat a Joan Pau cortadelles scola Major setse sous p dos vegades ha spolssat lo tabernacle consta dela rebuda. 2 — tt 1 6 ß

Juny 1649

A 4. de Juny 1649. Pagarē a Chaterina lliga remallera p tots los remallets del die de Corpus y Octaua set lliuras consta dela rebuda cartes 3. — 7 tt — ß

Emes Pagarē a Joan Pau cortadella nou lliuras y son p tota la rama ha aportada en la octaua de Corpus, posada en la rexa del altar major, cōsta dela rebuda 4 — 9 tt — ß

Emes Pagarē a Joan Pau cortadelles una lliura p posar los draps del duch als pilars p lo die de Corpus consta dela rebuda cartes 4 — 1 tt — ß

Emes Pagarē a Joā cortadelles p posar les heures a les cordes y papers de or Barbari p lo die de Corpus una lliura setse sous, rebuda en f. 4 — 1 tt 1 6 ß

Emes auem pagat al dit p spolssar los tapits y catifas lo die de Corpus 8 ß. — tt 8 ß

25.12.

25 tt 1 2 ß

Juliol. 1649.

P.r Pagaré a Joan Paulcortadella p.r la rama de S.ta Eularia — ℔ 5 ß

Emes auē Pagat a Catharina Uiga Ramellera p.r los ramellets de dita festiuitat de S.ta Eularia dotse sous — ℔ 1 2 ß

Emes Gastaré de Pomes una lliura dos sous p.r dita festiuitat — 1 ℔ 2 ß

Octubre 1649.

A 23. Pagaré a Joan Paulcortadelles p.r la Rama dela festiuitat de S.ta Eularia — ℔ 5 ß

Emes a 23. Pagaré ala Ramellera p.r los ramellets y Joyes dela primera transladatio de S.ta Eularia de nou sous cō de rebuda consta — ℔ 1 9 ß

Emes Gastaré p.r Pomes p.r dita festiuitat una lliura un sou — 1 ℔ 1 ß

Febrer. 1650.

Emes auē pagat a Joan Mas pages de Premia dos lliuras dos lliuras dits 2 ℔ son p.r les llimones de S.ta Eularia consta de rebuda en Cartes 13. — 2 ℔ — ß

Emes pagaré a Narcis Saluador per fer la enpaperada dela Rexa de S.ta Eularia vuyt lliuras consta dela rebuda cartes — 14 — 8 ℔ — ß

Emes pagaré a Joan Braquets Ortola dos lliuras p.r 8. dotsenas naronjas consta dela rebuda cartes 14 — 2 ℔ — ß

Emes pagaré a fran.c Cuyas reuenedor p.r mitja carrega de Pomes sis lliuras consta dela rebuda en cartes 17 — 6 ℔ — ß

22 ℔ 4 ß

22. 4.

Emes pagarē als qui ajudarē a Enpaliar y desen-
paliar S.ta Eularia 4 ll consta dela rebuda
en Cartes 17 — 4 ll — s

Emes pagarē a Catharina Uliga Ramellera una
Uiura p los ramellets y Joyes dela festiuitat
de S.ta Eularia — 1 ll — s

Emes auē pagat a Joan Pau Cortadelles p la Ra-
ma de S.ta Eularia — ll 1 5 s

Emes auē pagat al dit perposar los pilars cō
lo die de Corpus — 1 ll — s

Abril 1650

P.ro pagarē a Joan Pau Cortadelles p los dos brots
de llorer p los canpanars lo diumēge del
ram. — ll 5 s

Emes donarē a Joan Pau Cortadellas per spolssar
los tapits del monument 19 — ll 8 s

Emes pagarē a dit p la palma del diumenge de
Rams 1650. 30 ll consta dela rebuda en
Cartes 17 — 30 ll — s

Emes auē pagat als qui nos ajudarē a ferlo monu-
ment 6 ll 10 s consta dela rebuda folio 18 — 6 ll 1 0 s

Emes Gastarē p la collatio dels fusters catorse
Uiuras consta dela rebuda folio 19 — 14 ll — s

Emes pagarē a Catharina Uliga Ramallera sinch
Uiuras diuuyt fors consta de rebuda 19 — 5 ll 1 8 s

Emes Pagarē a Joan Pau Cortadelles p los pi-
lars p lo monument — 1 ll s

Emes Gastarē p aygua de olor p los ramellets dela caxa
del monument — ll 1 0 s

65.6.

65 ll 6 s

+

Emes p un corter de vi blanch p la comunio del dijous S.t vint sous dre — 1 ll — s

Emes pagaré als qui nos tornaré la plata ala diputatio y candaleros de particulars — ll 1 2 s

Emes auē Gastat p dos papers de Agulles — ll 1 2 s

Emes a Joan Pau Cortadelles p spolssar lo tabernacle lo dijous S.t — ll 6 s

Emes al vadell p lo paper del ciri pasqual — ll 5 s

Maig 1650

Emes Gastaré p les Roses del Salamo del dit de S.ta Creu una, lliura dos sous — 1 ll 2 s

Emes Pagaré a Joan Pau Cortadelles per spolssar lo Tabernacle vuyt sous — ll 8 s

Emes Pagaré al dit p la Rama aporta p lo altar mayor sinch sous — ll 5 s

Emes Pagaré als fadrins dels fusters p posar les Roses al Salamo vuyt sous — ll 8 s

Emes Pagaré a catharina lliga Ramellera p los ramellets y Joyes de dit die consta de rebuda en Cartes 20. — 4 ll 1 2 s

Juny 1650

P.o Pagaré a Joan Pau Cortadelles p la Rama de les cordes una lliura setse sous consta dela rebuda en Cartes 26 — 1 ll 1 6 s

Emes Pagaré al dit p la rama aporta p tota la octaua de Corpus, nou lliuras costa dela rebuda folio 26 — 9 ll — s

Emes Pagaré al dit p en palias los pilars 1 ll 9 costa dela rebuda en Cartes 26. — 1 ll s

Emes Pagaré a catharina lliga Ramellera p los ramellets y Joyes del die de Corpus y octaua consta dela rebuda Cartes 25 — 7 ll — s

23. 6.

2 6 ll 6 s

Emes Pagaré a fran.co Tarres per spolssar las catifas y tot, lo Tabernacle. una lliura consta dela rebuda en cartes 23 — 1 ll — s

Emes Pagaré a Gabriel ferrer scola major sis sous per spolssar lo Secrari consta de rebuda cartes 24 — ll 6 s

Juliol 1650

P.o Pagaré a Joan Pau Cortadelles per la rama de S.ta Eularia sinch sous — ll 5 s

Emes Pagaré a Catarina Lliga Ramellera per los ramellets de S.ta Eularia quinse sous. dits — ll 1 5 s

Emes Gastaré de Pomes per dita festiuitat una lliura quatre sous — 1 ll 4 s

Octubre 1650

P.o Pagaré a Joan Pau Cortadelles per la Rama de S.ta Eularia sinch sous — ll 5 s

Emes Pagaré a catharina Lliga Ramellera per los ramellets de S.ta Eularia — ll 1 6 s

Emes Pagaré per Pomes per dita festiuitat una lliura ~~[illegible]~~ consta dela rebuda — 1 ll 0 s

Febrer 1651

P.o Pagaré a catharina lliga Ramellera una lliura quatre sous consta dela rebuda folio 39 — 1 ll 4 s

Emes Pagaré a sor Ignes ferrer monja de S.ta elisabet per 3. dotsenas de moltons de coto. consta dela rebuda en folio 39 per S.ta Eularia — 2 ll — s

Emes Pagaré a T. Daroca Reuenedor per una caxa de Pomes per S.ta Eularia consta dela rebuda 39 — 6 ll 3 s

14 ll 1 6 s

14.19.

Emes Pagaré a Joan Paucortadelles una Cleuia quinse sous, co es 1 ll. y posar los pilars y 15 s. pla rama de Sta. Eulalia consta de rebuda en cartes 39 — 1 ll. 1 5 s.

Emes Pagaré als qui ajudaré a enpaliar y desenpaliar Sta. Eulalia 4 ll. consta de rebuda en cartes 39 — 4 ll. — s.

Emes Pagaré a Joan Braquets ortola 5 ll. 4 s. ples llimones y ponsems de Sta. Eulalia consta de la rebuda en folio 4 — 5 ll. 4 s.

Emes Pagaré a Narcis Saluador Cuusidich 7 ll. y enpaliar la Rexa de Sta. Eulalia y adobar les llantres rebuda folio 40 — 7 ll. — s.

Abril 1651

P.o Pagaré a Cortadelles pl los dos brots pl los campanars de llorer lo diumenge de Rams — ll. 5 s.

Emes Pagaré a dit pla palma 30 ll. consta de la rebuda en 41 — 30 ll. — s.

Emes Pagaré a dit y posar los pilars co lo die de corpus y dita semana Sta. 42 — 1 ll. — s.

Emes Pagaré a Gabriel Ferrer scola major 1 ll. 10 s. y 4 vegades ha spolssat lo secrari y un paper de agullas rebuda folio 43 — 1 ll. 10 s.

Emes Pagaré a Catharina Uiga ramellera sinc lliuras diuuyt sous pl los Ramellets del monument cy corones pl lo sepulcre — 5 ll. 18 s.

Emes als qui nos ajudaré a fer lo monument sis lliuras deu sous — 6 ll. 10 s.

Emes pla collatio dels fusters y demes ajudants dotse lliuras diuuyt sous — 12 ll. 18 s.

76 ll. 0 s.

Emes a Joan Pau Cortadella per spolssar les catifas del monument y Rebostes ——— ₶ 8 ß

Emes per ayqua de olor per los ramellets de la caxa del monument ——— ₶ 8 ß

₶ 16 ß

16 ß

Suma Universal de les dattes de enrramades del present bieni compresses en tres fulles y mitja contraescrites doventes trenta tres liures dos sous ~~[illegible]~~ 233 ₶ 2 ß

2	5	₶	12	ß
2	2	₶	4	ß
6	5	₶	6	ß
2	8	₶	6	ß
1	4	₶	18	ß
7	6	₶		
		₶	16	ß

2 3 3 ₶ 2 ß

Dattes de festes y Anuerssaris Maig 1649

Maig 1649

[illegible]

Sepp. 1649

[illegible]

Agost. 1649

[illegible]

Sept. 1649

[illegible]

+

Dattes de festes y Aniuerssaris Maig 1649

Maig 1649 -

v.º A 19. Gastarē p aquella festa paga la Sacristia tots anys en lo Cor A intencio de Arnau ferrer de Busquets donant als S.rs can.es sis dines Beneficiats quatre dines cōpresos los vnits se ha gastat tres lliuras tres sous y nou dines dre ——— 3 tt — 3 s 9

v.º Omes se Gasta ala mateixa Intencio a deu pobres sis dines p quiscun pobre ~~deu~~ sins sous ——— tt 5 s

Juny. 1649 -

v.º A 19 Gastarē p lo Aniuerssari fa celebrar tots anys la sacristia per ara de Bernat Corbera canonge y Ardiaca de Panades donant als Seniors can.es 2 s 8. beneficiats p.res 1 s 4. Jouens y conduthuis 7 dines conpresos los vnits. celebrat dit die se gasta ——— 1 6 tt 1 s 7

Agost, 1649 -

v.º A 5. Gastarē p lo aniuerssari fa celebrar tots anys la sacristia lo die de n.a S.a de les neus donant als S.rs can.es 2 s Beneficiats p.res 1 s Jouens y conduptuis 6 dines a Intencio de Montserrat Parareda can.e Poenitenciel celebrat lo dissapte per ser occupat lo die de n.a S.a ——— 8 tt — 1 s 6

Setēbre. 1649 -

v.º A 17. Gastarē p lo Aniuerssari fa celebrar tots anys la sacristia per ara de Pere Benet Rocha flaquer donant als S.rs can.es 2 s ben.ts p.res 1 s Jouens y conduptuis 6 dines ——— 8 tt 1 s 0

3 6 tt 1 s 10

36.1.10 -

A 19 Gastarē p lo Aniuerssari fa celebrar tots anys la Sacristia p arā de Joan Gilet y Belip de Malla can.es donant als can.es 2 ß bene.ts p.res 1 ß Jouens y Conduptsuis 4 dines conpresos los Units se gasta ——— 11 tt 1 6 ß 4

Maig ~~1645~~ 1650.

A 5. Gastarē p aquella festa acostuma apagar la Sacristia en lo Cor p arā de Arnau ferrer de Busquets, can.e donant als s.rs can.es 6 dines, bene.ts p.res y Jouenes 4 dines cōpresos los Units ——— 3 tt 6 ß 4

Emes a la matexa Intencio a deu pobres sis dines aquiscun pobre ——— tt 5 ß

Juny. 1650.

Emes Gastarē p lo Aniuerssari fa celebrar tots anys la Sacristia p arā de Bernat Corbera can.e y Ardiaca de Panades donant als s.rs can.es 2 ß 8 beneficiats p.res 1 ß 4 Jouens y Conduptsuis 7 dines conpresos los Units. celebrat a 31 de Agost ——— 16 tt 4 ß 5

Agost. 1650

A 5. Gastarē p lo Aniuerssari fa celebrar tots anys la Sacristia p arā de Montsserrat Parareda can.e Poenitēcier lo die de n.a S.a de les neus donant als can.es 2 ß bene.ts p.res 1 ß Jouens y Conduptsuis 6 dines celebrat dit die ——— 8 tt 1 1 ß

Setēbre 1650.

A 19 Gastarē p lo Aniuerssari fa celebrar tots anys la Sacristia per arā de Pere Benet Rocha flaquer donant als s.rs can.es 2 ß beneficiats p.res 1 ß Jouens y Conduptsuis sis dines ——— 8 tt 9 ß 6

48.12-7

~~4 6~~ tt 1 2 ß 7

Auē Gastat p lo Aniuerssari de Joan Gilet y Pe-
lip de Malla Can.es donant als S.rs can.ds
2 beneficiats p.res 1 Jouens y Conduptius
4 dines compresos los Units celebrat a 17.
de 8.bre 1650. — 11 ll 1 2 s

11 ll 1 2 s

Suma de les dattes de Jetes y Ani-
uersaris del present Bieni compresses ab
un full y mitx noranta sis lliures quinse
sous y vuyt diners 96.6.5. — 96 ll 16 s 5

36 ll 1 s 10
48 ll 12 s 7.
11 ll 12 s
96 ll 16 s 5

+

Dates de Missas cōpletas y Sermōs Maig 1649

v.ª A 13. de Maig. 1649. Gastarē ala missa matinal en S.ta Eularia die dela ascēcio orga y cantors	tt	9 ß
v.ª A 23. die de Pentecostes Gastarē ala missa matal se digue en S.ta Eularia orga y cantors	tt	9 ß 6
v.ª A 24. segona festa se gasta ala missa matinal de S.ta Eularia orga y cantors	tt	1 0 ß
v.ª A 25. 3. festa Gastarē ala missa matinal de S.ta Eularia orga y cantors	tt	8 ß 6
Emes Pagarē al predicador predica la segona y 3. festa de Pentecostes setse sors	tt	1 6 ß
A 11. de Juny 1649 donarē al predicador predica los 5. sermons dela octaua de Corpus a.º 12 ß	3 tt	— ß
Emes Pagarē al predicador predica lo die de S.t Joā de Juny	tt	8 ß
Emes Gastarē ala missa matinal die dela visitatio de n.ª S.ª Ar de Juliol orga y cantors	tt	9 ß 6
Ar de Juliol 1649. die dela visitatio de n.ª Señora Gastarē al officii canonical, se digue en la capella de S.ta Elisabet en los claustros a Intencio de m.º Baldiri Miralles p.re y beneficiat dela p.nt lo qual officii te obligario de fer celebrar tots anys la sacristia, missa cantors y al Sereu dela casa de Miralles. que te 2 ß Gastarē	2 tt	1 4 ß
A 11 de Juliol 1649. segon diumenge de segona translatio de S.ta Eularia Gastarē ales cōpletas orga y cantors	tt	1 8 ß
A 11. Gastarē ala missa matinal de S.ta Eularia orga y cantors	tt	1 2 ß
A 26. Gastarē p lo officii ha de fer celebrar tots anys la sacristia en lo altar deles verges a Intencio de Anna Verges missa y cantors	tt	1 3 ß
	11 tt	7 ß 6

11. 7 ß 6

+

A 15. de Agost 1649. Gastarẽ ala missa matal se digue en S.ta Eularia, Orga y cãtors — tt 1 0 ß

E mes Gastarẽ ala missa de Pere Benet Rocha flaquer en la Capella de n.a S.a de Montserrat, en los claustros, lo die dela assũptio missa y cantors — tt 1 4 ß

E mes Gastarẽ p lo officii canonical se digue en S.t Olaguer lo die de S.t Agusti missa y cantors — 1 tt 1 6 ß

A 8 de setẽbre die dela natiuitat de n.a S.a Gastarẽ ala, missa matinal de S.ta Eularia orga y cãtors — tt 9 ß

A 8. Gastarẽ ala, missa de Pere Benet Rocha flaquer missa y cantors — tt 1 4 ß

A 21 de 8.bre Gastarẽ p les completas dela segona trãladatio de S.ta Eularia, Orga y cantors — tt 1 6 ß

A 21. Gastarẽ p la, missa Matinal de S.ta Eularia orga, y cantors — tt 1 0 ß

A 1. de 9.bre Gastarẽ ala missa matinal de S.ta Eularia orga y manxador — tt 3 ß

A 18. die dela edificatio dela seu Gastarẽ ala missa matinal de S.ta Eularia Orga, y cantors — tt 9 ß 6

A 21 die dela Presentatio de n.a S.a Gastarẽ ala missa, matinal de S.ta Eularia — tt 9 ß 6

A 21 Gastarẽ p lo, officii de Pere Benet Rocha flaquer als claustros cãtors y missa — tt 1 4 ß

A 21 donarẽ al predicador predica dit die — tt 8 ß

A 8. de Desẽbre 1649 Gastarẽ ala missa matinal de S.ta Eularia Orga y cantors — tt 1 6 ß

A 8 Gastarẽ p la missa de Pere Benet Rocha flaquer — tt 1 4 ß

9 tt 3 ß

9.3.

A 18. die dela expectatio de n.ra S.ra Gastaré ala missa matinal de S.ta Eularia orga y lantors — ll 1 3 ß

A 18. Gastaré ala missa de Pere Benet Rocha flaquer en los claustros — ll 1 4 ß

A 24. Gastaré p los qui acompanyaré lo predicador dela preciosa — ll 1 0 ß

A 24. Gastaré p 3. quintars de carbo p cremar les festas de nadal dos lliuras vuyt sors — 2 ll 8 ß

A 25. Gastaré ala missa matinal de S.ta Eularia — ll 1 2 ß

A 27. Gastaré p lo predicador predica lo die de S.ts Ignocents — ll 8 ß

Al primer de Janer 1650. die de cap de any donaré al predicador — ll 8 ß

A 2. Gastaré ala missa matinal de Pere Benet Rocha flaquer — ll 1 4 ß

A 2. Gastaré ala missa matinal de S.ta Eularia orga y lantors — ll 9 ß

A 6. donaré al predicador predica lo die dels Reys y lo die de S.t Ramon — ll 1 6 ß

A 2. de febrer 1650. die dela purificatio de n.ra S.ra Gastaré ala missa matinal de S.ta Eularia orga y lantors — ll 1 2 ß

A 2. Gastaré ala missa de Pere Benet Rocha flaquer missa y lantors — ll 1 4 ß

A 11. vigilia de S.ta Eularia Gastaré ales completas orga y lantors — ll 1 9 ß

A 12 Gastaré ala missa matinal de S.ta Eularia — ll 1 0 ß

A 5. de mars 1650 Gastaré p lo primer dissapte de Coresma ales completas de S.ta Eularia ab lletenia — 2 ll 4 ß

12. 11. 1.a

12 ll 1 1 ß

A 12. de Mars 1650 Gastarē ales conpletas de S.ta Eularia segon dissapte de coresma — 2 ll 2 s

A 18. 3. dissapte de coresma Gastarē ales cōpletas de S.ta Eularia — 2 ll — s

A 24. ~~4. dissapte~~ Vigilia de n.a Señora Gastarē ales conpletas de S.ta Eularia sens lletenia — ll 1 8 s

A 25. Gastarē ala missa Matinal de S.ta Eularia die de n.a S.a — ll 9 s

A 26. 4. dissapte de coresma Gastarē ales cōpletas de S.ta Eularia — 2 ll 3 s

A 2 de Abril 1650. 5. dissapte de coresma Gastarē ales conpletas de S.ta Eularia — 2 ll 1 s

A 9. 6. dissapte de coresma Gastarē ales cōpletas de S.ta Eularia — 2 ll s 6

A 16. 7. dissapte de coresma Gastarē ales cōpletas de S.ta Eularia — 2 ll 1 s 4

A 17. Gastarē ala missa Matinal die de Paschua orga y cantors — ll 1 0 s

A 18. Segona festa de Pasqua Gastarē ala missa matinal de S.ta Eularia — ll 9 s

A 18. Gastarē p la predica de dit die — ll 8 s

A 19 3. festa de Pasqua Gastarē ala missa matinal de S.ta Eularia — ll 8 s

A 19. Gastarē p lo predicador predica dit die — ll 8 s

Maig 1650.

A 21 Gastarē p la missa matinal de S.ta Eularia die dela Ascencio — ll 9 s

A 21. donarē al predicador predica dit die — ll 8 s

Juny 1650.

A 5. Gastarē ala missa matinal de S.ta Eularia die de Pasqua del Sperit S.t — ll 1 0 s

A 6. segona festa Gastarē ~~ala missa matinal de S.ta Eularia~~ p lo predicador — ll 8 s

17 ll 1 2 s 10

17. 12 s 10

A 3. festa donarē al predicador predica dit die — ll 8 s

A 16. de Juny 1650. donarē al predicador predica los 5. sermons dela octaua de corpus — 3 ll — s

E mes donarē al predicador predica lo die de S.t Joan de Juny. 1650 — ll 8 s

A 2. de Juliol. die dela visitatio de n.a Senioria gastarē ala missa matinal de S.ta Eularia — ll 10 s

A 2. gastarē p aquell offici canonical ha de fer celebrar tots anys la sacristia en la capella de S.ta Elisabet a intencio de M.o Baldiri miralles p.re celebrants cantors y al hereu dos lliuras catorse sous — 2 ll 1 4 s

A 14 segon diumenge de Juliol. la segona translatio de S.ta Eularia gastarem ales completas orga y cantors — ll 1 8 s 6

A 15. gastarē ala missa matinal de S.ta Eularia — ll 9 s 6

A 16. gastarē p aquell offici fa celebrar tots anys la sacristia en lo altar deles verges a intencio de T. Vaciana — ll 1 4 s

Agost. 1650 —

A 15. die dela assumptio de n.a S.a gastarē ala missa matinal de S.ta Eularia — ll 1 0 s

A 15. gastarē ala missa de Pere Benet Rocha — ll 1 4 s

~~Setē~~ nobre. 1650 —

Al p.r die de tots los S.ts gastarē ala missa matinal de S.ta Eularia orga y manxador tātū — ll 3 s

A 18. die dela edificatio dela seu gastarē ala missa matinal de S.ta Eularia orga y cantors — ll 9 s 6

A 21 die dela presentatio de n.a S.a gastarē ala missa matinal de S.ta Eularia orga y cantors — ll 9 s

A 21. gastarē ala missa de Pere Benet Rocha — ll 1 4 s

12 ll 1 9 6

~~12 1 9 6~~
12 - 1 9 6

A 21 donarē al predicador predica dit die — ll 8 ß

Setēbre 1650 —

A 8. die dela natiuitat de N.ª S.ª Gastarē ala missa matinal de S.ta Eularia — ll 9 ß

A. 8. Gastarē ala missa de Pere Benet Rocha — ll 1 4 ß

Octubre 1650 —

A 21 Gastarē p la segona translatio de S.ta Eularia ales completas — ll 1 7 ß

A 22. Gastarē ala missa matinal de S.ta Eularia — ll 9 ß 6

Desēbre 1650 —

A 8. die de conceptio de N.ª S.ª Gastarē ala missa matinal de S.ta Eularia orga y lātors — ll 1 6 ß

A 8. Gastarē p la missa de Pere Benet Rocha — ll 1 4 ß

A 18 die dela Expectatio de N.ª S.ª Gastarē ala missa matinal de S.ta Eularia — ll 1 3 ß

A 18. Gastarē ala missa de Pere Benet Rocha — ll 1 4 ß

A 24. die vigilia dela natiuitat del señor Gastarē p los qui acompanyarē la preciosa — ll 1 1 ß

A 25. Gastarē p 3. quintars de carbo p les festas de Nadal — 3 ll 4

A 25. Gastarē ala missa matinal de S.ta Eularia orga y lantors — ll 1 3 ß

A 25. Gastarē p lopa dela missa del Gall — ll 1 2 ß

A 27 donarē al predicador predica lo die de S.t Ignocents — ll 8 ß

Janer 1651 —

Al p.r donarē al predicador predica dit die — ll 8 ß

A 6 die dels Reys Gastarē ala missa matinal — ll 9 ß

A 6 donarē al predicador predica dit die — ll 8 ß

A 19. donarē al predicador predica lo die de S.t Ramō — ll 1 2 ß

12.13 ß 6

12 ll 1 5 ß 6

Febrer. 1651

A 2. die dela purificatio de N.ª S.ª Gastaré ala missa matinal de S.ta Eularia	tt 1	0 ß
A 2. Gastaré p la missa de Pere Benet Roca	tt 1	4 ß
A 11. vigilia de S.ta Eularia Gastaré ales cõpletas de S.ta Eularia orga y lantors	tt 1	8 ß
A 12. Gastaré ala missa matinal de S.ta Eularia orga y lantors	tt 1	1 ß
A 25. p.r dissapte de Coresma Gastaré ales conpletas de S.ta Eularia orga y cãtors ab lletania	2 tt	ß
A 4. de mars. 1651 Gegon dissapte de Coresma Gastarem ales conpletas de S.ta Eularia	2 tt	1 ß 6
A 11. de dit 3. dissapte de Coresma Gastaré ales conpletas de S.ta Eularia	2 tt	1 ß
A 18. 4. dissapte de Coresma Gastaré ales cõpletas	2 tt	ß 6.
A 25. 5. dissapte Gastaré ales conpletas	2 tt	ß
A 24. vigilia de N.ª Senrora Gastaré ales cõpletas	tt 1	8 ß
A 25. die de N.ª S.ª Gastaré ala missa matinal de S.ta Eularia	tt 1	0 ß
A 1. de Abril. 1651. 6. dissapte de Coresma Gastaré ales conpletas	2 tt	ß
A 8. 7. dissapte de Coresma Gastaré ales conpletas de S.ta Eularia	2 tt	1 ß 2
Emes Pagaré a Marcia Albareda m.e de capella y A Joseph Vinyals diaconil p les passies del any. 1650. 1651 consta dela rebuda en cartes 18. y 42 sot lluvias quatre sous	7 tt	4 ß
Emes Pagaré al m.e de capella Marcia Albareda 35 tt 4 ß p la mitja anyada deles conples ha fundades lo S.r can.e Boldo, los dissaptes en la capella de S.ta Eularia, comenssant a correr la mitja anyada a 24 de Abril 1649 y fini a 24 de 8.bre 1649 consta de rebuda folio 12	35 tt	4 ß
	60 tt	13 ß 2

60.13 ß 2

Febrer 1651

Emes Pagarē al organista p la mitja anyada de son celari y del manxador, ço es lo organista a.s 6 ll 12 s any y lo manxador a.s 2 ll 4 s p la mitja anyada que comenssa a correr a 24 de Abril 1649 y fini a 24 de 8bre 1649 quatre lliuras vuyt sous, consta de Rebuda folio 10	4 ll	8 s
Emes Pagarē als monjos menors p tocar la canpana p la mitja anyada que comenssa a 24 de Abril 1649 y fini a 24 de 8bre 1649. a.s 1 s p dissapte consta de Rebuda en Cartes 11 1 ll 2 s.	1 ll	2 s
Emes als sacristans menors p la dita mitja anyada a.s 1 s p dissapte 1 ll 2 s	1 ll	2 s
Emes al scola de la Capella de S.ta Eularia a.s 1 s p dissapte p la dita mitja anyada 1 ll 2 s	1 ll	2 s
Emes al scola de la sacristia p baixar la bacina a.s 1 s p dissapte p dita mitja anyada	1 ll	2 s
Emes Al m.e de capella p la mitja anyada que comessa a 24. de 8bre 1649 y fini a 24 de Abril 1650 costa de la rebuda folio 20.	35 ll	4 s
Emes al Organista y Manxador p dita mitja anyada	4 ll	8 s
Emes als monjos p tocar la canpana p dita mitja anyada	1 ll	2 s
Emes al capella so scola de S.ta Eularia	1 ll	2 s
Emes al scola de la sacristia	1 ll	2 s
Emes als sacristans menors	1 ll	2 s
Emes al m.e de capella p la mitja anyada que comessa a 24 de Abril 1650 y fini a 24 de 8bre 1650. costa de la rebuda folio 31	35 ll	4 s
Emes al Organista y manxador	4 ll	8 s
Emes al scola de S.ta Eularia	1 ll	2 s
Emes als monjos p tocar la Capana	1 ll	2 s
Emes al scola de la sacristia	1 ll	2 s
Emes als sacristans menors	1 ll	2 s
	96 ll	16 s

96.16.

Emes al m.e de capella Marcia Albareda p la mitja anyada que comenssa a 24. de 8.bre 1650. y fini a 24. de Abril 1651. consta de la rebuda en 44 — 35 ll 4 s

Emes al, organista, y manxador — 4 ll 8 s

Emes als sacristans, menors — 1 ll 2 s

Emes als, monjos — 1 ll 2 s

Emes al scola de S.ta Eulalia — 1 ll 2 s

Emes al scola de la sacristia — 1 ll 2 s

44. Suma Universal de las dattes de missas completes y sermons del present bienni compresses entres fulles y mitja contraes crites dorentes setanta set liure ~~[illegible]~~ y sis diners — 277 ll 6 s

277 ll 6 s

11 ll 7 s 6
9 ll 3 s
12 ll 11 s
17 ll 12 s 10
12 ll 1 s 6
12 ll 15 s 6
60 ll 13 s 2
96 ll 16 s
44 ll — s

277 ll — s 6

Dartes de oli vi y Ganfanon's Maig 1649

Maig 1649

Al p.e donarè al scola de s.t Blaguer p la [illegible] dela llauta y misada de maig sis sous — ll 6 s

Juny 1649

Al p.e donarè al scola de s.t Blaguer sis sous p la [illegible] llauta y mes de Juny — ll 6 s

A 4. donarè a Joan Pau Coreadellas p lo pan dels [illegible] p los 3 dies de llaudaris [illegible] de s.t Marcos [illegible] de [illegible] [illegible] a s.t Augusti [illegible] [illegible] [illegible] — ll 52 s

Juliol 1649

Al p.e donarè al scola de s.t Blaguer p la [illegible] dela llauta y pago de Juliol sis sous — ll 6 s

Agost 1649

Al p.e donarè al scola de s.t Blaguer p la [illegible] dela llauta y pago de Agost — ll 6 s

A 11. donarè al qui aprenderà los Ganfanons [illegible] de [illegible] — ll 6 s

Setembre 1649

Al p.e donarè al scola de s.t Blaguer p la [illegible] dela llauta y mes de Setembre — ll 6 s

A 14. [illegible] donarè al qui aprenderà los Ganfanons [illegible] — ll 5 s

A 14. donarè al qui aprenderà [illegible] — ll 7 s

Octubre 1649

Al p.e donarè al scola de s.t Blaguer p la [illegible] dela llauta [illegible] — ll [illegible]

Al p.e donarè al qui aprenderà los Ganfanons [illegible] — ll [illegible]

A 3. donarè al qui aprenderà los Ganfanons [illegible] — ll [illegible]

Dattes de oli vi y Ganfanons Maig 1649

Maig 1649

Al p.r donaré al scola de s.t Olaguer p lo oli dela llantia y mesada de maig sis sous — ll 6 s

Juny 1649

Al p.r donaré al scola de s.t Olaguer sis sous p lo oli dela llantia y mes de Juny — ll 6 s

A 4. donaré a Jean Pau Cortadelles p lo port dels Ganfarons p los 3. dies de Uedanies professo de s.t Marcs Benedictio de fonts Professo de pregaries a s.t Augusti Corpus y cap de octaua costa dela rebuda en folio 2. — 2 ll 2 s

Juliol 1649

Al p.r donaré al scola de s.t Olaguer p lo oli dela llantia y paga de Juliol sis sous — ll 6 s

Agost 1649

Al p.r donaré al scola de s.t Olaguer p lo oli dela llantia y paga de Agost — ll 6 s

A 15. donaré als qui aportaré los Ganfanons lo die de N.a s.t ala professo — ll 6 s

Setēbre 1649

Al p.r donaré al scola de s.t Olaguer p lo oli dela llantia y mes de setēbre — ll 6 s

A 14. die de s.ta creu donaré als qui aportaré los Ganfanons pera anar asserear lo cos de s.ta madiona — ll 8 s

A 17. donaré al qui aporta lo coue dels portans pera aportarlos los sobrepellissos — ll 4 s

8.bre 1649

Al p.r donaré al scola de s.t Olaguer p lo oli dela llantia y mesada de 8.bre sis sous — ll 6 s

Al p.r donaré als qui aportaré los Ganfanons ala professo del angel custodi — ll 6 s

A 3. donaré als qui aportaré los Ganfanons ala professo General p Guerras de pregaries — ll 8 s

5 ll 18 s

5-10-

Noẽbre 1649

Al p.r donaré al scola de s.t Olaguer p lo oli dela llantia y mesada de noẽbre sis sous — ll 6 s

Desẽbre 1649

Al p.r donaré al scola de s.t Olaguer sis sous p lo oli dela llantia y mes desẽbre — ll 6 s

Janer 1650.

Al p.r donaré al scola de s.t Olaguer p lo oli dela llantia y mes de Janer sis sous — ll 6 s

A 19. donaré als qui aportaré los Ganfanons p tornar locos de s.ta Madrona — ll 8 s

A 19. donaré al qui aporta lo coue ab les capes dels portans — ll 4 s

A 19. donaré als qui aportaré los Ganfanons ala professo de s.t Ramon — ll 6 s

Febrer. 1650

Al p.r donaré al scola de s.t Olaguer p la llantia — ll 6 s

A 12. donaré als qui aportaré los Ganfanons lo dia de s.ta eulalia ala professo — ll 8 s

Mars 1650

Al p.r donaré al scola de s.t Olaguer p la llantia — ll 6 s

A 15. donaré als qui aportaré los Ganfanons lo dia de s.ta Madrona ala professo — ll 8 s

Abril 1650

Al p.r donaré al scola de s.t Olaguer p lo oli dela llantia — ll 6 s

E mes donaré als qui aportaré los Ganfanons lo dia de Rams — ll 2 s

E mes donaré als qui aportaré los Ganfanons ala benedictio de fonts lo dissapte s.t — ll 2 s

E mes donaré als qui aportaré los Ganfanons las 3 festas de Pasqua despres de vespras — ll 6 s

A 27. de Abril donaré als qui aportaré los Ganfanons p la professo ana anat Zaret p pluja — ll 8 s

A 28. donaré als qui aportaré los Ganfanons ala professo ana asseuar s.ta Madrona — ll 8 s

A 28 donaré al qui aporta lo coue ab les capes dels portans — ll 8 s

5. 4.

ll 4 s

Maig 1650

Al p.r donarē al scola de s.t olaguer p la llantia — ll 6 s

A5. donarē als qui aportarē los Ganfanons ala segona pro-
fesso deles cābres ana a s.t Augusti — ll 6 s

A6. donarē als qui aportarē los Ganfanons ala 3. pro
fesso deles cābres — ll 6 s

A7. donarē als qui aportarē los Ganfanons ala professo
ana an.a s.a del carme — ll 6 s

A9. donarē als qui aportarē los Ganfanons an.a s.a dela merce — ll 6 s

A10. donarē als qui aportarē los Ganfanons ala profe-
sso ana an.a s.a de Jonqueres — ll 6 s

A11. donarē als qui aportarē los Ganfanons ala profe-
sso ana a s.ta maria dela mar — ll 6 s

A12. donarē als qui aportarē los Ganfanons ala
primera professo deles armitas ana al
Hospital Genal de s.ta creu — ll 6 s

A13. donarē als qui aportarē los Ganfanons 2 pro-
fesso ana a s.t fran.co — ll 6 s

A14. 3. professo donarē als qui aportarē los Gan
fanons ala professo ana Jerusalē — ll 6 s

A16. 4. donarē als portants los Ganfanons ana la
professo a s.ta catharina — ll 6 s

A17. 5. professo y ultima deles llagues ana la pro-
fesso. a montession donarē als Ganfanons — ll 6 s

A18. donarē ala primera professo deles armitas
als qui aportarē los Ganfanons ana a s.t
Pere — ll 6 s

A19 donarē als qui aportarē los Ganfanons ala 2
professo deles armitas ana a s.t Pau — ll 6 s

A20. donarē als qui aportarē los Ganfanons ala 3.
professo deles armitas ana a s.ta clara — ll 6 s

A23. donarē als qui aportarē los Ganfanons los 3
dies de lledanies — ll 1 8 s

5. 8.

5 ll 6 s

Emes donarē als qui aportarē los Ganfanons lo dissapte de Pentecosty — ll 2 ß

Juny 1650 —

Al p.r donarē al scola de S.t Olaguer p.r lo oli de la llantia — ll 6 ß

Emes donarē als qui aportarē los Ganfanons lo die de Corpus y Cap de Octava — ll 1 4 ß

Emes donarē als qui aportarē los Ganfanons lo die de S.t Pere de 1649 1650 — ll 8 ß

Juliol 1650 —

Al p.r donarē als scola de S.t Olaguer p.r la llantia — ll 6 ß

Agost. 1650 —

A 1 donarē al scola de S.t Olaguer p.r la llantia — ll 6 ß

Emes donarē als qui aportarē los Ganfanons lo die de n.a S.a ala professo — ll 4 ß

Emes a 23. donarē als qui aportarē los Ganfanons ala professo General p.r Guerra Peste y fam — ll 8 ß

Setēbre 1650.

Al p.r donarē al scola de S.t Olaguer p.r lo oli de la llantia — ll 6 ß

Octubre 1650 —

A 1. donarē al scola de S.t Olaguer p.r la llantia — ll 6 ß

A 1. donarē als qui aportarē los Ganfanons ala professo del Angel custodi — ll 4 ß

A 11. donarē als qui aportarē los Ganfanons ala primera professo de les llagues — ll 6 ß

A 12. donarē als qui aportarē los Ganfanons ala 2. professo, ana a S.t Fran.co — ll 6 ß

A 13. donarē als qui aportarē los Ganfanons ala 3. professo ana a Jerusalē — ll 6 ß

A 14. 4. professo donarē als qui aportarē los Ganfanons ana a S.ta Catharina — ll 6 ß

A 15. 5. professo de les llagues donarē als Ganfanons ala professo ana a montession — ll 6 ß

5.

A 23. donaré als qui aportaré los Ganfanons ala professo General de Gracies aporta lo cos de Sta. Madrona. — ll 8 ß

A 29. donaré als qui aportaré los Ganfanons ala professo de Sta. Madrona y tornarla — ll 8 ß

A 29. donaré al qui aporta lo coue y los vestiments dels portants — ll 6 ß

Noẽbre 1650 —

Al pr. donaré al scola de St. Olaguer y lo oli dela llantia — ll 6 ß

A 6. donaré als qui aportaré los Ganfanons lo die de St. Seuer de 1649. 1650 — ll 8 ß

Desẽbre 1650 —

Al pr. donaré al scola de St. Olaguer y lo oli dela llantia — ll 6 ß

A 31 donaré als qui aportaré los Ganfanons ala professo de pregaries y aygua ana anatzaret — ll 6 ß

Janer 1651 —

Al pr. donaré al scola de St. Olaguer y lo oli dela llantia — ll 6 ß

A mes donaré als qui aportaré los Ganfanons ala professo de St. Ramon — ll 6 ß

Febrer. 1651 —

Al pr. donaré al scola de St. Olaguer y lo oli dela llantia — ll 6 ß

A 11 donaré als qui aportaré los Ganfanons ala professo de Sta. Eulalia — ll 1 2 ß

Mars. 1651 —

Al pr. donaré als ~~qui~~ scola de St. Olaguer y lo oli dela llantia sis sous — ll 6 ß

A 6. donaré als qui aportaré los Ganfanons ala professo ana assercar Sta. Madrona — ll 8 ß

A 6. donaré al qui aporta lo coue — ll 6 ß

A 16. donaré als qui aportaré los Ganfanons lo die de Sta. Madrona y se troba en Ciutat y se torne — ll 8 ß

5. 6. — ll 6 ß

Emes donarē als qui aportarē lo Coue pera aportar los vestiments dels portans — ll 6 s

Emes als qui aportarē los Ganfanons ala professo se feu de S.ta Madrona p trobarsse dins Ciutat lo dre de dita S.ta — ll 4 s

Abril 1651

Al p.r donarē al scola de S.t Olaguer p lo oli dela llantia y mes de Abril — ll 6 s

A 7. donarē als qui aportarē los Ganfanons ala professo se feu a S.t Francisco de Paula — ll 6 s

Emes donarē als qui aportarē los Ganfanons lo dimenge ~~ssapte~~ de Ram — ll 4 s

Emes ales 3. festas de Pasqua — ll 6 s

A 24 donarē als qui aportarē los Ganfanons pera anar assercar lo los de S.ta Madrona p pluja y aportar lo Coue dels portans — ll 1 4 s

Emes donarē als qui aportarē los Ganfanons ala professo de S.t Marc ana al Hospital — ll 6 s

Emes donarē als qui aportarē los Ganfanons lo dissapte S.t — ll 4 s

Emes auē Gastat p lo oli dela llantia fa cremar la sacristia nit y dia en la Instancia deles Reliquias a Intencio del S.r Diga Pau del Rosso. comenssant lo p.r de maig 1649 y fini lo darrer de Abril 1651 ab difarents vegades 36 ll — 36 ll s

38.16.

3 8 ll 1 6 s

Suma Vniuersal deles dattes de Oli ri y Ganfanons del present bieni compresas en las tres fulles contraescrites sexanta sinch liures ~~sets~~ quatre sous — 65 ll 4 s

Dattes. de Custurera, y Bugadera Maig 1649

P.º pagarà a Jeronima Pegall custurera 9 ll. 9 consta de la rebuda en folio 4	5 ll 10 s
Emes pagarà a Pere Angles fosser 8 s consta de la rebuda folio 6	5 ll 4 s
Emes pagarà a Sor Ursula Jaurs monja dels angels [illegible] consta de la rebuda folio 7	5 ll 8 s
Emes pagarà a Pere Angles fosser 14 s consta de la rebuda folio 9	5 ll 8 s
Emes pagarà a Joan Pau Cortadellas 1 ll 9 consta de la rebuda folio 19	5 ll 6 s
Emes pagarà a Joan Pau Cortadellas 1 ll 12 s consta de la rebuda folio 23	38 ll 16 s
Emes pagarà a Pere Angles fosser 18 s consta de la rebuda folio 24	65 ll 4 s
Emes pagarà a Pere Angles fosser 1 ll 7 s consta de la rebuda folio 27	1 ll 7 s
Emes pagarà a Pere Angles fosser 1 ll 8 s consta de la rebuda folio 28	1 ll 8 s
Emes pagarà a Pere Angles fosser 16 s consta de la rebuda folio 28	1 ll 16 s
Emes pagarà a Sor Ursula Jaurs 33 ll 9 consta de la rebuda folio 28	33 ll 9 s
Emes pagarà a Jeronima Pegall viuda custurera 3 ll 15 s consta de rebuda folio 30	3 ll 15 s
Emes pagarà a Cortadellas 8 s consta de la rebuda folio 34	8 s
Emes pagarà a Joan Pau Cortadellas 10 s consta de la rebuda folio 40	1 ll 9 s
Emes pagarà a Jaume Vidal 20 ll 13 s consta de rebuda folio 44	20 ll 13 s
[illegible]	[illegible]

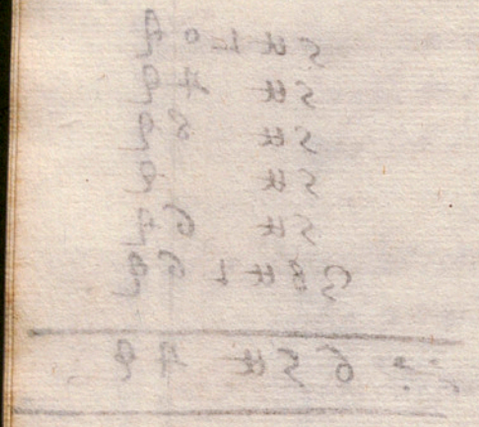

+

Dattes. de Custurera. y Bugadera Maig 1649

v.ª	P.º pagaré a Hyeronima Pigall custurera 9 ll. consta dela rebuda en folio 4	9 ll — s
v.ª	Emes Pagaré a Pere Angles fosser 8 s consta dela rebuda folio 6	ll 8 s
v.ª	Emes Pagaré a Sor Vrssula Jover monja dels angels 20 ll 15 s 8. consta dela rebuda folio 7	20 ll 15 s 8
v.ª	Emes Pagaré a Pere Angles fosser 14 s consta dela rebuda folio 9	ll 14 s
v.ª	Emes Pagaré a Joan Pau Cortadelles 1 ll s consta dela rebuda folio 19	1 ll — s
v.ª	Emes Pagaré a Joan Pau Cortadelles 1 ll 12 s consta dela rebuda folio 23	1 ll 12 s
v.ª	Emes Pagaré a Pere Angles fosser 18 s consta dela rebuda folio 24	ll 18 s
v.ª	Emes Pagaré a Pere Angles fosser 1 ll 8 s consta dela rebuda folio 27	1 ll 8 s
v.ª	Emes Pagaré a Pere Angles fosser 1 ll 8 s cõsta dela rebuda folio 27	1 ll 8 s
v.ª	Emes Pagaré a Pere Angles fosser 16 s cõsta dela rebuda folio 28	ll 16 s
v.ª	Emes Pagaré a Sor Vrssula Jover 33 ll s consta dela rebuda folio 28	33 ll — s
v.ª	Emes Pagaré a Jeronima Pigall viuda custurera 3 ll 14 s cõsta de rebuda folio 30	3 ll 14 s
v.ª	Emes Pagaré a Cortadelles 8 s consta dela rebuda folio 34	ll 8 s
v.ª	Emes Pagaré a Joan Pau Cortadelles 1 ll s consta dela rebuda folio 40	1 ll — s
v.ª	Emes Pagaré a Joseph Verdera 20 ll 13 s cõsta de rebuda folio 44	20 ll 13 s
96.14.8.	Habet p. universale	96 ll 14 s 8

+

Dattes. de Custurera y Bugadera Maig 1649

Dares de brodadors botiguers passamaners y Sastres

Maig 1649

Dattes de brodador, botiguer. passamaner y Sastre

Maig 1649

v.a	P.o pagaré a M.e Llenguart sastre 6 ll 9 s consta dela rebuda en folio 6	6 ll 9 s
v.a	Emes Pagaré a Pere Llenguart sastre 12 s consta dela rebuda folio 7	ll 12 s
v.a	Emes Pagaré a Joseph Massart, 2 ll 4 s consta dela rebuda folio 11	2 ll 4 s
v.a	Emes Pagaré a Joseph Remanya botiguer 32 ll 16 s 9 consta dela rebuda en folio 13	32 ll 16 s 9
v.a	Emes Pagaré a Joseph Carbo Perxer 12 ll 1 s 6 consta dela rebuda folio 14	12 ll 1 s 6
v.a	Emes Pagaré a Joseph Remanya, botiguer 19 ll 7 s 6 consta dela rebuda en folio 15	19 ll 7 s 6
v.a	Emes Pagaré a Gabriel Carbo perxer 3 ll 15 s consta dela rebuda, folio 15	3 ll 15 s
v.a	Emes Pagaré a Geronym Roses passamaner 5 ll 1 s 6 y consta de rebuda folio 15	5 ll 1 s 6
v.a	Emes Pagaré a Joseph Pedro sastre 17 ll 6 s 6 y lo.ta de Rebuda folio 16	17 ll 6 s 6
v.a	Emes Pagaré a Gabriel carbo perxer 4 ll 6 s cõsta dela rebuda folio 17	4 ll 6 s
v.a	Emes Pagaré a Joseph Pedro sastre 42 ll 6 s 6 consta dela rebuda folio 27	42 ll 6 s 6
v.a	Emes Pagaré a Anna Llenguart viuda 21 ll 14 s consta de rebuda folio 33	21 ll 14 s
		168 ll 3

168.3 Haber. Universale

Nota que del present Bieni falta a pagar un compte de Butiguer dela Botiga de Pere

Postius y franc.º Aymerich Burguers de
telas de sinquanta quatre liures desset sous
y onse diners lo qual no se ha carregat dit
m.º Alberich y resta a pagar a la secretia.

Darres de fuster y m.e de cases Març 1649

Dattes de fuster y m.e de cases Maig 1649

v.a	P.o Pagaré a Valenti Gasso fuster dos lluiras dotze sous consta dela rebuda folio 5	2 ll 12 s
v.a	Emes Pagaré a m.e fran.c Pons m.e de cases 1 ll s consta dela rebuda folio 6	1 ll — s
v.a	Emes Pagaré a miquel Rossell m.e de cases 8 ll 3 s consta dela rebuda folio 8	8 ll 3 s
v.a	Emes Pagaré a dos homens treballaren en la sacristia consta dela rebuda folio 9	2 ll 16 s
v.a	Emes Pagaré a Valenti Gasso fuster 1 ll consta dela rebuda en folio 9	1 ll — s
v.a	Emes Pagaré a m.e Joan Matheu m.e de cases 2 ll 8 s consta dela rebuda folio 11	2 ll 8 s
v.a	Emes Pagaré a m.e Gasso fuster 28 ll s consta dela rebuda folio 18	28 ll — s
v.a	Emes Pagaré a m.e Gasso fuster 4 ll s consta de rebuda folio 33	4 ll — s
v.a	Emes Pagaré a Narcis Sunyer 1 ll 19 s consta dela rebuda folio 33	1 ll 19 s
v.a	Emes Pagaré a m.e Gasso fuster 28 ll s consta de rebuda folio 42	28 ll — s
	79.18. Habet. Universales	79 ll 18 s

+

Quittances des Illustres Mrs des cazes Année 1694

Dattes de encesas dels Rotllos Maig 1649

P.mo a 24. de Juny 1649. donarē a fran.c Tarres 8ß. p la encesa dels Rotllos dela lluminaria de S.t Joan de Juny. 1649. 1650	ll	8ß
A 19 de dit die de S.t Pere donarē a fran.c Tarres p la lluminaria de S.t Pere 8ß p los anys de 1649. 1650	ll	8ß
A 15. de Agost donarē a Tarres p la lluminaria de n.a S.a 8ß p los anys 1649-1650	ll	8ß
A 8. de Settēbre donarē a Tarres p la encesa dels Rotllos, de n.a S.a 8ß p los anys 1649. 1650	ll	8ß
A 4. de 8bre donarē a Tarres p la lluminaria de S.t fran.c 8ß p los anys 1649. 1650	ll	8ß
A 18. de Desēbre. donarē a Tarres p la encesa de n.a Senyora 8ß p los anys 1649. 1650	ll	8ß
A 9 de Mars donarē a Tarres p la encesa de S.t Pacia 8ß. p los anys 1650. 1651	ll	8ß
E mes Pagarē a Tarres p las encesas deles 3. festas de Pasqua de Resurrectio p los anys de 1650. 1651	1 ll	— ß
E mes Pagarē a dit Tarres p les encesas delas 3. festas de Pentecostes p los anys de 1650-1651	1 ll	— ß
E mes Pagarē a dit p les encesas dels Rotllos deles 3. festas de P. Nadal, de 1649. 1650	1 ll	— ß
E mes Pagarē als qui nos auiā aportades les lluminaries del monument y Pasqua	ll	6ß
E mes Pagarē lo dissapto de Pasqua als beneficiats nos ajudarē a donar los ciris encesos dels Rotllos, a 4. beneficiats 4 dines a quiscu y p los anys 1650. 1651	ll	2ß 8.
	6 ll	4ß 8

V.a

Habet. pro Universales

6 ll 4ß 8

Partes de encesas dels Rotllos Maig 1649

Primo a 24. de Juny 1649. donaré a Fran.co Garcia 89. pla encesa dels Rotllos dela Lluminaria de S.t Joan de Juny 1649. 1650	lt	89
A 19 de dit dia de S.t Pere donaré a Fran.co Garcia pla Lluminaria de S.t Pere 89 plos anys de 1649. 1650	lt	89
A 15. de Agost donaré a Garcia pla Lluminaria de N.ra S.ra 89 plos anys 1649. 1650	lt	89
A 3. de Setembre donaré a Garcia pla encesa dels Rotllos de N.ra S.ra 89 plos anys 1649. 1650	lt	89
A 4. de 8.bre donaré a Garcia pla Lluminaria de S.t Fran.co 89 plos anys 1649. 1650	lt	89
A 18. de Desembre donaré a Garcia pla encesa de N.ra Senyora 89 plos anys 1649. 1650	lt	89
A 9 de Maig donaré a Garcia pla encesa de S.t Pacio 89 plos anys 1650. 1651	lt	89
Omes Pagaré a Garcia plas encesas dels 3. festos de Pasqua de Pentecostes plos anys de 1650. 1651	lt	9
Omes Pagaré a dit Garcia y les encesas de los 3. festos de Pentecostes plos anys de 1650. 1651	lt	9
Omes Pagaré a dit y les encesas dels Rotllos dels 3. festos de Pradal de 1649. 1650	lt	9
Omes Pagaré als qui nos avia aportades les Lluminarias del monument y Pasqua	lt	69
Omes Pagaré lo Drisagto de Pasqua als Geneficiats nos ayudaré adonar los civis encesos dels Rotllos a 4. Geneficiats 4 dins aquiscu plos anys 1650. 1651	lt	26
[illegible]	lt	49

Dattes de Spartel y Corder Maig 1679

Dattes de Spartel y Corder Maig 1649

Vª	P.º pagaré a Pau Tallet corder 1 ℔ 3 ß y son conforme consta de rebuda en folio 6	1 ℔ 3 ß
Vª	Emes Pagaré a Pera mauri spartel 26 ℔ 10 ß cõsta dela rebuda en folio 13	26 ℔ 1 0 ß
Vª	Emes Pagaré a Pau Tallet corder 1 ℔ 11 ß 8 consta dela rebuda folio 16	1 ℔ 1 1 ß 8
Vª	Emes Pagaré a Pere Mauri spartel 6 ℔ 5 ß 6 consta dela rebuda folio 20	6 ℔ 5 ß 6
Vª	Emes Pagaré a Margarida Talleta cordera 17 ß cõsta dela rebuda en folio 25	℔ 1 7 ß
Vª	Emes Pagaré a Onofre Sego mosso dels monjos p corda p relligar los Batalls deles canpanes consta dela rebuda folio 30	℔ 1 0 ß
Vª	Emes Pagaré a Gabriel ferrer 13 ß consta dela rebuda folio 30	℔ 1 3 ß
Vª	Emes Pagaré a Pere Mauri spartel 24 ℔ 15 ß 10 consta de rebuda folio 37	24 ℔ 1 5 ß 10
Vª	Emes Pagaré a Fran.co Tarres 1 ℔ ß consta dela rebuda 39	1 ℔ — ß
Vª	Emes Pagaré a Onofre Llorach Sego 11 ß p corda pera les canpanes consta de rebuda 40	℔ 1 1 ß
Vª	Emes Pagaré a M.e Mauri spartel 1 ℔ 19 ß cõsta de rebuda 43	1 ℔ 1 9 ß
Vª	Emes Pagaré a M.e Mauri spartel 4 ℔ ß p corda deles canpanes de spart picat tirave la pesta 40 x.ar a.s 2 ß val folio. 45.	4 ℔ — ß
		69 ℔ 1 6 ß

69.16.

Haber p Universal

Dattes de Sparter y Cordel - Maig 1649

Dattes de Adroguer y llibrater Maig 1649

P.º pagaré a Joan Fillol llibrater una lliura [illegible] sous [illegible] de la rebuda folio 1	1 ll	1	4 s
E mes pagaré a Ramon Bunada llibrater 2 ll 8 s [illegible] de la rebuda en folio 19	2 ll		8 s
E mes pagaré a Fran.co Bigorria llibrater [illegible] de la rebuda en folio 20	1 ll	1	2 s
E mes pagaré a Fran.co Janer Adroguer 23 ll 9 s [illegible] de la rebuda folio 23	23 ll	1	9 s
E mes pagaré a m.e Miguel Bigorria [illegible] de la rebuda en folio 41	2 ll	1	2 s
32.5	2 ll		4 s

[illegible]

Nota que falta a pagar [illegible] de Maig 1650 [illegible] de Abril 1651 [illegible] que [illegible] pagar [illegible]

Dattes de Adroguer y llibrater Maig. 1649

v.º	P.º pagaré a Joan fillol llibrater una lliuia catorze sous consta dela rebuda folio 1	1 ll 1 4 s
v.º	Emes Pagaré a Ramó Buxeda llibrater 2 ll 8 s consta dela rebuda en folio 19	2 ll 8 s
v.º	Emes Pagaré a fran.c Bigorria llibrater 1 ll 12 s consta dela rebuda, en folio 20	1 ll 1 2 s
v.º	Emes Pagaré a fran.c Janer Adroguer 23 ll 19 s consta dela rebuda folio 23	23 ll 1 9 s
v.º	Emes Pagaré a m.e miquel Bigorria 2 ll 12 s consta dela rebuda en folio 41	2 ll 1 2 s
		32 ll 5 s

32.5.

Haber. Universal

Nota que falta a pagar lo Adroguer un compte de comnensa lo 1.er de Maig 1650 y fini lo derrer de Abril 1651. dels encens y neules notas que scan a de pagar a dit Adroguer y no aver ho pagat los dits sacristans y ser fora

Bursers Catalogue of Library Books 1649

Dattes de cera cóprada Maig 1649

v.a	P.o pagaré a fran.co Bertran domer 1 ll 4 s consta dela rebuda folio 7	1 ll 4 s
v.a	Emes Pagaré a Jau.e Monfayes candaler de cera cent lliuras consta dela rebuda folio 14	100 ll — s
v.a	Emes Pagaré a Hyeronim Mas candaler de cera 1 ll 8 s consta dela rebuda folio 22	1 ll 8 s
v.a	Emes Pagaré a Pere Joan Gauriga 3 ll s consta dela rebuda folio 23	3 ll — s
v.a	Emes Pagaré als domers 11 ll 2 s consta dela rebuda folio 26	11 ll 2 s
v.a	Emes Pagaré a J. Arbones viuda q.e 15 ll 15 s cõsta dela rebuda folio 27	15 ll 15 s
v.a	Emes Pagaré a fran.co Bertran 3 ll 1 s consta de rebuda folio 31	3 ll 1 s
v.a	Emes Pagaré a Gabriel ferrer 2 ll 4 s consta de rebuda folio 31	2 ll 4 s
v.a	Emes Pagaré a Joan Cortadelles 12 s consta de rebuda folio 32	ll 12 s
v.a	Emes Pagaré a Sebestia Abat p.e 1 ll 6 s cõsta de rebuda folio 32	1 ll 6 s
v.a	Emes Pagaré a Gabriel ferrer 2 ll 8 s consta dela rebuda folio 34	2 ll 8 s
v.a	Emes Pagaré a Joseph Barra 12 s consta dela rebuda folio 35	ll 12 s
v.a	Emes Pagaré als 4. domers 4 ll 18 s 6 consta dela rebuda folio 36.	4 ll 18 s 6
v.a	Emes Pagaré a fran.co Bertran altre dels 4 domers 1 ll 4 s consta dela rebuda folio 36	1 ll 4 s
		148 ll 14 s

148 . 14 s 6

v.a

Dattes de cera Comprada Maig 1649

v.ª	Emes Pagaré a Joseph Vasia 12 ß consta de rebuda folio 37	₶ 1 2 ß
v.ª	Emes Pagaré a Jau.e Martij candaler de cera 4 ₶ ß consta de Rebuda en folio 37	4 ₶ — ß
v.ª	Emes Pagaré a Gabriel ferrer scola mayor 3 ₶ 9 ß consta de rebuda 38	3 ₶ 9 ß
v.ª	Emes Pagaré a fran.co Bertran domer 10 ₶ 3 ß consta de la rebuda folio 40	10 ₶ 3 ß
v.ª	Emes Pagaré a Jau.e Monfayes candaler de cera 100 ₶ ß consta de rebuda folio 41	100 ₶ — ß
v.ª	Emes Pagaré a fran.co Bertran domer 1 ₶ 6 ß 6. consta de rebuda folio 41	1 ₶ 6 ß 6
v.ª	Emes Pagaré a Jau.e Mon bru p.e y domer 4 ₶ ß consta de rebuda folio 43	4 ₶ — ß
v.ª	Emes Pagaré a Gabriel ferrer 5 ₶ 12 ß consta de la rebuda folio 43	5 ₶ 1 2 ß
		129 ₶ 2 ß 6

129 ₶ 2 ß 6

Suma Universal de los dattes de Cera Comprada en lo present bieni compreses en una fulla contra escrita docentes setanta set liures y de set sous dieni — 277 ₶ 1 7 ß

Dattes de Clauaner Argentez y Manya Maig 1610

[illegible]

Dattes de clauater Argenter y Manya Maig 1649

Vª	Pº pagaré a Joseph Vives argenter tres lliuras consta dela rebuda en folio 2	3 ll — s
Vª	Emes Pagaré a Joan Oliuer manya 16 s consta de rebuda en folio 2	ll 1 6 s
Vª	Emes Pagaré a Joan Oliuer manya 18 s consta dela rebuda folio 5	ll 1 8 s
Vª	Emes Pagaré a Joan Oliuer manya 2 ll 4 s consta dela rebuda folio 8	2 ll 4 s
Vª	Emes Pagaré a Gaspar Goget manya 2 ll s consta dela rebuda folio 10	2 ll — s
Vª	Emes Pagaré a Antoni Roquer mercer 4 ll 8 s consta de rebuda en folio 13	4 ll 8 s
Vª	Emes Pagaré a Joseph Vives argenter una lliura quatre sous per parar y desparar la Cruera de Sta Eulalia fol 13.	1 ll 4 s
Vª	Emes Pagaré a Joan Oliuer manya 1 ll s consta dela rebuda folio 18	1 ll — s
Vª	Emes Pagaré a Antoni Roquer mercer 22 ll 8 s consta dela rebuda folio 22	22 ll 8 s
Vª	Emes Pagaré a Antoni Roquer mercer 9 s consta dela rebuda folio 28	ll 9 s
Vª	Emes Pagaré Antoni Roquer clauater 2 ll s consta dela rebuda folio 31	2 ll — s
Vª	Emes Pagaré a Sebestia Rigo manya 3 ll 7 s cōta dela rebuda folio 33	3 ll 7 s
Vª	Emes Pagaré a Gaspar Goget manya 8 ll 2 s cōta de rebuda folio 36.	8 ll 2 s
Vª	Emes Pagaré a Ant. Roquer clauater 2 ll s cōta dela rebuda folio 37	2 ll — s
		53 ll 16 s

53.16.

+

Emes Pagarē A Antoni Roquer clauater 2 ll q costa
dela rebuda folio 38 — 2 ll —

V. Emes Pagarē Antoni Roquer clauater 30 ll q costa
dela rebuda folio 42 — 30 ll —

32 — Va — 32 ll —

Summa Vniuersal deles dattes de
Argent. Clauet. y Manya del present
bieni compreses vna fulla contraescrita
vuytanta sinch liures setse sous — 85 ll 16 s

Dattes de celaris de officials Maig 1649

v.a	P.o pagaré a Henrich coll not. 3 tt q consta dela rebuda en folio 3	3 tt	— q
v.a	Emes Pagaré a Maria Albareda m.e de capella 2 tt 12 q consta de rebuda en folio 3	2 tt 1	2 q
v.a	Emes Pagaré al s.r can.e Boldo y al s.r don francisco sans arxivers 1 tt 5 q cota de rebuda folio 4	1 tt	5 q
v.a	Emes pagaré a Bernabe y Riberia organista 4 tt consta dela rebuda en folio 4	4 tt	— q
v.a	Emes Pagaré al s.r capiscol Joan Osona car.e y protecta dels minyons de cota de grana vint y una lliura costa de rebuda 5	21 tt	— q
v.a	Emes Pagaré al s.r Ardiaca Jau.e Corts co a sacristas major sis lliuras rebuda folio 5	6 tt	— q
v.a	Emes Pagaré a Joseph Mates Baxones sis lliuras consta dela rebuda folio 5	6 tt	— q
v.a	Emes Pagaré a llorens Juors scola major nou lliuras sis sous y vuyt consta dela rebuda en folio 6	9 tt	6 q 8
v.a	Emes Pagaré a llorens Juors scola maja 9 tt 6 q 8 consta dela rebuda folio 8	9 tt	6 q 8
v.a	Emes Pagaré a Enrich coll not. 3 tt q consta dela rebuda folio 9	3 tt	— q
v.a	Emes Pagaré a Joseph Mates Baxones sis lliuras consta dela rebuda folio 9	6 tt	— q
v.a	Emes Pagaré a Bernabe y Riberia 4 tt q consta dela rebuda folio 9	4 tt	— q
v.a	Emes Pagaré al d.r Hyeronim font p.o y m.e de cerimonies 3 tt q consta dela rebuda folio 9	3 tt	— q
v.a	Emes Pagaré als s.rs sacristans majors lo Ardiaca Jau.e Corts y Guille.e Pere dusay 12 tt q consta dela rebuda folio 10	12 tt	— q

90.1094

90 tt 10 q 4

Dattes de celans de officials Maig 1649

V.a	Emes Pagaré als s.r don fran.co Sans y los s.r can.s Boldo arxivers ~~dotse lluvias dits~~ una lluvia sinch sous consta de rebuda folio 10	1 ll 5 s
V.a	Emes Pagaré a Llorens Juors scola major 2 ll 6 s 8 consta dela rebuda folio 11	2 ll 6 s 8
V.a	Emes Pagaré als s.r can.s Guillé dusay 15 ll s cota dela rebuda en folio 12	15 ll — s
V.a	Emes Pagaré als s.rs can.s fructuos Bisbe y vidal y Guillé ~~dus~~ dusay sacristans majors 12 ll s consta dela rebuda folio 21	12 ll — s
V.a	Emes Pagaré als monjos menors 25 ll s consta dela rebuda folio 21	25 ll — s
V.a	Emes Pagaré als 4. domers y lo refus 4 ll s de rebuda consta en folio 21	4 ll — s
V.a	Emes Pagaré a Joan Pau Cortadelles 9 ll 6 s 8 cota dela rebuda en folio 22	9 ll 6 s 8
V.a	Emes Pagaré a Joseph mates Baxoner 6 ll s consta dela rebuda folio 24	6 ll — s
V.a	Emes Pagaré a don fran.co Sans y miquel Joan Boldo can.s arxivers 1 ll 5 s consta dela rebuda folio 24	1 ll 5 s
V.a	Emes Pagaré a Henrrich coll nots 3 ll s y consta de rebuda en 25	3 ll — s
V.a	Emes Pagaré al can.s fructuos Bisbe vidal protector dels minyons de cota de Grana 15 ll s cota dela rebuda folio 25	15 ll — s
V.a	Emes Pagaré a Bernabe y Riberia Organista 4 ll s consta de rebuda folio 25	4 ll — s
V.a	Emes Pagaré a Marcia Albareda m.e de Capella 2 ll 12 s consta de rebuda folio 25	2 ll 12 s
		100 ll 15 s 4

100.15 s 4

V.ª	Emes Pagaré al can.e fructuos Bisbe y Vidal can.e y Sacrista major 6 ll. consta dela rebuda 29	6 ll. 4
V.ª	Emes Pagaré al can.e Guille dusay Sacrista major 6 ll. consta dela rebuda 29	6 ll. 4
V.ª	Emes Pagaré al can.e fructuos Bisbe y Vidal protector dels minyons de cota de grana 15 ll. consta dela rebuda folio 30	15 ll. 4
V.ª	Emes Pagaré a Pere mans Sindich del capitol 3 ll. consta de rebuda 32	3 ll. 4
V.ª	Emes Pagaré a Gabriel ferrer scola major 14 ll. consta dela rebuda folio 34	14 ll. 4
V.ª	Emes Pagaré a Enrich collnots 3 ll. consta dela rebuda en folio 35	3 ll. 4
V.ª	Emes Pagaré a don fran.co Sans y lo can.e Joseph Rouira y Boldo 1 ll. 5 s. consta dela rebuda en folio 35	1 ll. 5 s.
V.ª	Emes Pagaré al organista 4 ll. consta dela rebuda folio 35	4 ll. 4
V.ª	Emes Pagaré a Joseph mates Baxo 6 ll. consta dela rebuda cartes 35	6 ll. 4
V.ª	Emes Pagaré al can.e fran.c Valleri altre dels Hordors de Comptes 8 ll. consta de rebuda folio 37	8 ll. 4
V.ª	Emes Pagaré al d.r Hyeronim font m.e de cerimonies 3 ll. consta de rebuda 38	3 ll. 4
V.ª	Emes Pagaré a Gabriel ferrer scola major 12 ll. 16 s. 8 consta de rebuda folio 44	12 ll. 16 s. 8
V.ª	Emes Pagaré als monjos menors 25 ll. consta dela rebuda folio 45	25 ll. 4
		107 ll. 19 s.

107.198

Emes nos aue retingut nostron, celari de sacristans menors a. 36 ll. p any p cada hun sacrista que ablos dos anys importe cent coranta quatre lliuras. die ——— 144 ll. —— s

Emes nos aue retingut p nostron celari de aconpanyar lo predicador a. 1 ll. 10 s p any y per los dos anys ——— 3 ll. —— s

147 ..

147 ll. 9

Summa Universal de les dattes de salaris de officials del present bieni compresses en dos fulles contraescrits quatre centes quoranta sinh sueres set sous y quatre diners ——— 445 ll. 7 s 4

Dattes de censsos y cessals. Maig 1649

P.º pagaré a don Ramon de Queralt [illegible] procurador de S.r Olaguer 5 [illegible] consta de la rebuda folio 4	5 [illegible]
Item pagaré a Joan Pau Valls [illegible] don Pedro Copons [illegible] fol. 22	27 [illegible]
Item pagaré a don Ramon de Queral procurador de S.r Olaguer [illegible] consta de la rebuda folio 14 [illegible]	5 [illegible]
Item pagaré a Joan Pau Valls [illegible] don Pedro de Copons [illegible] consta de rebuda folio 36	27 [illegible]
Item pagaré al cav.r Fran.co Vallori [illegible] de la rebuda folio 45	[illegible]
127 [illegible]	127 [illegible]

[illegible]

Dattes de censsos y cessals. Maig 1649

V.ª	P.º pagarē a don Ramon de Queralt tesorer y can.ᵉ protector de S.ᵗ Olaguer 5 ℔ consta de la rebuda folio 4	5 ℔ — ß
V.ª	E mes Pagarē a Joan Pau Valta p.ʳ los S.ʳ don Pedro Copons can.ᵉ y Laritater fol. 11.	27 ℔ 10 ß
V.	E mes Pagarē a don Ramon de Queral protector de S.ᵗ Olaguer sinch lluvias consta de la rebuda folio 14 falta afirmar de dit S.ʳ	5 ℔ — ß
V.ª	E mes Pagarē a Joan Pau Valta p.ʳ del S.ʳ don Pedro de Copons can.ᵉ y Laritater 27 ℔ 10 ß consta de rebuda folio 36	27 ℔ 10 ß
V.ª	E mes Pagarē al can.ᵉ fran.ᶜ Valleri 62 ℔ 4 ß cōsta de la rebuda folio 45	62 ℔ 4 ß
		127 ℔ 4 ß

127.4.

Habes. p. Universals

Datos de censos y cessals: Maig 1649

Dattes de Rossechs. Maio 1649.

Dattes de Rossechs. Maig 1649.

P.° del partit fa la Communitat de S. miguel en los mes de noũbre, no se sa cobrat sino fins lo 9 bre 1646. y axi se sa de fer bons los noũbres 1647. 1648, 1649. 1650. a.s. 11t 2g 6. Sumã los 4. anys 4tt 10g dtẽ ——— 4tt 1 0g 6d

Imes del partit fa don feliç Sonibes y Riouira y los tens fa en Sunyˉ no se sa cobrat sino los Sunyˉs 1641-1642-1643. 1644 1645. 1646. 1647. 1648. a.s. 1tt 7g y ay se san de fer bons los anys 1649, 1650 - en Sunyˉ. ——— 2tt 1 4g

Jtẽ del clauari dela confraria dels Estevens y cer fan en 7bre 2tt 5g y per los anys dels 7bres 1644. 1650. 1651. falta acobrar dos anys a.s. 2tt 5g q.s paga, son 6tt 15g ~~1649 16~~ ——— 6tt 1 5g

Imes Altre partit fan en ~~Abril~~ y faltan acobrar lo Abril 1651 ——— 2tt 5g

Imes dels Seruus montaners en 9bre y 10bre falta acobrar los anys 1649. 1650 - a.s. 2tt 14g suma los dos anys 5tt 8g. ——— 5tt 8g

Imes dels fusiners dela confraria dels ~~Estevens~~ Sogentens en noũbre, 1tt 16g falta acobrar 1650. ——— 1tt 1 6g

Imes de Joan Albar ortola y los tens fa en 9bre 1tt 16g fa acobrat 1647. 1648 - 1649, 1650. que son 4 anys 7tt 4g ——— 7tt 4g

Imes de Jau.e fasnader de Cornella y los tens fa en lo mes de Sunyˉ 1tt 6g 6. falta acobrat 1650 ——— 1tt — 6g 6

Imes de Jau.e forcada fuster d'Vuyˉ son fill que es noy casat ab na deu seapera y los anys de 1645. 1646. 1647. 1648 - 1649 1650. fa en marg 5tt 15g y en noũbre 5tt 15g que ve asser y ada any. 11tt 10g de dit partit non se sa cobrat sino 3 1tt 4g ab dos vegades Co es la primera 11tt 4g, la segona 20tt 8g se san de fer bons los anys. 1645. 1646. 1647. 1648. 1649 1650 - a.s. 11tt 10g 4 any sumen los 6 anys ——— 23 tt ——— g

54. 1896

54 tt 1 3g 6

Emes del partit de Ueonat Serra mercader p lo Abril de 1651. que no se es cobrat a.s 13 ß 6. — tt 1 3 ß 6

Emes del partit de Joan Domenech de Cerdanyola p lo cens fa en 9bre 1 tt 16 ß p los nocbres que no se son cobrats, de 1648. 1649 1650 — 5 tt 8 ß

Emes del partit de Eulalia Vaells custurera p censos 1 tt 16 ß en noebre, faltan a cobrar los 9bres 1650 — 1 tt 1 6 ß

Emes del partit de fran.co de marimon vuyla viuda de cens p cases al portal nou qui eran de fran.co Balenya 1 tt 16 ß p los anys. 1649 - 1650. a.s — 3 tt 1 2 ß

Emes del Partit de Pere Moyes fa de cens 1 tt 7 ß y p los anys 1649. 1650. — 2 tt 1 4 ß

Emes del partit de Jau.e Safont vuy lo d.r m.r Safont en Abril fa p any 2 tt 14 ß p los dos anys 1650 - 1651 — 5 tt 8 ß

Emes fa lo dit p una pessa de Terra 13 ß 6 p los dos anys p Abril 1650 - 1651 — 2 tt 7 ß

Emes del Partit de m.r Llunell mercader vuy la viuda Sunyera p una botiga als canuis 2 tt 5 ß p los dos anys — 4 tt 1 0 ß

Emes del partit de m.r miquel ferrer vuy la S.a Regas viuda 1 tt 7 ß p los dos anys — 2 tt 1 4 ß

Emes del partit den Codina boter fa 19 ß 3 p los dos anys — 1 tt 1 8 ß 6

Emes del partit de la Parroquia de Badalona fa 3 tt 9 p los dos anys — 6 tt — ß

Emes del partit fa lo compte de S.ta Coloma de 3 tt 16 ß y p los dos anys 7 tt 12 ß — 7 tt 1 2 ß

44.13. — 44 tt 1 3 ß

+

P.º del General de Cathalunya posa en Rossech aquell censsal fa de 2 ll 5 s 5. en marg. y p los marg.s 1649. 1650	4 ll	1 0 s 10
E mes del Partit de Pere Mas de Badalona fa de censsal cobr deu sous en marg y p los dos anys. 1649. 1650	1 ll	— s
E mes del General de Cathalunya posa en Rossech aquell censsal fa en lo mes de Juliol de 4 ll 3 s 4 y p los dos anys	8 ll	6 s 8
E mes del General de Cathalunya p aquell censsal fa en lo mes de Octubre de 16 ll 11 s 3. y p los dos anys	33 ll	2 s 6
E mes han de cobrar los S.rs Sacristans Majors lo censsal fa lo General de Catalunya a 16. de febrer de 50 ll p ab fermance de la Ciutat de B.a p lo febrer 1651	50 ll	— s
	97 ll	9

~~E mes donam en Rosech tresentas quoranta quatre liures tres sous las quals nos auem carregat en Rebudes de Cera Venuda fol. 49. soes en quatre partits lo p.r de 50 ll en fol. 54. contengut en quatre partits ab notes al Marge y altre partit de 108 ll 4 s. en fol. 55 y altre partit de 105 ll 7 s. en fol. 56 y altre partit de 80 ll 12 s en fol. 56 los quals partits sumam 344 ll 3 s. la cual quantitat no auem rebuda y se a de cobrar dels Hereus de m.r Joan Verges q.e y de m.r Joseph Guixos q.e que dits las han cobrades lo temps dura la pesta diem~~

~~haseli carregat lo sobredit partit borrat~~

Dit Partit Borrat se li ha de ferbo a m.r Alberic en dattes encarre que sel carregui per que no lha cobrat de m.r Verges y m.r Guixos bosser de la Magna que cobraren la tersa de Gener 1651. fins Abril 1651. de la cera de les sepultures de Capitol

~~344 ll 3 s~~

~~441 ll 3 s~~

Summa Vniuersal dels Rosechs del present bieni compresos en dos fulles contra escrites Cent noranta sis liures onse sous y sis diners — 196 ll 11 s 6

54 ll 18 s 6
44 ll 13 s
97 ll — s

196 ll 11 s 6

Datte Extra, ordinaries Maig 1649.

v.°	P.° pagaré a Joseph Guardia caldarer consta dela rebuda, en folio 1	2 ll 1 1 s
v.°	Emes Pagaré A Pere Angles fosser 1 ll 4 s consta dela rebuda en folio 2	1 ll 4 s
v.°	Emes Pagaré a Jau.e Rondo nots 5 ll s consta dela rebuda en folio 3	5 ll — s
v.°	Emes Pagaré a Jeronim Ratera argenter p.r orde dels sacristans majors y determinatio de capitol consta dela rebuda en folio 7	26 ll 1 7 s
v.°	Emes Pagaré a fran.c Salaj.re altre dels morjos menors 2 ll 4 s consta de rebuda folio 10	2 ll 4 s
v.°	Emes Pagaré a Joan Torres daguer consta de rebuda en folio 11. 1 ll	1 ll — s
v.°	Emes Pagaré a T. Janer corredor de coll 3 ll s cõsta dela rebuda folio 11	3 ll — s
v.°	Emes Pagaré a fran.c Tarres 5 s consta de rebuda en folio 12	ll 5 s
v.°	Emes Pagaré a Llorens Juors 4 s p.r adobar Lopes dela romana rebuda folio 12	ll 4 s
v.°	Emes Pagaré a Magi Verdera daurador 4 ll 10 s consta de rebuda folio 12	4 ll 1 0 s
v.°	Emes Pagaré a Maria Plea viuda 3 ll s consta dela rebuda folio ~~15~~ 17	3 ll — s
v.°	Emes Pagaré a Isabel Joana ~~[illegible]~~ sabater 5 ll s consta dela rebuda folio 17	5 ll — s
v.°	Emes Pagaré a Joseph Sauina, corredor de coll 3 ll 2 s consta dela rebuda folio 18	3 ll 2 s
v.°	Emes Pagaré a fran.c Bordes cap de Guayte 3 ll 12 s consta dela rebuda folio 23	3 ll 1 2 s
v.°	Emes Pagaré a Pere miros p.r y procurador fiscal 2 ll 8 s consta dela rebuda folio 23	2 ll 8 s
		63 ll 1 7 s

63.17.

V.ª	Emes Pagaré a Jau.e Sarda estanyer 1 tt 4 ß consta dela rebuda folio 24	1 tt 4 ß
V.ª	Emes Pagaré a Joseph Blanch Draca 1 tt 10 ß consta dela rebuda folio 26	1 tt 1 0 ß
V.ª	Emes Pagaré a m.r Joan Verges p.e 4 ß cota dela rebuda folio 28	tt 4 ß
V.ª	Emes Pagaré a m.r Joseph Guixos p.e 2 tt ß consta dela rebuda en folio 28	2 tt — ß
V.ª	Emes Pagaré a Pere mans p.e y Sindich del capitol 2 tt 12 ß consta dela rebuda folio 29	2 tt 1 2 ß
V.ª	Emes Pagaré a fran.c Basi p.e 11 ß consta dela rebuda folio 29	tt 1 1 ß
V.ª	Emes Pagaré a fran.c Sala p.e 2 tt 4 ß consta dela rebuda folio 29	2 tt 4 ß
V.ª	Emes Pagaré a Onofre Llorach 1 tt 4 ß consta dela rebuda folio 29	1 tt 4 ß
V.ª	Emes Pagaré a Pere Angles fosser p.r orde dels sacristans majors p.r lo treball de tenir de pesar la plata 30	1 tt 4 ß
V.ª	Emes Pagaré a Gabriel ferrer 16 ß consta dela rebuda folio 30	tt 1 6 ß
V.ª	Emes Pagaré a Pere mans p.e procurador dela causa Pia de Garau Vilana 7 tt 10 ß consta de rebuda folio 32	7 tt 1 0 ß
V.ª	Emes Pagaré a Isabel [illegible] 6 tt ß consta dela rebuda folio 33	6 tt — ß
V.ª	Emes Pagaré al S.r don Ramon de Queralt protector de S.t Olaguer 5 tt ß consta dela rebuda en folio 36	5 tt — ß
V.ª	Emes Pagaré a m.e magi figueres 8 ß consta de rebuda folio 38	tt 8 ß
V.ª	Emes Pagaré a Joseph, vives argenter 1 tt 4 ß consta de rebuda 38	1 tt 4 ß
		33 tt 1 1 ß

33 .11.

V.ª	Emes Pagui a fran.c Sala p.re onse sous consta dela rebuda fol. 40	₶ 1 1 ß
V.ª	Emes Pagaré a Joseph Cortada nots dos lliuras vuyt sous. consta de rebuda fol. 41	2 ₶ — 8 ß
V.ª	Emes Pagaré a fran.c Llunellori paller una lliura consta de rebu. folio 41	1 ₶ — ß
V.ª	Emes Pagaré a fran.c Sala p.re y monjo. onse sous rebuda foli. 42	₶ 1 1 ß
V.ª	Emes Pagaré a Jacintho Vicens scultor dotse sous, cons de rebu folio 44	₶ 1 2 ß
V.ª	A 15. de Maig 1652 fonch despedit manament a m.o Lluis Alberich p.re co ha sacrista que era dela seu p que pague a Magi figueres 30 ₶ ß abon comp.te deles mas dela roba feta p seruey dela sacristia	30 ₶ — ß
		35 ₶ 1 2 ß
		63 ₶ 1 7 ß
		33 ₶ 1 1 ß
		132 ₶ 1 0 ß

Suma Vniuerssal deles dattes extraordinaries del pnt Bienni compresas ab vna fulla y mitja contrascritas cent trenta dos lliuras deu sous dich — 132 ₶ 1 0 ß

Relacio feta y los Sres. Senyors Don Josep S. Soler Ardaia Mayor y los Dors. Pau Reig Canonges de la pnt Iglesia, he hoidors de Comptes del pnt any 1651 _ del Cop.te dela Sacristia del Bienni que comensa lo Cop.t de maig 1649. Y fini lo derrim de Abril 1651. dominystrat y lo Rnt m.o Sluis Olleris Sr. Cenaferat de la pnt Iglesia

Rebudes

	fol.			
Rebudes de Morabatins	fol. 3.	108 tt	2 ß 6	
Rebudes de Censals	fol. 5	342 tt	4 ß 4	
Rebudes de Ciris y Toba	fol. 15	148 tt	2 ß	
Rebudes de festes particulars	fol. 21	8 tt	1 0 ß	
Rebudes Ordinaries	fol. 24	218 tt	— ß	
Rebudes de fossers	fol. 28	97 tt	8 ß 4	
Rebudes de Sepultures de Capitol	fol. 37	95 tt	7 ß	
Rebudes de Parvenut	fol. 39	66 tt	1 ß	
Rebudes de Delme y Predelme	fol. 41	68 tt	4 ß	
Rebudes de Monso major	fol. 45	77 tt	7 ß 4	
Rebudes de Monso menor	fol. 46	8 tt	2 ß 10	
Rebudes de Obijs	fol. 47	14 tt	8 ß	
Rebudes de Cera venuda	fol. 56	1156 tt	19 ß 6	
Rebudes Extraordinaries	fol. 57	57 tt	— ß	
Rebudes de Sepultures Canonicals	fol. 60	11 tt	15 ß	
Rebudes de Sepultures de Benefi:	fol. 62	8 tt	16 ß 3	
Rebudes de Cobregas y Patigs	fol. 64	133 tt	16 ß 3	
Rebudes de Porcions Canonals	fol. 59	6 tt	10 ß	
Rebudes		2626 tt	14 ß 4	
Dates		2390 tt	4 ß 7	
Rest		236 tt	9 ß 9	
Suma		2626 tt	14 ß 4	

Dattes =

Dattes de Enramades	fol 71	233 tt 2 s
Dattes de festas y aniuersaris	fol 74	96 tt 15 s 8
Dattes de Missas cõpletas y sermons	fol 79	276 tt 18 s 6
Dattes de oli vi y sanfanons	fol 83	65 tt 4 s
Dattes de Custurera y Bugadera	fol 85	96 tt 14 s 8
Dattes de brodador botiguer passa y sas.te	fol 87	168 tt — s 3
Dattes de fuster y m.e de cases	fol. 89	79 tt 18 s
Dattes de Rotllos	fol. 90	6 tt — 4 s 8
Dattes de sparter y corder	fol 92	69 tt 16 s
Dattes de Adroguer y llibrater	fol 94	32 tt 5 s
Dattes de cera conprada	fol. 95	277 tt 17 s
Dattes de clauater Argẽter y marnya	fol. 97	85 tt 16 s
Dattes de celaris de officials	fol. 100	445 tt 7 s 4
Dattes de censsos y censsals	fol. 104.	127 tt 4 s
Dattes de Rossechs	fol. 107	196 tt 11 s 6
Dattes extraordinaries	fol. 109	132 tt 10 s
		2390 tt 4 s 7

Per auer mes rebut que gastat conforme consta en les pnts dos pagines Resta deutor dit Alberich dorentas trenta sis lliuras nou sous y nou — 236 — 9 — 9 — 236 tt 9 s 9

restar deuent en 111 tt 9 s 9

Nota que gira en lo Bunch als sacristans majors 125 tt s —

(o) La resta dels demunts dits comptes que son 125 tt s. que restaue deuent Albarich p.e dels Biennis de 1645 fins lo darrer de Abril 1651 — esta smerssada ab major cantitat en lo censsal fa la Ciutat de B.a als sacristans majors de la sacristia de la seu de B.a a 22 de noebre — de pencio 24 tt 16 s 4 —

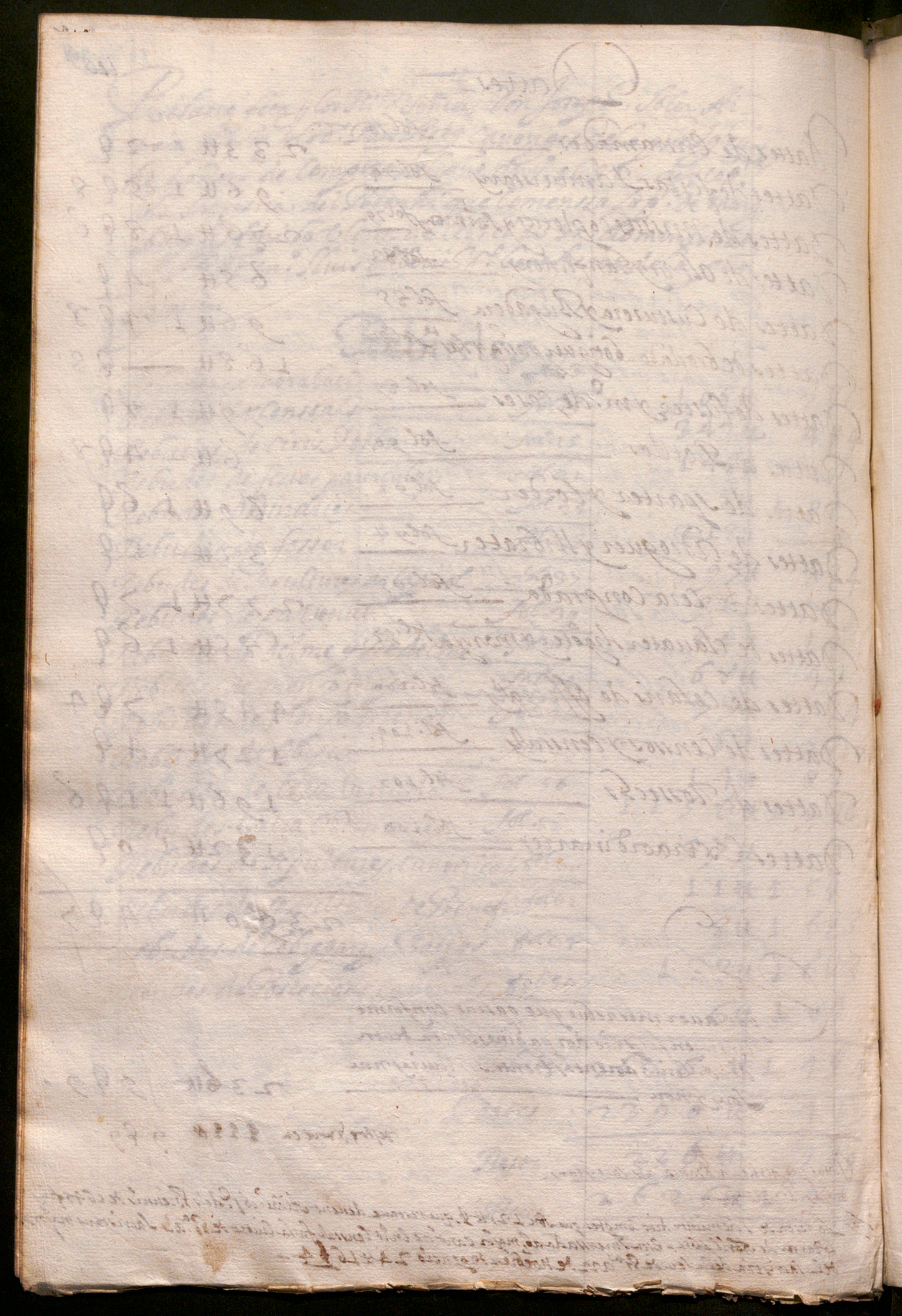

deve	236 tt	989
pagar	125 tt	
	111 tt	949
	125	
	236.	

Dattes de Enzamades ——— 68
Dattes de Festes y Aniuessaris ——— 73
Dattes de Missas, Cõpletas y Sermons ——— 75
Dattes de Oli, Vi y Tanjanõs ——— 81
Dattes de Custurera y Bugadera ——— 85
Dattes de Brodados botiguer passamãer y Sastre ——— 87
Dattes de Fuster y Mestre de Cases ——— 89
Dattes de Encesas dels Rotllos ——— 90
Dattes de Sparts y Cozder ——— 92
Dattes de Adzoguer y Llibrates ——— 94
Dattes de Cera compradas ——— 95
Dattes de Rezetes y Manyà y Clauaner ——— 97
Dattes de Celaris de Officials ——— 99
Dattes de Censsos y Censsals ——— 104
Dattes de Rossechs ——— 106
Dattes Extraordinaries ——— 108

✠

Dattes de Enramades ——— 68-
Dattes de Festes y Aniuersaris ——— >3-
Dattes de Missas, cõpletas y Sermons ——— >5-
Dattes de Oli, Vi, y Tanfaños ——— 81-
Dattes de Custurera y Bugadera ——— 85-
Dattes de Brodador, botiguer passamáer y Sastre- 8>-
Dattes de Fuster y Mestre de Cases ——— 89-
Dattes de Cincesas, dels Rotllos ——— 90-
Dattes de Sparter y Corder ——— 92-
Dattes de Adroguer y, llibrater ——— 94-
Dattes de Cera comprada ——— 95-
Dattes de Argẽter y Manya, y. clauater— 9>-
Dattes de Celaris de Officials ——— 99-
Dattes de Censsos y censsals ——— 104-
Dattes de Rossechs ——— 106-
Dattes extraordinaries ——— 108-

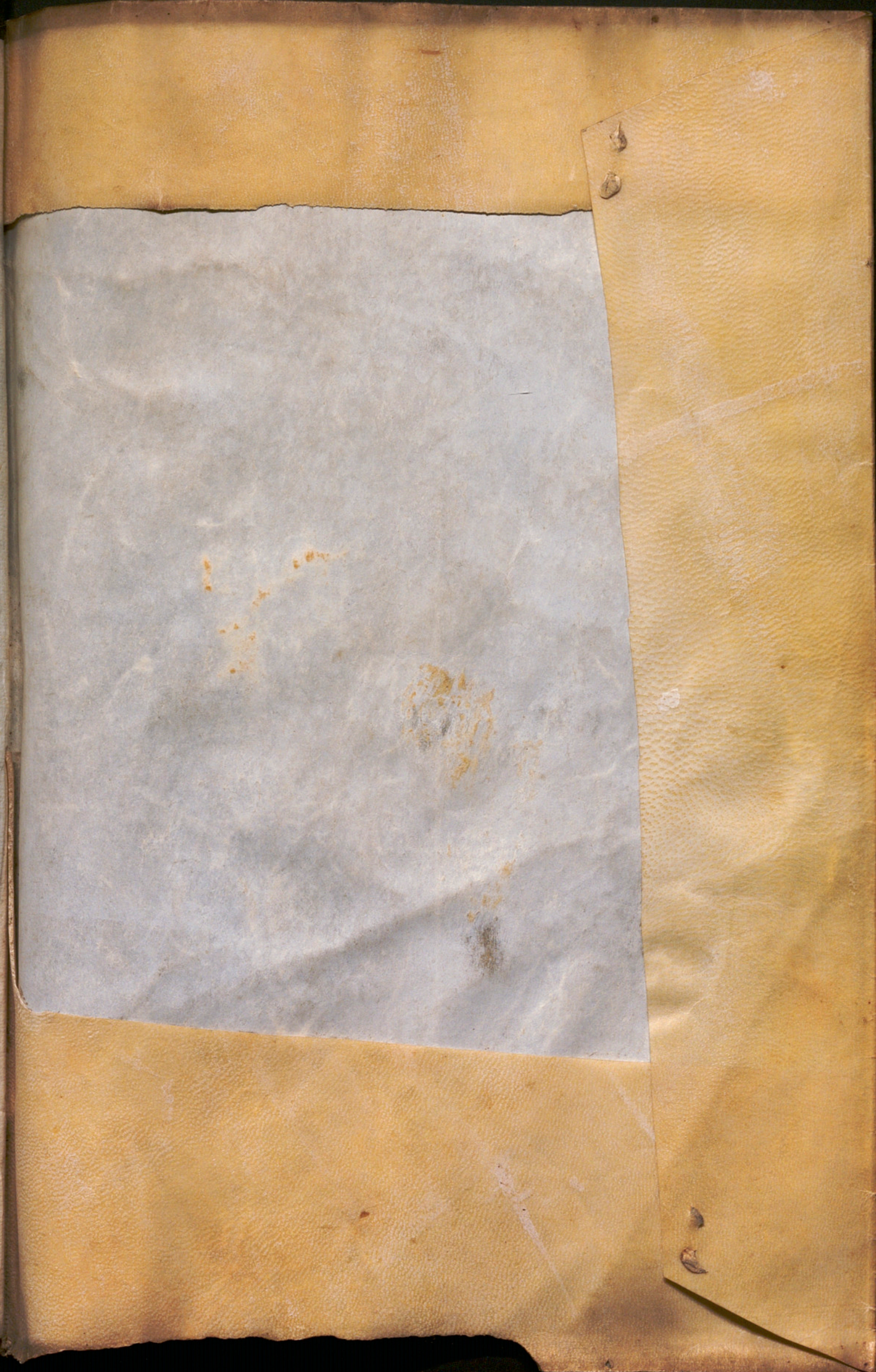

Mars. 1651

A1. Reberē ꝑ 4. atxes dexarē ꝑ la sepultura de fran font frener — 5 ℔ — ß

A2. Reberē ꝑ 4. atxes dexarē ꝑ la sepultura de Eularia Gorguina viuda — 5 ℔ — ß

A2. Reberē ꝑ 4. atxes dexarē ꝑ la sepultura de Antoni viladoms perayre — 5 ℔ — ß

A2. Reberē ꝑ 4. atx Torrents

Verges

A3. Reberē ꝑ 4. at resa muller

A6 Reberē ꝑ les atx de n.a S.a

A7. Reberē ꝑ les 4. miquel lla

A8 Reberē ꝑ les atx tat de n.a S.a

A9. Reberē ꝑ 6. at del cos de Jo

A11. Reberē ꝑ 4. at muller del q.

A19. Reberē ꝑ 4. a dalena mu

A19. Reberē ꝑ 4. a

A20. Reberē ꝑ 4. a de J. Sarui

A21. Reberē ꝑ 6. a Margarida

A23. Reberē ꝑ 4. a de Anna

A24. Reberē de 4. a maria Ange

A30. Reberē ꝑ 4. at ti feu passam

105 ℔ 7 ß

A31 Reberē ꝑ 6. atxes dexarē ꝑ la sepultura de la pitol cūplida de Magi Valleri paller — 6 ℔ — ß

A31. Reberē ꝑ 4. atxes de la sepultura de Vicens Torn p.re y beneficiat de la pnt Iglesia — 4 ℔ — ß

A31. Reberē ꝑ 4. atxes dexarē ꝑ la sepultura de Eularia muller de Joan Nicot Joue m.e de Cases — 5 ℔ — ß

8 ℔ — 1 ß

5 ℔ 1 3 ß

11 ℔ — 9 ß

5 ℔ 1 3 ß

5 ℔ 1 3 ß

5 ℔ — ß

5 ℔ 1 3 ß

12 ℔ 1 7 ß

5 ℔ 1 3 ß

80 ℔ 1 2 ß

mil Vuytanta quatre liures de set sous y vuyt diners — 1084 ℔ 1 1 8

orrada