1589. á 1591.

Sachristias



1591



Libre de comptes deles rebudes y dates dela administratio dela=
sacristia dela seu de Barch. p temps de vn bienj que comensa=
lo primer de mag 1589 y ha finit lo dezer de abrill 1591=
donats p mo. pau burgatt Joan de ortega sacristans menors=
en tot lo dit temps

Rebudas de Morabatins en est bienni y maig 1589 1590

Pmo fa quiscu any don fransech de Roca berti per vna casa al carrer del carme vuy la muller del pobill bolet esta al carrer de baseya vint y set sog → l ll vij ß

Juny

mes fa Pau famades de cornella vint y sis sog y sis per vnes peses de terra → l ll vj ß vj

Setembre

mes fan los promps dels frenes per la casa de la confraria quoranta sinc sog → ij ll v ß

mes fan los hereus de Agusti scaldat, asonador per Responsio de morabatins Reb per vnes cases prop lo portal nou trenta sis sog vuy Paga lo clauari dels asonadors → l ll x vj ß

Noembre

Mes fan los fusines dels Argentes per vn ort ala fusina trenta sis sog → l ll x vj ß

mes fan los hereus de mo Montaner per vna pesa de terra a vall donsella diuuyt sog → ll x viij ß

mes fa don garau de sta coloma per vna casa al carrer de las polleras cõpra de jaume ẽ rich mariner tres lliures setze sog Paga per don garau mo talauera → iij ll x vj ß

Va xiij ll iiij ß vj

ordinari

Mes fan los herus de miquel cortes ortola per vna casa al portal nou vint y dos sog y sis — 1 ℔ ij ß vj

Mes fa Eularia vinyes tintorera per respõsio de Morabatins Reb sobre les cases de pere pons boter al portal nou trenta y sis sog — 1 ℔ x vj ß

Mes fa m.º fransech Marimon dauãt la font de s.t Joan per responsio de morabatins reb sobre las casas y ort de mõserrat balanya trẽta sis sog — 1 ℔ x vj ß

Mes fa barthomeu domenech de la parrochia de s.t Marti de sardanyola per cases y ort al portal nou trena y sis sog — 1 ℔ x vj ß

Mes fa Eularia aguilera mulles de gaspar aguillera al carrer vermell per vnes cases prop las sus ditas que foren de perellado abans de Joan Riba trenta sis sog — 1 ℔ x vj ß

ordinari

Desembre

Mes fa Patronilla filla de m.º gabriel montaner notari de barc.a per vna pesa de terra prop vall donsella trenta y sis sog — 1 ℔ x vj ß

Mes fa Joã calabresta Mars vernet p unes cases al carrer del vidre quatre liures — iiij ℔ ß

Abril

Mes fan los majorals de la confraria de s.t Steua per la casa de la cõfraria dos lliures y sinch sog — ij ℔ v ß

Mes fa eleonor serra ostalera per vna vinya treize sog — ℔ x iij ß vj

V.ª xxij ℔ j ß

Mes fa Pere moges per vna pesa de terra en lo lloc dit ginestar vint y set sog ——— i ℔ v ij ß

Mes fa Jaume Çafont mestre de cases per vna pesa de terra en lo lloc dit ginestar ~~vint y set sog~~ dos lliures catorze sog ——— ij ℔ xiiij ß

Mes fa lo sobredit Jaume Çafont per altra pesa de terra deuant la torre de fransech castello doctor catorze sog ——— ℔ xiiij ß

Mes fa mº llunel mercader per vna botiga als cambis quoranta sinch sog y vuy la señora estrada viuda y per ella mº llunell esta al carrer de moncada ——— ij ℔ v ß

Mes fa mº Miquel farrer per samuller per vna pesa de terra prop Jesus vint y set sog ——— i ℔ v ij ß

Mes fa en codina boter per vna pesa de terra a vall donzella de nou sog y tres ——— ℔ xviiij ß iij

Mes fa la parrochia de badalona per vna promea tres lliuras y sis sog ——— iij ℔ vj ß

ordinari

Vª xij ℔ x ij ß iij

Suma vniuersal de rebudes de censos en lo primer any del prnt bieni a tres sumes de plana quoranta y dos lliures de set sous y nou dines ——— xxxxij ℔ xvij ß viiij

Item per lo segon any ——— xxxxij ℔ xvij ß viiij

Suma vniuersal de rebudes de censos en tot lo prnt bienni ——— lxxxv ℔ xv ß vj

Rebudes de censals en est bienni — 1589 — ~~[illegible]~~

Maig 1589

P.mo fa lo general de cathaña quoranta y sinc. sog — ij ℔ v ß

Mes fa en Pere mas de badalona deu sog — ℔ x ß

Juny

Mes fa lo general de cathaluña quatre lliures tres sog y quatre — iiij ℔ iij ß iiij

Mes fa la señora hisabel Alsina y vuy lo fill sis lliures — vj ℔ ß

Juliol

Mes fa la ciutat de barcelona, a 30 de Juliol sobre lo dret ordinari vinc y vuyt lliures sinc. sog y nou — xxviij ℔ v ß viiij

fonc lurt a 18 d'jener 1591

ordinari

Agost

Mes fa m.o fransech Castello botiguer de telles per vna casa deuant la cort del veguer ahont el esta sinquãta sog — ij ℔ x ß

Octubre

Mes fa lo general de cathaluña per pensio de censal mort setze lliures honse sog y tres dines — xvj ℔ x j ß iij

V.o L x ℔ v ß iiij

Mes fa la pia Almoyna de responsio per los siris del inuitatori quorantay sinch. sog — ij ll v ß

Desembre

Mes fa y Respon la caritat de la seu de bar.ª a la sots secrestia per lo aniuersari de phelip de malla nou lliures — viij ll ß

Mars

Mes fa la ciutat de bar.ª sobre lo drec extra ordinari dotze lliures — xij ll ß

Abril

Mes fa lo general de cathalunya vint sog los quals dexa vna deuota per ornament de la secrestia — j ll ß

Mes fa Joan calabres tauarner ciutada de bar.ª per vnes cases al carrer del vidre quatre lliures — iiij ll ß

mes Posam en Relacion aquelles deu lliures fa la magna a la secrestia quiscu any — x ll ß

V.ª xxxiiij ll v ß

font liut a 19 d'xbre 1590

ordinari

aco so censos y no censal y ia esta asentat e los censos

Rebudas de cens sals en est bienni y Maig 1590

P.mo fa lo general de cathalunya quorãta y sinc sog — ij ℔ v ß

Mes fa en Pere mas de badalona deu sog — ℔ x ß

Juny

Mes fa lo general de cathalunya quatre lliures tres sog y quatre — iiij ℔ iij ß iiij

Mes fa la señora hisabel Alsina vuy son fill sis lliures — vj ℔ ß

Juliol

Mas fa la ciutat de bar.a A 30 de Juliol sobre lo dret ordinari vint y vuyt lliures sinc sog y nou — xxviij ℔ v ß viiij

Agost

Mes fa m.o fransech castello butiguer de telles per vna casa dauant la cort del vaguer sinquanta sog — ij ℔ x ß

V.a xxxx iij ℔ x iiij ß j

ordinari

Octubre

Mes fa lo general de cathalunya per pensio de sensal mort setze liures hõze sog y tres — xvj ℔ x j ß iij

Mes fa la pia Almoyna de responsio per los siris del muitatori quorãta sinc sog — ij ℔ v ß

Desembre

Mes fa y respon la caritat de la seu de bar.ª A la sots secrestia per lo aniuersari de phelip de Malla nou lliures — viij ℔ ß

Mars

Mes fa la ciutat de barcelona sobre lo dret extra ordinari dotze lliures per censal lo qual censal alluyt la ciutat a 17 de desembre 1590 / hauem Rebut per la porrata comensant en mars fins a 17 de desembre vuyt lliures dotze sog — viij ℔ x ij ß

ordinari
p. lo libre de la taula

Abril

Mes fa lo general de cathalunya vint sog los quals dexa vna deuota per ornamens de la secrestia — j ℔ ß

~~Mes fa Joan calabres tauarner ciutada de bar.ª per vnes cases al carrer del vidre quatre lliures~~ es continuada ẽ los censos — ~~iij ℔ ß~~

mes posam en Rebuda aquelles deu lliures fa la magna quiscũ anim — x ℔ ß

V.ª xxxx vij ℔ viij ß iij

Suma Universal de rebudes de censals fetes
en tot lo prnt bienni abquatre sumes de
plana cent uuitanta y sinc lliures dotse
sous y uuit dines ——— CLxxxb ℔ xij ℘ viij

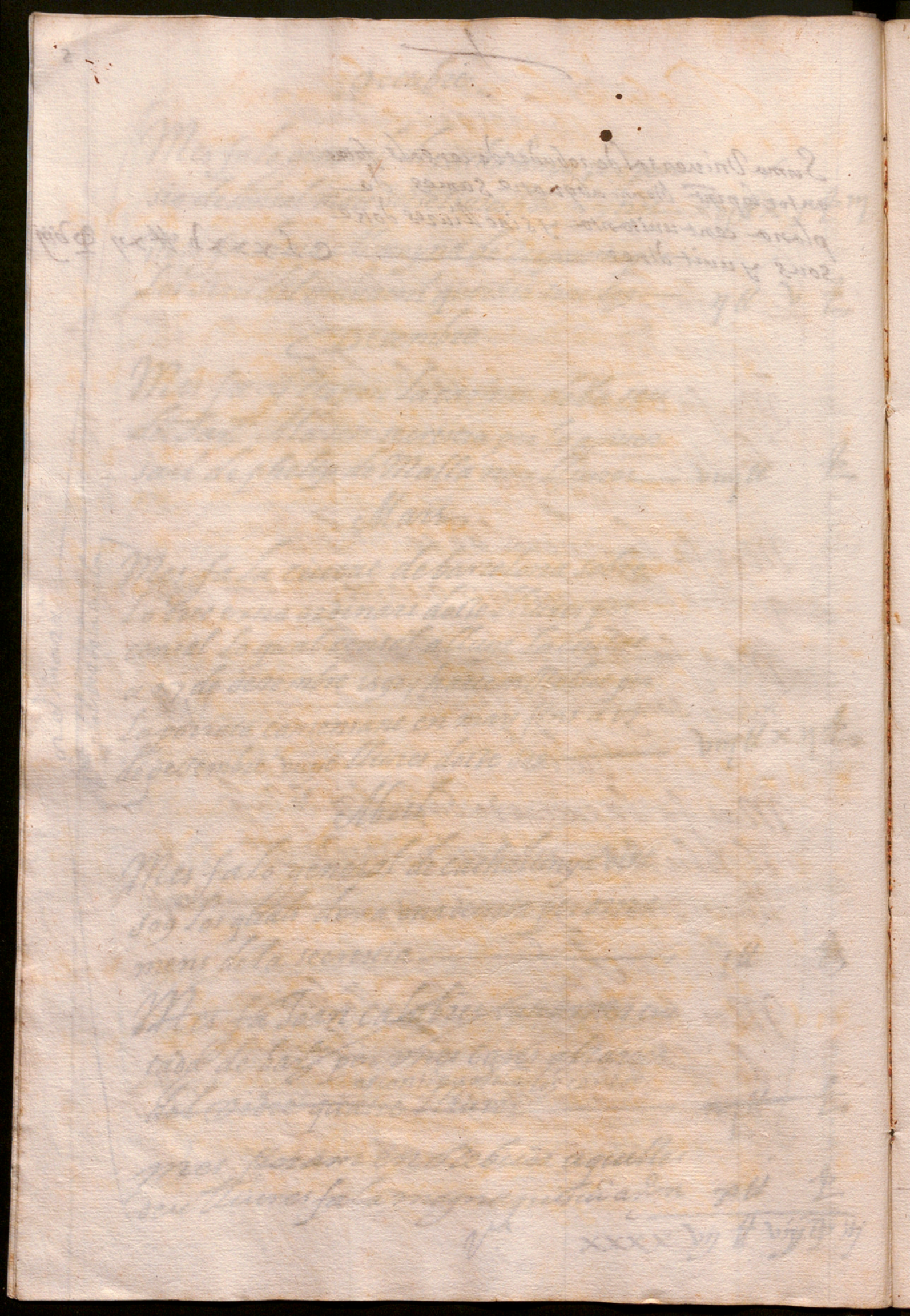

Rebudes de siris y tomba
Maig 1589

A 4 Reberem del procurador major aniuersarj per anima de Anthoni saplana canonge — ll x v 1 ß

A 12. Reberem Aniuersari del procurador major per lanima de Joan Puyo preuere — ll x ß

A 13. Reberem aniuersari del majordom per anima de dona guialmar gralla y destalrric — ll v 1 ß

A 15. Reberem Aniuersari de la causa pia per anima de Joan bofill preuere — ll v ß

A 16. Aniuersari del procurador per lo bisbe garsia — ll x 1 ß

A 17 Aniuersari del procurador per lo patriarca sapera — ll iiij ß

A 19 Aniuersari del procurador per tomborra cauallers — ll x v 1 ß

A 29. Aniuersari dels majorals de la consepti per las Animes dels confrares — ll 1 ß

A 30 Aniuersari dels majorals de la consep tio per anima de barthomeu balcells — ll ij ß

A 31 Aniuersari dels obres y las animas de purgatori — ll ij ß

Juny

A 3. Aniuersari del procurador per lanima de gabriel franc — ll v 1 ß

A 5. Aniuersari per anima de m.o gabriel franc. y los administradors de s.t seuer — ll v 1 ß

A 6. Aniuersari per anima de nicolau de gualbes canonge dels administrados de s.t seuer — ll iiij ß

A 8 Aniuersari de dit administrados per anima de barthomeu figueres canonge — ll iiij ß

V.a iiij ll x iij ß

Cresinor

A 9. Aniuersari del procurador major per anima de Joan olesa y altros — ll x v 1 ß

A 12 Aniuersari dels administradors de s.t seuer per anima de fransec almanara p.a — ll iiij ß

A 15. Reberem Aniuersari dels administrados de s.t seuer per anima de guillē clariana — ll iiij ß

A 16. Aniuersari del manner per anima de guillem spuny Canonge — ll v j ß

A 17 Reberē Aniuersari dels majorals de la conseptio per anima de madona deu — ll v 1 ß

A 19. dels administradors de sant sauer per anima de Cristofol garau canōge — ll iiij ß

A 20 Aniuersari per anima de Joan Riēbau dels administradors de s.t seuer — ll iiij ß

A 21. dels obres per las animas de purgatori — ll ij ß

A 22. del procurador major per anima de helisabet mirona — ll v 1 ß

A 23. del procurador major per anima de farrer despojol Canonge — ll x v 1 ß

A 26. del pabordre goday aniuersari per anima de Andreu sors Canōge — ll v ß

A 27 Reberem dels sacristans menors aniuersari per la anima de anna gana — ll v ß

A 30. Reberem del manner per anima de Pere Vila canōge y organista — ll v 1 ß

Juliol

Al primer Reberem del manner aniuersari per la anima de Joan domenech Canonge — ll v 1 ß

V.i iiij ll x ß

Creditur

A 3. Reberem Aniuersari del procurador per anima de diego de talauera ardiacha de valles — ll v ß

A 4. dels administradors de sant sauer per anima de galserã de perearnau beneficiat — ll iiij ß

A 5. del procurador major per anima de phelip de malla Canonge — ll x v i ß

A 7 dels administradors de s.t seuer aniuersari per anima de miquel uart Canõge — ll iiij ß

A 8. dels administradors de s.t seuer aniuersari per anima de honofre Paguera — ll v i ß

A 11. Reberem Aniuersari dels administrados de s.t seuer per lanima de Joan Anglada b.at — ll v ß

A 12. Reberem del procurador major aniuersari per anima de steua blasco canõge — ll iiij ß

A 17 Reberem del procurador major aniuersari per anima de Joan Pujo preuere — ll v ß

A 18. dels obres per las animas de purgatori — ll ij ß

A 19. Reberem dels administrados de s.t seuer aniuersari per anima de miquel benet canonge — ll v ß

A 21. Reberem Aniuersari del procurador per anima de Joan xareriguera preuere — ll v ß

A 28 Reberem Aniuersari per anima de Joan spuny Canonge del procurador — ll v ß

A 29. Reberem dels sacristans menors aniuersari per lanima de bernat Corbera ardiaca — ll v ß

A 31. Reberem Aniuersari dels administrados de s.t seuer per lanima de martoria grauallosa — ll iiij ß

V.a iij ll x v ß

credinor

Agost

A 2 Reberem aniuersarí dels majorals de la conseptio per la nima de Antoni masip Pre.ª — ℔ v ß

A 7 Reberem del procurador major aniuersari per la nima de bernat domenec — ℔ v ß

A 8 Reberem Aniuersari del procurador per la nima de Joan Cordelles bisbe — ℔ x ij ß

A 9. Reberem Aniuersarí dels administrados de s.t seuer per anima de pere durã preuere — ℔ iiij ß

A 11 Reberem dels administrados de s.t seuer aniuersari per anima de benet safont Pre.ª — ℔ iiij ß

A 12 Reberem del procurador aniuersari per la nima de bernat de coll — ℔ x vi ß

A 18 Reberem dels majorals de la conseptio aniuersarí per les animes dels confrares — ℔ i ß

A 19 Reberem dels sacristans menors aniuersari per la nima de fransech vriell — ℔ iiij ß

A 21 Reberem dels administrados de s.t seuer aniuersari per la nima de joã soldeuila — ℔ iiij ß

A 23 Reberem dels obres per los animas — ℔ ij ß

A 25. Reberem dels administradors de s.t seuer per la nima de m.º cãpanya Preuera — ℔ x ß

Setembre

A 4 Reberem dels administrador de s.t seuer Aniuersari per la nima de Joan badia — ℔ iiij ß

A 5. Reberem del procurador major aniuersarí per la nima de guillem pujades — ℔ x vi ß

V.ª iiij ℔ v ij ß

credinor

A 6. Reberem del procurador aniuersari per anima de bernat domenec. preuere — ℔ v ß

A 11. Reberem dels sacristans menors aniuersari per Anima de phelip de malla canõge — ℔ v i ß

A 12 Reberem Aniuersari del procurador per anima de helisabet mirona — ℔ v i ß

A 13. del procurador per anima de sanãgra frener — ℔ v i ß

A 15 Reberem Aniuersari dels administrados de sant Seuer per anima de pere camps canõge — ℔ iiij ß

A 16. dels administrados de s.t seuer per anima de Antic clos matalafer — ℔ iiij ß

A 18. Reberem Aniuersari dels obres per anima de constansa Porrot — ℔ v ß

A 19 Aniuersari de s.t seuer per miquel roure — ℔ v ß

A 20 Reberem Aniuersari dels administrados de s.t Seuer per lanima de Antoni Janer — ℔ iiij ß

A 22 Aniuersari del procurador per lobis palou — ℔ iiij ß

A 25. Reberem Aniuersari per anima de pere xirau dels obres menors — ℔ v ß

A 26. Aniuersari de s.t seuer per marti Joã de foxa — ℔ ij ß

Octubre

A 2. Reberem del procurador per lanima de bernat domenec. preuere — ℔ v i ß

A 3. Reberem aniuersari dels sacristans menors per anima de Joã gilet canõge — ℔ vij ß

A 6. Reberẽ del boser per lanima de Joã beuda — ℔ x ß

V.a iiij ℔ xviij ß

credimus

A 7 Reberem de s.t seuer aniuersari per la
nima de farrer nicolau de guabes canonge — tt iiij ß
A 9. Reberem dels administrados de s.t seuer
aniuersari per la nima de hieroni sunyer Pre.a tt iiij ß
A 10 Reberem de s.t seuer per hieronim maso tt v ß
A 10 Reberē de s.t sauer per Jaume custiols p.ra tt v i ß
A 13 Reberem dels administrados de s.t
seuer aniuersari per anima de gabriel portella tt iiij ß
A 16. Reberē de s.t seuer per elisabet safont tt iiij ß
A 17 dels administrados de s.t seuer aniuer
sari per anima de hieronim sunyer — tt iiij ß
A 20 de s.t seuer aniuersari per Joan senya tt iiij ß
A 22 dels obres per las animas de purgatori — tt ij ß
A 24 Reberem Aniuersari dels mayorals
de la conseptio p las animas dels cōfrares — tt i ß
A 27 Reberem dels administrados de sant
seuer Aniuersari per anima de vgo de lobet ca.e tt iiij ß
A 30 Reberem de s.t seuer per m.o guillē ela
riana beneficiat — tt iiij ß

Noembre

A 3. Reberem aniuersari del procura
dor Aniuersari per anima del Rey ē Jayme tt x ß
A 4 del procurador Aniuersari p lo bis
be garsia — tt x ß
A 14 Reberem de s.t seuer Aniuersari
dels benefactors de s.t seuer — tt iiij ß
A 15. del procurador per carles de sagarriga Canōge tt v i ß

V.a iij tt xvj ß

A 17 Reberem del caritater Aniuersari
per anima del ardiaca Junyent —— tt iiij ß

A 20 Reberem del boser aniuersari per ani
ma de garau vilana canonge —— tt vij ß

A 22 Reberem del boser aniuersari per
anima de Antoni quintana canõge —— tt vi ß

A 23. Reberẽ del procurador aniuersari
per anima del canõge comes —— tt vi ß

A 24 Reberẽ del procurador Aniuersari
per anima de honofre salauarderya ardiaca tt vi ß

A 28 Reberem del boser aniuersari per
anima de la s.ora vila torta —— tt vi ß

A 29. Reberem del boser Aniuersari per
anima de guillẽ claret preuere y beneficiat tt x vi ß

Desembre

A 1. Reberem Aniuersari del boser per a
nima de Joan domenec —— tt v ß

A 4 Reberem Aniuersari per anima de
Joan camars preuere del boser —— tt v ß

A 5 Reberem Aniuersari per anima de fran
sech. Pla del procurador —— tt x vi ß

A 6. del procurador aniuersari per anima de
guillem cortina canõge —— tt x vi ß

A 11. Reberem del procurador per anima
de Joan bellmunt —— tt x vi ß

A 12 del procurador per anima de Antoni borra ca.ler tt x vi ß

V.a vj tt v ß

Crecimer

A 14 Reberem del boser aniuersari per la
nima de farrando nunyes —— ll v ß

A 15 Reberem del boser aniuersari per a
nima de Cristofol borrel canonge —— ll v 1 ß

A 16 Reberem del boser aniuersari per a
nima de miquel malendric ardiaca y canõge ll x ij ß

A 19 Reberem del boser aniuersari per la nima
de la Reyna dona hisabel —— ll x v ß

A 20 Reberem del bosser aniuersari per ani
ma de pedro vinyes Canonge —— ll iiij ß

A 22 Reberem del boser aniuersari per anima
de Anthoni, caplana Canonge —— ll x v 1 ß

Janer

A 5. Reberem Aniuersari per anima de põs
y Ponsa del boser —— ll iiij ß

A 8 Reberem del procurador aniuersa
ri per anima de frãsec climẽt patriarcasa ll iiij ß

A 9 Reberem del procurador aniuersari
per anima del patriarca capera —— ll iiij ß

A 10 Reberem Aniuersari del boser
per anima del bisbe garsia —— ll x. 1 ß

A 11. Reberẽ del procurador aniuersa
ri per anima de helisabet mirona —— ll v 1 ß

A 12 Reberẽ dels majorals de la conseq
tio Aniuersari per anima de ~~elisabet mirona~~ bartomeua balsels ll ij ß

A 15 Reberẽ per les animes de la pia almoy
na benefactors —— ll v ß

V.ª iiij ll x iiij ß

A 19 Reberem del manner aniuersari per anima de monserrat Roquer canonge — tt v 1 ß

A 22 Reberē Aniuersari dels obres per anima del Ardiacha despla — tt v ß

A 23. Aniuersari dels obres per les animes — tt ij ß

A 23. del boser per anima de Joā pujo — tt x ß

A 26. dels obres per anima de Joā gasul mer^der — tt iiij ß

A 29. dels obres p las animas de purgatori — tt ij ß

A 30 Reberem dels obres per anima de pere xirau Preuere y beneficiat — tt v ß

A 31. Reberem dels obres aniuersari per la anima de constansa Porros — tt v ß

fabrer

Al primer dels obres Aniuersari per las animas de purgatori — tt ij ß

A 3. Reberem dels confrares de la consep tia Aniuersari p las animas dels cōfrares — tt 1 ß

A 5. Reberem del beneficiat de s^ta clara Aniuersari p la anima de dona xāxa de noualer — tt v ij ß

A 6. Reberem dels obres lo aniuersarj per la anima de lluys gonsales canōge — tt v ß

A 7 Reberem lo aniuersari de helisa bet mirona del boser — tt v 1 ß

A 8. dels obres per las animas de purgatori — tt ij ß

A 9. Joan bofill preuere Causa pia — tt v ß

A 13. dels obres per las animas dels bene factors de santa Eularia — tt iiij ß

V^a iij tt x j ß

cradiner

A 14 Reberem Aniuersara del magner per anima del bisbe cassador —— tt vi ß

A 16. Reberem dels administrados de s.t Seuer per fransech Almanara tt iiij ß

A 17 Reberem dels sacristans menors aniuersari per lanima de Annagana —— tt v ß

A 20. Reberem del boser Aniuersarij per lanima de mij farrer despujol —— tt x vi ß

A 21 Reberem del boser Aniuersari de Joan olesa Preuere —— tt x vi ß

A 23. Reberem del boser de diego tala vera Canõge —— tt v ß

A 26. Reberem del magner Aniuersari per anima de dona guialmar gralla — tt vi ß

A 27 Reberem dels obres aniuersari per las Animas depurgatori —— tt ij ß

A 28 Reberẽ dels obres aniuersari per las animas depurgatori —— tt ij ß

Mars

Al primer Reberem Aniuersari dels obres Per les animes depurgatori —— tt ij ß

A 2 Reberẽs dels obres per les animas tt ij ß

A 5. Reberẽ dels administrados de s.t seuer aniuersari per lanima de cristofol garau cã. tt iiij ß

A 6. Reberem Aniuersari per anima de Joan puig preuere del boser —— tt v ß

Abril

V.o iij tt x v ß

creditur

Maig 1590

A 11 Reberem Aniuersari per los benefectors de de la conseptio —— tt 1 ß

A 14 Reberem Aniuersari per la intensio del canonge Guillem Spuny —— tt vi ß

A 15 Reberem Aniuersari del manner per anima de pere tarrer beneficiat —— tt v ß

A 16 Reberem del manner Aniuersari per anima de Antic caraps canonge tt vi ß

A 17 Reberem Aniuersari del majordo per anima de la Reyna dona Eleonor deu lliures y set sog y sis —— x tt vij ß vj

A 18 Reberem del majordom Aniuersari per la anima de la Reyna dona Eleonor deu lliures set sog y sis —— x tt vij ß vj

A 21 Reberem Aniuersari per la anima de Joan Xuriguera preuere —— tt v ß

A 22 Reberem del boser Aniuersari per la anima de Steue blasco canonge tt iiij ß

A 23 Reberem dels administrados de st. seuer per anima de font de borrel ca. tt iiij ß

A 24 Reberem del manner Aniuersari per anima de ~~font de borrell canonge~~ ls benefactors de st. eularia —— tt vi ß

A 25 Reberem Aniuersari dels administrados de st. seuer per la anima de Gabriel franch —— tt iiij ß

V.a xxij tt xvj ß

creditor

Juny

A 23 Reberem dels sacristans merors Aniuersari per Anima de frâsec vriell — ll vi ß

A 25. Reberem dels administradors de s.t seuer per lanima de grabiel franc. b.at — ll vi ß

A 26. Reberem Aniuersari dels administrados de s.t seuer per barthomeu figueresca. ll iiij ß

A 28. dels administrados de sant seuer Aniuersari p lanima de nicolau de gualbesca. ll iiij ß

A 30. Reberem Aniuersari p anima de Pau vila Canonge — ll vi ß

Juliol

A 3. Reberem Aniuersari dels administrados de la causa pia per andru soret — ll v ß

A 4 Reberem dels administradors de s.t seuer per pau Arnau preuere — ll iiij ß

A 5. dels administrador de s.t seuer per miquel icart Canonge — ll iiij ß

A 6. dels administrados de s.t sauer per lanima de joâ domenec Canôge ll vi ß

A 7 Reberem del manner p la anima de miquel ros sabater — ll vij ß

A 8 Reberem del manner per lanima de miquel ros sabater ll vij ß

A 11 Reberem dels administrador de s.t seuer per joâ Anglada. b. — ll v ß

A 12 del manner per los benefectors de s.ta Eularia — ll vi ß

V.o iij ll x ß

credinor

A 13 Reberem dels administrados de sant seuer Aniuersari per miquel benet canõge — ll v ß

A 17 Aniuersari dels procurados de sant seuer Per anima de Marturia grauallosa — ll iiij ß

A 18 Reberem del procurador aniuersari per lanima de phelip de Malla canõge — ll x vj ß

A 19 Reberem Aniuersari del procurador Major per anima del ~~patriarca sapera~~ bisbe cordellas — ll x ij ß

A 20 Reberem del procurador Aniuersari per lanima del patriarca Sapera — ll iiij ß

A 21 Reberem dels administrados de sant Seuer per anima de honofre de paguera — ll vj ß

A 23 Reberem dels Sacristans menors per anima de bernat corbera Ardiaca de panades — ll v ß

A 24 Reberem Aniuersari del manner per Anima de Antic Caraps canonge — ll vj ß

A 27 Reberem Aniuersari del procurador per lanima de Joan spuny canonge — ll v ß

A 28 Reberem Aniuersari del bosser per Anima de pere duran preuere — ll iiij ß

A 30. Reberem Aniuersari del bosser per lanima de benet cafont preuere — ll iiij ß

A 31. Reberem dels majorals de la conseptio Per lanima de Antoni masip — ll v ß

Agost

A 2 Reberem Aniuersari dels obres per les Animes de purgatori — ll ij ß

V.ª iij ll x viij ß

credinr

A 3. Reberem Aniuersari del bosser per lanima de bernat domenec. benefi — ll v ß

A 7 Reberem Aniuersari del manner per Anima de Carles de sagarriga canõge ll vi ß

A 8. Reberem Aniuersari dels administrados de st. seuer per Joan soldeuila — ll iiij ß

A 9 Reberem dels obres menors Aniuersari Per les Animes de purgatori — ll ij ß

A 18. Reberem dels majorals de la conseptio Aniuersari y las animas dels cõfrares ll i ß

A 21 Aniuersari dels administrados de sant seuer per anima de Joã badia p.ra 7 b. ll iiij ß

A 23. Reberem del boser Aniuersari per lanima de bernat de coll notj ll x vi ß

A 25. Reberem dels administrados de st. seuer per Anima de Joã canpaya ll x ß

A 27 Reberem del bosser Aniuersari per lanima de lluys siruẽt canõge ll vij ß

A 30 Reberem dels administrados de st. seuer y lanima de Joan de foxa canõge ll ij ß

A 31 Reberem dels administrados de sant seuer y lanima de bernat domenec. ll v ß

Setembre

A 5. Reberem Aniuersari dels obres per les Animes de purgatori ll ij ß

A 6. Reberem Aniuersari del procurador per anima de Joã beuda canõge ll x ß

V.o iij ll xiiij ß

credinor

A 7 Reberem Aniuersari dels adminis
trados de s.t seuer per bernat roix preuere — ll iiij ß
A 11. Reberem dels majorals de la consep
tio y las animas dels cõpares — ll i ß
A 15. Reberẽ dels administrados de sant
seuer per lanima de pare camps canõge — ll iiij ß
A 18 Reberẽ del bosser Aniuersari y
lanima de lluys siruẽt canõge — ll vij ß
A 19 Reberem del bosser Aniuersari y
lanima de guillem Pujades mercader — ll x vi ß
A 20 Reberem del boser Aniuersari
y lanima de helisabet mirona — ll vi ß
A 24 Reberem dels obres Aniuersari
per les Animes de purgatori — ll ij ß
A 25 Reberem dels administrados de
sant seuer y antic clos matalafer — ll iiij ß
A 26. Reberem dels administrados de
per anima Antoni Janer canonge — ll iiij ß
A 28 Reberem dels administrados de
s.t seuer per Anima de miquel roure — ll v ß

Octubre

Al primer Reberem dels obres aniuer
sari per lanima de lluys despla ardiaca — ll v ß
A 2 Reberem Aniuersari dels adminis
trados de s.t seuer per lanima de Jaume custiols — ll vi ß
A 3. Reberem del boser Aniuersari per
lanima de lluys ximenis canonge — ll x ß

V.a iij ll x iiij ß

credinr

A 5. Reberem del manner Aniuersari per lanima de berēguer de Aguilar Canōge — ℔ x ŋ ß

A 6. Reberem Aniuersari dels mayorals de la conseptio per anna donadeu — ℔ vi ß

A 8. Reberem dels obres per les animes — ℔ ŋ ß

A 9. del boser per pere salangre frener — ℔ v ß

A 10 Reberem del magner Aniuersari per lanima de carles de sagarriga ca. — ℔ vŋ ß

A 11. Reberem dels sacristans Aniuersari Per lanima de phelip de malla ca. — ℔ vi ß

A 12. Reberem del magner Aniuersari per Anima del Ardiaca Junyent — ℔ iiij ß

A 13. Reberem dels administrados de S. Seuer Aniuersari p anima de nicolau de gualbes Canonge — ℔ iiij ß

A 15. Reberem del manner Aniuersari per anima de carles de sagarriga ca. — ℔ vi ß

A 16. Reberem Aniuersari per lanima de guillem Comes canonge — ℔ vi ß

A 17 Reberem del bosser Aniuersari per anima de lluys siruent canōge — ℔ vŋ ß

A 19. Reberem dels sacristans Aniuersari Per lanima de Joan gilet canōge — ℔ vŋ ß

A 22 Reberem Aniuersari del boser per Anima de pere malet canōge — ℔ x vi ß

A 24 Reberem Aniuersari del manner per lanima de Antich. Roquer canōge — ℔ vj ß

A 25. Reberem Aniuersari del procurador Per lanima del bisbe palou — ℔ iiij ß

A 28. del boser Per lanima del patriarca sapera — ℔ iiij ß

N.º v ℔ ŋ ß

cradin

A 29 Reberem del bosser Aniuersari per lanima de Joan domenec beneficiat — tt v i ß

A 30 Reberem Aniuersari dels administradors de st. seuer per hieronim Masso — tt v ß

Noembre

A 3. Reberem Aniuersari del bosser per lanima del Rey don Jaume — tt x ß

A 5 Reberem del manner Aniuersari per las animas dels benefactos de la pia almoyna tt v ß

A 7 Reberem Aniuersari dels administrados de st. seuer per los benefactors de st. seuer — tt v ß

A 10. Reberem del manner aniuersari per lanima de garau vilana Canõge — tt v ij ß

A 16 Reberem dels administrados de sant seuer per hieronim sunyer preuere tt iiij ß

A 23. Reberem del bosser Aniuersari per lanima de guillem Claret — tt x v i ß

A 27 Reberem Aniuersari del boser per lanima de Joan domenec camarets — tt v ß

A 28 Reberem del procurador Aniuersari per lanima de Joan domenech — tt v i ß

A 29 Reberem dels obres per les animes — tt ij ß

Dezembre

A 3. Reberem dels obres menors Aniuersari per les animes de purgatori — tt ij ß

A 4 Reberem del bosser Aniuersai per lanima de Pons y Ponsa — tt iiij ß

Vº xij tt x vij ß

Gradine 2

A 5. Reberem Aniuersari dels administrados de s.t seuer per gabriel portella 6. — tt iiij ß

A 6. dels administrados de s.t seuer Aniuersari per Joan font de borrel canonge tt iiij ß

A 11. Reberem dels majorals de la conseptio Per los benefectors — tt i ß

A 14 Reberem del procurador major Aniuersari per miquel malendri cardiaca tt x ij ß

A 15. Reberem del manner Aniuersari Per Anima de cristofol borrel canõge tt vi ß

A 17 Reberem Aniuersari p fransech Pla y altres del boser — tt x vi ß

A 20 Reberem del magner Aniuersari Per dona hisabel Reya — tt x v ß

creditur

Janer

A 7 Reberem dels administrados de s.t seuer per hisabet cafont beata tt iiij ß

A 8 del procurador per hisabet mirona — tt vi ß

A 9 del manner cfier climẽt honofre salauert Ardiaca y canonge — tt vi ß

A 10. del procurador per anima de miquel cortina canonge — tt x vi ß

A 11. Reberẽ dels obres Aniuersari per anima de lluys gonzales canõge tt v ß

A 12. Reberem Aniuersari del procurador Per anima de farrãdo nũyes — tt v ß

Vº v tt ß

A 14 Reberem Aniuersari dels administrados de sant seuer per Joã senya p.ra 7 bene. — tt iiij ß

A 15. Reberẽ Aniuersari p la entensio de monserrat Roquer canonge — tt vi ß

A 16. Reberem Aniuersari del b. de s.ta clara per anima de dona xaxa de nouales — tt vij ß

A 18 Rebem Aniuersari per Anima de Pere salto canonge del mãner — tt vi ß

A 23. Reberem del procurador Per la nima del patriarca sapera — tt iiij ß

A 24 Reberem del manner Aniuersari p la nima de dõ Jayme cassador — tt vi ß

A 28. Reberem del manner Aniuersari per Anima de Antoni quintana cañõ — tt vi ß

A 29. Reberem del manner Aniuersari per Elianor solera als vila torta — tt vi ß

A 30. Reberem Aniuersari del manner p la nima de Anthoni sicil canõge — tt iiij ß

A 31. Reberem dels administrados de s.t seuer Per Anima de Joã masso Pre.re — tt v ß

fabrer

Al primer Reberem Aniuersari per Anima de hieronim sunyer de s.t seuer — tt iiij ß

A 4. dels majorals de la conseptio per les animes dels confrares — tt i ß

A 5. Reberem del procurador Aniuersari per la nima de Pedro viñes canonge — tt iiij ß

vo. iij tt iij ß

Crediros

A 9 Reberem dels administrados de s.t se
uer Aniuersari per Eularia escales — ℔ v i ß
A 11. Reberem dels obres per les animes — ℔ ij ß
A 13. Reberem dels obres Aniuersari per
les Animes dels cõfrares de s.ta eularia — ℔ iiij ß
A 14 Reberem del procurador major
Aniuersari de Joã de bellmũt badel — ℔ x v i ß
A 15. Reberem de s.t sauer Aniuersa
ri Per Anima de Joan llorats buadell — ℔ v i ß
A 16. Reberem Aniuersari per anima
de Joan gasul mercader dels obres — ℔ iiij ß
A 19. Reberem Aniuersari per anima
de Antoni saplana del bosser.ca — ℔ x v i ß
A 20. Reberem dels administradors de
s.t seuer Aniuersari per lo bisbe garsia — ℔ x ij ß
A 21. Reberem del bosser Aniuer
sari per la anima de martin garsia bisbe — ℔ x i ß
A 22 de la conseptio per bartomeua balsels — ℔ ij ß
A 26. de s.t seuer per miquel Roure b. — ℔ v ß

Mars
Abril

A 22 de la conseptio per los benefactors — ℔ i ß
A 23. Reberem del manner Ani
uersari per miquel Ros sabater — ℔ v ij ß
A 30. Reberem del manner Aniuer
sari per Miqul Ros sabater — ℔ v ij ß

V.s iiij ℔ x viij.o ß

creditor

Suma Vniuersal de rebudes de ciris y tomba fetes
en tot lo prnt. bienni ab uint sumes de plana
cent y dos lliures y diuuit sous _____ C ij ll xviij ß

Rebudes de festes en est bienni y maig 1589.

A 7. de maig reberem del bosser tres sog fa lo dia de sant miquel de pa guillem orta y la lluminaria — ll iij ß

Reberem del primer benefici de corpore cristi per la festa del dia dos sog — ll ij ß

Reberem del primer benefici de corpore cristi per lo cap de octaua dos sog — ll ij ß

Juliol

Reberem per lo benefici de s.ta mgdalena sinc sog — ll v ß

Agost

Reberem per lo primer benefici de s.t domingo sinc sog — ll v ß

Reberem del ministral de la canonja blanca per la octaua de s.t llorens — ll iij ß

Setembre

Reberem del procurador de la causa pia de Andreu Serts per la festa de s.ta tecla — ll x iij ß

Reberem per lo primer benefici de s.t cosme y demia sinc sog — ll v ß

octubre

Reberem del procurador o major dom de la pia Almoyna per la festa de la sphonse milia verges nou sog — ll viij ß

Vera per lo specuio

V.a ij ll viij ß

Noembre

Reberem del manner per la primera doma lo dia de sant seuer — tt 1 ß

Dessembre

Reberem per lo benefici de s.ta barbara — tt 1 ß

Reberem dels majorals de la consep tio per lo dia de la festa — tt v ß

Reberem del manner per la primera doma — tt ij ß

Reberem per lo primer benefici de s.t ~~gabriell~~ gabriel tres sog — tt iij ß

Jener

Reberem per lo primer benefici de s.ta paula tres sog — tt iij ß

Febrer

Mars

Reberem dels administrados de sant per la festa de s.t tomas de Aquino — tt iij ß

Reberē per lo benefici de s.t barthomeu — tt 1 ß

Abril

Reberem per lo benefici de s.t Pere martir — tt v ß

Maig 1590

Reberem del boser per la festa de sant miquel de xa nguillem orta — tt iij ß

Vª j tt vij ß

Vera p. lo speculo

Reberem per lo primer benefici de corpore cristi y la festa del dia —— tt ij ß

Juny

Reberem del primer benfici de corpore cristi y lo cap de octaua —— tt ij ß

Juliol ~~Agost~~

Reberem y lo benefici de s.ta magdalena tt v ß

Agost

Reberem festa y lo primer benefici de s.t domingo —— tt v ß

Reberem del ministral de la canonga blanca y lo cap de octaua de s.t llorens —— tt iij ß

Setembre

Reberem de la causa pia de Andreu sorts per la festa de s.ta tecla —— tt x iiij ß

Reberem y lo primer benefici de s.t cosme y s.t damia —— tt v ß

Octubre

Reberem del major dom de la pia Almoina y la festa de los honze milia verges —— tt viij ß

Noembra

Reberem y la primera doma lo dia de s.t seuer tt i ß

v ij tt vj ß

Veru y lo speculo

Dezembre

Reberem per lo benefici de s.ta barbara — ll i ß

Reberem dels majorals de la conseptio per dita festa — ll v ß

Reberem del manner per la primera doma — ll ij ß

Reberem per lo primer benefici de s.t gabriel — ll iij ß

Jener

Reberem per lo benefici de s.ta Paula — ll iij ß

febrer

Mars

Reberem dels administradors de sant seuer per la festa de s.t tomas de aquino — ll iij ß

Reberem per lo benefici de s.t bartomeu — ll i ß

Abril

Reberem per lo benefici de sant Pere Martir — ll v ß

V.a j ll iij ß

Suma Universal de rebudes de festes fetes en lo prnt bienni ab quatre sumes de plana set lliures y quatre sous — vij ll iiij ß

Viera per lo speculo

Rebudes ordinaries en est bienni y Maig 1589

P.mo Reberem aquelles diuuy lliures paga lo ministral de la canonja blancha en la festa de sant Joan de Juny a la secrestia per Juda de costa p las lluminaries — xbiij ll ₤

Mes Reberem del caritater per la lluminaria de nra s.ora desperança — xb ll ₤

Desembre 1589

Mes Reberem del ministral de la canonja blancha diuuyt lliures en la festa de nadal per las lluminaries — xbiij ll ₤

Mes Reberem del caritater per la festa del nom de Jesus — 1 ll ₤

Abril 1589

Mes Reberem del ministral de la canonja blanca vint y quatre lliures per Responsio fa quiscun any a la secrestia — xxiiij ll ₤

Mes Posa en Rebuda aquels sinquanta y nou sous y sis dines de dos dines nos dona lo bosser quiscun dia per vi asepto los tres dias dels fasos — ij ll xviij ₤ vj

Mes Rebem del manner deu lliures per ajuda de costa per les lluminaries dels rollos — x ll ₤

Va. Lxxx viij ll xviij ₤ vj

ordinari

A de assi al dauant saha de carregar xb ll ₤ p la lumina ria de la festa de S.t francesc.

Maig 1580

P.mo Reberem aquelles diuuyt lliures paga lo ministral de la canonja blanca en la festa de s.t Joan de Juny a la sacrestia per aJuda de costa y las lluminaries — xbiij tt ℔

Mes Reberem del caritater y la lluminaria de nr̃a señora desperaça quinze lliures — xv tt ℔

Dessembre 1590

Mes Reberem del minstral de la canonja blanca diuuyt lliures en la festa de nadal y las lluminaries — xbiij tt ℔

Mes Rebem del caritater vint sog per la festa del nom de Jesus — 1 tt ℔

Abril 1590

Mes tenim Rebudes del dit ministral de la Canonja blancha vint y quatre lliures y son las quals Respon quiscun Any A la secrestia — xxiiij tt ℔

Mes Posam en Rebuda aquells sin quanta nou sog y sis de aquels dos dines Rebem cada dia y lo vi a septo los tres dias dels fasos — ij tt xviij ℔ vj

Mes Reberem Aquelles deu lliures quiscũ any del mãner y las lluminaries dels rollos — x tt ℔

Va Lxxx viij tt xviij ℔ vj

ordinari

Suma Universal de rebudes ordinaries feres en
lo prnt. bienni ab dos sumes de plana ceort
setanta y set lliures de nou sous ——— CLxxvij ll xviiij s

Rebudes de cosos en est bienni y Albats Maig 1589.

Dimars a 2	1 cos	1 albat	tt	v	ß viij
Dijus a 4	1 cos		tt	iij	ß iiij
Dilluns a 8	1 cos		tt	iij	ß iiij
Dimars a 9		1 albat	tt	ij	ß iiij
Dimecres a 10	1 cos		tt	iij	ß iiij
Dijous a 11		1 albat	tt	ij	ß iiij
Diuendres a 12		1 albat	tt	ij	ß iiij
Disapte a 13	1 cos		tt	iij	ß iiij
Diumenge a 14		1 albat	tt	ij	ß iiij
Dilluns a 15	1 cos	1 albat	tt	v	ß viiij
Dimars a 16		1 albat	tt	ij	ß iiij
Diuendres a 19	2 cosos	1 albat	tt	viij	ß
Disapte a 20	1 cos		tt	iij	ß iiij
Diumēge a 21		2 albats	tt	iiij	ß viij
Dilluns a 22	1 cos		tt	iij	ß iiij
Dimecres a 24	2 cosos		tt	vj	ß viij
Dijous a 25		1 albat	tt	ij	ß iiij
Diuendres a 26	1 cos	1 albat	tt	v	ß viij
Dilluns a 29		1 albat	tt	ij	ß iiij
Dimecres 31	1 cos	1 albat	tt	v	ß viij

Juny 1589

Dijous al primer		1 albat	tt	ij	ß iiij
Disapte a 3		2 allats	tt	iiij	ß viij
		V.a iiij	tt	vj	ß iiij

Vera per lo Libre del foster

Dimars a 6.	1 cos			tt iij ß iiij
Dimecres a 7		2 albats		tt iiij ß viij
Dijous a 8	1 cos			tt iij ß iiij
Diuendres 9.	1 cos			tt iij ß iiij
Disapte a 10	1 cos			tt iij ß iiij
Dimars a 13				tt iij ß iiij
Dijous a 15.	1 cos	1 albat		tt ij ß iiij
Diuedres a 16		2 albats		tt iiij ß viij
Diumege a 18		1 albat		tt ij ß iiij
Dimars a 20		1 albat		tt ij ß iiij
Dijous a 22		1 albat		tt ij ß iiij
Diuendres a 23	1 cos	1 albat		tt v ß viij
Disapte a 24	2 cos			tt vj ß viij
Diumenge a 25		2 albats		tt iiij ß viij
Dilluns a 26		2 albats		tt ij ß iiij
Dimars a 27	1 cos	1 albat		tt v ß viij
Dimecres a 28	2 cosos	1 albat		tt v iiij ß
Dijous a 29.	1 cos	1 albat		tt v ß viij
Diuendres a 30	2 cosos			tt v i ß viij
	Juliol			
Disapte a 1.	1 cos			tt iij ß iiij

Vera p. lo libre del poser

2

Va iiij tt vij ß

Vera per lo libre de la caxa

A 20. de Juliol 1590 Reberem del senor Ardiacha mas y del señor y del señor benet oller canonge y archiuer sent setanta vuyt lliures y vn sou la qual cantitat Posa hieronim Peu de llop fosser de la pñt iglesia en la cayxa gran de la secrestia los quals dineste mien de entrar als secristans menors per que erende dret de fosa de cosos y albats del primer de Juliol 1589 fins lo derrer de Jener 1590 tot lo temps de la Pesta y ayxi lo Rg.nt capitol A 19. de Juliol 1590 mana que dita cantitat nos fos Restituida — C lxxvm ll l ß

Vera per lo libre del fosser

febrer 1590

Diuẽdres a 2.	1 cos		ll	m ß m
Dilluns a 5.	2 cosos		ll	v l ß vm
Dimars a 13.	1 cos		ll	m ß m
Diumẽge a 18	1 cos		ll	m ß m
Dimars a 20		1 al	ll	n ß m
Dijous a 22		1 al	ll	n ß m
Diuendres 23		1 al	ll	n ß m
Disapte a 24		1 al	ll	n ß m
Dimars a 27		1 al	ll	n ß m
Dimecres A 28	1 cos	1 al	ll	v ß vm

Mars

Dijous a 1.	1 cos		ll	m ß m
Diumenge a 4		1 al	ll	n ß m
Dimars a 6.	2 cosos		ll	v l ß vm
Dimecres a 7	1 cos	1 al	ll	m ß vm

Vº

C Lxxx ll x m ß

Diumenge a 11 — 1 — al — tt ij ß iiij
Dilluns a 12 — 1 cos — tt iij ß iiij
Diuendres a 16 — 1 cos — tt iij ß iiij
Dimecres a 28 — 1 — al — tt ij ß iiij
Disapte a 21 — 1 — al — tt ij ß iiij

Abril

Diumenge a 1 — 1 cos — 1 — al — tt v ß viij
Dilluns a 2 — 1 cos — 1 — al — tt v ß viij
Diuendres a 6 — 1 cos — tt iij ß iiij
Diumenge a 8 — 1 cos — tt iij ß iiij
Dilluns a 9 — 1 cos — tt iij ß iiij
Diumēge a 15 — 1 cos — tt iij ß iiij
Dilluns a 16 — 1 cos — tt iij ß iiij
Dijous a 19 — 2 cos — tt v 2 ß viij
Diumē a 22 — 1 al — tt ij ß iiij

Maig 1590

Dimecres a 2 — 1 al — tt ij ß iiij
Dijous a 3 — 1 cos — tt iij ß iiij
Dilluns a 7 — 1 cos — tt iij ß iiij
Di~~lluns~~ mars a 8 — 1 cos — tt iij ß iiij
Dimecres a 9 — 1 cos — tt iij ß iiij
Dijous a 10 — 1 cos — 1 al — tt v ß viij
Diuendres a 11 — 1 al — tt ij ß iiij
Diuendres a 18 — 1 cos — tt iij ß iiij
Diumēge a 27 — 1 cos — 1 al — tt v ß viij
Dimecres a 30 — 1 cos — tt iij ß iiij

V.o iiij tt vj ß viij

Vera p. tolibre del fosser

Juny

Dimecres a 6. — 1 al
Dimecres a 13 — 1 cor
Dijous — a 14 — 1 cor
Disapte — a 16. — 1 cor
Dimars — a 19 — 1 al
Dilluns — a 22 — 1 al
Dimars — a 27 — 1 al
Dijous — a 28 — 1 al

Juliol

Dilluns a 2 — 2 al
Dimecres a 4 — 1 al
Dijous — a 5. — 2 al
Dilluns — a 9 — 1 al
Dimars — a 10 — 1 al
Dimecres a 11 — 1 cor
Disapte a 14 — 1 cor
Dilluns a 16 — 1 cor
Dimars a 17 — 1 al
Dimecres a 18. — 2 al
Diumenge a 22 — 1 al
Dilluns — a 23 — 1 al
Dimars — a 24 — 3 co.
Dimecres a 25 — 2 al
Dijous a 26. — 1 cor — 1 al
Diuendres a 27 — 2 al

Dilluns a 30 — 1 al — tt ij ℞ iiij
Dimars a 31 — 1 cos — tt iij ℞ iiij

Agost

Dimecres a 1 — 2 cos — 1 al — tt v iiij ℞
Disapte a 4 — 1 cos — 2 al — tt v iij ℞
Diumēge a 5 — 1 cos — 1 al — tt v ℞ viij
Dilluns a 6 — 1 al — tt ij ℞ iiij
Dimars a 7 — 1 cos — tt iij ℞ iiij
Dimecres a 8 — 1 cos — tt iij ℞ iiij
Dimars a 14 — 3 al — tt v ij ℞
Dijous a 16 — 1 cos — 1 al — tt v ℞ viij
Dimars a 21 — 1 cos — tt iij ℞ iiij
Dimecres a 22 — 1 al — tt ij ℞ iiij
Dijous a 23 — 1 al — tt ij ℞ iiij
Diuendres a 24 — 3 al — tt v ij ℞
Disapte a 25 — 1 co — tt iij ℞ iiij
Diumenge a 26 — 2 al — tt iiij ℞ viij
Dimecres a 29 — 1 cos — tt iij ℞ iiij
Diuendres a 31 — 1 cos — 1 al — tt v ℞ viij

Setembre

Disapte al primer — 1 cos — tt iij ℞ iiij
Diumenge a 2 — 1 al — tt ij ℞ iiij
Dilluns a 3 — 3 cos — tt x i ℞ iiij
Dimecres a 5 — 2 al — tt iiij ℞ viij
Dijous a 6 — 1 cos — tt iij ℞ iiij
Diuēdres a 7 — 2 al — tt iiij ℞ viij
Disapte a 8 — 1 cos — tt iij ℞ iiij
Diumenge a 9 — 1 cos — tt iij ℞ iiij

V.a v tt x viij ℞ iiij

Vero p. lo libre del fosser

Dilluns a 10 — 2 cos — 1 al
Dimars a 11 — 1 al
Dijous a 13 — 1 cos — 1 al
Diuendres a 14 — 1 cos
Disapte a 15 — 1 al
Dimars a 18 — 1 cos
Disapte a 22 — 1 cos
Dilluns a 24 — 2 cos — 1 al
Dimars a 25 — 1 cos
Dimecres a 26 — 1 cos
Diumenge a 30 — 2 cos

Octobre

Dilluns a 1 — 1 al
Dimars a 2 — 1 cos
Dimecres a 3 — 1 cos — 1 al
Disapte a 6 — 3 cos
Diumenge a 7 — 1 al
Dilluns a 8 — 1 cos
Dimars a 9 — 1 al
Dimecres a 10 — 1 cos
Dijous a 11 — 1 cos
Diuendres a 12 — 1 cos
Disapte a 15 — 2 cos
Dilluns a 15 — 2 al
Dimars a 16 — 1 cos — 1 al
Dimecres a 17 — 1 al

Dijous a 18			1 al	tt	ij ꝑ iiij
Dilluns 22			1 al	tt	ij ꝑ iiij
~~Dimars a 23~~			~~1 al~~	~~tt~~	~~ij ꝑ iiij~~
Dijous a 25			1 al	tt	ij ꝑ iiij
Diuendres a 26	1	cos		tt	iij ꝑ iiij
Disapte a 27	3	cos	2 al	tt	iiij ꝑ vij
Dilluns a 29			1 al	tt	ij ꝑ iiij
Dimarcres a 31			3 al	tt ♭	ij ꝑ

Noembre

Dijous a 1			1 al	tt	ij ꝑ iiij
Diuendres a 2			1 al	tt	ij ꝑ iiij
Disapte a 3	1	cos	1 al	tt ♭	ꝑ ꝑ vij
Dimarcres a 7			1 al	tt	ij ꝑ iiij
Dijous a 8	1	cos		tt	iij ꝑ iiij
Disapte a 10	1	cos		tt	iij ꝑ iiij
Dilluns a 12			1 al	tt	ij ꝑ iiij
Dimecres a 14			1 al	tt	ij ꝑ iiij
Disapte a 17	1			tt	iij ꝑ iiij
Dilluns a 19			2 al	tt	iiij ꝑ vij
Dimars a 20			1 al	tt	ij ꝑ iiij
Dimecres a 21	1	cos	1 al	tt ♭	ꝑ vij
Dijous a 22	1	cos	1 al	tt ♭	ꝑ vij
Diuendres a 23			1 al	tt	ij ꝑ iiij
Diumenge a 25			1 al	tt	ij ꝑ iiij
Dilluns a 26	1	cos		tt	iij ꝑ iiij

Vª iiij ♯ vij ꝑ

Dessembre

Diumen a 2		1 al	tt	ij ꝑ iiij
Dimecres a 5		2 al	tt	iiij ꝑ viij
Diuendres a 7	2 cos		tt v	1 ꝑ viij
Disapte a 8	1 cos	1 al	tt v	ꝑ viij
Diumenge a 9		1 al	tt	ij ꝑ iiij
Dilluns a 10	1 cos	3 al	tt x	ꝑ iiij
Dimecres a 19	1 cos		tt	iij ꝑ iiij
Dijous a 20		1 al	tt	ij ꝑ iiij
Diuendres a 21	1	1 al	tt	ij ꝑ iiij
Disapte a 22	1 cos		tt	iij ꝑ iiij
Dilluns a 24	1 cos		tt	iij ꝑ iiij
Dimecres a 26		1 al	tt	ij ꝑ iiij
Dijous a 27		1 al	tt	ij ꝑ iiij
Diuendres a 28		1 al	tt	ij ꝑ iiij
Diumenge a 30	1 cos		tt	iij ꝑ iiij

Vera p lo libre del [illegible]

Jener

Dimars a 1		1 al	tt	ij ꝑ iiij
Dimecres a 2	1 cos		tt	iij ꝑ iiij
Dijous a 3		2 al	tt	iiij ꝑ viij
Diuendres a 4	1 cos		tt	iij ꝑ iiij
Disapte a 5	1 cos		tt	iij ꝑ iiij
Diumenge a 6	1 cos		tt	iij ꝑ iiij
Dilluns a 7	1 cos		tt	iij ꝑ iiij

Va iiij ~~tt xviij~~ ꝑ viij

Dimecres ag. — 1 cos — tt
Dijous a10 — 1 cos — tt
Diuendres a11 — 1 cos — tt
Disapte a12 — 1 al — tt
Diumenge a13. — 1 al — tt
Dilluns a14 — 3 cos — tt
Dimars a15 — tt
Dimecres a16. — 1 cos — 1 al
Dijous a17 — 1 al — tt
Diumege a18 — 1 cos — 1 al — tt
Dilluns a21 — 2 al — tt
Dimars a22 — 1 cos — tt
Diuendres a23 — 1 cos
Disapte a24. — 1 cos
Dimars a26. — 1 al
Dijous a30 — 1 cos — 1 al

febrer

Diuendres a1. — 2 al — tt
Dilluns a4 — 1 al — tt
Dimecres a6. — 1 cos — tt
Dijous a7 — 1 al — tt
Dimars a11 — 1 al — tt
Disapte a14. — 1 cos — 1 al — tt
Dilluns a18 — 1 al — tt
Dimars a19. — 1 al — tt

Dimecres a 20		1 al	tt	ij ꝑ iiij
Diuendres a 22	2 cos		tt v	i ꝑ viij
Disapte a 23	1 cos		tt	iij ꝑ iiij
Dilluns a 25.	1 cos	1 al	tt v	ꝑ viij
Dimars a 26.	1 cos		tt	iij ꝑ iiij
Dijous a 28		1 al	tt	ij ꝑ iiij

Mars

Diuendres a 1.		1 al	tt	ij ꝑ iiij
Disapte a 2		2 al	tt	iiij ꝑ viij
Diumēge a 3.	1 cos	1 al	tt v	ꝑ viij
Dimars a 6.	1 cos	1 al	tt v	ꝑ viij
Diuendres a 8.	1 cos	1 al	tt v	ꝑ viij
Disapte a 9.		1 al	tt	ij ꝑ iiij
Dimars a 12		1 al	tt	ij ꝑ iiij
Dimecres a 13	1 cos		tt	iij ꝑ iiij
Dijous a 14	1 cos		tt	iij ꝑ iiij
Diuendres a 15	1 cos		tt	iij ꝑ iiij
Diumenge a 17		1 al	tt	ij ꝑ iiij
Dilluns a 18	1 cos		tt	iij ꝑ iiij
Dimars a 19.	1 cos	1 al	tt v	ꝑ viij
Diuendres a 20	1 cos		tt	iij ꝑ iiij
Dijous a 21		1 al	tt	ij ꝑ iiij
Disapte a 23		1 al	tt	ij ꝑ iiij
Diumenge a 24	1 cos		tt	iij ꝑ iiij
Dilluns a 25		1 al	tt	ij ꝑ iiij

V.a iiij tt vij ꝑ iiij

Vera ✝ lo libre del posser

Dimars a 26.		1 al	tt	ij ß iiij
Diuendres a 29.		4 al	tt ♭	iiij ß iiij
Disapte a 30	1 cos	3 al	tt x	ß iiij

Abril

Dilluns a 1.	1 cos		tt	iij ß iiij
Dijous a 4	1 cos	1 al	tt ♭	ß viij
Diuendres a 5.		1 al	tt	ij ß iiij
Disapte a 6.	1 cos		tt	iij ß iiij
Diumenge a 7	1 cos		tt	iij ß iiij
Dilluns a 8		1 al	tt	ij ß iiij
Dimars a 9.	2 cos		tt ♭	1 ß viij
Dimecres a 10		1 al	tt	ij ß iiij
Dijous a 11		1 al	tt	ij ß iiij
Disapte a 13.	2 cos		tt ♭	1 ß viij
Dilluns a 15	1 cos		tt	iij ß iiij
Dimars a 16.	1 cos		tt	iij ß iiij
Dimecres a 17		1 al	tt	ij ß iiij
Dijous a 18		1 al	tt	ij ß iiij
Disapte a 20		1 al	tt	ij ß iiij
Dilluns a 22		1 al	tt	ij ß iiij
Dimars a 23	1 cos	2 al	tt ♭	iij ß
Dimecres a 24	1 cos	1 al	tt ♭	ß viij
Dijous A 26	1 cos	1 al	tt ♭	ß viij
~~Disapte~~ Diumenge a 28	3. cos	1. al	tt	x ij ß iiij
Dimars a 30	1 cos		tt	iij ß iiij
			V.o	v tt x j ß iiij

Vona per o libre del pres

Suma Vniuersal de rebudes de cosos
y albats en tot lo prnt. bienni ab dotse
sumes de plana doscentes trenta y dos
lliures un sou y quatre dines — ccxxxij ll j ß iiij

Rebudes de sepulturas de Capitol y Maig 1589.

A x Reberem sepultura de capitol de Elisabet lliteres viuda	ll	v	₰
A 13 Reberem sepultura de capitol de m.º vicens farrer Preuere y beneficiat	ll	v	₰
A 22 Reberem sepultura de capitol de madoma ria escar, o, de la Coua	ll	v	₰
A 31 Reberem sepultura de Jaume fontcoraler	ll	v	₰
Juny			
A 28 Reberem sepultura de Capitol de m.º Joã borgonyo mestre de cant de la pñt iglesia	ll	v	₰
Juliol			
A 7 Reberem sepultura de beneta frãcina guira	ll	v	₰
A 11. sepultura de eufrasina Pi tauarnera	ll	v	₰
A 11 lo ters dia y pcap dany de eufrasin Pi	ll	v	1 ₰
Dit dia sepultura de esperansa Rull	ll	v	₰
Dit dia sepultura de climent boniu ~~guada~~ guada masiler	ll	v	₰
~~guadamasiler~~	~~ll~~	~~v~~	~~₰~~
Dit dia sepultura de Anthoni Casanouas ortola	ll	v	₰
A 13. Reberẽ lo ters dia y cap dany desperãça Rull	ll	v	1 ₰
Dit dia lo ters dia de Anthoni casanouas ortola	ll	v	1 ₰
A 15. sepultura de de miquel Pi veluter	ll	v	₰
A 17 lo ters dia de dit miquel Pi veluter	ll	v	1 ₰
A 18. Sepultura de capitol de Joan Pau Rouellat	ll	v	₰
V.º	ll		₰

Vera lo libre de la manna

A 19 sepultura de Angela casanovas ortolana	tt b	₤
A 20. sepultura de m.º Jaume masaguer notari	tt b	₤
A 21. Lo ters dia de dit Jaume masaguer not.	tt b	1 ₤
A 24 sepultura de capitol de + balaguera	tt b	₤
A 27 sepultura de m.º fransech cayrol Rector de samanat	tt b	₤
A 30 sepultura de Jaume font notari	tt b	₤
Dit dia Reberē sepultura de t. farrer espesier	tt b	₤
A 31. sepultura de m.º isclecamps beneficiat	tt b	₤
Dit dia lo ters dia y cap dany de Jaume font not.	tt b	1 ₤

Agost

A 17 sepultura de la s.ora francesca Piñol viuda	tt b	₤
Dit dia sepultura de catharina Busqts donsella	tt b	₤
A 26. sepultura de m.º march. torallo beneficiat	tt b	₤
A 28. sepultura de la s.ora t. mata muller de m.º Anthoni de la mata badell de la pnt iglesia	tt b	₤
A 31. sepultura de m.º Joan farrer beneficiat	tt b	₤

Setembre

A 6. sepultura de m.º barthomeu morer be.	tt b	₤
A 7. sepultura de Joan ballester	tt b	₤
A 8. sepultura Per Joan bas	tt b	₤
Dit dia sepultura de guillem balle sastre	tt b	₤
A 1. sepultura de t. colomer maya	tt b	₤
A 5. sepultura de ramō aparisi sabater	tt b	₤
A 10 sepultura de m.º lluys quer Preuere	tt b	₤
A 11. sepultura de t. Rosella Pasamanera	tt b	₤
V.ª	b tt x ij	₤

Vero plo libre dela manna

Dit dia sepultura de mestre Joã scot franer — ll b ß

A 14. sepultura de mº bernat cosso Preuere — ll b ß

Dit dia sepultura de mº Pere bosch Preuere y cõductiu — ll b ß

A 16. sepultura de mº Raphel vidal beneficiat — ll b ß

A 17 sepultura canonical de mº damia malner — 1 ll 4 ß

A 24 sepultura de marianna sarriana — ll b ß

A 27 sepultura ters dia y cap dany de la señora marianna Pastora — ll x 1 ß

Dit dia sepultura de t. Ramõ tauerner — ll b ß

A 29. Reberem sepultura de dos homens no se sap lo nom — ll x ß

A 30. sepultura de mº fransch Pellicer beneficiat y de mestre Pere calsater — ll x ß

Octubre

A 2. sepultura de hieronima torres cordera — ll b ß

A 4 ters dia y cap dany de Ramon Aperig — ll b 1 ß

A 5. sepultura de mestre Pere Pallol sastre — ll b ß

A 6. sepultura de mestre Joã collet barrater — ll b ß

A 7 sepultura de mestre damia llor boter — ll b ß

A 8. sepultura de la sª hieronim martin — ll b ß

A 9. sepultura de mº jaume verdaguer b. de sª maria — ll b ß

A 10 sepultura de Jaume Pi tauarner — ll b ß

A 11 sepultura de Elisabet bonia donzella — ll b ß

A 12 sepultura de hieronima xartella viuda — ll b ß

A 12 sepultura de mº miquel bertrã domer — ll b ß

Vª vj ll x b iiij ß

Vera per lo libre de la manna

A 12 sepultura de mestre Joan vila noua salater — tt v ₤

A 15. sepultura de t. bonin vruda — tt v ₤

A 18. sepultura de Angela Planes — tt v ₤

A 19 sepultura de m.º fransech guardia noty — tt v ₤

A 19. sepultura de t. Sarra — tt v ₤

A 20. sepultura de m.º Anthoni magarola apo.ri — tt v ₤

A 21, sepultura de m.º Antoni Jutge p.re — tt v ₤

A 28. sepultura de Raphela corbera — tt v ₤

A 31. sepultura de m.º gaspar de puig mari — tt v ₤

Dit dia sepultura canonical del S.or canonge Sabria Malnes — j tt ij ₤

Noembre

A 9. sepultura de mestre Cristofol gilabert — tt v ₤

A 10. sepultura de Joan vidal — tt v ₤

A 12 sepultura de mestre mõsserrat llado — tt v ₤

A 12 sepultura de mestre climẽt sala — tt v ₤

~~A 31 sepultura canonical del señor canonge molina~~ — ~~1 tt ij ₤~~

Desembre

A 5. sepultura de m.º Joan miro — tt v ₤

A 5. sepultura de t. fonolleda — tt v ₤

A 12. sepultura de la s.ora hieronima borrella — tt v ₤

Dit dia sepultura de capitol de baltasar fols — tt v

A 30. sepultura de margarida brenes — tt v ₤

Febrer

A 8. sepultura de m.º Joan espasa pre.re y be — tt v ₤

A 8 sepultura de la señora Reix — tt v ₤

V.ª vj tt ij ₤

Vera per lo libre de la manna

Febrer

A 27 Reberē lo ters dia y cap dany de m.e bar.u morer — tt b 1 ℓ

Mars

A 3. sepultura de fransech coll courer — tt b ℓ

A 5. Lo ters dia y cap dany del dit coll — tt b 1 ℓ

A 12 sepultura de Raphel fabregues argēter — tt b ℓ

A 13 Lo ters dia y cap dany del dit fabregas — tt b 1 ℓ

A 22 sepultura de Pere claramunt blāquinador — tt b ℓ

Abril

A 1. sepultura de Aldonsa sala — tt b ℓ

A 2. Lo ters dia de aldonsa sala — tt b 1 ℓ

A 14 sepultura de Antonia Pla — tt b ℓ

A 16. sepultura de Joan xirau sabater — tt b ℓ

A 17 Lo ters dia de Joan xirau sabater — tt b 1 ℓ

A 29. sepultura de Aldonsa de deu — tt b ℓ

Maig 1590

A 4 Reberem per la sepultura de adria Jorba de bene.at — 1 tt ℓ

A 10 sepultura de magdalena Rosa viuda — tt b ℓ

Dit dia sepultura de Raphael cort sabater — tt b ℓ

Dit dia sepultura de benet Jouer veler — tt b ℓ

A 11. Lo ters dia y cap dany de magdalena Rosa — tt b 1 ℓ

Juny

A 13. sepultura de catharina garsia viuda — tt b ℓ

A 14 Lo ters dia y cap dany de dita garsia — tt b 1 ℓ

dit dia sepultura de Jaume figarola clergue — tt b ℓ

Vera per lo libre de la marina

1.o vj tt ij ℓ

A 16 lo ters dia de Jaume figarola clergue — ℔ b 1 ß
A 26. Rebem cos pñt de toni sans not. real — ℔ b ß

Juliol

A 24 sepultura de anna colella muller de
m.º colell not. — ℔ b ß
Dit dia sepultura de margarida pōsa oliua — ℔ b ß

Agost

A 1 sepultura de helisabet molnera donzella — ℔ b ß
Dit dia sepultura de fransina Zacares — ℔ b ß
A 2. lo ters dia de Elisabet molnera dōzella — ℔ b 1 ß
A 4 sepultura de Antoni Tafart batifoller — ℔ b ß
A 27 cos pñt de Joan serra tauerner — ℔ b ß
A 31. sepultura de Eulalia busquets — ℔ b ß

Setembre

A 1 lo ters dia de eulalia busquets — ℔ b 1 ß
Dit dia sepultura de maurici camp[illegible]elles caual
ler fonc canonical — 1 ℔ ij ß
A 3. sepultura de Alonso fontseca — ℔ b ß
Dit dia sepultura de Candia durbana als
Jouera viuda — ℔ b ß
A 4 lo ters dia de dita candia durbana — ℔ b 1 ß
A 8. sepultura de anna Piñola — ℔ b ß
A 12 Reberem sepultura canonical del
del canonge Siuila — 1 ℔ ij ß
A 17 sepultura de Pere castenyer — ℔ b ß

V.º vj ℔ viij ß

Vera p lo libre dela manna

A 22 sepultura de m.º Joan Jouer beneficiat — tt v ₰
A 24 sepultura de m.º fransec mõtillo b. — tt v ₰
Dit dia sepultura de lluys collel not. — tt v ₰
Dit dia lo ters dia de Joan Jouer — tt v 1 ₰
A 25. lo ters dia de m.º montillo — tt v 1 ₰

octubre

A 2 Reberem sepultura de capitol de la s.ora
t. cuscullola — tt v ₰
Dit dia sepultura de Joan Polomeres mercader tt v ₰
A 3. lo ters dia de Elisabet cuscullola — tt v 1 ₰
Dit dia lo ters dia de Joan Polomeres — tt v 1 ₰
A 8 sepultura de hieronim peu de llop fosser de la seu tt v ₰
Dit dia sepultura de Joã nauarro de los galiota — tt v ₰
A 9. lo ters dia de hieronim Peu de llop foser — tt v 1 ₰
Dit dia lo ters dia de Joan nauarro de los galiotas — tt v 1 ₰
A 11. sepultura de elisabet morera — tt v ₰
A 12. sepultura de frãsech colom escudaller — tt v ₰
A 16. sepultura de t. fran.co paparo cecilia — tt v ₰
A 24 sepultura de Antic cañellas ortola — tt v ₰
Dit dia sepultura de margarida Canjellas — tt v ₰
A 25. sepultura de Joan Rius sabater — tt v ₰
A 26. sepultura de Pere Pau morallo calsater — tt v ₰

Noembre

A 5. Reberem cos Pñt per Elisabet molnera dõsella — tt v ₰

v.ª v tt xj ₰

Vota y lo libre de la manna

A 12. Reberem de pau planes blanquer y samuller sepultura de beneficiat — 1 tt — ß

A 21. sepultura de t. farrer metge — tt b — ß

A 26. sepultura de Angela bernoya — tt b — ß

A 27 lo ters dia de Angela bernoya — x. tt b — 1 ß

Dessembre

A 7 Reberem sepultura canonical de don miquel clariana — 1 tt — ij ß

A 29 Reberem sepultura de capitol de Rodrigo de moral — tt b — ß

Gener

A 7 Reberem sepultura de Anna saliges donsella — tt b — ß

A 14 sepultura de Angela esteua — tt b — ß

A 15. lo ters dia de Angela esteua — tt b — 1 ß

A 16. sepultura de fransec. vx batifuller — tt b — ß

A 25. sepultura per hisabel vilanoua — tt b — ß

A 29. cos Pnt per margarida masaguera — tt b — ß

A 30 lo ters dia de margarida masaguera — tt b — 1 ß

febrer

A 6. sepultura canonical de hieronim bonet — 1 tt — ij ß

A 22 sepultura de Angela toda argetera — tt b — ß

Mars

A 16 sepultura de Joan dausio ferrer — tt b — ß

A 20 sepultura de fransina moricota — tt b — ß

Vª vj tt x b ij ß

Per la lliche dela manna

Abril

A 5. sepultura cos pñt t. burgues tintorer de seda ℔ ß

A 6. Lo ters dia de dit burgues tintorer de seda ℔ 1 ß

A 9. sepultura de anna alayxa argentera ℔ ß

A 13. sepultura de toni cathala guarda de la presa ℔ ß

A 15. Sepultura de mado sperãça daymera ℔ ß

A 16. sepultura de Anna boscha donsella ℔ ß

A 17 Lo ters dia 7 capdany de dit boscha ℔ 1 ß

A 23. cos pñt de Joana Pomareta ℔ ß

A 24 Reberem sepultura Canonical de guillem spuny Canonge 1 ℔ 7 ß

V.ª iij ℔ iiij ß

Vera plo libre de la manna

Suma Universal de rebudes de sepultures de capitol y altres en tot lo pñt. bienni ab nou sumes de plana sinquanta lliures e denou sous L ℔ xviiij° ß

Rebudas de Pavenut

Maig 1589.

Reberem per lo pavenut per lo mes de maig — 1 ℔ iij ß vij
Reberem per lo pa del mes de Juny — ℔ xiij ß iij
Reberem per lo pa del mes de Agost — ℔ x ß viij
Reberem per lo pa de Juliol — iij ℔ xvj ß v
Reberem per lo pa del mes de setembre — ℔ x ß viiij
Reberem per lo pa de octubre — ℔ x ß vj
Reberem per lo pa de noembre — ℔ x ß viij
Reberem per lo pa de dessembre — ℔ vj ß
Reberem per lo pa de gener — ℔ viiij ß iiij
Reberem per lo pa febrer — ℔ viij ß ij
Reberem per lo pa de Mars — ℔ xvj ß iij
Reberem per lo pa de Abril — ℔ xvij ß x

Maig 1590

Reberem per lo pa de maig — 1 ℔ 1 ß iij
Reberem per lo pa de Juny — ℔ xvij ß iiij
Reberem per lo pa de Juliol — ℔ xiiij ß v
Reberem per lo pe de agost — 1 ℔ iiij ß vij

V.º xiiij ℔ x j ß

creditor

Creditur

Reberen Per lo Pa de setembre	1 ℔	x ʃ	1 ℔ ʒ
Reberem Per li Pa de octubre	ʒ ℔	x	1 ℔ ʃ ʒ
Reberem Per lo pa de noẽbre	1 ℔		℔ ʒ
Reberem Pe lo pa de desẽbre	℔	iiij	℔ ʒ
Reberem Per lo pa de gener	1 ℔	x ʃ	℔ iiij
Reberem Per lo mes de febrer	℔	x ʃ	℔ ʒ
Reberem Per lo pa de mars	℔	x	1 ℔ ʒ
Reberem Per lo pa de Abril	1 ℔	ʃ	1 ℔ ʃ iiij
	V.ª x ℔		℔ ʃ iiij°

Suma Vniuersal de rebudes de pa uenut fetas ẽ tot lo prnt. bienni ab dos sumes de plana uint y quatre lliures onse sous y nou dines. — xxiiij ℔ xj ℔ ʃ iiij°

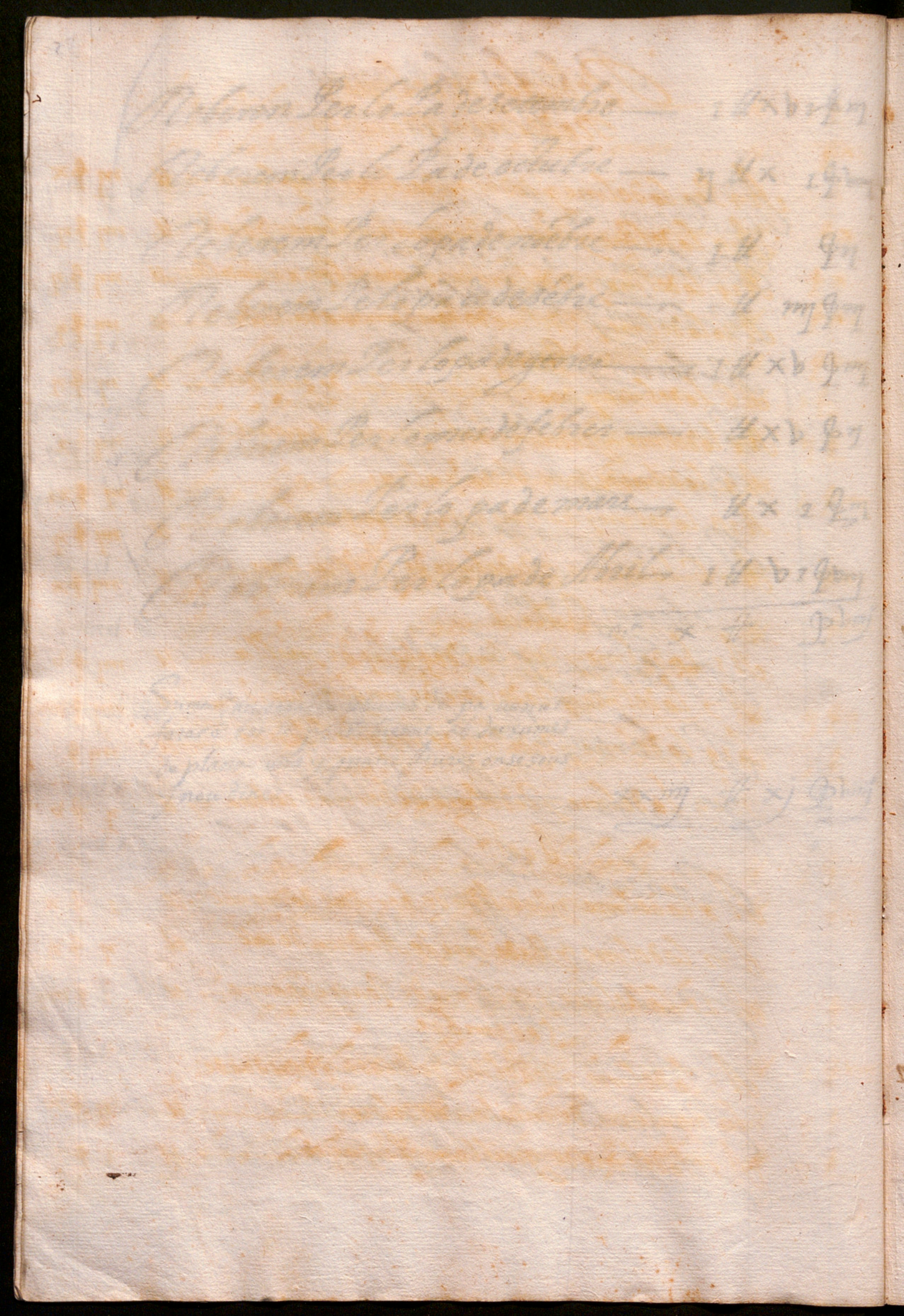

Rebudas de delmes y Redelmes Maig 1589

A 4 Per lo delme y redelme de Antoni saplanaca	tt	iij ß x
A 13 lo delme y redelme de dona guialmar y gralla	tt	iij ß ij
A 19 lo delme y redelme de Anthoni borra cauallez	tt	iij ß ij
A 30 lo delme y redelme de barthomeua balsells	tt	iij ß ij
Juny		
A 6 lo delme y redelma de nicolau de gualbes	tt	iij ß ij
A 8 lo delme y redelme de bartomeu figueres	tt	iij ß i
A 9 lo delme de Joan olesa y altres	tt	iij ß xi
A 13 lo delme y redelme de farrer despujol	tt	iij ß ij
A 26 lo delma y redelme de Andreu sorts	tt	iij ß x
Juliol		
A 5 lo delme y redelme de phelip de malla	tt	iij ß v
A 7 lo delme y redelme de miquel uart	tt	iij ß viij
A 19 lo delme y redelme de miquel benet	tt	iij ß
A 29 lo delme y redelma de bernat corbera	tt	ij ß v
Agost		
A 8 lo delme y redelme de bernat domenec	tt	i ß x
A 12 lo delme y redelme de Andreu de coll	tt	ij ß ij
A 25 lo delme y redelme de Joan capanya	tt	i ß viij
Setembre		
A 2 lo delme y redelme del segon y tercer dia de la sepultura de nicolau de molner	tt	ij ß x
A 5 lo delme de guillem Pujades	tt	i ß i
V.a iij	tt	j ß vij

creditur

A 15 lo delme y Redelme de pere camps — tt 1 ₰

A 16. lo delme y Redelme de Anthoni gener — tt ₰ x i

Octubre

A 2 lo delme y Redelme de m.º benet domenec — tt ₰ x

A 7 lo delme de ferrer nicolau de gualbes — tt ₰ x

A 10 lo delme de hieronim masso — tt ₰ x i

A 13. lo delme y Redelme d grabiel portella — tt ₰ viij

A 20 lo delme de joa senya y hieronim sunyer — tt 1 ₰

A 26. lo delme de don Ugo de llobets — tt ij ₰

A 29. lo delme de m.º guillem claret — tt 1 ₰ iiij

Dezembre

A 1. lo delme de Joa bellmut — tt ₰ x

A 5. lo delme de Antoni borra — tt ₰ viij

A 11 y 12 Reberē delme y Redelme p dos aniuersaris — tt ij ₰ ij

A 23. lo delme de Anthoni saplana — tt 1 ₰

gener

A 12 lo delme de la beata balçells — tt 1 ₰ iij

A 22 lo delme de lluys despla — tt 1 ₰ vj

febrer

A 6. lo delme y Redelme de lluys gōsales — tt 1 ₰ x

A 20 lo delme de lluys despujol — tt 1 ₰ viij

A 21 lo delme de Joan olesa — tt ij ₰ i

A 26. lo delme de donaguial margralla y estelric — tt ij ₰

Vª j tt iiij ₰ vij

credinr

Mars Abril

Maig 1590

A 23. Lo delme de font de borrel — tt — iij ß xi

Juny

A 26. Lo delme de barthomeu figueres ca — tt — iiij ß iij

A 28 Lo delme de nicolau de gualbes — tt — iiij ß i

Juliol

A 3. Lo delme de Andreu sorts — tt — iiij ß

A 5 Lo delme de miquel icart — tt — iiij ß ij

A 13. Lo aniuersari de miquel benet — tt — iiij ß i

A 18 Lo delme de phelip de malla — tt — iiij ß

A 23. Lo delme de bernat corbera — tt — iiij ß iij

Agost

A 3. Lo delme de ~~Joan marti de foxa~~ bernat domenech — tt — iiij ß iij

A 31. Lo delme de bernat domenec — tt — iij ß viij

~~Juliol~~

A 23. Lo delme de Arnau Coll not. — tt — iij ß viij

A 25. Lo delme de barthomeu Campanya — tt — iij ß x

A 27 Lo delme de lluys siruent — tt — iij ß viij

Setembre

A 15. Lo delme de pere camps canonge — tt — iij ß viij

A 18. Lo delme de lluys siruent canonge — tt — iij ß xi

A 19 Lo delme de guillem Pujades — tt — iij ß viij

A 26. Lo delme de Antoni Janer — tt — iiij ß

Vo. iij tt vij ß iiij

creditur

Octubre

A 1. Lo delme de lluys despla ardiaca — tt iiij ß ij
A 11 Lo delma de phelip de malla — tt iiij ß
A 13. Lo delma de nicolau de gualbes — tt iij ß viij
A 17 Lo delma de lluys siruent — tt iiij ß ij
A 22. Lo delma de Pere malet canõge — tt iij ß vj
A 29. Lo delma de Joan domenec — tt iiij ß iiij
A 30 Lo delma de hieronim maso — tt iiij ß ij

Noembre

A 16 Lo delme de hieronim sunyer — tt iij ß xi
A 23. Lo delme de guillem claret preuere — tt iij ß iiij
A 28. Lo delme de Joan domenech — tt iiij ß

Dessembre

A 5. Lo delme de gabriel portella — tt iiij ß
A 6. Lo delme de Joan fonc de borrell — tt iiij ß ij
A 7 Lo delme de fransec Pla preuere — tt iij ß viij
A 10 Lo delme de guillem cortina — tt iij ß xj
A 11. Lo delme de lluys gonsales — tt iij ß x
A 14 Lo delme de Joan sunyer — tt iij ß viiij

febrer

A 1. Lo delme de hieronim sunyer — tt iij ß x
A 14 Lo delme de Joan bellmũt badell — tt iij ß x
A 16. Lo delme de Anthoni çaplana — tt iij ß viiij
A 22 Lo delme de bartomeua balsels beata — tt iiij ß

Mars y Abril

Va. iij tt xviij ß

creditur

Suma Vniuersal de delmes y redelmes
fetas entot lo prnt. bienni ab quatre
sumes de plana onse lliures onse sous
y sis dines ——————————— xj ℔ xj ℘ vj

Rebudas de monjor major

Maig 1589

Reberem per la porsió del monjo major y los mes de Maig — iij ll x v 2 ß

Reberem y lo mes de Juny — iij ll 1 ß x 2

Reberem y lo mes de Juliol — iij ll 1 ß v

Reberem y lo mes de Agost — iij ll v 2 ß vj

Reberem y lo mes de setembre — iij ll vij ß iiij

Reberem y lo mes de octubre — iij ll iiij ß

Reberem y lo mes de noembre — ij ll x v iiij ß vj

Reberem y lo mes de desẽbre — iij ll x ij ß vij

Reberem y lo mes de gener — ij ll x iiij ß x ij

Reberem y lo mes de febrer — ij ll x iiij ß iiij

Reberem y lo mes de mars — iij ll x iiij ß iij

Reberem y lo mes de Abril — iij ll iij ß iij

Reberem y — V.ª xxx v iij ll x v ß xj

prouat a blopitre del dormitorer

Maigisgo

Reberem p lo mes de maig	iij ll	x	ij ß viij
Reberem p lo mes de juny	iij ll	viij	ß
Reberem p lo mes de juliol	iij ll	i	ß v
Reberem p lo mes de agost	iij ll	v	i ß ij
Reberē p lo mes de setēbre	iij ll	viij	ß vj
Reberem p lo mes de octubre	iij ll		ß
Reberem p lo mes d noēbre	iij ll	i	ß vi
Reberem p lo mes d desēbre	iij ll	x	ij ß vij
Reberē p lo mes de gener	ij ll	x	ij ß v
Reberem p lo mes de febrer	iij ll		ij ß
Reberem p lo mes de mars	iij ll	vj	ß v
Reberen p lo mes de Abril	iij ll	i	ß x
V.ª	xxx viij	ll	xiij ß vij

Suma Vniuersal de rebudas de monio maior en tot lo prnt. bienni ab dos sumes de plana ——— lxxvij ll x ß vj

prouat ab lo libre del dormitorer

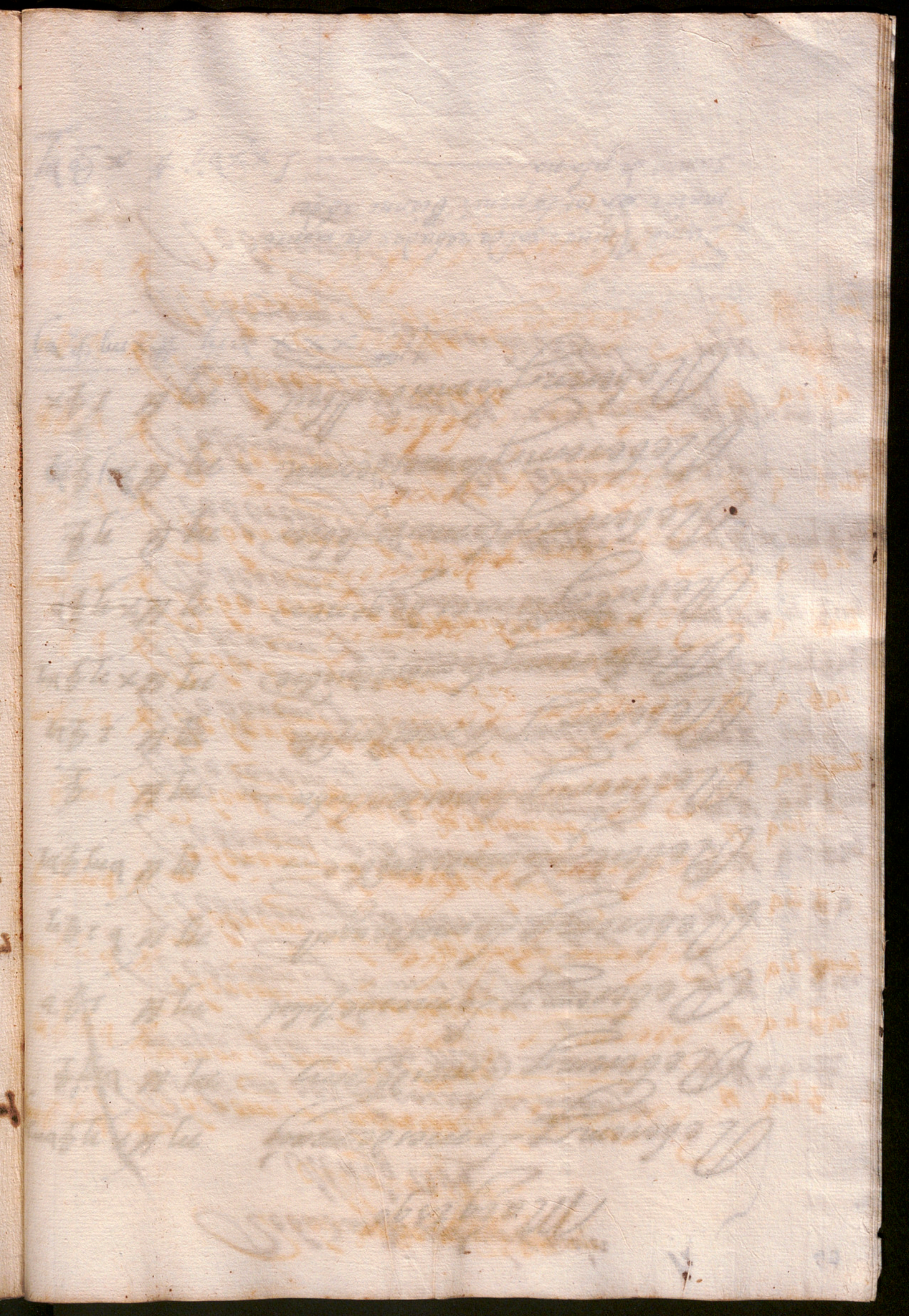

Rebudes de mõjo menor
Maig 1589

Reberem p la portio del monjo menor y mes de Maig	ll vm ß
Reberem p lo mes de juny	ll vn ß vi
Reberem p lo mes de juliol	ll vn ß iiij
Reberem p lo mes de Agost	ll vn ß viij
Reberẽ p la portio de setembre	ll vm ß
Reberẽ p octubre	ll vi ß viij
Reberẽ p noembre	ll v ß vi
Reberem p desembre	ll v ß viij
Reberem p gener	ll v ß ij
Reberem p fabrer	ll v ß iiij
Reberem p mars	ll vi ß v
Reberem p Abril	ll vi ß iij
Dª iiij	ll ß j

prouat per lo libre de dormitorer

Maig 1590

Reberem per maig — ℔ vij ß viij

Reberm per Juny — ℔ vij ß vj

Reberem per Juliol — ℔ vij ß viij

Reberem per Agost — ℔ viij ß iij

Reberem per setembre — ℔ viij ß

Reberem per octubre — ℔ vij ß iiij

Reberem per noembre — ℔ v ß

Reberem per desembre — ℔ v ß viij

Reberem per gener — ℔ v ß x

Reberem per febrer — ℔ vi ß iij

Reberem per mars — ℔ vi ß v

Reberem per Abril — ℔ vi ß iij

Va iiij ℔ xxij

prouat per lo libre del dormitorer

Suma Vniuersal de rebudes de monio
menor fetes en lo prnt. bienni ab dos
sumes de plana uuit lliures y un sou — viij ll j s

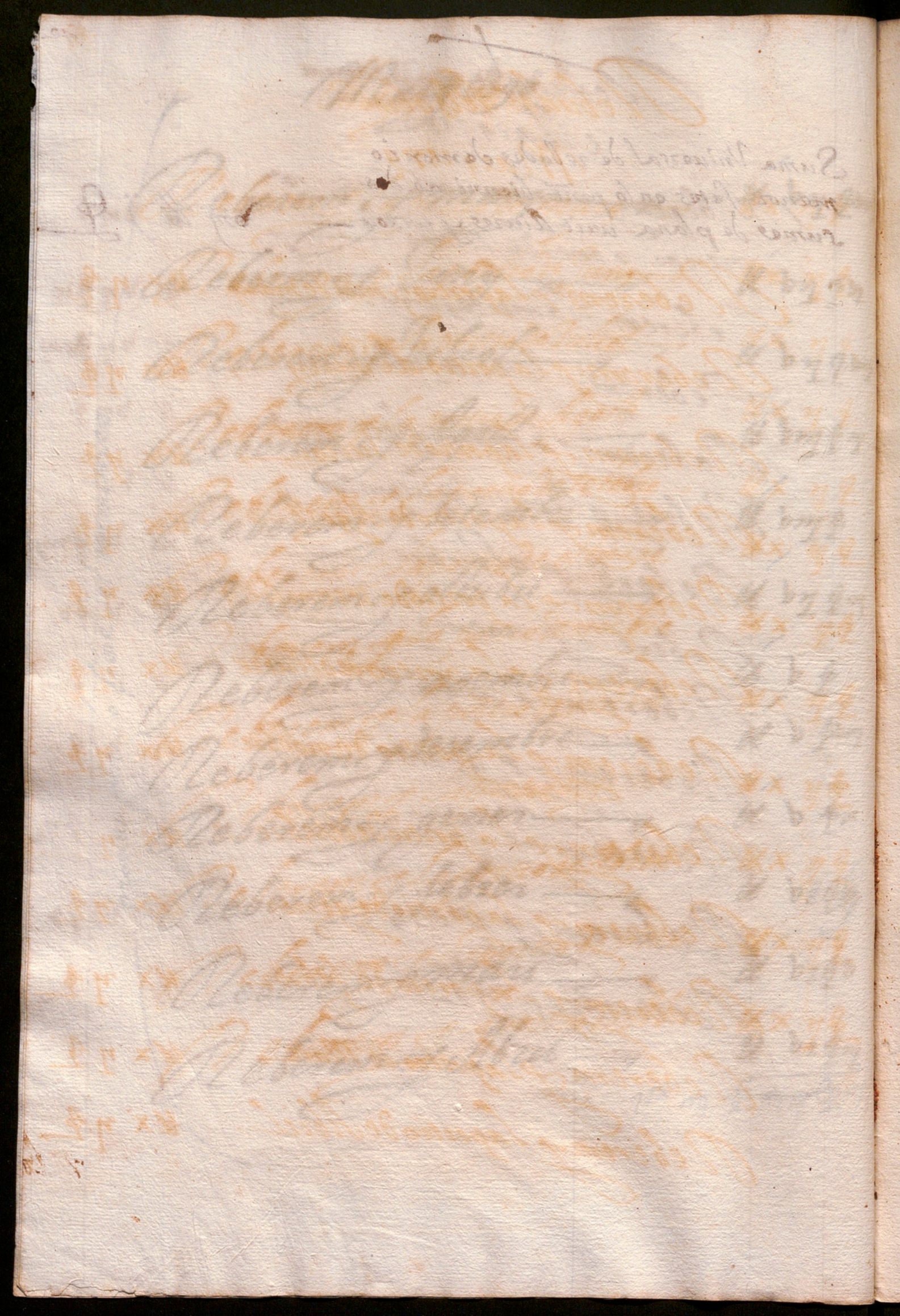

Rebudas dels obres

Maig 1589

Reberem per la portio y mes de maig	ll x	ij	ß
Reberem per la portio de Juny	ll x	ij	ß
Reberem per la portio de Juliol	ll x	ij	ß
Reberem per la portio de Agost	ll x	ij	ß
Reberem per la portio de setembre	ll x	ij	ß
Reberem per la portio de octubre	ll x	ij	ß
Reberem per la portio de noembre	ll x	ij	ß
Reberem per la portio de desembre	ll x	ij	ß
Reberem per la portio de gener	ll x	ij	ß
Reberem per la portio de febrer	ll x	ij	ß
Reberem per la portio de Mars	ll x	ij	ß
Reberem per la portio de Abril	ll x	ij	ß
	v.ª vij	ll	iiij ß

Prouat ab lo libre del Dormitorer

Maig 1590

Reberem y la portio de maig	ll x	ij ß
Reberem y la portio de Juny	ll x	ij ß
Reberem y la portio de Juliol	ll x	ij ß
Reberem y la portio de Agost	ll x	ij ß
Reberem y la portio de setẽbre	ll x	ij ß
Reberem y la portio de octubre	ll x	ij ß
Reberem y la portio de noẽbre	ll x	ij ß
Reberem y la portio de desẽbre	ll x	ij ß
Reberem y la portio de gener	ll x	ij ß
Reberem y la portio de febrer	ll x	ij ß
Reberem y la portio de mars	ll x	ij ß
Reberem y la portio de Abril	ll x	ij ß
V.ª	vij ll	iiij ß

Suma Universal de rebudes de manio menor fetes en tot lo prnt. bienni ab dos sumes de plana quatorse liures y uuit sous — xiiij ll viij ß

mouat ab lo libre del dormitorer

Rebudas de sera
Venuda y Maig 1589

A 1 Reberem de mestre balaguer per quatre siris de capitol per soterrar samara — iij ll ß

A Reberem de mado llanas y quatre siriets — ll v ß

A 6. Reberē de Joan marti y quatre siris comūs — ll x iiij ß

A 8 y quatre siriets per soterrar mado nicolaua — ll iiij ß

A 13. Reberem del s.or lluys de sarria y quatre siris de Capitol y m.o visens farrer — ij ll x ß

A 19. Per quatre siris de fransech bernat — j ll x v j ß

A 22. y quatre siris de Capitol y soterrar mado maria de la coua escar — iij ll ß

A 24 y quatre siriets per mado Antiga — ll iiij ß

A 31 y quatre siris de capitol y Jaume sapōt — ij ll x v j ß

Dit dia venerē al s.or collandres vna lliura cādeles — ll v ß iiij

Juny

A 8. vna liura y mitja de cādeles al s.or daga — ll v ij ß v j

Dit dia del s.or canonge cerda dos lliures cādelas — ll x ß

A 28 del señor batista y dos lliures cādeles — ll x ß

A 30. del focer y quatre siris Petits — ll iiij ß

Juliol

A 6. per soterrar āgelo Angelino quatre siris — ll x ij ß

A 8. Per sotarrar 1. Paula quatre siris — ll x ß

V.a xvij ll vij ß x

creditur

A 11. de pere pescador per quatre siriets — ll b m ß
A 12. de m.º Amat per quatre siriets — ll b i ß
A 13. de m.º masager per quatre siriets — ll m ß
A 23. de m.º Rull y quatre siris — ll x n ß
A 24 del fosser per quatre siris — i ll x b m ß
A 29. del fosser per quatre siris — ll x b m ß
Dit dia de m.º balaguer per quatre siris de capitol y sa muller — m ll ß

Agost

A 2. del fosser per quatre siriets — ll m ß
A 4 del fosser per sera y dos Albats — ll x ß
Dit dia del focer y la sera de dos albats y vn cos de nou sog — ll x b m ß
A 5. de Jaume llunell y q̃tre siriets — ll m ß
Dit dia del fosser per sera de tres albats — ll b m ß b i
A 6. del fosser per sera de vn cos — ll x b ß
A 6. de my. guardia per tres cãdellas de niuersari — ll m ß
A 8. de miquel Andreu per siris — ll x i ß
A 8. del fosser per la sera de vn albat — ll b ß b i
A 9. del foçer per la sera de vn cos — ll x b ß
A 9. del focer per la sera per dos cossos — ll x b m ß
A 10 del focer per la sera de vn cos — ll x b m ß
A 10. del fosser per la sera de vn cos — ll b n ß
A 12. del fosser per la sera de vn albat — ll m ß b i
A 13. de aloy casas per la sera de vn cos — ll x b ß
A 14. del focer per la sera de vn cos — ll b ß

V.ª xb ll x ß b i

A 14 del focer per la sera de vn cos	ll	b mj ß
A 15 de t. empocta veler per la sera	ll	mj ß
A 15 del focer per la sera de vn cos	ll	x ß
A 16 del s.or canonge sorribes per per siris	ll	b mj ß
Dit dia de my guardia per quatre candelles	ll	mj ß
A 17 de vna lleuadora per vn siriet	ll	i ß
A 18 de tal carles per la sera de vn cos	ll	x b i ß
Dit dia de vn donat de s.ta elisabet per sera	ll	mj ß
Dit dia de fra.e camps per la sera de vn cos	ll	x ij ß
A 19 de vn tros de acha	ll	mj ß
Dit dia per los ciris de vn cos	ij ll	ß
A 20 Reberē per la sera de vn cos	ll	b ij ß
A 21 de m.o hieronim masip per siris de vn cos	ll	x b mj ß
A 22 del focer la sera per quatre albats vn cos	ll	x b i ß
A 23 del focer per la sera per vn cos	ll	x ij ß
A 24 de tal pareto per quatre siris	ll	x b i ß
Dit dia de la muller de joā despeix per sera	i ll	mj ß
Dit dia de mestre pallarols per quatre siris	ll	x b ß
A 25 de vn donat de s.ta elisabet per quatre siris	ll	mj ß
A 25 Reberem de m.o masia candeler trēta y sinch liures per set robas y mitja y quatre liures de Refus	xxxb ll	ß
A 26 per quatre siris per m.o march torallo b.	ij ll	x ß
Dit dia per quatre siris de mestre bernat badia per soterrar vn cos	i ll	x ij ß
Dit dia del fosser per quatre siris per vn cos	ll	x ij ß
V.a L	ll	x b mj.o ß

creditur

A 27 del señor marti per la sera de vn cos — tt xvi ß
Dit dia del focer per quatre siris — tt iiij ß
Dit dia del fosser per quatra siris per albat — tt iij ß vi
A 28 de m.º llatzer Aragones per quatre siris — i tt v iiij ß
Dit dia de m.º masaguer per quatre siris — tt iiij ß
Dit dia de m.º bernat cosso per quatre sirs — i tt iiij ß
A 29. de m.º coll per quatre siris — tt iiij ß
A 29. Reberem del monso ostaler
per quatre siris de de capitol — ij tt x ß
A 29. Per quatre siris per vn cos — tt v ß
A 30. del señor my. monfar per quatre siris — tt v iij ß
A 30 del fosser per quatre siris per dos cosos — i tt x ß
Dit dia del foser per quatre siris per albat — tt iij ß vi
Dit dia del fosser per quatre siris per vn cos — tt x v ß
Dit dia del fosser per quatre siris per vn cos — tt v iij ß
A 31. de miquel farrer per quatre siris de capitol ij tt x ß
Dit dia per quatre siris per vn cos — tt v ß
A 31. de m.º gaspar de puig mari per quatre
siris per vn cos — tt x vij ß
Dit dia de mestre lluys marti per qua
tre siris per son fill — tt iiij ß

V.º xiiij tt [illegible] ß

Credinor

Setembre

A 2 de mestre sabria costa per quatre siris	ll	iiij ß vj	
A 4 de mestre Puig per quatre siris	ll	vij ß	
A 4 del andador de s.ta per quatre siris	ll	v ß	
A 5. de m.o llemosi per quatre siris	ll	viij ß	
Dit dia per quatre candelles	ll	iij ß	
Dit dia per quatre siris per vn cos	1 ll	viij ß	
A 5. de m.o Pastor per quatre siris	ij ll	x ß	
A 7. de Ramõ tira terra per quatre siris	ll	v ß	
Dit dia per quatre candelles	ll	ij ß	
A 7 del fosser per quatre siris per dos cosos	1 ll	ß	
A 8 de m.o masague per quatre siris	1 ll	iiij ß	
Dit dia de escola tauerner pe quatre siris	ll	v ß	
Dit dia de m.o Antoni Criat de m.o s.or	ij ll	x ß	
Dit dia de m.o serda per quatre siris	ll	v ß vj	
A 9. de t. brenes per quatre siris	ll	vij ß	
Dit dia per quatre siris	ll	vij ß	
A 10. per quatre siris p vn cos	ll	x ß	
Dit dia per quatre siris per vn cos	ll	x ij ß	
Dit dia de m.o Aragones per siris	ll	iiij ß	
Dit dia per quatre siris per albat	ll	v ß	
Dit dia de manuel gualbes per siris	ll	v 2 ß	
Dit dia de my guardia per siris per albat	ll	iiij ß	
Dit dia de la señora Ponsa per siris de capitol	iij ll	ß	

V.a xvj ll x ij ß

creditur

Setembre

A 11. del s.or canõge bufill per quatre siris	ij ℔	iij ß
Dit dia del senor canõge paguera per vna lliura de candelles de mucersari	℔	iiij ß
A 12 del fosser per quatre siris	℔ ∞	ß
A 12. del fosser per quatre siris p albat	℔	iij ß vj
A 14 de m.o fransech pellisser per quatre siris de capitol	iij ℔	ß
Dit dia de m.o fransech pellisser per quatre siris de capitol	iij ℔	ß
Dit dia del fosser per sera per cos y albat	℔ ∞ ij ß vj	
A 15. del fosser per quatre siris per cos	℔ vij ß	
A 15. per quatre siris per vn albat	℔	iiij ß
A 16. per siris per dos cossos	℔ ∞ viiij ß	
A 19. per siris per dos cossos	℔ viiij ß	
Dit dia per siris per vn albat	℔	iiij ß
Dit dia del majordõ de la egipsiacas per 4 siris	℔ ∞ v ß	
Dit dia per quatre siris	℔ viij ß	
A 23. de mestre tomas p siris de capitol	ij ℔ ∞	ß
Dit dia per la sera de dos cosos	℔ ∞ viij ß	
Dit dia per sera p vn cos	℔ vi ß	
A 24 per quatre siris per vn cos	i ℔	ß
Dit dia per quatre siris de capitol	iij ℔	ß
Dit dia per la sera de dos cossos	℔ ∞ iij ß	
V.a	xxj ℔	vij ß

crediturs

A 26. y quatre siris y vn cos — ll v s

Dit dia y quatre siris y vn cos — ll v s

Dit dia y quatre siris y dos sepulturas — ll x i s

A 27. y quatre siris de capitol — iij ll

A 28. y quatre siris y vn cos — ll viij s

A 29. del fossen y quatre siris — ll v s

A 30. y sera y tres sepulturas — ll x vi s

Dit dia Reberem de m.e barnabe caba
nyas vint y set lliures y sis sous y
vn quintar y mig de Refus — xxvij ll vi s

Octubre

Al primer Reberem y la sera
y vn cos — i ll s

Dit dia y la sera de vn cos — i ll iiij s

A 3. y la sera de vn cos — i ll s

Dit dia per la sera y dos albats — ll x s vi

A 4. Reberem y siris y vn cos
y vn Albat — ll vij s vi

A 7. Reberem den Horis y quatre
siris — ll x i s

Va. xxxvij ll viij s

Creditur

A 7. Reberem den bienes y quatre siris de Capitol — iij ll ß

A 8. y siris y vn cos — ll iiij ß

A 9. de miquel estadella y vn cos — ll vij ß

Dit dia Reberem y quatre siris y quatre lluiras de niuersari venerē per la sepultura del canōge beulo — iiij ll x ij ß

Dit dia y siris y vn cos — ll x ß

A 10. per sera per vn cos — ll v ß

A 14. per sera per vn cos — ll vij ß

A 15. per sera per vn cos — j ll vj ß

Dit dia per sera y vn cos — ll x j ß

A 17. de m.º sacrista sera y vn cos — ll viij ß

A 18. de la s.ora Angela planes — ij ll x ß

A 21. Reberem de mestre tomas Rebentos y quatre siris y m.º Jutge — iij ll ß

A 21 y conposisio de sera y dos cosos — j ll j ß

A 22. per sera per vn cos — ll xiij ß

Dit dia y la sera de vn Albat — ll ij ß

A 26. per conposisio de siris — ll vj ß

Dit dia Reberem del señor Lluys de sarria beneficiat de la seu per quatre siris de capitol — ij ll x ß

V.ª xxj ll x ij ß

creditor

A 27 de mestre collarer per quatre siris — ll vmj ß
A 28. de mº tomas bori per quatre siris — ll x vmj ß
A 29. del fosser per quatre siris — ll. mj ß
A 31. de mº Puig Mari per quatre siris — ij ll ß

Noembre

A 4 del boser per quatre siris — ll x ß
A 9. de cristophol gilabert per sera — ll vmj ß
A 10 de Joan vidal fuster per siris de capitol — ij ll ß
A 12. de mõserrat llado per siris de capitol — ij ll x ß
A 14 Per quatre siris Petits — ll mj ß
A 15. Per quatre siris de capitol — mj ll ß
A 17 Per quatre siris per vna sepultura — ll vj ß
A 30 Per quatre siris Per vn cos — ll x vij ß

deßembre

A 2 de mº miro per siris de capitol — ij ll x ß
A 4 de t. fonolleda per siris de capitol — mj ll ß
A 6 de la sra. hieronima borrella per siris de Ca. — mj ll ß
A 10 per quatre siris per vn cos — ll x v ß
A 23. per quatre siris per vn cos — ll vmj ß
A 28 per quatre siris per vn cos — ll x ij ß

Janer

A 8. Per quatre siris Per vn cos — ij ll vmj ß
A 9 Per quatre siris Per vn Albat — ll mj ß

Vº xxvj ß mj ß

Mars

A 6. de mestre sala per quatre siris per vn cos — tt x iiij ß

Dit dia per quatre siris de capitol — iij tt ß

A 20 de m.o sarria y mija liures cãdeles blãques — tt ij ß b1

A 22. Per quatre siris per cos pnt de capitol per Pere claramũt — 1 tt

Abril

A 22. Reberem del señor Canonge sans per vna lliura de candelles blanques — tt b ß

A 30 Reberem de m.o vilanoua y quatre siris de capitol per antonia Pla — iij tt ß

Maig

A 9 Reberem de mij. Pineda y conposisio de quatre siris de capitol y sa sogra — iij tt ß

Dit dia Reberem y conposisio de quatre siris de capitol y rapel tort sabater — ij tt x ß

Juny

A 24 Reberem del señor Canõge Rouirola y dos lliures candelles blanques — tt x ß

A 25. Reberem de violant sans y quatre siris de capitol y lo cos pnt de sõ marit — ij tt ß

Dit dia Reberem de la germana de micer Serra y vn tros de siri y deuotio — tt iiij ß

V.a xbj tt b ß bj

creditor

Agost

A 17 Reberem de Anna serra per quatre siris de capitol per locos pnt de sõ marit — 1 ll x 1 s

Setembre

A 5. de mº martorel per dos siris per vna absolta — ll ij s

A 15. Reberem de guillem martell per quatre siris li dexarem per vn cos Pnt de capitol — ij ll s

Dit dia Reberem del señor daga per dos athas li uenerem — 1 ll x viij s

A 21. Reberem de mº lluys Piñol cau sidic per quatre siris de capitol per samuler — iij ll s

A 25. Reberem sinc sog per quatre siris per soterrar vn negra — ll v s

A 30. Reberem vuyt sog per quatre siris Petits per soterrar vna tapinera — ll viij s

Octubre

A 5. Reberem de mº taraffa beneficiat per quatre siris per la sua majordona — ll x iij s

Dit dia Reberem de Pere bendor per quatre siris per vna sepultura simple — ll x ij s

A 10. de mº Janer Argeter per quatre siris de Capitol per hisabet coscolella — iij ll s

V.º xiij ll x s

Credito

octubre

A 11. de octubre Per manament del R.nt Capitol Reberem del señor Canonge vergonyos quatre lliures quinze sous y son Per vna lluminaria li dexarem lo dia de s.t Joan de Juny — iiij ℔ xv ß

A 16. Reberem Per mans de mestre escossi per quatre siris de capitol — iij ℔ ß

A 19. Reberem de Joan Puig rodo y quatre siris comuns — ℔ x iiij ß

A 20 Reberem y quatre siris de capitol dels secristans menors y Joã navarro — iiij ℔ ß

A 25. Reberem del relotger y quatre siris de Capitol — ij ℔ xvj ß

A 29. Reberem de m.o oliba de s.ta maria per quatre siris li dexarẽ p la capella de s.t miquel y lo aniuersari del bisbe Palou — ℔ iiij ß

Noembre

Al primer Reberem del manner m.o Algas y quatre siris Liuenerẽ Pesaven de nou lliures cymitja a 2.o 4 ß liura — iij ℔ xvij ß

Dit dia Reberem y quatre candelles de niuersari y lo señor canõge bofill — ℔ j ß

A 4. Reberem de mecer serra Per lo siri de s.ta eulalia — ℔ x ij ß

V.a xx ℔ ß

Credinr

A 5. Reberem de m.º Jaume Janoues per quatre siris de capitol y la s.or hisabet molnera — ij ℔ x ß

A 8. Reberem del señor canonge caluell y quatre siris comuns — ℔ x ij ß

A 11. Reberem de m.º benus y quatre siris — ℔ x vj ß

A 17 del señor canõge vila p vna liura cãdeles — ℔ iiij ß

Dit dia Reberem del procurador del spital y los siris se posẽ lo dia dels morts y dos anys — i ℔ x vj ß

A 19. Reberem del señor canõge font y vna lliura de candeles blanques — ℔ v ß

A 30 Reberem de m.º tomas bernora y quatre siris de capitol — iij ℔ ß

creditur

Dezembre

Al primer Reberem de t. llorens gener per quatre siris de capitol — iij ℔ ß

A 3. Reberem de mado Joana Peu de llop per quatre siris de capitol — iij ℔ ß

A 5. Reberem del s.or canonge cerda per vna lliura de candelles — ℔ v ß

A 19 Reberem del señor canonge celles per vna acha li venerem — i ℔ ß

V.ª xvj ℔ viij ß

A 27 Reberem per quatre siriet per vn albat de mestre saluador — tt ij ß

A 29. Reberem per quatre siris per so terrar a Rodrigo moral sobdat de la dresana — i tt xiiij ß

Janer

A 10. Reberem de Joan garriga nou sog per quatre siris de composisio — tt viij ß

Dit dia venerē A m.º fayol quatre siris pesarē 18 tt a 2.º 4 ß per lliura valen — iij tt xvj ß

Febrer

A 12 Reberem de m.º guitart domer per quatre atxes pesaren de nou lliure per tres honse a 2.º 4 ß lliura valen — iij tt xviij ß

Mars

A 2. venerem A m.º condor major dom de la pia Almoyna sis atxes pesarē vint y sis lliures a 2.º 3 ß 8 liura valen — iiij tt xv ß iiij

Dit dia venerem Al escola de la secres tia dos siris blanchs — tt iiij ß

Dit dia Reberem de m.º collandres per quatre siris — tt iiij ß

A 8 Reberem de mossen Anglada per dos siris li dexarem per vna absolta — tt iiij ß

V.ª xv tt vij ß iiij

creditor

A 26 Reberem de m.º mas deu y quatre siris los quals paga y t. salines y ere per uncos pnt — 1 ℔ x iij ß

A 30 Per dos siris venerē Al escola — ℔ iij ß

Abril

A 3. Reberem del scola y dos trosos de siris dos sog — ℔ ij ß

A 4 Reberem del señor batista de ayerua y mitja lliura de candelles — ℔ ij ß

A 5. Reberem y quatre siris de capitol y t. burgues tintorer — iij ℔ ß

A 8 Reberem del señor canonge bofill y mitja lliura de candeles — ℔ ij ß

A 15. Reberem del scola y dos siris Petits — ℔ iij ß

A 18. Reberem del señor mcer frā sech. saragosa y lo siri de s.ta eularia — ℔ x ij ß

A 23. Reberem y quatre siris de Capitol y locos pnt de Joana Pomara — 1 ℔ x iij ß

A 25. y quatre siris y t. capero sego — ℔ x vj ß

V.a viij ℔ vij ß

creditur

A 28 Reberem de m.º Albanel calsa
ter Per quatre siris comuns ——— ll vm ß

Dit dia Reberem del fosser y la
sepultura de Pere tort mariner ——— ll x vm ß

A 30 Reberem de m.º Jaume Argu
llol Preuere Per quatre siris li
dexarem y soterrar vna majordona 1 ll x ß

Va ij ll x vij ß

Suma Universal de rebudes de sera
uenuda fetes en lo prnt bienni ab setse
sumes de plana trescentes tretsa lliures
quinse sous y dos ——— CCC xiij ll x v ß ij

Rebudes de Posesions ~~y extra ordinaris canonicals~~ en aquest bienni 1589. 1590.

A 30. de Juny Reberem de la possesio que prengue lo s.or ardiacha granellachs del canonicat del señor Canonge Aguilar — 1 ℔ x ß

A 11. de Juliol per la possesio que prengue lo s.or Sabastia saleta del canonicat de son germa — 1 ℔ x ß

A 25. de setembre Reberem per la posesio prengue lo señor Marti Joan balcels del canonicat del s.or canõge beulo — 1 ℔ x ß

A 30. de maig Per la possesio prengue lo señor gaspar codalosa del canonicat del señor Canonge Siuila — 1 ℔ x ß

A 8. de octubre per la possesio prengue lo s.or canõge vidal del canonicat del s.or Canõge codalosa — 1 ℔ x ß

A 3. de febrer per la posesio del s.or Joan miquel baldo per lo canonicat del señor monserrat molner — 1 ℔ x ß

Vera per lo manual del notari

V.a viij.o ℔ ß

Vº p lo manual del notari

A 22 de Abril per la possesio prengue lo señor Jaume farrer de la secrestia per mort del s.or don hieronim de pinos — 1 ll x ß

A 22 del dit per la possesio prengue lo señor ~~sabastia~~ tibastia mas del ardiaco nat de panades — 1 ll x ß

Vª iij ll ß

Suma Universal de rebudes de possesiõs de dignitats y canonicats fetes en tot lo prnt. bienni ab dos sumes de plana dotse lliures — xij ll ß

Rebudas extra ordinaries 1589 1590

creditur — A 17 de Maig Reberem de mestre vicens Sastre y dos couens dolens tres sog — ℔ m ß

Va. p lo libre dela caxa — A 11 de Juliol Reberem dels sacristans majors quinze lliures les quals traguerẽ de la caixa grã per donar Al señor canõge Caraps — xv ℔ ß

Va. p lo libre dela caxa — A 20 de Juliol Reberem dels sacristans majors sent y vint lliures las quals traguerẽ de la caixa Petita y dites sent y vint lliures nos donaren y gastos dels ganfanons — cxx ℔ ß

Va. cxxxv ℔ m ß

Rebudas extraordinaries 1589 1590

creditur — A 28 de Juliol 1590 Reberem del fosser quorãta sog per vna tella de la sepultura d mo molner — ij ll — ß

creditur — A 24 Reberem de mo nicolau ferrer per mix quintar de ferro vint y quatre sog — i ll — iiij ß

Va per lo libre de la caxa — A 6 de Abril Reberem dels sacristans majors sent y vint lliures las quals han tretas de la caixa petita per obs dels ganfanons — cxx ll — ß

Va per lo libre de la caxa — A 18 de Agost 1590 Reberem dels sacristans majors los or canõge font y vila sexanta nou lliures y sis sog las quals hã seruit per lo domas de tres capes las dos vermelles y la vna blanca y per las telas per aforrar — lxviij ll — vi ß

creditur — A 2 de octubre 1590 Reberem del señor Jaume Aguilar quinze liures per la lluminaria del dia de st fransech — xv ll — ß

Va per lo libre de la caxa — Dit dia Reberem dels sacristans majors sinquanta nou liures quatre sog y deu per obs dels vestimens la qual cantitat traqueren de la caixa gran — lviij ll — iiij ß x

Va ccl xvj ll xiij ß x

A 24 de octubre Reberem del señor canonge
lluys barthomeu y de m.º masdeu nou lliures
las quals pagan per m.º ~~sagimõ carreres~~ bartho
meu morer com Amajordom de la pia al
moyna las quals nou lliures son y la res
pontio q̃ la dita almoyna fa quiscũ any
al benefici primer de s.t fransech en la
seu fundat los quals tenia lo dit carrera
quant viuia cõsignat A la secrestia en
paga de major somma, ço es de 22 ll ₰ que
lo dit Restaua a deurer del temps fonch
lo dit Sacrista menor nou liures — bmj ll ₰

A 30 de gener Reberem de m.º Antoni
bossa beneficiat de la seu quoranta
lliures las quals ha donades per la
succentoria com A secrestador — xxxx ll ₰

A 31 de gener 1591 Reberem del ma
jordom de la pia Almoyna nou lliures
les quals a pagades per lo condã m.º sa
gimon carreres com a obtenint lo be
nefici primer de s.t fransech per una
consignatio q̃ feu lo dit Carreres a 5
de octubre 1588 en poder de m.º masaguer
not. de Capitol de 22 ll ₰ restaua torna
dor del temps fonc Sacrista — bmj ll ₰

V.ª L bmj ll ₰

ordinar

A 4 de Abril Reberem de m.º lluys
gauarro beneficiat de la seu dotze sous
per vna restitusio li dona vn Penident — ℔ ∞ ij ß

ordinar

Mes tenim Rebut del caritater nou
lliures y vna pensio vella de phelip
de malla canonge del aniuersari
emesper llaltra pensio nou lliures
que per lo bienni son deuuyt lliures — xviij ℔ ß

V.ª xviij ℔ xij ß

Suma Universal de rebudes extraordinaries
fetes en lo prnt. bienni ab quatre sumes de
plana quatrecentas setanta y nou lliures
nou sous y deu dines — CCCCLxxviiij ℔ viiij ß x

Rebudas dels siris de S.ta Eularia per lany

~ 1589 y 1590. ~

Reberem del señor Canonge bonet p.r dos anys	1 ℔	iiij ß
Reberem del señor Canonge spuny	1 ℔	iiij ß
Reberem del señor Canonge Roquer	1 ℔	iiij ß
Reberem del señor Canonge Paguera	1 ℔	iiij ß
Reberem del señor Canonge Caraps	1 ℔	iiij ß
Reberem del señor Canonge Caluell	1 ℔	iiij ß
Reberem del señor Canonge balçels	1 ℔	iiij ß
Reberem del señor Canonge bofill	1 ℔	iiij ß
Reberem del señor Canonge Cellers	1 ℔	iiij ß
Reberem del señor Canonge font	1 ℔	iiij ß
Reberem del señor Canonge Pla	1 ℔	iiij ß
Reberem del señor Canõge vergonyos	1 ℔	iiij ß
Reberem del señor Canonge dusay	1 ℔	iiij ß
Reberem del señor Canonge sorribes	1 ℔	iiij ß
Reberem del señor Canonge vila	1 ℔	iiij ß
Reberem del señor Canonge Sarria	1 ℔	iiij ß
Reberem del señor Canonge Rouirola	1 ℔	iiij ß
Reberem del señor Canonge Neart	1 ℔	iiij ß
V.a	xxj ℔	xij ß

Vero p.r lo numero del S.os canonies

Reberem del señor canonge Cassador — 1 ℔ m ℓ

Reberem del señor canonge Cordelles — 1 ℔ m ℓ

Reberem del señor Daga Viuer — 1 ℔ m ℓ

Reberem del S.or canõge Lluys barthomeu — 1 ℔ m ℓ

Reberem del señor canonge Prats — 1 ℔ m ℓ

Reberem del S.or canonge honofre oller — 1 ℔ m ℓ

Reberem del señor canonge Sans — 1 ℔ m ℓ

Reberem del S.or canonge Julio cordellas — 1 ℔ m ℓ

Reberem del señor canonge Satanti — 1 ℔ m ℓ

Reberem del S.or canonge Pau barthomeu — 1 ℔ m ℓ

Reberem del señor canonge Busquets — 1 ℔ m ℓ

Reberem del S.or canõge benet oller — 1 ℔ m ℓ

Reberem del señor canonge oliua — 1 ℔ m ℓ

Reberem del señor canonge Çerda — 1 ℔ m ℓ

Reberem del señor Ardracha mas — 1 ℔ m ℓ

Reberem del señor Ardiaca granollacs — 1 ℔ m ℓ

Reberem del señor canõge saleta — 1 ℔ m ℓ

Reberem del señor canõge balcels — 1 ℔ m ℓ

Reberem del señor canonge vidal — 1 ℔ m ℓ

Reberem del señor canonge baldo — 1 ℔ m ℓ

Reberem del señor canonge Zegas — 1 ℔ m ℓ

V.a xxb ℔ m ℓ

Vera per lo numero del S.or canonge

Suma Vniversal de rebudes de ciris de S.ta
Eulalia fetes en tot lo p.nt bienni ad
dos sumes de plana quaranta y sis lliures
y setse sous ——— xxxxvj ll xvj ß

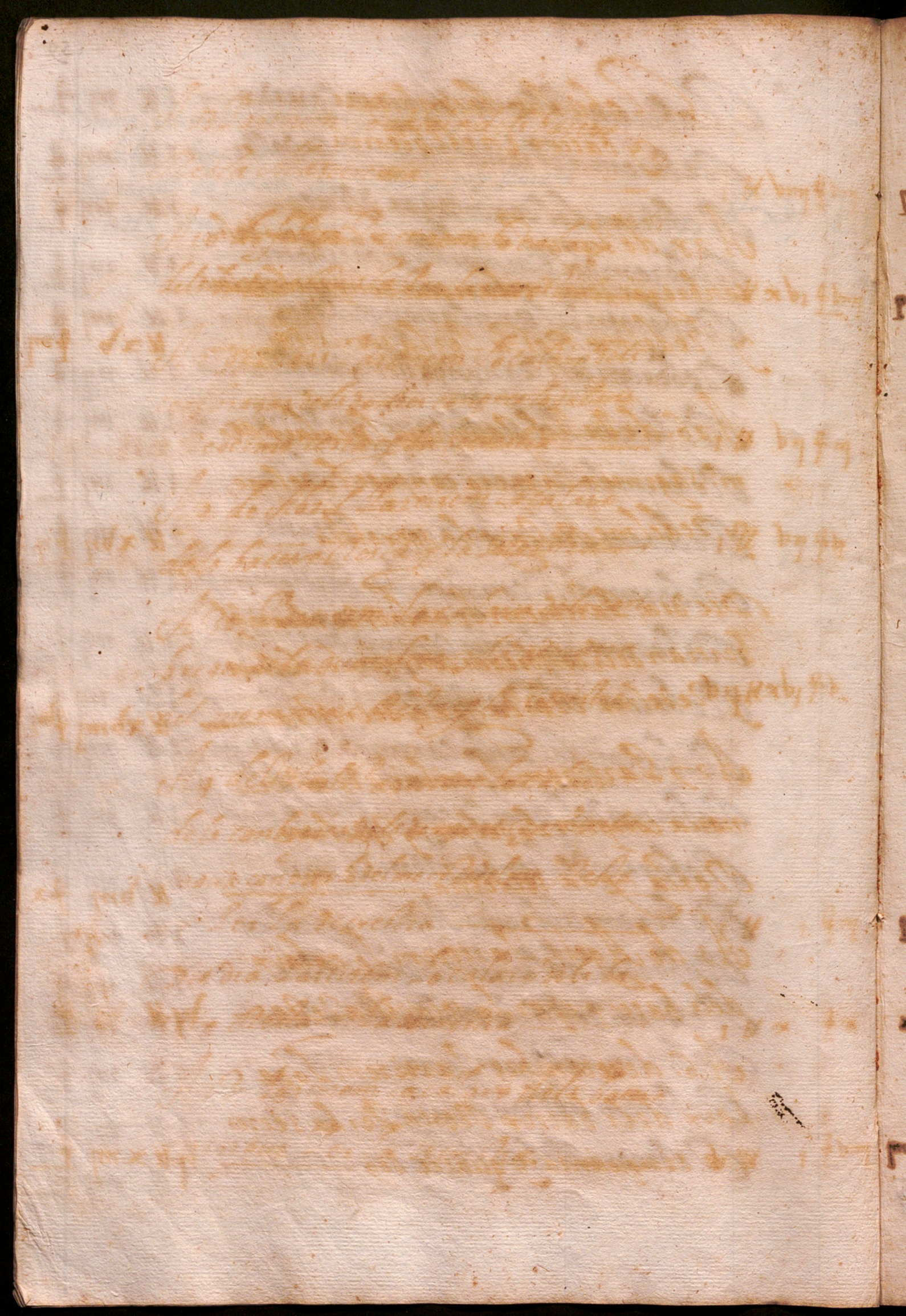

Rebudas de conbregas y bateix en est bienni

A 28. de Juny Partirem lo calaix dels conbregas de m.º vila noua conpres lo delme y redelme resta per la secrestia — ℔ xv ℔ iiij

A 26. de Juliol Partirem lo calaix de m.º Sagimon carrera conpres lo delme y redelme resta per la secrestia — ℔ xvij ℔ ij

Dic dia Partirem lo calaix de m.º miquel bertran dels conbregas conpres lo delme y redelme resta per la secrestia — ℔ xviij ℔ vij

A 27 Partirem lo calaix de m.º vila noua conpres lo delme y redelme resta per la secrestia — ℔ viij ℔ x

A 5. de Agost Partirem lo calaix dels bateix cper la secrestia resta — vj ℔ ℔

A 6. de setembre Partirem lo calaix dels bateix resta per la secrestia sinquanta y quatre sous — ij ℔ xiiij ℔

V.ª xj ℔ xiiij ℔ xj

creditur

A 13 Partirem lo calaix dels bateix
Resta Ala secrestia — 1 ℔ viij ß viij

A 10 de febrer Partirem lo calaix
dels bateix Resta Per la secrestia — ℔ xvi ß viij

A 2 de mars Partirem lo calaix dels
conbregas dels domes conpres lo delme
y redelme resta y la secrestia — 1 ℔ vij ß iij

A 9 de Abril Partirem lo calaix
dels bateix Resta y la secrestia — 1 ℔ vij ß vi

A 30 Partirem lo calaix dels con
bregas dela quaresma y la adoratio
del moniment Resta y la secrestia — vij ℔ xvi ß v

A 9 de Juliol Partirem lo calaix
dels conbregas dels domers y mº vila
noua conpres lo delme y redelme Resta
y Per la secrestia — 1 ℔ 1 ß iij

Dit dia Partirem lo calaix dels ba
teix Resta y la secrestia — 1 ℔ x ß x

A 23 Partirem lo calaix dels bateix
vingue Per la secrestia — v ℔ 1 ß viij

Vª xx ℔ x j ß v

crediner

Dit dia Partirem lo calaix de les offertes y lo calaix dels conbregas conpres lo delme y redelme vingue ala secrestia — iij ℔ v ß ij

A 20 de dezembre Partirem lo calaix de m.º vilanoua dels cõbregas y la secrestia — ℔ viij ß xi

A 3. de Janer Partirem lo calaix dels bateix Resta y la secrestia — i ℔ xviij ß v

A 25. de mars Partirem lo calaix dels bateix Resta ala secrestia — ij ℔ xvi ß vi

Dit dia Partirem lo calaix dels conbregas Resta Per la secrestia — ij ℔ xv ß iij

Dit dia Partirem lo calaix de m.º vilanoua Resta per la secrestia — ℔ iij ß x

A 24 de Abril Partirem lo calaix dels conbregas de la coresma y la adoratio del moniment conpres lo delme y redelme Resta ala secrestia — xij ℔ xvj ß iij

Vª xxiiij ℔ vj ß vj

credinos

Suma Universal de rebudes de combregas y
bateis fetes en lo prnt bienni ab tres
sumes de plana sinquanta y sis
lliures dotse sous y deu dines ——— L vj ll xij ß x

Rebudas de sepulturas Canonicals

Al primer de Agost 1599 Reberem per lo pa de la sepultura de m.º Maurisi canyelles cauller — ll — vm ß vmm

mes reberem per lo delme y redelme y lo ~~primer~~ tercer dia — ll — iiij ß vj

mes lo delme y redelme del ~~segon dia~~ capdany — ll — iiij ß iiij

mes venerem lo borel al señor canonge spuny — ij ll x ß

mes tenim rebudes las sinc canes de tela

A 12 Reberem sepultura canonical del canonge ~~suila~~ lo pa del primer dia — ll — vm ß ij

mes per lo delme y redelme del ~~primer~~ tercer dia — ll — iiij ß ij

mes lo delme y redelme del ~~segon dia~~ capdany — ll — iij ß x

mes venere lo burell al señor canonge paguera — ij ll x ß

mes tenim sinc canes de tela

A 17 de setembre 1579 Reberem sepultura canonical de m.º damia molner y lo pa del primer dia — ll — vm ß iiij

mes y lo delme y redelme del ~~primer y segon dia~~ tercer dia y capdany — ll — iiij ß

mes Reberem per lo borel conpra lo s.or canonge sorribes sinquanta sog — iij ll x ß

mes reberem la tela — ll — ß

V.a x ll ij ß j

Hera lo libre del manner el credito

Mes a 30 de octubre Reberem sepultura canonical del señor Canonge molner per lo pa — tt iij ß iij
mes Per lo terdia y capdany — tt iij ß
mes Reberem del borel conpra lo señor Canonge Sorribes — iij tt x ß
mes Reberem la tela — tt ß

A 7 de desembre 1590 Reberem sepultura canonical del señor don miquel clariana Reberem Per lo pa — tt viij ß iij
mes Reberem per lo delme y redelme del terdia — tt iij ß ij
mes Reberem y lo capdany — tt iij ß i
mes Reberem y lo borell de collor blanquinos venere al señor canonge font — iij tt ß
mes Reberem la tela — iij tt ß

A 6 Reberem sepultura canonical de m.o hieronim bonet mercader Per lo pa Reberem — tt viij ß iij
mes Per lo delme y redelme del terdia — tt iij ß ij
mes Reberem y lo capdany — tt iij ß iij
mes Per lo borel al señor canonge spuny — ij tt x ß
mes Reberem las sinc canas de tela — tt ß

Va x tt viij ß vij

Vera p lo libre del manner et creditur

Vera pro libre del manner et credit

A 24 de Abril Reberem sepultura canonical del señor canõge guillem spuny y lo Pa venut	tt	vm	ß vn
mes y lo del me y Redel me del ters dia	tt	iiij	ß iij
mes y lo del me y cap dany	tt	iiij	ß vj
mes y lo burell	ij tt	x	ß
mes Reberem sine Canes de tela	tt		ß
V.a	iij tt	vij	ß iiij

Suma Universal de rebudas de sepultures canonicals fetas en tot lo prnt. bianni ab tres sumes de plana uint y tres lliures y de nou sous — xxiij tt xviiij.o ß

Rebudas de sepulturas de beneficiat

A 4. de marg Reberem sepultura de beneficiat del señor Adria Jorba cavaller

Reberem Per lo Pa venut —— ℔ ʒiij ß iiij

Reberem per lo delme y redelme tersdia ℔ iiij ß vj

Reberem per lo delme y redelme del capdany ℔ iiij ß ij

Reberem del señor Canonge spuny Per lo burel —— ij ℔ x ß

mes Renim rebuda las sinc. canes de tela

Vera per lo libre del manner et redinor

Air de noembre Reberem sepultura de beneficiat de Pau Planes blanquer

Reberem per lo Pa —— ℔ ʒij ß vj

Reberem per lo delme y redelme del tersdia ℔ iiij ß ij

Reberem per lo ~~tersdia~~ capdany —— ℔ iiij ß vj

Reberem per lo burel de m.º brugats —— ij ℔ x ß

Reberem sinc. Canes de Roans

habentur pro Universali V.ª vj ℔ xiij ß ij

Rebudas de sepulturas
de beneficiat

A 4. de maig Reberem sepultura de
beneficiat del senor Adria Jorba cavaller
Reberem per lo Pa venut ——— lt bij ß iij
Reberem per lo delme y Redelme tersdia lt iij ß vj
Reberem per lo delme y Redelme del capdany lt iij ß vj
Reberem del senor Canonge spuny per lo
buzel ——— ij lt x ß
mes Terrim Rebuda las sinc. canes de tela

Ar de noembre Reberem sepultura
de beneficiat de Pau Planes Flanquer
Reberem per lo Pa ——— lt bij ß vj
Reberem per lo delme y Redelme ——— lt iij ß vj
Reberem per lo ~~tersdia~~ capdany ——— lt iij ß vj
Reberem per lo buzel de m.o Fougats ——— ij lt x ß
Reberem sinc. canes de Coans

Datas ordinaries
Maig 1589

A 2. donarem al escola per dos quartons de oli — ll v ß

A 3. dia de s.ta creu Roses per lo Salamo — ll x ß

mes per coto per dit salamo — ll iij ß

A 9. donarem A la señora Joana sabatera trenta y sis sog per vuyt dotzenas de tojas y vuyt dotzenas de ramallets y set tojas grans y lo señor bisbe y cosellers albarañ car. i. — i ll x v i ß

A 10. dia de las lledanies donarē al predicador qui Predica A s.t miquel — ll viij ß

Dit dia donarem als qui aportarē los ganfanons los tres dias de las lledanies — ll v i ß

A 11. dia de la assentio y la misa matinal de s.ta eularia canors y orga — ll iij ß viij

A 14. dia de la spina donarem al organista y manxador y la misa de s.ta eularia — ll i ß iiij

A 17 donarem a paula aromina per ferneta la roba de la secrestia y posar los paramēs — ij ll i ß ij

albara en car. i.

A 18. octaua de la sentio al organista y manxad per la misa de s.ta eularia — ll i ß iiij

V.a — v ll x v ß vj

V.a p. albara

credihir

A 19. despenerem per la festa de st. iuo donat als canonges sis dines y als beneficiats quatre — ij ll xvi s viij

Dit dia donarem a deu pobres sis dines a quiscu per arnau de busquets — ll v s

A 21. dia de st. iniquagesma despenerem per la misa matinal orga y cantors compresa lo ferta — ll iij s viij

A 22 segon dia de pasqua donarem al predicador — ll viij s

A 23. donarem a predicador — ll viij s

A 24 als qui aportarem los gafanons lo disapte de pasqua a la profeso — ll s vi

Dit dia donarem a nen mes per possar y lleuar la lluminaria dels tres dias de pasqua — ll viij s

Juny

A primer dia de corpus per ginesta — ll i s

A 3. donarem a floris per espolsar los tapits — ll ij s

A 7 donarem per sinc sermons entre las octauas de corpus sis reals per sermo — iij ll s

A 9. donarem a m.o lloscos per sent sin quanta neulas per la remada de corpus albarec. — ll vi s

Dit dia donarem als qui ajudarem en paliar y desapaliar la octaua de corpus — iij ll xviij s

mes per clauells y flos per la custodia lo dia y octaua de corpus — ll iiij s vi

Dit dia donarem al escola per la en remada de corpus trenta y sis sog — i ll xvi s

V.a xiij ll xvij s iiij

predicador

V.a y albora

Dit dia donarem Am.º miquel monjo y lo
port de la creu major lo dia de corpus y octaua — 1 ℔ ij ß
alb. en car. 2
Dit dia donarem als qui aportaren los gan
fanons lo dia y octaua de corpus — ℔ vi ß
A 11. donarem al escola per rama y s.t honofre — ℔ ij ß
A 19. donarem Amado Joana sabatera y
los rams del dia y octaua de corpus y la cus
todia al bara en cartes — 2 — ℔ xv ß
A 23. donarem al señor canonge beulo y
lo salari y mija anada cõ a sacrista major — iiij ℔ x ß
alb. en car. 2
A 24 donarẽ al predicador y lo sermo de s.t Joã — ℔ viij ß
Dit dia y tocar la vella de s.t Joã als mõjos — ℔ ij ß
dit dia y posar la lluminaria y lleuar — ℔ ij ß
A 27 donarem Am.º masaguer not.y de capi
tol y la paga de s.t Joan — alb. en car. 2 — iij ℔
Dit dia despenerem y lo aniuersari de
Anna gana giponera donant a quiscun
canonge vn sou y als beneficiats preueres
sis dines y als no preueres y condutius tres
als monjos y los tochs set sog es tot — v ℔ xv ß iij
A 28. donarem Am.º lluys de purgma
ri y son salari de sindic y per s.t Joã de Juny
vint sog Albara en cartes — 3. — 1 ℔ ß
Dit dia donarem Al señor canonge spuny
per lo salari de sacrista major per la paga de
s.t Juan de Juny — iiij ℔ x ß

Vª per albarans et credidit

Vª xxj ℔ xij ß iij

A 29. donarem als qui Aportaren los ganfa
nõs al dia de s.t Pere a la profeso —— ll 1 ß

Dit dia donarem Anen mas per possar y le
uar La lluminaria lo dia de s.t Pere —— ll v 1 ß

Juliol

A 2. dia de s.ta elisabet despenerem per La
misa de s.ta eularia cãtors y orga cõpresa la offerta — ll iiij ß ij

A 8. donarẽ al escola per la rama per la trans
latio de s.ta eularia —— ll v 1 ß

A 9. dia de La translatio de s.ta eularia des
penerem per la misa matinal de s.ta eularia — ll v ß

Dit dia per pomes clauells murtra per en
remar lo Altar de s.ta eularia —— ll xviij ß iiij

A 11. donarem Al señor canõge caraps com
a protector dels miños quinze lliures y son
per La paga de s.t Joã de Juny Albarã cartas 3. — xv ll ß

A 21 donarem A paula aromira bogadera de
La casa Per roba hafeta neta albarã c. 3 — 1 ll vij ß viij

Dit dia donarẽ A m.o sagui per lo selari
de maig y Juny albara en cartas 4 — iiij ll iij ß iiij

A 24 donarẽ a catarina cases per los polluillos
y aigua al mescada per s.ta creu albarẽ c. 4 — ll x v 1 ß

A 25. donarẽ als qui diguerẽ la misa a las
verges per las s.ra vasiana cãtors y orga —— ll xiij ß

A 28. despenerẽ per lo aniuersari de bernat cor
bera ardiaca y canõge donant als canõges
vn sou y als 6. p.res sisdines y no preueres 4 y cõductius 3.
y per los tochs estot —— iiij ll x 1 ß ij

V.a per albarans et creditur

V.a xxviij ll xj ß viij

Agost

As. donarem A m.º sagui monjo y sō salari quoranta y vn sou y vuyt dines y lo mes de Juliol Albara en cartes — ij ll i ß viij

A 11 dia de nr̄a senora y la misa matinal de s.ta eularia contors y orga — ll iij ß viij

A 16 als qui aportarē los ganfanons a s.t Roch. — ll iiij ß

Dit dia al qui aporta las cadiras — ll i ß

A 16. al qui posa y lleua la lluminaria de nostra senora — ll vi ß

A 18. despenerē per lo aniuersari de fransech vriell — i ll xvij ß vij

A 20. al organista y manxador dominica infra las octauas de nr̄a senora — ll i ß iiij

A 28. dia de s.t Agusti y la misa matinal y los cantors organista y los del altar — ll xvi ß

mes donarem Al scola y la roma — ll ij ß

Setembre

A 8. donarē anen mas y lomar y lleuar la lluminaria de nr̄a senora — ll vi ß

Dit dia y la misa de s.ta eularia — ll ij ß viij

A 11 despenerem y lo aniuersari de philip de malla canōge donant als canōges vn sou als beneficiats sis dines als conductors y beneficiats Jouens quatre dines — iij ll ij ß ij

v.º viij.º ll iiij ß j

Ll.ª per albara

creditur

Octubre

A 3. despenerem per lo aniuersari del canonge gilet donant als canonges vn sou y als beneficiats sis dines per tot — ij ll xvj s viij

A 23. despenerem per magranes y flos per la translatio de s.ta eularia — ll vij s

Dit dia per la misa de s.ta eularia — ll ij s

A 24. donarem A la bogadera per fer neta la roba de la casa — 1 ll iiij s

Desembre

A 8. dia de la conseptio per la misa de s.ta eularia — ll iij s

A 8. donarem A mestre cabirol per les estores y cordes vuyt lliures vn sou y quatre Albara en cartas — 6 viij ll 1 s iiij

A 10. donarē A m.o pere baro per lo salari de monjo per tres mesos Agost setēbre y octubre Albara en cartas — 5 vj ll v s

A 10. donarē a m.o Antoni mōjo per lo salari de mōjo per lo mes de noembre albara en cartas — 6 ij ll 1 s iiij

A 10 donarē A mestre mas per posar y lleuar la llaminaria de nr̄a s.ra desperança — ll vj s

A 24. comprarē tres sentes neulas per los rollos per la festa de nadal — ll viij s

mes vna Roba de carbo — ll ij s

Vª per albarans et creditur

genere

Vª xxj ll xvj s

A 12 de gener donarem a pere baro escola major de ... un ... no ... lo salari de escola per temps de ... mesos y de ... dia ... albara cartes 8 — ℔ j ß viij

A 8. de gener donarem a nen folores per posar y lleuar y ensendre las festas de nadal los rollos — ℔ viij ß

A 20. donarem als qui aportaren los ganfanons Asant sebastia per la profeso — ℔ ij ß

Fabrer

A 1. donarem Amiquela vinals per ferneta la roba de la secrestia — ℔ xiij ß

mes a 6. donarem Am.º Anthoni monjo per lo salari de dos mesos desembre y janer albara en cartes — iiij ℔ iij ß iiij

A 9. per vna liura de fill per enpaliar la festa de s.ta eularia — ℔ ij ß iiij

A 10. despenerem per la enremada de les cordes y per la reixa y cura per dita raxa — ℔ x ij ß

A 11. donarem Al escola per dos quartos oli — ℔ b ß

Dit dia vigilia de s.ta eularia per las cõpletas — ℔ xiiij ß

A 12. per la misa matinal de s.ta eularia — ℔ viij ß

A 14. trobam Auer despes per ponsems y pomes y altra fruyta per la festa de s.ta eularia — b ℔ ß

Dit dia donarem Al bastaix aporta la tapisaria per la festa de s.ta eularia — ℔ x ß

Dit dia als qui ajudarem Anpaliar y desanpelliar — i ℔ x vi ß

Vª xxiiij ℔ x vj ß b

A 15. donarem A m.º Planes y lo port dels ganfanons lo dia de s.ta eularia — ℔ 1 ß

A 20. donarem A mestre hieronim vaser y sis mesos y la vasaria y als albara. 9 — 1 ℔ x b 1 ß

A 17 despenerem y lo aniversari de Anna Gana donant als canõges vnsou als beneficiats preueres sis dines als no preueres y condutius tres — ij ℔ b ß

Mars

A 2 donarẽ al scola y dos quartons de oli — ℔ b ß

A 7. donarem A m.º Planes y lo salari de mõjo y lo mes de fabrer albara — 10 — ij ℔ 1 ß viij

A 10. primer disapte de coresma y las conpletas de s.ta eularia — ℔ b 1 ß iiij

A 20. donarem Al escola y holi — ℔ b ß

A 12. donarẽ Amiquela viñals y fer neta la roba de la casa albara — 10 — 1 ℔ x iij ß

A 17. segon disapte de coresma despenerem y las conpletes de s.ta eularia — ℔ b 1 ß vij

A 24. terser disapte de quaresma y las conpletes de s.ta eularia — ℔ b 1 ß iij

A 25. vigilia de nr̃a señora y las conpletes de s.ta eularia — ℔ b iiij ß iiij

V.º viiij ℔ x b ß ij

V.º per albarans et creditur

A 25. dia de nr̃a señora y la misa matinal
de s.ta eularia cõpresa la offerta —— ll iiij ß ij
Dit dia donarem A verdaguer per posar
q̃ leuar la lluminaria dels rollos —— ll v i ß
A 31. despenerẽ per los cõpletas de s.ta eularia ll v i ß ij

Abril

A 4 comprarem de m.o granada quarãta
bruts. de palma y vint palmisses
costa nou lliures albara en cartas —— 11 —— viij ll ß
A 5. donarem A Jaume Prat scola major
per dos mesos y vuuyt dia a 2.o setze lliures
per any albara en carts —— 11 —— iij ll ß
Dit dia donarem A m.o bernat ricart
monjo y lo salari y mes de mars albara —— 11 —— ij ll i ß viij
A 7 despenerẽ y les conpletes de s.ta eu-
laria —— ll v i ß iiij
A 10. donarem A m.o Joaquim Petit y
vuyt brots de palma albara —— 12 —— ll x ij ß
A 14. per les conpletes de s.ta eularia —— ll v i ß viij
Dit dia donarẽ A t. tolosa y dos rams
de llorer y oliuera y los campanas —— ll v ß
A 15. dia dels rams donarẽ y lo sermo —— ll viij ß
Dit dia donarem als qui aportarẽ los gãfanõs —— ll i ß
A 19 per dos dotzenas ramallets y los s.t sagramẽt ll ij ß

N.a per albarans et creditur

N.o xvj ll xviij ß

Dit dia comprarem mix quarter de vi blanc
y lo conbregar los s.ors canonges y b.ats en lo altar major — tt ij ß vj
A 21 donarem Amestre flix per lo fer
lo munimēt y estrenyer las cāpanes albara — 12 — vj tt xvij ß
mes trobam hauer despes per lo sopar
se dona Als qui ajudaren lo diulluns
sant a fer lo munimēt y tot — ij tt xvij ß ij
mes donarem Als qui ajudaren a fer
y desfer lo munimēt tres bliures sus sog — iij tt vj ß
Dit dia despenerem per les conpletes
de s.ta eularia donāt doble Als cantors — tt x ß
dit dia als qui aportarē los ganfanons
a las fons — tt j ß
A 22 dia de pasqua y la misa de s.ta eularia — tt iij ß ij
A 23 al escola y dos quartons holi — tt v ß
A 23 segon dia de pasqua y lo sermo — tt viij ß
A 24 ters dia de pasqua y lo sermo — tt viij ß
dit dia donarem als qui aportarē los
ganfanons las tres festas de pasqua — tt j ß vj
A 25 donarem Al mestre de cant y lo
portar la llanterna al cor y per las
conpletes de s.ta eularia albara — 13 — ij tt x ij ß
A 30 donarem Al canonge spuny y
lo salari de sacrista major albara — 14 — iiij tt x ß

Vo. xxij tt ij ß iiij

Vo. per albarans et creditur

Dit dia donarem A mestre mas y posar y
lleuar la lluminaria los tres dias de pasqua — ll vm ß

Dit dia donarem A bartomeu torres y espol
sar los tapits del monimen — ll iiij ß

Maig 1590

A 3. y roses y lo salamo lo dia de s.ta creu — ll xiij ß

Dit dia y coto y dit salamo — ll iij ß

A 4. donarem A m.o bernat icart monjo
y lo salari y mes de Abril albara — 14 — ij ll i ß vm

A 5. donarem A m.o lluys ferran y so
nar los cōpletes de s.ta eularia e la coresma — 15 — ll v ß

A 7 donarem a pere casa noriet y los
Remalletes de s.ta creu albara — 15 — i ll xv ß

A 9. donarē A mon señor quoranta
vuyt lliures de refus y son del primer
de maig 1589 fins al darrer de Abril
1590 albara en cartas — 15 — ll ß

Dit dia Al scola y oli — ll v ß

A 13. donarem A pau s.t genis y los poms
del siri Pasqual y poms y la caixa del moni
ment albara — 15 — i ll vi ß

A 15. donarē A mado moles bugadera de
la casa y la roba afetaneta albara — 16 — i ll vi ß iiij

V.o viij ll vij ß

Va per albarans et creditur

A 29. despenguerē per la festa de s.t iuo donāt als canonges sis dines y als beneficiats quatre dines — ij ℔ viij ß viij

Dit dia donarē a deu pobres — ℔ v ß

A 26. donarem Al señor Canōge caraps quinze liures per la paga de nadal com a protector dels minyons albara — 16 — xv ℔ ß

A 26. despenerem per lo aniuersari de fransech vriols beneficiat donant als canōges vuyt dines y als beneficiats quatre — iij ℔ xiij ß viij

A 30 dia de les lledanies donarē al predicador predica a s.t miquel — ℔ viij ß

A 31. dia de la asentio per la misa matinal de s.ta eulari cantors y orga — ℔ iij ß iiij

Juny

A 2. donarem A fransech valldaura per natajar las picas albara — 16 — ℔ v ß

Dit dia donarē Als qui Aportaren los ganfanons los tres dias de las lledanies — ℔ vj ß

A 3. donarē Al scola per oli — ℔ v ß

A 6. donarem A m.o Pere perull mō 10 per lo salari y mes de maig Albara — 17 — ij ℔ i ß viij

A 7. donarem Al organista per sonar a s.ta eularia lo cap de octaua de la sētio — ℔ i ß iiij

N.o xxiiij ℔ xviij ß viij

N.o per a Barans et credit

A 8. donarem Alscola p la rama sinquo
gesma sis sos ——— ll vi ß

A 9. vigilia de sinquogesma donarē als qui
aportarē los ganfanons alas fons ——— ll ß vi

Dit dia Alscola p oli ——— ll v ß iiij

A 10. dia de sinquogesma p la misa matinal
de s.ta eularia conpresa la offerta ——— ll iij ß iiij

A 11 donarem Apredicador segō dia de pasqua ll viij ß

A 12. lo terser dia de pasqua al predicador ——— ll viij ß

Dit dia donarē anē mas p Possar y lle
uar la lluminaria los tres dias de pasqua ——— ll viij ß

A 17. donarē Alseñor canōge Casador nou
liures las quals Prengue p lo llector fra
truxillo Albara ——— 17 ll viiij ll ß

A 19 donarem Amargarida moles p la
roba feu neta p a corpus albara ——— 18 ll xvi ß viij

A 21. donarem Amestre serra p quane sē
tes neules de sucre p la ē remada de cor
pus albara ——— 18 ll x v ß

A 22. donarē Als qui aportarē los gan
fanons ala profeso de corpus ——— ll vi ß

A 23. donarē Als.or canōge vila lo salari
de s.t Joan de Juny cō a secrista major ——— 18 ll iiij ß

A 24 donarē Alpredicador que predica
lo dia de sant Joan ——— ll viij ß

V.t xviij ll x v ß x

Mr. per allarans et credimus

Dit dia donarem Al señor canonge fonte sacris-
ta major per la paga de s.t Joan de Juny albara — 17 — iiij ll x s

A 27. donarem a floris per espolsar los tapits
que seruirel lo dia y octaua de corpus — ll iiij s

Dit dia per sinc. sermons ha dexat lo señor
canonge spuny a 2.o sis reals per sermo per la
octaua de corpus tres lliures — iij ll s

Dit dia donarem A m.o fayol sindic de
capitol per la paga de s.t Joan de Juny albara — 19 — 1 ll s

Dit dia donarem A m.o Jaume mota
escola major per tres mesos y diuuyt
dias a seruir la escolania quatre liu-
res quinse sous y set — albara — 20 — iiij ll xv s vij

A 28. donarem Als qui ajudarē a enpaliar
y desempaliar lo dia y cap de octaua
de corpus — iij ll xv 1 s

Dit dia donarem Als qui aportaren
los ganfanons lo dia de s.t pere a la profeso — ll 1 s

A 30. donarem A mestre mas per posar
y lleuar la lluminaria lo dia de s.t Joan y s.t pere — ll viij s

Juliol

A 2. dia de s.ta elisabet per la misa mati-
nal de s.ta eularia cantors y organista — ll v s iiij

Dit dia donarem A m.o Pere Perul mojo
per portar la creu major lo dia y octaua de
corpus Albara en cartas — 20 — 1 ll ij s

N.o xviiij.o ll j s xj

Vna per albarans et credenir

Dit dia donarem A hieronima Pla per los Ramalletes serairé per la custodia albara — 20 — ll x v ß

Dit dia donarem a Joan valluter per la enramada del dia de corpus albara — 20 — i ll x vi ß

Dit dia al escola per dos quartons oli — ll v ß

A 6. donarem Al scola per la rama del dia de la translatio de s.ta eularia — ll vi ß

A 8. dia de la translatio de santa eularia per la misa matinal cõpresa la offerta — ll iiij ß iiij

mes despenerem per dita festa per pomas clauells y murtra — ll x viij ß

A 9. donarem A mestre mates loba del per lo cartell del siri pasqual sinc sog y quatre sog per vn espolsador per lo altar major — ll viij ß

A 12 donarem Al escola per oli — ll iiij ß viij

A 16 donarem A m.o Pere perul mõjo per lo salari y mes de Juny albara — 21 — ij ll i ß viij

A 18 donarem Al fosser per tocar la campana de la vasaria del primer de noẽbre de 1589 fins lo darrer de Abril 1590 trẽta y sis sog y sis sog per aJudar a desempaliar lo moniment y quatre sog per fernetes las crismeras y sinc sog per vna carraga de cals per tapar los carners que tot prensumma — albara — 21 — ij ll x i ß

V.o viiij.o ll x ß viij

V.a per alba rans et credidit

A 23. despenerem per lo aniuersari de bernat
corbera Ardiaca de panades donant als ca
nonges vnsou y als beneficiats preueres
sis dines y no preueres quatre als codutius
tres y als tochs set sog — ℔ xvm ß iiij

A 25. dia de s.ta anna digue la missa de las
verges diaca y sub dia y cantors — ℔ x 2 ß

Dit dia donarē als monjos per tocar la
vella la vigilia de la magdalena — ℔ ij ß

A 26. donarē Amado margarida mo
les bugadera per fer neta la roba de la co
resma y altra roba de la secrestia albara — 22 — iij ℔ iiij ß viiij

Agost

Al primer donarem Am.o Pere Perull
monjo per lo mes de Juliol per son solari
albara en cartas — 22 — ij ℔ 1 ß vm

A 14. donarē Als cola per la rama
de nr̄a s.ora — ℔ vi ß

A 15. dia de nr̄a señora per la missa de s.ta
eularia cātors y orga cōpresa la offerta — ℔ iiij ß vj

Dit dia Als qui aportarē los gafanons — ℔ 1 ß

A 16 donarē als qui Aportarē los
ganfanons A sant Roch — ℔ iiij ß

Dit dia donarē A mestre mas per posar
y lleuar la lluminaria lo dia de nr̄a s.ora — ℔ vi ß

V.o per albarans et credines

V.o xij ℔ xviiij ß iij

Diumenge infra octauas de nr̃a señora
p la misa matinal de s.ta eularia orga y mãxador — tt 1 ß iiij

A 19. donarem Al señor canõge caraps
com Aprotector dels miños quinsellier
res y sõ p la paga de s.t Joan de Juny Albana 23 — xv tt ß

A 21 donarẽ Amado margarida mo
les bogadera p roba hafeta neta alba 23 — tt xvi ß vi

Dit dia donarẽ Al scola p oli — tt iiij ß viij

A 28. donarẽ al scola p oli — tt iij ß

A 28. dia de s.t Agusti donarẽ al scola p
Rama y sos trebals — tt iiij ß

Dit dia p presechs pomes y murtra
mes p la misa matinal p los s.ors
canõges diguerẽ la misa y lo ensẽsee
y los miños ab canallobres cantors
y orga p tot — tt xviij ß

mes Al predicador — tt viij ß

Setenbre

A 7 donarẽ Al scola p oli — tt v ß

A 8. dia de nr̃a señora p la missa de
s.ta eularia cãtors y orga — tt iiij ß ij

Dit dia Al scola p la rama — tt vi ß

A 9. dominica infra las octauas de nr̃a s.ra
p la misa matinal de s.ta eularia orga y mãxador — tt 1 ß iiij

V.o xviij tt xviij ß

Nota al barano

Creditura

A 11. donarem A m.e Pere Perull monje
y son salari y mes de agost albara — 24 — ij ll 1 ß viij
mes donarē al dit y honze dias servi
del mes de setembre albara — 24 — ll xiiij ß
mes dit dia li donarem per lo port de
la creu major lo dia de nra señora de
Agost Abara en cartas — 24 — ll x 1 ß
Dit dia donarē A nen mas y posar
y lleuar la lluminaria lo dia de nra s.ora — ll vi ß
A 12. donarem Al scola y la rama
de s.ta creu — ll vi ß
A 15. donarem A la señora Cases y
los Poluillos y aigua al mescada y
lo dia de s.ta creu de maig Albara — 25 — ll xvij ß
A 30 donarem A Joan Robio sastre
y catorze Jornals a 2.o dos sog y sis
y Jornal Albara en cartas, 26 — 1 ll xiiij ß vi

Octubre

A 6. donarem Al scola y oli — ll v ß
Dit dia y la misa matinal de s.ta
eularia cantors y orga — ll iiij ß vi
A 7. als quia portarē les ganfanōs lo dia
del angel custodi — ll 1 ß
A 22 donarem A margarida moles bogade
ra de la casa y roba afeta neta albara — 25 — ll xviij ß

Ps. vij ll xvij ß viij

Nota per la Albaras de creditar

A 11. despenerem per lo aniuersari de phe
lip de malla canonge donant als canonges
vnsou als beneficiats sis dines als no
preueres quatre als cōdudius tres per los
tochs y offerta ques per tot —— b ll x ij ß iij

A 19 despenerē per lo aniuersari de
Joan gilet canonge donant als ca
nonges vnsou als beneficiats sidines —— iiij ll x i ß vi

Dit dia donarem Al scola per oli —— ll v ß

A 23. donarem Al scola per la rama
de la translatio de s.ta eularia —— ll vi ß

Dit dia per Pomes y murtra —— ll xviij ß vi

Noembre

A 3. donarem Al scola per la rama de s.t seuer —— ll vi ß

A 6. als qui aportarē los gāfanōs dia de s.t seuer —— ll i ß

A 13. donarem a fransech. abello nou lliu
res y tres sous per la primera doma y son per
la paga de tots sans del any 1589. y 1590
que per quiscū Any son quatre lliures
honze sous y sis —— albara —— 27 —— viij ll iij ß

A 15. donarem Amado moles per roba
ha feta neta per la casa albara —— 27 —— ll x vi ß

A 17 donarē Al scola per la rama per lo dia
de la edificatio —— ll vi ß

A 19. dia de la edificatio de s.ta eularia per
la misa matinal cantors y orga —— ll iij ß vi

Vª per albarans et credinor

s. xxij ll x j ß ij

A 21 dia de la presentatio de nra señora y la
misa matinal de s.ta eularia cantors y orga — ll iiij s

Dit dia donarē al predicador — ll x ij s

A 21. donarem al señor canōge ~~bertetner~~ Frit y beneo
oller y lo salari de Archiuer ~~y nadal y sgo~~ p. 8.t Joa de 1589
y nadal de 1590 alb en cas 27 — ij ll x s

dit dia al scola y oli — ll v s

A 26. donarem al señor canōge Roger
y al señor canōge Prats y la audicio
del bienni qui comensa al primer de
maig 1589 y fini en Abril 1590 — 28 — viij ll s

Dessembre

A 3. donarem a mado Joana Peu de
llop muller de hieronim Peu de llop
fosser condam y la mitja anada de
la vasaria q comensa al primer de
maig 1590 fins lo darrer de octubre de
dit any trenta sis sog y dos sog y sis y
vna quartera de cals albara — 28 — 1 ll x viij s vj

A 8. dia de la conseptio y la misa ma
tinal de s.ta eularia — ll iij s vj

A 15. cap de octaua y la misa de s.ta eularia — ll 1 s iiij

A 16. donarē a mestre capirol esparter
y la maytat de los estores vuyt lliu
res y quatre lliures quinse sog y vna
estora ha feca y la secrestia y cordes albara 28 — xij ll xv s

V.a p albarans et creyner

V.a xxvj ll viij s iiij

A 18. dia de nr̃a señora desperança y la misa matinal de s.ta eularia cantors y orga — tt iiij ß vj

Dit dia donarem anen mas y posar y lleuar la lluminaria de nr̃a señora desperãça — tt vj ß

A 18. donarem Al scola y oli — tt v ß

A 21 donarem Al señor canõge vila y lo salari de sacrista major y la paga de nadal Albara — 29 — iiij tt x ß

A 24 cõprarẽ mix quintar de carbo y lo foguer — tt iij ß

A 24. donarem A m.o fayol sindic de capitol y la paga de nadal albara — 29 — i tt ß

Dit dia donarẽ A m.o Larthomeu bofill notj de capitol nou lliures y son y nadal 1590 y s.t Joan 1590 y nadal 1591 q̃ son tres pagas albara — 29 — viiij tt ß

A 25. dia de nadal y la misa matinal cantors y orga cõpresa la offerta — tt iij ß iiij

A 28. donarem A mestre mas y posar y lleuar la lluminaria las festas de nadal — tt x ß

Dit dia donarem Al predicador que predica lo dia dels innocens — tt viij ß

A 30. diumenge infra las octauas de nadal per la misa matinal de s.ta eularia y orga — tt i ß iiij

A 21. donarẽ al s.or canõge font y lo salari de sacrista major y la paga de nadal albara 29 — iiij tt x ß

v.a per albarans et creditur

v.a xxj tt j ß ij

A 31. donarem A m.º trullas y a m.º flix
monjos vint y set sog y vuyt y son
de dotze de dezembre fins lo derrer de dic
mes y sis lliures y sine sog y los me
sos de octubre noembre desembre a 2.º lo
mes ij tt i ß viij que tot pren la summa
de set lliures dotze sog y vuyt albara 30 — vij tt x ij ß viij

gener

Al primer dia de capdany donarē Al canōge
fonc per lo sermo — tt viij ß
A 6. dia dels Reys y la missa de s.ta eula
ria cantors y orga cōpresa la offerta — tt iiij ß
Dit dia donarē Al predicador — tt viij ß
A 13. cap de octaua dels Reys donarem
al organista y al manxador — tt i ß iiij
A 16. donarē Ana margarida moles bu
gadera de la casa y fer neta roba albara 31 — i tt x ij ß v
A 20. donarem Al scola y oli — tt v ß
A 22. als qui aportaren los ganfanons
a la professo de s.t Sabastia — tt ij ß

fabrer

Al primer donarem Al scola y la ra
ma de nr̄a senora de fabrer — tt v i ß
A 2. donarem A m.º valenti trullas mōjo
y son salari y mes de Janer albara 32 — ij tt i ß viij

V.ª — xiij tt j ß j

V.ª p. albarans et creditur

A 10. donarem Alscola y la rama de s.ta eularia — tt b2 ß

A 11. despenerem y las conpletas de s.ta eularia — tt x n ß iiij

A 12. dia de s.ta eularia y la misa matinal cantors y orga — tt b ß b2

mes trobam Auer despes y pomes ponsemps

y llimons de satallia y altra cosas — iiij tt x ij tt

mes donarem Als qui aportarem los

draps y empeliar ils tornaren — tt x ß

mes y Paper morat y vermell y or barbari

coto y verdura y la reixa de s.ta eularia — 1 tt x iij ß

mes y los qui ajudaren Aempaliar y

desampaliar — ij tt b iij ß

A 14. donarem Am.o Serra y quatre setes

neulas y posar als rollos y nadal albara 32 — tt b iij ß

A 16. donarem Alscola y oli — tt b ß

A 17 entre las octauas de s.ta eularia y la

misa de s.ta eulari al organista y mançador — tt 1 ß iiij

Mars

A 2 y les conpletas de s.ta eularia — tt b 1 ß b2

A 6. donarem Am.o valdaura y fer netas

las picas de les verges albara 33 — tt b ß

Dit dia Alscola y dos quartos de oli — tt b ß

A 9. donarem Amargarida moles bugade

ra y fer neta la roba de la secrestia 33 — 1 tt x ij ß vj

Dit dia Per les conpletas de s.ta eularia — tt b 1 ß b iij

V.a xiij tt x vj ß x

V.a per albarans et creditur

A 9. donarem Al señor Canonge Caraps
protector dels escolans quinze lliures
y la Paga de nadal Albara — 33 — xb ll ß

A 12 donarem A mº valanti trullas
mojo y lo salari y mes de febrer — 33 — ij ll 1 ß viij

A 15 als qui aportarẽ los gãfanos a sta madrona ll iiij ß

A 16. y las conpletas de sta eularia ll vij ß iiij

A 20 al scola y dos quartons de oli ll v ß

A 23. donarem Al scola y la rama
de nra señora de mars ll v 2 ß

Dit dia y las conpletas de sta eularia ll vij ß ij

Diumenge vigilia de nra señora de
mars y las cõpletas de sta eularia als cãtors doble ll x ß

A 25. dia de nra señora y la misa ma
tinal de sta eularia ll iiij ß vj

Dit dia Anẽmas y posar y lleuar la
lluminaria de nra señora ll v 2 ß

A 30 Per las conpletas de sta eularia ll v ß vj

Abril

A 2. donarem A fra gomar abat descarp
vuyt lliures y catorze sog y vna sort
de palma Albara en cartas — 34 — viij ll x iiij ß

A 7. donarem A Joan serra esparter y
vint y vuyt brots de palma sis lliures
y dos sog Albara — 34 — v 2 ll ij ß

Vª xxxiiij ll xiij ß ij

Vª per albarans creditur

Dit dia per las conpletas de s.ta eularia — tt vi ß ij

A 8. dia del Ram donarē Al predicador — tt viij ß

Dit dia donarem A tolosa per dos Rams
per las reixas del Altar major — tt iij ß

A 11. donarē per dos dotzenas de Ramallets
y la caixa del moniment — tt ij ß

Dit dia per mix quarter de vi blanch y
dar a conbregar al altar major — tt ij ß

A 12. donarem Als qui ajudarē a fer
y desfer lo muniment — iij tt x ij ß

A 12. trobam auer despes per aquella col
latio se acustuma donar als qui ajudā
a fer lo muniment — iij tt vi ß

A 13. donarē A mestre flix per ferlo
munimēt y restreñer las cāpanas albara 35 — vi tt x viij ß

Dit dia per las conpletas de s.ta eularia donāt
als cantors dobla — tt x ij ß ij

Dit dia donarem A m.o Andreu mestre
de cant per portar la llanterna Al cor
y per las conpletas de s.ta eularia Albara 35 — ij tt x ij ß

Dit dia als qui aportaren los ganfanons a las fōs — tt ß vi

A 14. dia de pasqua per la misa de s.ta eularia — tt iiij ß iiij

A 15 donarē a vn criat de mōjo per espolsar
los tapits del moniment — tt iiij ß

xviij tt x ß ij

Vu. per albaras et credias

Dit dia donarē Al señor canonge font p lo
sermo de la segona festa de pasqua —— ll vm ß

A 18. donarem A mestre mas p posar
y lleuar la lluminaria las festas de pasqua ll vm ß

Dit dia p lo sermo del ters dia de pasqua —— ll vm ß

Dit dia als qui aportarē los ganfanons
los tres dias de pasqua —— ll i ß vj

A 20. donarem A mado margarida moles
bugadera p roba a feta neta albara 35 —— i ll vj ß ij

A 21. dominica in albis al mãpador y orga —— ll i ß iiij

A 28. donarem Al scola major tretze
lliures y vuyt sog p deu mesos a seruit
la secrestia a 2º. setze lliures quiscũ any
Albara en cartas —— 36 —— xiij ll vm ß

A 30. donarem A mº. Paus.t genis p
los Poms del siri pasqual y sinc. pōs
de sera gomara Albara —— 37 —— i ll v ß

Dit dia donarē Al fosser p tocar la
campana de la vasaria y sis sog p a
portar los draps del moniment al
bara en cartas —— 37 —— ij ll ij ß

Mes nos hauem Retingut sent
quoranta y quatre liures p nostron sala
ri A 2º. trenta y sis lliures p any
per quiscu que per dos anys son —— cxxxiiij ll ß

Vª per albarans et credinor

Vª CLxiij ll vm ß

mes nos hauem Retingut tres lliures
y lo aconpanyar y donar las benedic
tions als predicadors a 2. trenta sog
y any ——— iij ll ß

mes hauem donat al señor Canoge
Calvell sinquanta y sinc lliures
y responsio del monjo major las
sinquanta son y la responsio del
monjo major y las sinc. y la
audisio de comptes albara 38 — lb ll ß

Mes donarem A m.o valent trullas
monjo y son salari y lo mes de
mars y abril albara ——— 38 — iiij ll iij ß iiij

Mes donarem Als domes vint lliures de
Refus Albara ——— 39 — ll ß

Mes donarem Albadell y lo cartell
del siri Pasqual Albara ——— 39 — ll b ß

Mes donarem A fra Pons desancta
catharina y la llectoria del any
1590 ——— 39 — bmij ll ß

mes donarem A m.o lluys farran sinc.
sog y las conpletas de s.ta eularia albara 39 — ll b ß

V.a per albarans et creditur

V.a lxxj ll xiij ß iiij

Mes donarem A m.º Banus procurador major quoranta lliuras y dos sog y son per dos anys so es y pensio desensal sis lliures en Juliol altra pensio desensal de sinch lliures deu sog en mars dos lliures deu sog y la admisio del doble de la Magdalena, sis lliures y amuersaris fa la secrestia que tot pren la summa de quoranta lliures y dos sog y tot lo bienni — 39 — xxxx ll ij ₤

Mes donarem A m.º Naya y m.º señor quoranta y vuyt lliures de Refus albara en cartas — 40 — ll ₤

Mes Auem despes y lo vi a seruit y lo altar major y per les misses matinals y de requiem se diuan cada dia a s.ta eularia y a ca capitol y los dos anys — vj ll ₤

V.ª xxxxvj ll ij ₤

Suma Universal de dates ordinaries fetas en tot lo prnt. bienni a vint y uuit sumes de plana setcentes uint y sis lliures sinc sous y set dines — DCC xxvj ll v ₤ vij

V.ª ₤ allarans

creditur

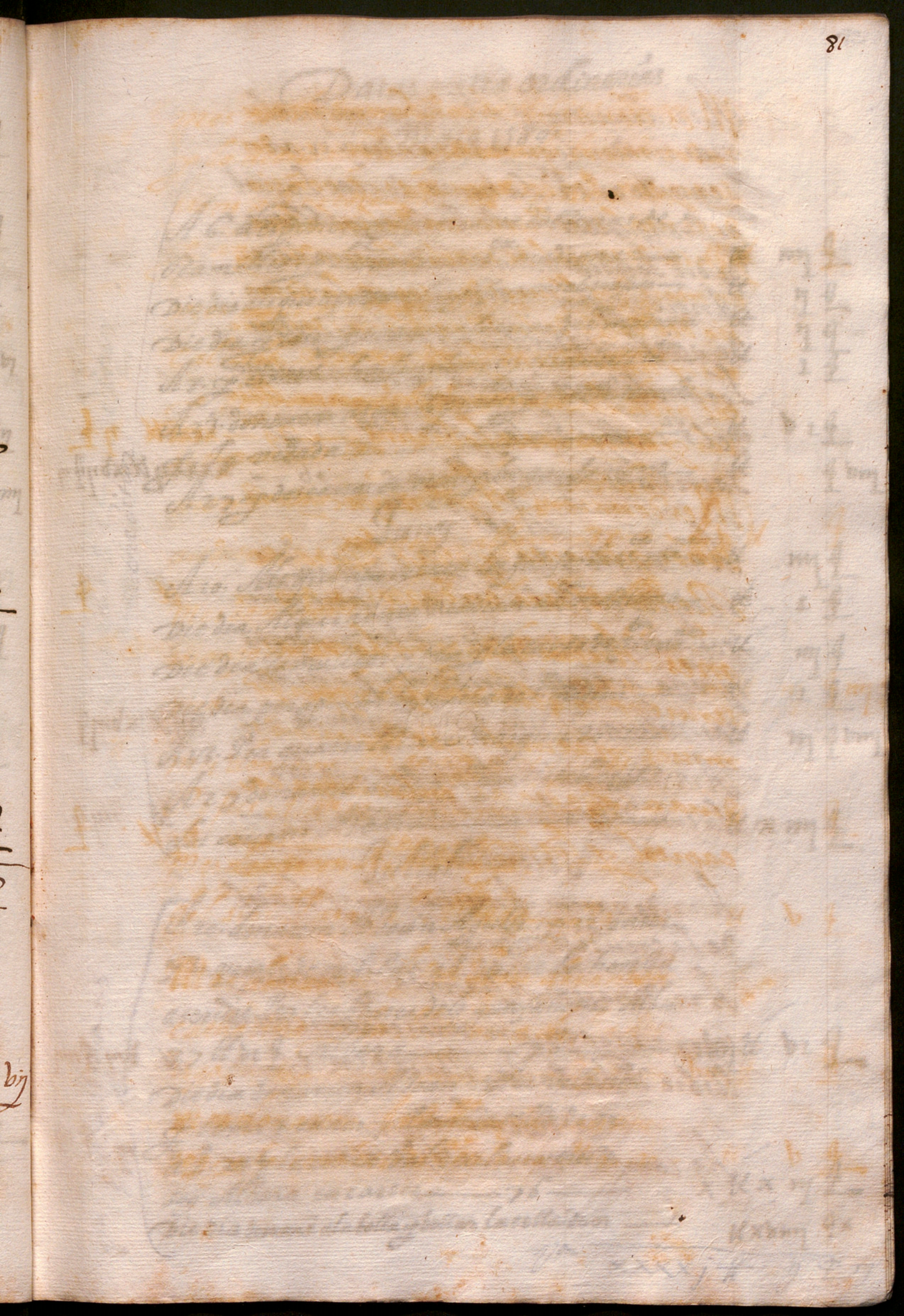

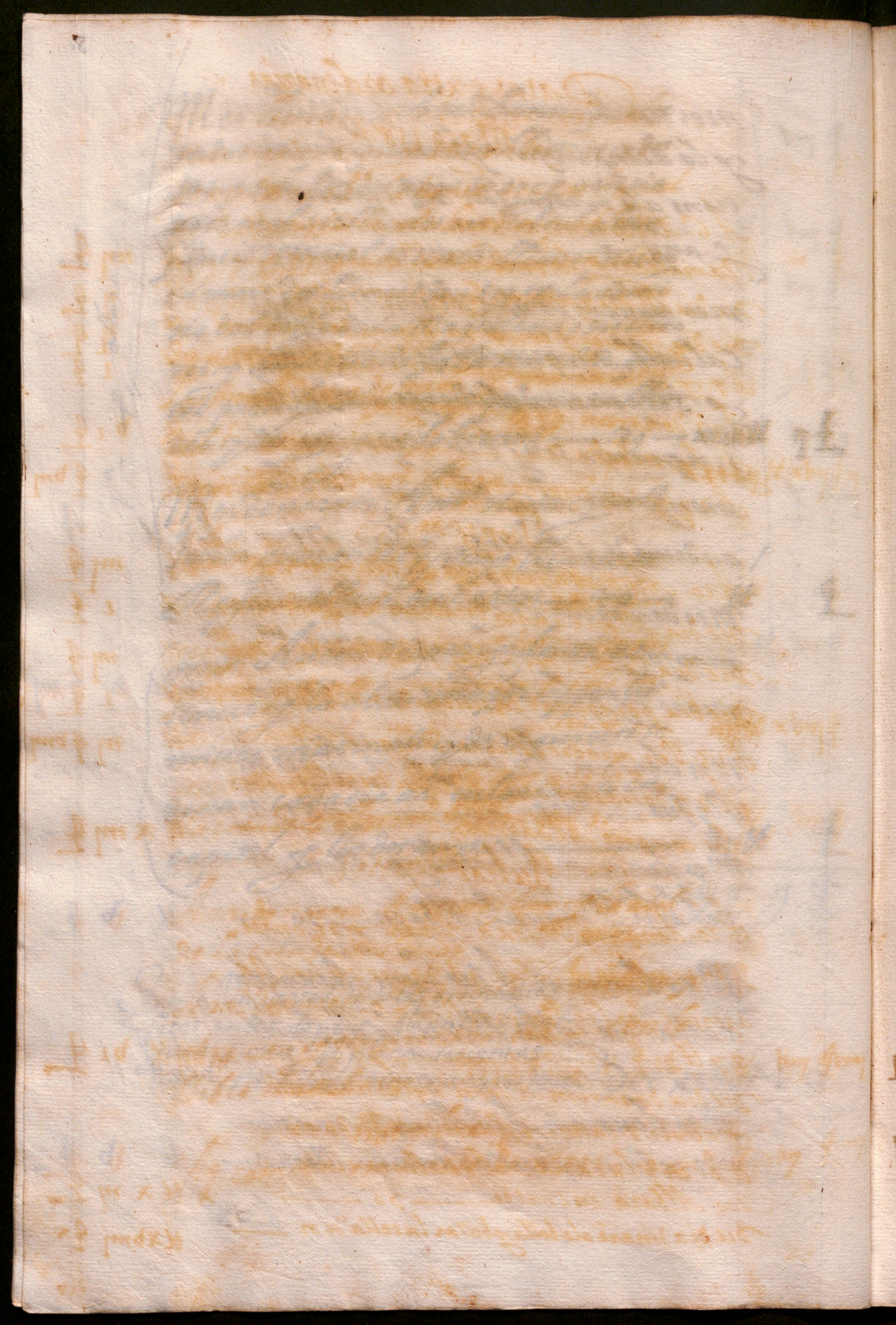

Datas extra ordinarias

Maig 1589.

A 6. despenerem per quatre dotzenas de Ramallet per la caixa de s.ta madrona — tt iiij ß

Dit dia als qui aportarē los gāfanons a la profeso — tt ij ß

Dit dia per roses per enrama la caixa de s.ta madrona — tt ij ß

A 8. per esmolar lo talan plomes y tisores de la sa.ta — tt i ß

A 23. donarem a senerē prats per treze sermēs per la vedada — tt vi ß

A 27 per dos canas de veta per los ganfanons — tt ß viij

creditur

Juny

A 10. Als qui aportaren los ganfanons a s.ta ma.na — tt iiij ß

Dit dia Al qui aporta 3. cadiras a s.ta madrona — tt i ß

Dit dia Ramallets y flos per la caixa de s.ta ma.na — tt iiij ß

Dit dia per aportar la siuera de s.ta madron — tt i ß

A 13. Per quatre lliures de aigua ros — tt iij ß viiij

A 27 donarem a Joan lluys sisteller per dos couens Albara — tt x iiij ß

Juliol

A 20. donarem A Joan Agusti per 22 onses y 3. quarts de or filat a 2.o ducat la honza a seruit per les barres dels ganfanons val 27 tt vi ß Albara — 76 — xxvij tt vi ß

Dit dia donarem A Joan valer velluter per texir 8. canes. 7. Pams de tella de or a 2.o 24 ß la cana val deu lliures treze sog Albara en cartes — 76 — x tt x iij ß

Dit dia donarē a la bolla per bollar la tella de or — tt xviij ß x

Va per albarans

Va xxxxj tt ij ß iij

A 22. donarem A m.º Antic miquel
mas tirador de or y 35. honses y 11. ar-
gensos de or a 2.º La honsa aducat Lo qual
or Prenguerem de m.º bondia y ab letra
de dit bondia mana los donasem a dit
Antic miquel mas que pren la suma
de quoranta dos lliures de set sog y tres
Los quals dines donarē y manament
del s.or canoge beulo y guillem spuny
Sacristans majors albara — 76 — xxxxij ll xvij s iij

Agost

A 4. donarē a m.º fransech de Joan
scriptor de llibres de cor quatre lliu-
res y diuuyt sog y son y dos quaderns
y vna qr carta de pregami y las mi-
sas votiuas de nr̄a señora albar 4 — iiij ll xviij s

A 13. donarem A Joā flix y adobar
La creu de sepulturas Albara — 5. — ll iiij s

Setembre

A 22. donarem A mestre flix y lo adob
de La creu de sepulturas
A 22. donarem A fransech Agustiuuyt
sog y nou y seriure vnas orations en lo
llibre de La Pesta Albara ē car 5. — ll viij s viij

Noembra

A 4 comprarem tres sog y tres de tatxas — ll iij s iij

Va xxxxviij ll xj s iij

A 14 donarem A m.º Pere Jardi p a
dobar la creu de sepulturas albara ec. 7. — ij ll vm ß
A 21 donarē als quia portarē los gāfanons ll ij ß

Desembre

A 7. despenerem p tatxas — ll ij ß
A 15. p dos mans de paper p los enserats — ll ij ß
A 20 donarē a mestre flix p dos enserats
y vna escasa p lo tomas y per adobar
la vedada albara ē cartas — 6. — ij ll vm ß
A 21. donarem A m.º Antoni serra
monjo sinch. lliures p vn mes q
serui en lo temps de la pesta y dona
rem les p estrenes vltra de sō salari
Albara en Cartes — 7 — v ll ß
A 26. donarem A m.º Jardi p en
blanquinar tres ensensers tres bar
quetes tres parells de candalleros
y la palmatoria del altar albara 7. ij ll ß
A 30. donarem Als obres p vnes cor
des se trencarē dels rollos albara 7 j ll ß

Jener

A 2. donarem a mestre vicens sas
tre p seda y fill — ll iij ß vij

Mars

A 2. comprarem vna empolla y dos corrieres
y pols p lo tinter — ll i ß vij

Vª xiij ll vij ß ij

Vª per albarans et creditur.

A 28. donarem A la señora catharina
oliuera y vna dotzena de sinyells albara
en cartas ——— 10 ——— ij ll vij ß

A 29. donarem a mestre vicens sastre
de la casa y seda y fill de toces color ——— ll x ß

A 29. donarē A mº Planes y a son
conpaño y aportar los ganfanos
ferē y lo jubileu tres profesons ——— ll vj ß

Abril

A 10 donarem a fransech. Agosti scip
tor de llibres y vn llibre ha fet y
les profesons y manamēt del Bnt
capitol albara en cartas ——— 11 ——— xij ll ß

A 11. donarem A tom gonsaluo ma
talafer y refer los sine matalasos
de la secrestia albara ē cartas ——— 12 ll xvij ß

Dit dia conprarē tres lliures y tres
honses de pols de ensens ——— ll iiij ß

A 13. donarem at. burgues passama
ner sis sos y vn cordo de stam y lo
despertador ——— ll vj ß

A 14. donarem A miquela viñals
y ferneta la llana de sine matalasos
de la secrestia albara ē cartas ——— 14 ll xij ß

A 19 donarē A mestre mas per fer
netos dos basines de lleuto y ferlos a dobar ll iij ß

Vª xvij ll vj ß

Vª per albarans et credotur

A 29 donarem Als qui aportaren los ganfanons a la profesor per lo tedeum general se feu per la pesta — ll iiij ß

A 21. donarem A mestre flix per adobar vns calaixos de les capes albara 14 — ll x ij ß

A 29. donarem a nen mas per ensendre los rollos — ll ij ß

A 29. donarē A mº Jaume flix per aportar la creu major per la profeso del tedeū — ll x i ß

alb en cor 13

A 30. donarem A mº gabriel granada per anar a sercar la crisma a girona Albara en cartas — 14 — ll x ß

Marg

A 13. donarem a fransech agosti per vna falla a scrita a vn misal alb 11 — ll iiij ß

A 27. donarem A mestre Pau gali marya per quatre pesas de ferro per los ganfanons albara en cartas — 16. — ll x vi ß

Juny

A 5. donarem a mestre Joan badia farrer per sinc martells albara — 16. — ll x iiij ß ij

A 10. donarem Al señor batista de ayerua dos reals per vns giriados de veta napolitana per lo llibre de les profesons Albara en cartas 17. — ll iiij ß

Vª viij ll x vij ß ij

Vª per a Nanans et meditur

A 10. donarem Am.º Pau S.t gemis droguer
Por dos Robes de pols de ensens albara 17/ ij ℔ x ij ß
A 15. donarem Amestre vicens y seda
de quatre Colos ——— ℔ viij ß
A 17. donarem Amestre Jaume verdu
y quatre claus albara ——— 17 ——— ℔ viij ß
A 20. compraré quatre colleras de lleuto
y posar los ensens al ensẽser ——— ℔ ij ß
Dit dia donarem Amestre vicens
sastre y trenta Jornals a 2.º 3 ß
y Jornal albara en cartas 19 ——— iiij ℔ x ß

Juliol

A 18. donarem Amestre Pau gali
manya y vna clau y la fuste
ria Albara en cartes ——— 21 ℔ iiij ß
A 18. donarem Al sastre y seda
groga y vermella ——— ℔ vj ß

Agost

A 28. donarem Am.º Anthoni cos
ta botiguer de teles y dotze canes
de domas y tres capes xexanta
~~quatre~~ nou lliures sis sog y per teles y aforrar
dites Capes ~~quatre lliures y deu~~
~~sog~~ que per tot suma xexanta
nou lliures sis sog albara e C. 22/ lxviij ℔ vj ß

V.ª lxxvij ℔ xvj ß

V.ª per albarans et credituri

A 25. donarem al sastre per seda negra — tt ij ß

dit dia donarem al scola per un orinal

y per arcenit per las ratas — tt iij ß

A 25. donarem a Joan pastus batiguer

de telles per dos peses de veta blancha

albara en cartas — 23 — tt vj ß

Setembre

A 3. donarem a pere rubio sastre per catorse

jornals a 2. dos sog per jornal albara 23 — tt viij ß

dit dia donarem A m.º vidal not.º de

la diputasio per quatre sensals reb la

secrestia per insertar la procura — tt iiij ß

dit dia donarem A m.º calopa not.º de

casa la ciutat per dos sensals reb la

secrestia sobre la ciutat — tt ij ß

A 14. donarem A mestre Raphael

Roca sastre per fer tres capes de do

mas sinc lliures vuyt sog y setze

sog per seda y sis sog per sis pals de seda

vermella que tot pren la suma de

sis lliures honze sog albara e c. 25. — vj tt x j ß

A 21. donarem Alexandre andreu

brodador per tres scuts per tres capes de

domas Albara en cartes — 25 — j tt ß

Octubre

A 2. donarem a mestre Ramon pasa ma

ner per tres honses y tres quarts de pasama

deor y seda a 1.º 27 honsa per tres capes albara en cartas 26. — v tt ij ß

Vª. xiiij tt xviij ß

Vª per albarans et creditor

A 3. donarem A m.º truillas y nou ver
gas de bou y los batals de les canpanes
albara en cartes ——— 26 ——— tt viij ß

Dit dia comprarē dos refredados y
Refredar la sera de refus ——— tt iij ß

A 8. donarem a bernadi llopis cri
at de m.º teixidor y quatre onses de
franja de or faltaua y guarnir las
capes de domas vermell a 2.º 27 ~~reals~~ socs
la honsa albara en cartas ——— 26 ——— b tt viij ß

dit dia donarem A m.º gabriel xar
quias y Antiefols botiguer de
telles y dos canas y dos pams de
brocat carmesi y blau a 2.º 20 tt
la cana Albara en cartas 26 ——— xxxxviiij tt x ß

A 10. donarem Al scola y vna
lantia y blanera y lo portal de les
clastres ——— tt i ß

A 15. donarē A Joan de eredia farrer
y sinc martells albara en cartas 27 tt x ß

A 29. comprarē vnes estisores y
la secrestia del encant ——— tt ij ß

Noembra

A 9. comprarem vna latera grā
y la secrestia y vna corriolla y
lo altar major ——— tt viij ß viij

Desembre V.ª L vj tt xj ß viij

V.ª per albarans et credit

Al primer comprarem vn breuiari
roma p obs de la secrestia — ll x ij ß

A 18. donarem Als qui aportaren
los ganfanons a la profeso q nostro Señor
nos donas bon pontifice — ll ij ß

Janer

A 4. donarem Antic tepidor cor
der p cordes y cordell p les canpanes
albara en Cartas — 30 — 1 ll x iiij ß viij

A 5. donarē a Jaume marti pintor
p deurarar vna pearya albara — 30 — ij ll x ij ß

A 21. donarē al sastre p fill blanc
y negra y vermell — ll viij ß

A 21. donarem A mateu arago
nes imaginaire p vna peaña
p posar las images al altar ma
jor Albara en cartas — 32 — viij ll ß

A 30. donarem A pau comes p
gornations y fillet p vn cor
porals Albara e cartas — 32 — 1 ll x ß vj

Febrer

A 10. donarem A pere Rubio sastre p vint
Jornals a 2º. 2 ß 6. albara en cartas — 32 — ij ll x ß

A 11. donarem A mestre marti pintor
p deurar la agulla de la custodia — 32 — ij ll ß

Vª xviij ll viij ß iij

Ysa per albarans et creditur

A 20 donarem a mestre flix fuster
y vn feristol y dos vergues y los
ganfanons albara en cartas 33 — ll x s

A 24. donarem A m.o Anthoni gua
ri mercader quatre lliures setze
sog. y dos parells de llansols y ser
uey de la casa albara ē cartas 78. — iiij ll xvj s

Mars

A 6. comprarem vn missal ro
ma al encāt y la secrestia — ll xvij s

A 15 donarem a hieronima de
aromira y vns corpurals y qua
tre animas la vna de seda de gra
na y per dotze amits tot y ser
uey de la casa albara ē cartas 33. — iij ll xvj s

Dit dia comprarē vns corporals
del ancant de m.o miquel andreu — ll vj s

A 20. donarē A hieronim marti
y portar los cadiras a s.ta madrona
y a s.t sabastia y a s.t Roc — ll iij s

A 27. donarē als qui aportaren
los ganfanons a la profeso se feu
y lo jubileu cōsedi papa xisto — ll iiij s

A 28. donarē Al sastre y seda
negra y blaua — ll iiij s

A 29. donarē Als qui aportaren
los ganfanons y los dos profesons
se feren y entorn de la seu — ll ij s

V.a x ll xviij s

p.a per albara rans et credit

Abril

Al primer donarem per dotze gafetes grans per les capes — ll 1 s

A 12. donarem Apere Rubio sastre per trenta jornals a 2º 2 s 6. per jornal albara en cartas — 34 — m ll xv s

A 13. donarem A mestre galimanya per tres frontisses y tres claus albara en cartas — 35 — ll xvj s

A 19. comensaren las cambras donarē als qui aportarē los ganfanons anatzaret — ll ij s

A 20. donarem A señerē badia per tres dotzenas de remallets per la caixa de s.ta madrona — ll iij s

Dit dia donarem per determinatio del Reverent capitol als qui aportarē los ganfanons a s.ta madrona — ll viij s

dit dia donarē a nen floris per portar la siuera a s.ta madrona — ll 1 s

Dit dia donarē a nen marti per fer portar las cadiras a s.ta madrona — ll 1 s

A 24. donarem A m.o nogues llibrater de la casa del primer de maig isqo fins la pnt jornada de qual se vol cosa se aja presa de sa casa albara — 35. — vj ll x s

V.a xj ll xvij s

Ma per albatans et creditur

A 25. donarē als qui aportaren los
ganfanons a s. agosti — ll iiij ß

A 26. als qui aportarē los gan
fanons al pi — ll iiij ß

A 27. als qui aportarē los ganfa
nons al carme — ll ij ß

A 29. als qui aportarē los ganfa
nons a la merce — ll ij ß

A 28. donarem A hieronima aromina
custorera per sis camis grans y per guar
nisio y fill y per les mans de ca
torze amits per los minons que per
tot val sis lliures vuyt sog albara 26 — vj ll viij ß

A 30. als qui aportarē los ganfa
nons a junqueres — ll ij ß

A 31. als qui aportarē los ganfa
nons a s.ta maria de la mar — ll ij ß

A 30. donarem A monserrada
botiguera de ferro per qual se vol
cosa de sa botiga albara ē c. — 37 — viij ll ß

Dit dia donarē a pere rubio sastre
per sinc jornals a 2.o 2 ß 6 al. 37 — ll x ij ß vj

Dit dia donarem a guillem ma
sana sinter per fer vnes bosses
y sintes per aportar los ganfanons
albara en cartas — 38 — ll xvj ß

Vª per albarans et creditur

Vª xvij ll x ij ß vj

creditur

Item a 30. de setembre 1599. determina lo Rnt. capitol que tot lo temps de la pesta se donas alqui aportaria lo bordo a sepulturas per quiscun dia dos sous y noban que foren quoranta y ~~tres~~ sis dias que a r°. dos sous donarem quatre lliures y dotse sous ——— iiij ℔ xij ß

creditur

Item sens han de ferbones sis lliures per dos burells la hu de la sepultura del canonie Molner y la tro de la sepultura de m° Molner los quals foren venuts al S.or canonie Sorribes per 6 ℔ ß. y per tant ha determinat lo Rnt. capitol sens fasse bones per no hauerles pogudes cobrar y que dit canonie sorribes les page. ——— vj ℔ ß

V.a x ℔ xij ß

Suma Universal de dates extraordinaries fetes en tot lo prnt. bienni ab tretse sumes de plana trescentes quoranta uuit lliures diuuit sous y tres dines ——— cccxxxxviij ℔ xviij ß iiij

Dates de sera conprada

A 6. de Juny donarem a m.º nicolau farrer candaler de la casa y quatre lliures y 8. honses de gansalla a 2.º 6 ß 6. liura albara ē c. — 15 — 1 ℔ x ß

A 23. de Juny isgo a señere Pere Planes de vila francha y sinc. Robes honse lliures y set honsas de sera groga a 2.º quatre sog y tres dines albara en cartas — 18 — xxx ℔ 1 ß vij

A 11 de Juliol isgo donarem a m.º lluch. ortis mercader françes sent y catorse lliures tres sog per la valor de set Robes y diuuyt lliures de sera blancha a 2.º de 79 ℔ la carraga y mes y vna carraga de sera groga a 2.º 63 ℔ 10 ß 6 y per lo port y currudorias q̃ tot pren la suma de sent catorse lliures de nou sog y sis albara — 22 — cxiiij ℔ xbiiij ß vj

A 20. de desēbre isgo donarē a m.º baldiri burgada negociant y de set Robes quatre lliures de sera groga a 2.º 61 ℔ 10 ß carraga vuytāta set lliures vuyt sog y sis y catorse sog y nou y lo port y corrodorias q̃ tot suma de vuytāt y vuyt lliures tretze sog y tres albara — 28 — Lxxxbiij ℔ xiij ß iij

V.ª per albarans

V.ª CC xxxb ℔ iiij ß iiij

A 29. de Abril donarem A pere
pau taresco criat de m.º Joan
millsocos mercader sexanta
sinch liures setze sog y so per treze robes Robes
manco vna lliura sera groga
A 2.º 60 ll 10 s la carraga que
per lo port y corrador son les di
tes sexanta sinch lliuras setze sog → £ xb ll xbi s
albara cartes — 3 b

V.ª per albara

Suma Vniuersal de dates de cera
comprada abtres sumes de plana trescentas
y una lliura y quatre dines —— CCC ll s iiij

~~A 15 de setembre mana lo~~
~~R.nt capitol se donas al qui~~
~~aportaria lo bordo a sepultura~~
~~dos sog lo temps de la pesta~~

~~Trobam Auer despes y donat als~~
~~qui han aportat lo bordo lo temps~~
~~del mall a 2º 2 ß cada dia quarãta~~
~~y tres dias valen quatre lliures~~
~~dotze sog die~~ ~~iiij ll xij ß~~

Ja es asentada esta partida en datas
extraordinaries

~~Aus de setembre mana lo~~
~~Rmt capital se donas al qui~~
~~aportaria lo bordo a sepultura~~
~~dos soy lo temps de la pesta~~

~~Jaoffam Alcen despes y donas al~~
~~qui han aportat lo bordo lo temps~~
~~del mall a 2º 2 f cada dia quorãta~~
~~y sis dias valen quatre lliures~~
~~dos se soy dic~~ ——— ~~mill xv f~~

Datas de cera obrada

A 6. de maig 1590 donarem a m.º nicolau farrer candaler set 3e lliures y duiyt 509 p sera ha hobrada p la secrestia de 24 de Agost 1589 fins a 29. de Abril 1590 albara en c. — 15 — xbj ll xviij ß

A 28. de Abril 1591. donarem a m.º nicolau farrer Candaler vint y quatre lliures y deset 509 y son p sera ha obrada de sis de Juny 1590 fins a 8. de abril 1591 Albara en cartes — 36 — xxiiij ll xvij ß

Va per albarans

habetur pro Universali xxxxj ll xv ß

Datas de cera
obrada

A 6. de maig usqo domarem a m.º
nicolau farrer candaler set 36 lliu
res y duyt sog q sera ha hobrada
q la secretaria de 24 de Agost 1589 fins
a 29. de Abril usqo albara en c. — 15 — xbj lxbrj ß

A 28. de Abril usqi domarem a
m.º nicolau farrer candaler
vint y quatre lliures y deset
sog y son q sera ha obrada de
sis de Juny usqo fins a 3. de abril
usqi albara en carces — 36 — xxiiij lxbrj ß

Dates del Argenter

A 29. de dezembre 1591 donarem
A m.º Gabriel salla Argenter
de la casa y bestrets y adobs
com consta ab vn compte ha
donat desde 21. de Abrill 1589 fins
la pnt Jornada vuytanta lliu
res Albara en cartes — 30 — lxxx ll ß

V.ª per albara

Habetur pro Universali

Dates de Rosechs

Posam en Rosec. aquellas deu
lliures solia pagar la magna
a la secrestia per lo bienni —— xx ll ß

mes posam en Rosec de nou sous
y tres dines fa en codina boter
per una pesa de terra prop vall
don sella per lo bienni —— i ll xviij ß vj

mes posam en Rosec tres lliu
res y sis sous per una promea
de badalona per lo bienni —— vj ll x ij ß

Habetur pro universali xxviij ll x ß vj

~~mes posam en Rosec vint set~~
~~sous solia pagar Pere moges~~
~~per una pesa de terra te en~~
~~lo lloc. dit loginestar per lo bienni~~ ~~ij ll xiiij ß~~

mes posam en Rosec. aquells
catorze sous fa lo procurador de la
causa pia de Andreu sorts lo dia
de s.ta tecla y son per lany 1589 q
era lo temp de la pesta —— ll xiiij ß

ordinari

Mes Posam en Rosach dos burills
prengue lo señor canonge sorribes
la hu dela sepultura canonical
de m.º damia molner y la tia
del señor Canonge molner a 1.º
tres lliures quiscu valen — bj lt ℓ

Mes Possam en Rosach aquelles
quatre lliures fa Joan calabres
tauerner per vnas casas al car
rer del vidre que per lo bienni son
vuyt lliures — bmj lt ℓ

esta assentada en dan. exordia
que pos. ex. ex. ...

Compte dels ganfanons

A 22 de donarem Am.º Benet Puig torsedor de seda set lliures per duas lliuras de seda groga y mes deu sos per blanquejar per obs dels ganfanons ay albera en cartas ——— 9 — bij ℔ x ℓ

A 23. de donaré am.º Anthoni costa botiguer de sedes treze lliures y deu sos per vint Pams domas vermell per los ganfanons Albara en c. 10 — xiij ℔ x ℓ

A 2. de mars donarem Abernat manent brodador deu lliures son en part del preu de aquelles tranta y sis carxofas de or, te de fer y los ganfanons a 2.º 7 reals y carxofa Albara ẽ c. — 76 x ℔ ℓ

A 28. de mars Abernat manẽt brodador tres lliures son en part del preu de aquelles trænta y sis carxofas y los ganfanons a 2.º set Reals y carxofa Albara ẽ c. 76 — iij ℔ ℓ

Vª. xxxiiij ℔ ℓ

Vª. per albarans

A 2. de Abril donarem Am.º Pau
mares botiguer de teles tres lliures
y dos sog y son p sis honses y tres
argensos de seda groga laqual ha
seruit p los ganfanons albara 77 — iij ℔ ij ß

A 6. de Abril donarem A Joan vi
lar velluter p tepir las creus dels
ganfanons setze lliures. y trenta
y set sog y tres dines y malla p la
bulla Albara en cartas 77 — xvij ℔ xvij ß iij.ma

A 9. de Abril donarem A mestre
Joan despesia pasa maner de set
y son p vns pasamans de or y se
das blaua los quals an seruit p
los antoins dels ganfanons y vnes
espigarsos de seda carmesina p les
costures dels ganfanons albara 77 — xvij ℔ ß

A 10. donarem Am.º Joan agosti
batador de or vint y vna lliura
quinze sog y son p lo preu de diuuyt
honses y dos Argensos de plata filada
a 2.º la honsa vn ducat laqual
plata a seruit p las creus dels
ganfanons Albara e Cartas 77 — xxj ℔ xv ß

V.ª L viiij.º ℔ xiiij ß iij ½

V.ª per albarans

A 13. de Abril donarem a bernat
manent brodador dotze lliures y
quatre sous y son a conpliment
de aquelles 25. lliures y quatre
sous. y les mans y or y seda y
aquelles trenta y sis Carpofes
a 2°. set reals y carpofas albara 78 — xij ℔ iiij ß

A 14. donarem a pere sellers botiguer
de sedes y sis pams de domas carme
si y los faldons dels ganfanons
albara en cartas — 78 — iiij ℔ i ß

A 28. donarem A mestre bernat
manent brodador y asentar les
carpofes als ganfanons albara 13. — ℔ x viij ß

A 29. donarem A mestre Rafell ro
ca y lo cosir dels ganfanons qua
tre lliures y deu sous y setze sous y
seda Albara en cartas — 13 — v ℔ vj ß

A 30. donarem A Jaume martj
Pintor y Pintar las astas
dels ganfanons Albara e 14 — ℔ xiiij ß

V.ª per albarans

V.ª xxiij ℔ xiij ß

Dit dia donarem Amestre matia
scriua Pasamaner y vna flo
cadura de or y seda falta y los
ganfanons albara El. —— 14 iij ℔ ß

Ar. de Juliol isgo donarem
amestre Ramon nouell pasa
maner y los flochs y floca
duras y los entorns dels gan
fanons y per franges que
y tot pren suma de quorãta
set lliures dotze sous albara, 21, xxxxvij ℔ xij ß

Vª L ℔ xij ß

Vª per albarans

Suma Vniuersal de dates del que se ha
gastat en fer los ganfanons nous ab quatre
sumes de plana cent sexanta set lliures
nou sous tres dines y malla —— CLxvij ℔ viiij ß iij

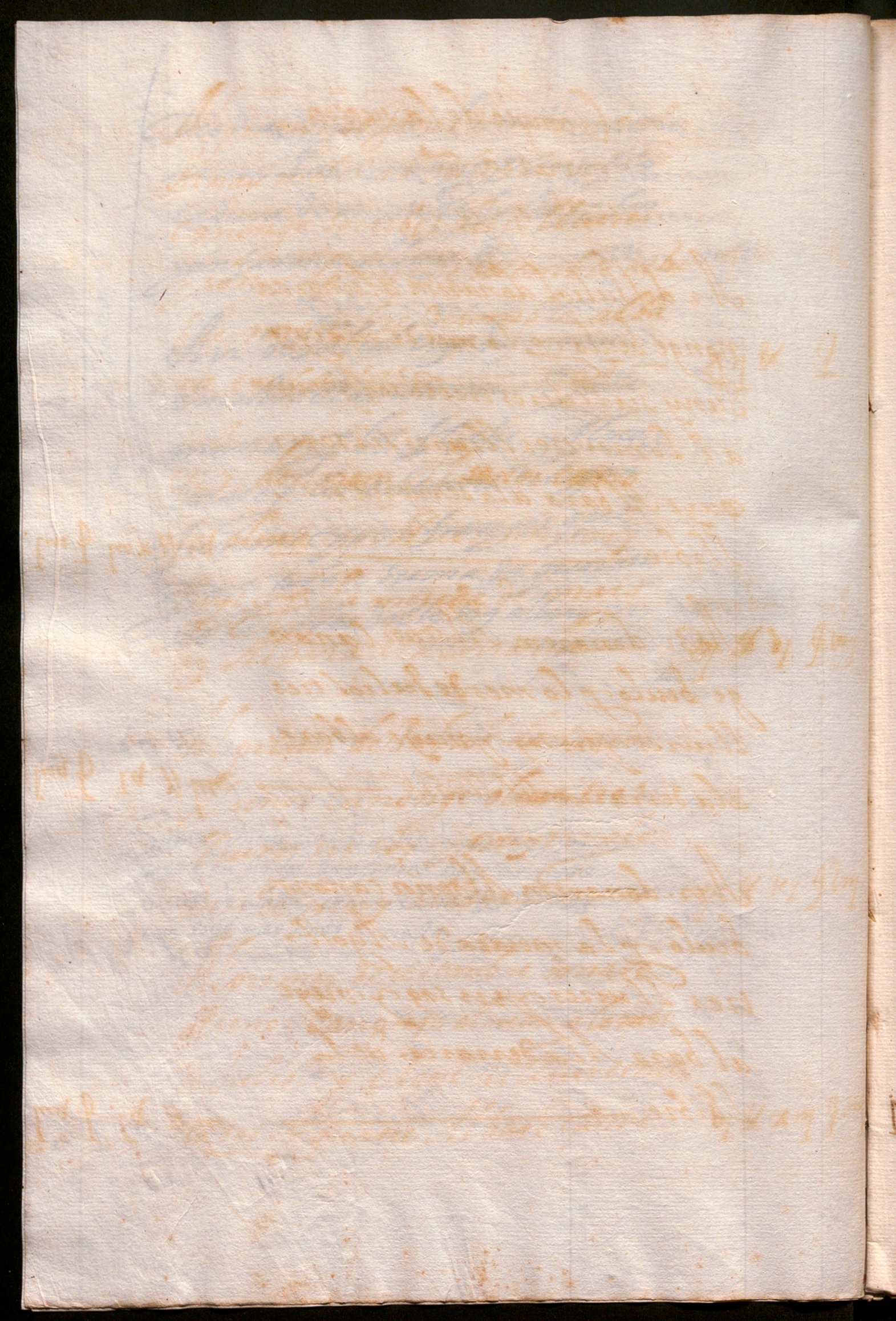

Compte de la succen turia

A 2 de Juliol donarem al señor ca nonge beulo per lo mes de maig y Juny sis lliures tretze sog y vuuyt a 2.º lo mes tres lliures sis sog y vuyt Albara a la derraria del llibre ——— vi ℔ xiij ß iiij

A 31. donarem Al señor Canon ge beulo per lo mes de Juliol tres lliures y sis sog y vuyt albara a la derraria del llibre ——— iij ℔ vi ß viij

A 12. donarem Al señor canonge beulo per la mesada de Agost tres lliures y sis sog y vuyt albara A la derraria del llibre ——— iij ℔ vj ß viij

Vª xiij ℔ vj ß viij

Vª per albarans

Al primer de Janer donarem a m.º
Arnau moles ab voluntat del s.or
canonge sorribes dotze lliures
y son p lo mes de setembre octu
bre noembre desembre alba
ra en cartas ——— 8 — xij ll ß

Ar. donarem Al señor canõ
ge oliua tres lliures sis sog y
vuyt p la mesada de maig
ay Albara ala darraria ——— iij ll vj ß viij

Al primer de Juliol donarem
Al señor canonge oliua tres
lliures sis sog y vuyt p lo
mes de Juny albara ——— iij ll vj ß viij

Al primer de setembre donarẽ
al señor canonge oliua p lo mes
de Juliol y Agost sis lliures tret
ze sog y quatre Albarẽ cartas ——— vj ll xiij ß iiij

Va xxv ll vj ß viij

Va per albarans

Al primer de octubre donarem al seoñor canonge oliua per lo mes de setẽbre —— iij ℔ vj ß viij

A 2. de desembre donarem al señor canõge oliua per lo mes de octubre y noembre —— vj ℔ xiiij ß iiij

A 2. de Jener donarem al señor canõge oliua per lo mes de desembre —— iij ℔ vj ß viij

Al primer donarem al señor canõge oliua per la mesa de Janer —— iij ℔ vj ß viij

A 5. donarem Al señor Canonge oliua per lo mes de fabrer —— iij ℔ vj ß viij

A 7. donarem Al señor canonge oliua per sinch dias a seruit per lo mes de mars honse sog —— ℔ x j ß

Vª. xx ℔ x ij ß

Vª. per albarans

Suma Uniuersal de datas dela succentoria fetas en lo prnt. bienni a tres sumes de plana sinquanta y nou liures sinc sous y quatre —— L viiij° ℔ v ß iiij

Mx I

Relatio feta per los Rnts. benet oller y sabestia saleta Canonges y oidors dels ~~Com~~ present Comptes dela sacristia a ells presentats p mo. Pau burgats Joa de ortega beneficiats y secristans menors p temps de vn bienjque Comensa lo primer de mag 1589 y finj lo derer de abrill 1591

Rebudes

Rs de morabatins en car	2	Lxxxb ll xb ß bj
Rs de sensals morts	5	CLxxxb ll x ij ß bij
Rs de ciris y tomba	16	C ij ll x viij ß
Rs de festes	18	vij ll iiij ß
Rs ordinaries	21	CLxxvij ll x viij ß
Rs de cosos y albats	28	CC xxx ij ll j ß iiij
Rs de sepultures	33	L ll x viij ß
Rs de pa venut ~~cc~~	34	xxiij ll xj ß bjiij
Rs de delmes y redellmes	38	xj ll x j ß bj
Rs de monjo major	39	Lxx vij ll x ß bj
Rs de monjo menor	42	viij ll j ß
Rs de obits	43	x iij ll viij ß
Rs de Cera venuda	52	CCC x iij ll xb ß ij
Rs de possessions de canonicats	54	xij ll ß
Rs extraordinaries	57	CCCCLxxviij ll viij ß x
Rs de ciris de s.a eularia	58	xxxxvj ll xvj ß
Rs de Combregas y batexts	61	L vj ll xij ß x
Rs de sepultures Canonicals	63	xxiij ll xviij ß
Rs de sepultures de beneficiat	64	vj ll xiij ß ij
		MDCCCCxvij ll xviij ß iij

Dates

Dates ordinaries en cart	80	DCC xxvj ll v ß vij
datt extraordinaries	88	CCC xxxxviij ll x viij ß iij
dates de cera comprada	89	CCC j ll ß iiij
dates de cera obrada	91	xxxxj ll x v ß
dates del argenter	92	Lxxx ll ß
dates de torechs	93	xx viij ll x ß vj
dates dels gansanons nous	95	CLx vij ll viiij ß iij ½
dates dela succenturia	98	L viiij ll v ß iiij
		MDCCL iij ll iiij ß iij ½

E per resta per Igualament del prnt. compte resten tornados dits m. Dau burgats y Joan de ortega per mes rebut que despes cent sexanta quatre lliures tretse sous onse dines y malla

CLxiiij ll xiij ß xj ½

MDCCCC xvij ll xviij ß iij

Die lune xx. mensis Julij anno a nat. domini Millesimo quingentesimo nonagesimo secundo fuit facta & firmata deffinitio huiusmodi compotorum per admodum Rdum & Insigne capl.um & canonicos dicte ecclie bar.e dictis venerabilibus Paulo brugats & Joanni de ortega presbiteris sacristis minoribus sacristie dicte ecclie barcinone, penes Salvatorem Coll. aplica atque Regia auctoribus notarium publicum Barcinone & dicti Rdi capli scribam de his fidem facientem hecque manu propria scribentem.

Deuen m̃ Pau burgats y Joan de ortega sacristas menos segons la resta tirada atras p̃ Igualament decompte en la pagina precedent cent y sexanta quatre lliures tretse sous y quatorse dines y malla ——— Clxiiij ℔ xiij ß xj

+

han de haver los contrascrits m.º Pau burgats
y Joan de ortega cent sexanta quatre lliures
tretse sous y onse dines y malla que en descarrec
y complimient dela constrascrita quantitat
posaren de comptas en la caxa dela sarestia
a 27. de Juliol 1592. conforme consta e lo
libre de dita caxa en car. 104. ——— . Clxxiiij ll xiij s xj.½

10220

1021
112

to 22
113



Mes a 30 de octubre Reberem sepultura
canonical del señor Canonge molner per lo pa
mes Per lo ters dia y cap dany
mes Reberem del borel con pra lo señor
Canonge
mes Reber

A 7 de de
ra canonic
riana Re
mes Reberem
mes Reberem
mes Reberem
quinos ven
mes Reberem

A 6 Reb
cal de m.
Per lo Pa
mes Per lo de
mes Reberem
mes Per lo
mes Reberem Las sinc canas de tela

Va x tt vnij ß vij

Vera p lo libre del magner excrediter

A 24 de Abril Reberem sepultura cano
nical del señor canonge guillem spuny y
lo Pa venut
mes y lo del me y Redelme del ters dia
mes y lo del me y cap dany

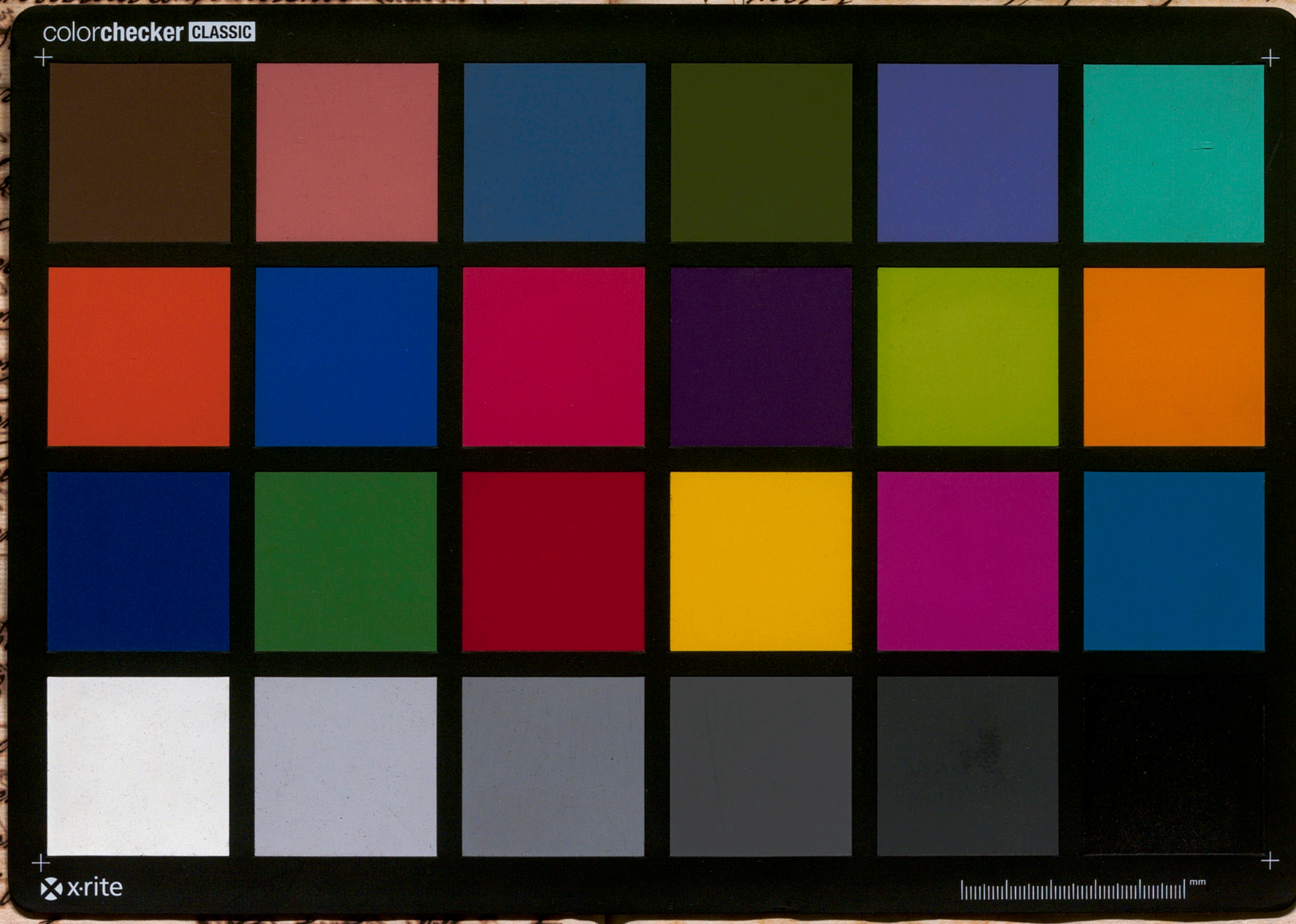

tt vnij ß vij
tt mij ß iij
tt mij ß vj
ij tt x ß
tt ß
ij tt vij ß iiij
tt xviiij ß