1411

libre dels comtes dla sacristia
dela Seu de barchna

2

Ennom de nostro senyor deu Jhu xpi, de madona sta Maria, de madona sta Eulalia cors sant de Barchna comensan e lo present libra les rehebudes dela sacristia dela seu de Barchna fetas per en miquel blascho banificiat e la dita seu reguet aquela per lo deuerat bisba, honorable capitol dela dita seu lesquals comensare lo quint dia de maig dela ay m cccc undestimo, forara sacristans maiors los honorables mossen ffrancesch pinedes, mossen gabriel gomban canonges dela dita seu

Maig

Jo mo a vj del dit mes fera lo capdany dela mllr, dn Johan fuialler agui per lo drap daur, ciris qui seruire lo dit jorn — ll xvj s vj

Jtem a vij del dit mes fera lo capdany dela mllr, dn marges agui per lo drap daur, bra dos qui seruire — ll xj s

Jtem lo dit jorn vench untros de drap blau sobre lo cors de napallers loqual ueni e p. dspla — ll xv s

Suma de pagine ij ll ij s vj

Rebudes comunas

Maig

Item a viij del dit mes vench un tros de drap blan sobra lo cors de la mller de miss Barenger de Sualo lo qual vem a moss Garau esplugas — ll xvj s

Item a xij del dit mes fera representacio de moss. P. Casevasses agui per lo drap daur que posi sobra la tomb — ll xj s

Item a xxv del dit mes fera representacio de la filla de miss Bnt Michael agui per lo drap daur que posi sobra la tomb — ll xj s

Juny

Item a xviij del dit mes vench un tros de drap blanch sobra lo cors de madon Sibilia lo qual vem en Gabriel — ll xv s

v Ss de pagine ij ll xiij s

Juny

Item a xviij del dit mes fera lo capdany dn johan dfvalle agui per lo drap daur, bradons qui servire lo dit jorn — ll vij s vj

Item a xxij del dit mes fera capdany dela mller dn johan boscha agui per lo drap daur, bradons qui servire lo dit jorn — ll xvj s vj

Item a xxviij del dit mes parti ab mossen p. folquer los dmrs dels babtisteris vench la part dela sancristia — ll j s v

Juliol

Item a iij del dit mes fera capdany dela mller dn burgal agui per lo drap daur, ciris — ll xj s

Item a vj del dit mes fera capday ale mller dn sagarre agui per lo drap daur, bradons — ll xj s

Summa de pagine iij ll vij s v

Trebuds communes

Juliol

Item a xiij del dit mes fera lo capdany dn p. sartre agui per lo drap daur qui fu sobra la tomba, per los bradons — ll xj s

Item a xvj del dit mes parti ab moss johan brg de matemale los dmrs dels babtisteris munta la part dela sacristia — ll ij s vj

Item a xxiij del dit mes vench un tros de drap blau sobra lo cors de madon alicseno loqual veni en johan — ll xv s

Item a xxx del dit mes fera capdany dn bnt falin agui per lo drapdaur, bradons — ll xj s

Item a xxxj del dit mes fera lo terç dia de moss johan de bausells agui per lo drap daur — ll xj s

Ut. de pagine ij ll x s vj d

Agosti

Primo a viij del dit mes parti ab moss. Johan taxidor los dimes dels babtisteris muta la part dela sacristia — ll. ij s.

Item lo dit jorn logui vn drap daur dels sotils per vn cors del qual agui — ll. iij s.

Item a x del dit mes parti ab moss. Michael formos los dimes dels babtisteris muta la part dela sacristia — ll. v s. iiij

Item a xvij del dit mes fera capdan dela mare de moss. lo cabistol agui per lo drap daur, bradons — ll. xj s.

Item a xviij del dit mes vench vntros de drap blanch sobra lo cors del fil dn Johan dfvalls lo qual veni a moss. p. folquer — ll. xvj s.

Summa de pagine — ll. xvij s. iiij

Rebuds Comunes

Digosts

Item a xxj del dit mes fera lo terç dia del dit valls agni per lo drapdaur que posi sobra la tomb — ll xiiij s

Item a xxv del dit mes fera capdany dn ffrancesch sanoguera agni per lo drap daur y bradons — ll xj s

Item a xxvj del dit mes vench vn tros de drap blanch sobra lo cors dela dona nabosthan lo qual veni a moss gabriel — ll xv s

Satembre

Item a vij del dit mes fera capdany de moss godoffra de galbes Canoge agni per lo drapdaur — ll xj s

Item a xxij del dit mes fera lo capdany dn p. johan sanoguera agni de drap daur y bradons — ll xj s

v Sa de pagnie } iij ll ij s

Octobre

Ij mo a dos del dit mes vench untros de drap blau sobra lo cors dn Andreu figuera loqual veni a mossen michael formos — ll xv s

Item a vij del dit mes feran capdany de la mller dn march terrats agui per lo drap daur e brandons — ll xj s

Item a viij del dit mes parti ab mossen barenguer de matemala los dmes dels babtisteris fou la part de la sacristia — ll ij s

Item a xij del dit mes feran lo terçdia de na lorença agui per lo drap daur que posi sobra la tomba — ll xj s

Item a xvj del dit mes feran capdany de mestra pera germa agui del drap daur e brandons — ll xj s

v. Ss de pagine } ij ll x s

Rebuds Comunes

Octobre

Item a xvij del dit mes vench untros de drap blanch sobra lo cors dn bostha loqual veni amoss. p. ragassol — ll xv s

Item a xxv del dit mes parti ab moss. p. folquer los dmrs dels babtisteris muta la part dela sacristia — ll j s vj

Item a xxvj del dit mes logui e francesch ffra untros de drap blau loqual posa sobra samare del qual agui — ll xj s

Item a xxxj del dit mes parti ab moss. johan taxidor los dmrs dels babtisteris muta la part dela sacristia — ll ij s viij

Noembre

Item a tres del dit mes vench untros de drap blau sobra lo cors dn torro loqual veni amoss. nicholau parer — ll xv s

Ll. Gs de pagine j ij ll v s iij

Rebudes comunes

Noembre

Item a vj del dit mes ~~feria~~ feu anniversari la reyna Margarita per lo rey e marti agui per ausencia dels brandons — ll ij s

Item a vij del dit mes feu la reyna yolant anniversari per lo rey e johan agui per ausencia dels brandons — ll ij s

Item a xvij del dit mes feria capdany e vilatorta agui per lo drapdaur, brandons — ll xj s

Item del dit mes rebi del honoralble mossen johan de santilari caritater, aço per comprar dos diasprs negras, duas frasedures dels quals sessonfetas duas capps negras ab senyals e los caparos de valrs — lv ll xj s

Item a xxvij del dit mes parti ab mossen johan taxidor los dimrs dels babtisteris muta la part dela sacristia — ll ij s vij

Summa de pagnie — lviij ll viij s vij

Rebudes Communs

Decembre

Item a viij del dit mes feran lo capdan dn gabriel ffra agui per lo drap dauz brandons — ll xj s

Item a xij del dit mes vench un tros de drap blau sobra lo cors dn bnt roig lo qual veni en narsis sagrera — ll xv s

Item a xiij del dit mes feran lo capdan del distret en jachim seba agui per lo drap dauz brandons qui fuyre lo dit jorn sobra la tomba — ll xj s

Item a xxx del dit mes vench un tros de drap blanch sobra lo cors de miss johan despont lo qual veni a moss gabriel gombau — ll xv s

Item a xxxj del dit mes vench un tros de drap blau sobra lo cors dela muller dn johan boni lo qual veni a moss garau fplugas — ll xvj s

Suma de pagine iij ll viij s

Rebudes Comunes

Janer

Ji mo a dos del dit mes fera lo terç dia de missa
johan dspont agui per lo drap daur dela tomb — ll xj s

Itm a iiij del dit mes fera terç dia den olle ba
nificiat agui per lo drap daur dela tomba — ll xj s

Itm a xiij del dit mes vench un tros de drap
blau sobra lo cors de nalunas lo qual ueni
e saluador fayadell — ll xv s

Itm a xiiij del dit mes fera capdaur den guillem
bosch agui per lo drap daur brandons — ll xj s

Itm a xx del dit mes vench un tros de drap
blau sobra la sogra den font cubrich loqual
ueni amoss. p. ragassol — ll xv s

Suma de pagine — iij ll iij s

Rebudes communs

Jaur

Item a xxj del dit mes feran lo terç dia del distret enffrancesch vila agui per lo drap daur — ll xj s

Item a xxiiij del dit mes vench untros de drap negra sobra lo cors dn maria fuera loqual veni e bnt prats — ll xiiij s

Item lo dit jorn vench untros de drap blanch sobra lo cors de una dona loqual veni en barthomeu johan — ll xiiij s

Item a xxvj del dit mes vench untros de drap blanch sobra lo cors dela mlli dn merçet loqual veni en [illegible] — ll xv s

Item a xxx del dit mes parti ab moss. p. folquer lo sdiners dels babtisteris muta la part dela sacristia — ll ij s ij

Sum de pagine ij ll xvj s ij

Debuds communes

ffabrer

Item en lo primer dia vench un tros de drap blau sobra lo cors dun squert lo qual veni a moss Barenguer de matemale — lxxv s

Item a vij del dit mes vench un tros de drap blau sobra lo cors de un hom lo qual veni en Bartho meu — lxxv s

Item a xiiij del dit mes agui de las armes de moss Johan de Mutayans lesquals sen portare de las vergers, aco de lissencia del honorabla Capitol losquals pagua moss Bnt de Spla — ij lxxv s

Item a xxiij del dit mes lo honorable Capitol per relacio dels honorables moss Guillem Alemya, moss Barthomeu Castellar Canonies feu fi dels comtes regits per mi Michael Blascho de la sacristia los desquals comtes losdits moss Guillem, Barthomeu foran hoidors del bienni passat qui comença lo primer dia de maig de lany m cccc nou, fini lo darer dia de abril de lany m cccc onze desquals dits comtes jo auia a tornar que met en lo present libra en rabud — lxxij lx s vj

Summa de pagine — lxxvj lx v s vj

Rebuds Comuns

ffabrer

Item axxiiij del dit mes vench untros de drap blau sobra lo cors dela mare dn. p. heras loqual veni en gabriel masons — ll xv s

Item axxviij del dit mes vench untros de drap blau sobra lo cors dn sagarre notari loqual veni en michael — ll xv s

Març

Item lo sago dia feria terç dia al dit sagarre agui per lo drap daur qui fui sobra la tomba — ll xj s

Item axj del dit mes vench untros de drap blau sobra lo cors dn anthoni ameler loqual veni en bnt riba — ll xv s

Item axiiij del dit mes vench untros de drap blau sobra lo cors de na cilia loqual rehem en guillem ffra — ll xviij s

Item axxviij del dit mes feria capdan e johan bastid agui per lo drap daur que posi sobra la tomb — ll xj s

Suma de pagine iiij ll v s

Abril

Ijmo a dos del dit mes vench vntros de drap blanch sobra lo cors de madona de miss guillm de valsecha loqual veni en mi ans — ll xiiij s

Itt a xiiij del dit mes vench vntros de drap blanch sobra lo cors dela muller de miss ffrançesch çassale loqual veni en anthoni portella — ll xv s

Itt a xxj del dit mes fera lo terç dia dela dita dona agui del drap daur que posi sobra la tomb — ll xj s

v. Ss de pagine ij ll s

Soma major dels rebuds comunes — ~~clxx ll xiiij s iij d~~

Sum ~~major~~ de tots les rebuds comunes del primer any ab ço que ha mes en rebuda del bienni per passat — clxx ll xiiij s iij d

Domesan e lo present libra les deebuds que la dits sa-
cristia fa de totas offertas

Maig

Ijmo a vj del dit mes feria capdany dela mulli den Johan Finalli muntare los dmrs del pa venut dela offerts — ll iiij s vj

Ijt a vij del dit mes feria capdany dela mulli den Ramo de Marges muntaren los dmrs del pa venut dela offerts — ll iiij s

Ijt a xxiij del dit mes feria representacio de mossen P. Casanasses munta lo pa venut dela offerts — ll iiij s

Ijt a xxv del dit mes feria representacio dela filla de mossen Bnt Michael munta lo pa venut dela offerts — ll iiij s

Ijt muntare los dmrs del pa venut lo qual vech e tot lo dit mes per raho de sapulturs e terç dias e capdany comuns — ll vj s iij

Suma de pagnie } ij ll ij s viij

Rebudes de offertas

Jnny

Jtem a vj del dit mes fera lo capdany del molt alt, excellent princep, senyor lo senyor Rey en Marti de bona memoria Rey de Aragon muta lo pa venut dela offerta — ll vj s j

Jtem a viij del dit mes feu la senyora Reyna dona Margarita anniuersari per anima del dit senyor muta ren los dmrs dela offerta — j ll j s xj

Jtem a xviij del dit mes fera lo capdany dn Johan de Valls muta ren los dmrs del pa venut dela offerta — ll iiij s

Jtem a xxij del dit mes fera capdany dela mlle dn Johan Boscha muta ren los dmrs dela offerta — ll vij s iij

Jtem muta re los dmrs del pa venut lo qual vencl per raho de sapultures terç dias, capdanys comuns e tot lo dit mes — ll viij s xj

Vª Gs de pagine — j ll viij s j

Rebudes de offertas

Juliol

Primo a iiij. del dit mes feria capdany de la mller den burgal muntaren los dinrs del pa venut de la offerts — ll iij s

Item a vj del dit mes feria capdany de la mller den sagarre muntaren los dinrs de la offerts — ll vj s

Item a xiij del dit mes feria capdany den p. sartra muntaren los dinrs del pa venut de la offerts — ll iij s

Item a xxviij del dit mes feria sapultura a mossen johan de bansells muntaren los dinrs del pa venut de la offerts — ll iij s vij

Item a xxx del dit mes feria capdany den bnt falui munta lo pa venut de la offerts — ll iij s vj

Item a xxxj del dit mes feria lo terc dia del dit mossen johan muntaren los dinrs del pa venut de la offerts — ll iij s viij

Item muntaren los dinrs del pa venut lo qual vench per raho de sapultures terc dias, capdanys com mus e tot lo dit mes — ll xj s vj

Suma de pagine } ll xiij s iij

Rebudes de offertas

Digost

Item a xvij del dit mes feran capdayn de la mare de mossen lo cabistol mutaren los dimes del pa venut de la offerts — ll iiij s

Item a xviij del dit mes feran sapultura de banfiriat alffill den johan desvalls mutaren los dimes del pa venut de la offerts — ll v s ij

Item a xxj del dit mes feran lo terç dia del dit valls mutaren los dimes del pa venut de la offerts — ll iiij s

Item a xxv del dit mes feran capdayn den ffrançesch sanoguera mutaren los dimes del pa venut de la offerts — ll iij s

// Item mutaren los dimes del pa venut lo qual vench per raho de sapulturs terç dias, capdayns com mes e tot lo dit mes — ll vij s ij

Suma de pagine } ll iiij s iiij

Satembra

Ij mo a viij del dit mes fera capdany dn mossen godoffra de galbes mutaren los dmrs dela offerts — ll vj s

Ij ts a xxij del dit mes fera capdany dn p. johan sanoguera mutaren los dmrs del pa nenut dela offerts — ll iij s viij

Ij ts mutaren los dmrs del pa nenut loqual vench entot lo dit mes per raho de sapulturs terçe dias, capdanys comuns — ll vj s xj

Octobre

Ij mo lo segon dia fera lo aniversari dn casedevall mutaren los dmrs dela offerts — ll iij s vij

Ij ts a vij del dit mes fera capdany dela muller dn march terrats mutaren los dmrs dela offerts — ll v s viij

Suma de pagine ij ll v s xj

Nobus de offertas

Octobra

Item a xij del dit mes feran lo terç dia de na valença muta lo pa venut dela offerts — ll vij s

Item a xiij del dit mes offari la mller de moss ramon torrellas la qual axi amissa vn flori qui pesa — ll x s vj

Item a xvj del dit mes feran capdany de mestra p. germa muntaren los dmrs del pa venut — ll iiij s vj

Item muntaren los dmrs del pa venut qui venchen tot lo dit mes per raho de sapulturs terç dias capdays comuns — ll xiij s ij

Noembre

Item a vj del dit mes feu la reyna dona margarith anniuersari per lo senyor rey en marti muntaren los dmrs dela offerts — ll vj s

Vª Gs de pagine } ij ll j s ij

Diebus de offertas

Noembre

Item a vij del dit mes feu la Reyna dona yolant amj
usari per lo senyor Rey en Johan mutaren los
dmrs dela offertes — ll vij s ij

Item a xvij del dit mes fera capdany dn Vilatorts
mutaren los dmrs del pa venut dela offertes — ll v s vj

// Item mutaren los dmrs del pa venut lo qual vench
entot lo dit mes per raho de sapulturs terç
dias, capdays comuns — ll viij s

Deembra

Item a viij del dit mes fera capdany dn gabriel
serra mutaren los dmrs del pa venut dela offs — ll iij s iiij

// Item a xxx del dit mes fera sapultura de banifi
ciat amjss Johan despont mutaren los dmrs
del pa venut dela offertes — ll iiij s

Vª Ds de pagine — ll viij s

Rebudes de offertas

Decembre

Item a xxxj deldit mes feria sapultura e olle banyficiat mutaren los dimes del pa venut dela offert — ll iiij s

Item mutaren los dimes del pa venut lo qual vencer entot lo dit mes per raho de sapulturas terç dias e capdanys comuns — ll vj s vj

Janer

Item a dos deldit mes feria terç dia de missa Johan despont mutaren los dimes del pa venut dela offert — ll iij s

Item a iiij deldit mes feria lo terç dia den olle banyficiat mutaren los dimes del pa venut dela offert — ll iij s vj

Item a xiiij deldit mes feria capdany den bosch mutaren los dimes ~~del pa venut~~ dela offert — ll v s ij

Suma de pagine — ll ij s ij

Janer

Item a xviiij del dit mes feran sapultura del distret en ffrancesch vila banificiat mutaren los dmrs del pa venut dela offerts — ll iiij s

Item a xx del dit mes feran lo terç dia del dit vila mutaren los dmrs del pa venut dela offerts — ll iij s

// Item mutaren los dmrs del pa venut lo qual vench e tot lo dit mes per raho de sapulturas terç dias capdanys comuns — ll xvj s

ffabrer

Item a viij del dit mes feran sapultura en brigner forner banificiat mutaren los dmrs del pa venut dela offerts — ll v s

Item a x del dit mes feran lo terç dia del dit forner mutaren los dmrs del pa venut dela offerts — ll iij s

Summa de pagine — ll xj s

Rebuds de offerts

ffabrer

// Item a xxviij del dit mes feria sapultura de banifiat en sagarre notes muntaren los dinrs del pa venut dela offerts — ll iiij s

// Item muntaren los dinrs del pa venut lo qual vents en tot lo dit mes per raho de sapulturas terç dias, capdanys comuns — ll xij s

Març

// Item lo sagon dia feria lo terç dia del dit sagarre muntaren los dinrs del pa venut dela offerts — ll iij s

Item a xxviij del dit mes feria capdany e johan bastid muntaren los dinrs del pa venut dela offerts — ll iiij s

// Item muntaren los dinrs del pa venut lo qual vents e lo dit mes per raho de sapulturas terç dias, capdanys comuns — ll vj s

Suma de pagine } ij ll viij s

Tibul

Ijmo a v del dit mes parti ab los domers la offertis dela adoracio dela creu, dels combregars muta la part dela sacristia comitat hi lo rera dellma qui pertany ale mongia — vij ll xv s vj

Itz lo dit jovin parti ab los dits domers totas les offertas comunnas de tot lany muta la part dela sacristia comitat hi lo rera dellma qui pertany ale mongia — xv ll s

Itz a vj del dit mes fera representacio dela muller de myss guillem de valsequa mutaren los dmers del pa venut dela offertis — ll iij s

Itz a viij del dit mes fera lo terç dia dela dits donna mutaren los dmers dela offertis — ll v s

Summa de pagine — xxiij ll iij s vj

Rebud de offerts

Dibril

// Item a xviij del dit mes fera sapultura de banifi-
ciat dela mlle de mjss ffrançesch çessale munts
los dmrs del pa venut dela offs — ll v s

// Item a xxj del dit mes fera lo terç dia dela dits
dona mutaren los dmrs del pa venut dela offs — ll iij s vj

// Item mutaren los dmrs del pa venut lo qual vech
en tot lo dit mes per raho de sapultures terç
dias capdanys comuns — ll iiij s

Sa de pagine — ll xij s vj

Sa maior dels offerts — xxxviij ll ij s viij

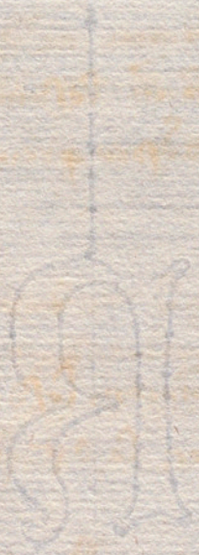

Comensan e lo present libra les rehebuds dels dinrs
dels cappids

Maig

Ijmo mutaren los dinrs dels cappids venuds
en tot lo dit mes per diuersors preus — ll vj s viiij

Juny

Ijtem mutaren los dinrs dels cappides venuds
per diuersors preus e tot lo dit mes — ll vij s j

Juliol

Ijtem mutaren los dinrs dels cappids venuds
en tot lo dit mes per diuersors preus — ll iij s vj

Agosto

Ijtem mutaren los dinrs dels cappids venuds
per diuersors preus e tot lo dit mes — ll viij s

Ut de pagine } ij ll v s iiij

Rebud de dinrs de cappids

Setembre

// Ij mo mutaren los dinrs de las cappids venudes per diuersors preus en tot lo dit mes ... ll v s ij

Octubre

// Itt mutaren los dinrs de las cappids venudes en tot lo dit mes per diuersors preus ... ll iiij s

Nohembre

// Itt mutaren los dinrs de las cappids venudes en tot lo dit mes per diuersors preus ... ll vj s

Decembre

// Itt mutaren los dinrs de las cappids venudes per diuersors preus en tot lo dit mes ... ll vij s

Vu de pagine ... ij ll ij s ij

Rebud de dinrs de cappids

Janer

// Item mutaren los dinrs de las cappids venudes per diversors preus en tot lo dit mes — ll iij s viij

Ffabrer

// Item mutaren los dinrs de las cappids venudes en tot lo dit mes per diversors preus — ll vij s

Març

// Item mutaren los dinrs de las cappids venudes per diversors preus en tot lo dit mes — ll ij s

Abril

// Item mutaren los dinrs de las cappids venudes per diversors preus en tot lo dit mes — ll v s vj

Suma de pagine — ll xviij s ij

Suma maior de la rebud dels cappids — iij ll v s viij

Comensan e lo present libra les rehebuds dels diners dels obits q la dits sacristia reb dels pabordres per castu mes

Maig

Primo foran enlo dit mes xiij obits de q ha la dits sacristia per castu vj dres del pabordra muntan — ll vj s vj

Juny

Item foran enlo dit mes xj obits de q ha la sacristia per castu obit del pabordre vj dres muntan — ll v s vj

Juliol

Item foran enlo dit mes xvij obits de q ha la sacristia per castu obit del pabordra vj dres muntan — ll viij s vj

Digost

Item foran enlo dit mes xij obits auer per castu obit la sacristia vj dres del pabordra munta — ll vj s

Summa de pagine — j ll vj s vj

Rebudz de dnis
de obits

Satembre

Ijmo fora en lo dit mes xij obits de que ha la sacristia per castun obit vj dis del pabordra mutis — ll vj s

Ottobre

Its fora en lo dit mes xj obits de que ha la sacristia per castu obit del pabordra dels vij vj dis, dels quatre iiij mutis — ll iiij s x

Nohembra

Its fora en lo dit mes xij obits de que ha la sacristia per castu obit del pabordra iiij dis mutis — ll iiij s

Deembra

Its fora en lo dit mes viij obits de que ha la sacristia per castu obit vj dis mutis — ll iiij s

Ut de pagine — ll xviij s x d

Rebud de dinrs
de obits

Jan

Item fora en lo dit mes xv obits de que ha la sacristia per castu obit del pabordra iiij dres mnts — ll v s

Ffabrer

Item fora en lo dit mes vj obits de que ha la sacristia per castu obit iiij dres del pabordra mnts — ll ij s

Marc

Item en tot lo dit mes la sacristia no pres nagu obit es la raho que fou en tot lo dit mes coresma, e la coresma la sacristia no pre obits

Abril

Item fora en lo dit mes xiij obits de que ha la sacristia per castu obit v dres del pabordra mnts — ll v s v

Ut ... de pagine — ll xij s v

Sum maior de la rebud dels obits que ha rebuts — ij ll xvij s viij

Comensan en lo present libra les debuds dels dinrs del pa venut dels obits que la dita sacristia reb dels pabordrs

Mag

// Jo mo fora en lo dit mes xiij obits de que ha la sacristia per castun obit un mufflet del pabordra loqual venet per dos dinrs muts | ll ij s ij

Juny

// Jtem fora en lo dit mes xj obits de que ha la sacristia un mufflet del pabordra per castu obit vanetlo per dos dinrs muts | ll j s x

Juliol

// Jtem fora en lo dit mes xvij obits de que ha la sacristia per castu obit un mufflet del pabordra vanetlo per dos dinrs | ll ij s x

Digost

// Jtem fora en lo dit mes xij obits de que ha la sacristia per castu obit un mufflet del pabordra vanetlo per dos dinrs muts | ll ij s

v Ss de pagine | ll viij s x d

Rebudes dels dnrs del pa
uenut dels obits

Setembre

Item fora en lo dit mes xij obits de que ha la sa
cristia per castum obit del pabordre vn mufflet
uanentlo per dos dnrs mutts — ll ij s

Octobra

Item fora en lo dit mes xj obits de que ha la sacristia
per castu obit del pabordra vn mufflet uanent
lo per dos dnrs mutts — ll j s x

Nohembra

Item fora en lo dit mes xij obits de que ha la sacristia
per castu obit del pabordra vn mufflet uanent
lo per dos dnrs — ll ij s

Decembra

Item foran en lo dit mes viij obits de que ha la sacristia
del pabordra per castum obit vn mufflet na
nentlo per dos dnrs mutts — ll j s iiij

Sa de pagine — ll vij s ij

Ciebud de dinrs del pa
uenut dels obits

Jan

Item foran en lo dit mes xv obits de que ha la sacristia del pabordra per castu obit vn mufflet vanelo per dos dinrs muts — ll ij s vj

ffabrer

Item foran en lo dit mes vj obits de que ha la sacristia per castu obit del pabordra vn mufflet fou partid del dit mes coresma vanelo per dos dinrs — ll j s

Marc

Item en lo dit mes norhach nagu obit cartot lo dit mes fou coresma y la dita sacristia no pren obits

Dibril

Item foran en lo dit mes xiij obits de que ha la sacristia per castu obit del pabordra vn mufflet vanelo per dos dinrs muts — ll ij s ij

Suma de pagine — ll v s viij

Suma ~~maior dels drs dels~~ obits del pa venut — ij ll j s viij d

Suma maior de tots los obits de pa e de drs — iij ll xviij s vj

Comensan en lo present libre les rebudes de dinrs de festas y de anniversaris que la dita sacristia fa sagos los items sagres

Primo rebi del anniversarier per la luminaria que la sacristia fa la festa dela inuencio de sant michael — ll iij s

Item rebi del rector de sant barnabe per la tobal y ciris qui seruire en lo anniversari de dona maria alueres — ll s

Item rebi del rector del altar de corpore xpi per la luminaria que la sacristia fa lo cap dela octaua — ll iiij s

Item rebi del dit anniversarier per la luminaria que la sacristia fa la festa de sant palladi — ll viij s

Item rebi del dit anniversarier per dos bradons qui cremaren lo dia del anniversari de dona m de canet — ll ij s

Suma de pagine — ll xvij s

Rebudes de festas
anniversaris

Item rebi del anniversarier per la festa de sant lorenç
e aço per la luminaria que la sacristia fa lo dit
jorn — ll v s

Item rebi del discret nathoni jença per dos brandons
qui cremaren lo dia del seu anniversari — ll ij s

Item rebi del dit anniversarier per la tomba e brandons
qui feriren lo dia del anniversari dn casedevall — ll x s

Item rebi del dit anniversarier per la tomba e brandons
qui feriren lo dia del anniversari dn andreu sa
claposa — ll vij s

Item rebi dela almoyna per la luminaria que la
sacristia fa lo dia delas vergas — ll viij s

Suma de pagine — ll xij s

Diebus de anniversaris
festas

Item rebi del anniversarier per lo anniversari del rey en Jachim, aço per la tomba appallar — ll xv s

Item rebi de mossen michael fformos con adonir maior per la festa de sant Saver — ll j s

Item rebi del rector de sta barbara que fa ala sacristia per la sua festa — ll j s

Item rebi del anniversarier per la tomba, brandons qui servira per lo anniversari de nro sant pare — ll viij s

Item rebi del dit anniversarier per la tomba, brandons qui servira e lo anniversari dela vestonitessa de vilamur — ll xv s

Item rebi del rector de sant gabriel per la luminaria que la sacristia fa lo dia dela festa — ll iij s

Summa de pagine ij ll iij s

Rebidos de anniversaris
y festas

Item rebi de moss Michael Ffermos con adomer maior per la festa de la concepcio de madona sta Maria — ll j s

Item rebi del rector de sta Eufrosina per la luminaria que la sacristia fa lo dia de la festa — ll iij s

Item rebi del rector de sant Vicenç per la luminaria que la sacristia fa lo dia de la festa y per lo cap de la octava mija ll de cera munta tot — ll iiij s viij

Item rebi del rector de sant Barthomeu per la luminaria que la sacristia fa lo dia de sta perpetua — ll j s

Item rebi del anniversarier per la luminaria que la sacristia fa la festa de sant Thomas de aqui — ll iij s

Summa de pagine — ll xij s viij

Rebudes de festas
anniversaris

Item rebi del rector de sta agnes lo qual fa tots anys ale sacristia per adobar los organs en la festa de nadal — ll viij s

Item rebi del rector de sta magdalena per la luminaria que la sacristia fa lo dia de la festa — ll v s

Item rebi per la luminaria que la sacristia fa lo dia de sant yuo — ll iiij s vj

Item rebi per mostrar la vera creu lo dissapte de passione — ll iiij s vj

Summa de pagine — j ll iij s

Summa maior dels drs dels luminaries — vij ll viij s viij

Comensan en lo present libra les rebudes de diuersos sensals que la sacristia reb per diuersas rahons sagos de uall se sagnex

Rebudes del sensal de
mess Arnau de busquets
terma del primer dia de abril

Primo a xv de maig lany m cccconze rebi den guaran cauall vn luysma de mya muyad de vna que linane e bint roig laqual mya es alou de la sacristia fou lo preu dela uenda xxll fou lo luysma ij ll lauat lo reradlma qui perta yia als sacristans maiors per raho dela ferma resta net | ll xvj s vj

Item rebi de mess barthomeu molers vn morabati e mig que fa ala sacristia per mya muyad de viya que ha en lo loch appellat genestar | ll xiij s vj

Item rebi den damo de carllas mercader iij morabatis que fa ale dits sacristia per vna muyad de viya que ha e lo dit loch | ll vij s

Suma de pagine | iij ll xvij s

Diebus del sensal de
mjss Arnau de busquets

Item rebi den aloy fabrer per duas miyades de viya que te per la sacristia vj morabatins qui vale } ij ll xiiij s

Item rebi den guaran ceuall per miyamiyades de viya que te per la sacristia vij marabati, mjg qui valen } ll xiij s vj

Sum de pagine } iij ll vij s vj

Tribuns del sensal que la sacristia
reb per lo candela de sant Eulaguer

xxxiiij

Jndamet rebi dn. p. puyera de la parroquia de
cornella v. corteras de ordi que fa ale dits sa-
cristia lo primer dia de agost per lo mas que poss-
sex en la dits parroquia lesquals se vaneran
a° de v. s. la cortera mutis | l ll v s

Jtem rebi del dit puyera per vn cappo que fa per
lo dit mas la festa de sant michael lo qual
per avinença ja de temps passat li fou jaquit
per | ll j s vj

Vn Sg de pagine | j ll vj s vj

Rebudes del sensal que la sacristia
reb per les lantes de sant Eulaguer

Primo rebi dn. p. maymo .iiij. morabatins que fa ale sacristia, aço per cases ab ort que ha per lo portal nou, forma aterma lo primer dia de dezembra | ll xvj s

Item rebi dn. p. toxonda iiij morabatins que fa ala dita sacristia, aço per vn ort que ha en lo dit loch, forma aterma lo dit jorn | ll xvj s

Item rebi de mestra johan de vilanoua xviij morabatins que fa ala sacristia, aço per dos ab berchs contigus que ha en lo dit loch, forma aterma lo dit jorn | viij ll ij s

Summa de pagine | xj ll xiij s

Rebudes del sensal que la sacristia
pre sobra la almoyna

Jtem rebi de moss. bnt de valarouyr maiordom
dela almoyna ~~[illegible]~~ per la saldad del scola que fou
aterma la festa de sant Johan de juny ~~[illegible]~~
~~pagat~~ delany .m. ccc. vudecimo — v ll. s.

Jtem rebi del dit maiordom dela dita almoyna que fa
per los ciris qui tremen en lo inuitatori les fes-
tas manors e fora aterma la festa de sant
dionis deldit any — ij ll. v s.

Jtem rebi del dit moss. bnt maiordom dela dita
almoyna per la saldad del dit scola e fora
aterma la festa de nadal del any .m. ccc.
duodecimo — v ll. s.

Suma de pagine — xj ll. v s.

Rebudes dels sensals que la sacristia prestre
per la distribucio dels fadrins, y per la
ordinacio de en Johan Bastides

Primo rebi den Luis March donzel la prencio de un
sensal que fa castum any lo primer dia de agosto,
del qual sensal se fan les distribucions dels
fadrins, y la prencio del mestra del cant sagons
appar avant en lo conits dellas dates en car-
ter — xxv ll s

Item rebi del discret en Guillem Torro la prencio
del sensal den Johan Bastides del qual se fen
es merçe ab los anniversaris es la prencio — v ll v s

Suma de pagine — xxx ll v s

Suma de les dres dels Cençals — lxvi ll. xv s

k222

31

Comensan en lo present libra les rebudes dels dimes del que la sacristia reb dela cera venudes per manut, diuersos preus sagons los items sagues

Mag

Primo a xj del dit mes veni vij ll iij oz de raffus de cera a° de xv dres la ll munts — ll viij s

Item a xij del dit mes veni en jachma carrera xij ll viij oz de cera a° de xiij dres la ll munts — ll xv s

Item lo dit jorn veni en bosch iiij ll de cera a° de xiij dres la ll munts — ll v s ij

Item a xxv del dit vani en valero xiiij ll de cera a° de xiij dres la ll munts — ll xvj s viij

Item lo dit jorn vani amoss bent de pla canonie per ij ll vj oz de cera a° de xiij dres munts — ll ij s xj

Summa de pagine ij ll viij s viij d

Diebus de cera
venidis per manus

Junii

Primo a viij del dit mes veni viij ll vj oz de cera a° de xiiij dres la ll munts — ll xj s

Item a viij del dit mes veni e pinulis iij ll iij oz de cera a° de xiiij dres la ll munts — ll iij s x

Item a xiij del dit mes veni xxvj ll de cera a° de xiiij dres la ll munts — j ll x s iij

Item a xvij del dit mes veni ij ll iij oz de cera a° de xvj dres la ll munts — ll iij s j

Item a xxiiij del dit mes veni ij ll de cera a° de xiiij dres la ll munts — ll ij s iij

Summa de pagine — ij ll x s vij

Tiebudes de cera venudes
per manut

xxxiij

Juliol

Ij imo a xviij del dit mes veni xiiij ll x oz de cera a° de xiiij dres la ll mutes — ll xviij s

Ij ts lo dit jorn veni duas ll de cera a° de xv dres la ll — ll ij s vj

Ij ts a xx del dit mes veni a mossen guaran splugas . iij ll vj oz de cera a° de xiiij dres la ll mutes — ll iiij s j

Ij ts a xxx del dit mes veni en guaran fangar iij ll de cera a° de xiiij dres la ll mutes — ll iij s vj

Digost

Ij imo a dos del dit mes veni en p. gros iiij ll de cera blanca a° de xxij dres la ll mutes — ll vij s iiij

Ij ts a xxvj del dit mes veni en jachim carrera . iij ll viiij oz de cera a° de xiiij dres la ll mutes — ll iiij s iiij

v° [illegible] de pagine } j ll xviiij s viiij

Trebuch de cera venud
per manut

Satembra

Ijmo a xij del dit mes veni ahun candalr de cera lij ll de raffus a° de xv dres la ll munts — iij ll v s

Ijts a xxij del dit mes veni en ffrancesch ffra vij ll de cera a° de xv dres la ll munts — ll viij s ij

Ijts a xxiij del dit mes veni v ll de cera a° de xiij dres la ll munts — ll v s x

Octobre

Ijmo lo primer dia veni en johan mians v ll de cera a° de xv dres la ll munts — ll vj s iij

Ijts a dos del dit mes veni en bnt spacier xxx ll de raffus blanch a° de xxij dres la ll munts — ij ll xv s

Vt sus de pagine — vij ll s ij

Octobre

Diebus de cera venus
per manus
Noembre

Primo a vij del dit mes veni a moss. p. parets iiij ll v oz de cera a° de xxiiij dres la ll munts — ll v s vj

Item a xviij del dit mes veni en salvador fa iadll v ll de cera a° de xiiij dres la ll munts — ll v s x

Item veni en anthoni ffs v ll de cera a° de xvj dres la ll munts — ll vj s iij

Item a xviij del dit mes veni a moss. p. ragassol ij ll de cera a° de xv dres la ll munts — ll ij s vj

Item a xxviij del dit mes veni en salra iiij ll iiij oz de cera a° de xv dres munts — ll vj s

Item veni iiij ll vj oz de cera a° de xvj dres la ll munts — ll vj s

Summa de pagine — ll xij s

Decembre

Tiebudes de cera
venudes per manut

Sant

Item a vij del dit mes vem en geroni vij ll xj oz de cera a° de xvj dres la ll mutes — ll x s vij

Item a xij del dit mes vem xviij ll de cera blanca a° de xxij dres la ll mutes — j ll xiij s xj

Item a xiij del dit mes vem e bnt esplla paraire v ll vj oz de cera a° de xvj dres la ll mutes — ll vij s

Item lo dit jorn vem viij ll vj oz de cera blanca a° de xxij dres la ll mutes — ll xiiij s xj

Item a xiiij del dit mes vem a moss ffrancesch pine de iij ll iiij oz de cera a° de xvj dres la ll — ll iiij s iiij

Item a xx del dit mes vem en ribot viij ll de cera a° de xvj dres la ll mutes — ll x s viij

Vm Gs de pagine — iiij ll j s v

Diebus de cera
venus per manus

Ffabrer

Item a xiiij del dit mes veni en libras ij ll vj oz de cera a° de xvj dres la ll mutis — ll iij s iiij

Item a xxv del dit mes veni en comas viij ll de cera a° de xvj dres la ll mutis — ll xij s

Item lo dit jorn veni a moss Johan Ciruent iij ll ~~[illegible]~~ viij oz de cera a° de xvj dres la ll — ll v s

Item a xxvj del dit mes veni e agremunt v ll de cera a° de xvj dres la ll mutis — ll vj s viij

Marc

Item a dos del dit mes veni e galcera rocha vij ll de cera a° de xvj dres la ll mutis — ll viij s iiij

Summa de pagine — j ll xvj s iiij

Trebud de cera
venud per manut — xxxvij

Marc

Item a iiij. del dit mes vaiu al senyor en lop clerga xj ll de cera a° de xvj dis la ll — ll xiiij s viij

Item a iiij. del dit mes veni en salvador libra vij ll de cera a° de xvj dis la ll mutis — ll viiij s iiij

Item a v del dit mes veni e p. fabreguas xiij ll vj oz de cera a° de xvj dis la ll mutis — ll xvij s iiij

Item a xij del dit mes veni en salvador libra vij ll de cera a° de xvj dis la ll mutis — ll viiij s iiij

Item a xv del dit mes veni a mossen guaran splugas v ll de cera a° de xvj dis la ll — ll vj s viij

Item lo dit jorn veni e jachim carrera iij ll viij de cera a° de xvj dis la ll mutis — ll v s

Vª ss de pagine iij ll ij s iiij

Rebuds de cera
venuds per manut

Marc

Item a xvij del dit mes vení en Jachma ca-
le clvj ll de raffus a° de xv dres la ll mutis — viij ll xv s

Item a xxj del dit mes vení a hun spacier c ll
de raffus a° de xv dres la ll mutis — vj ll v s

Item a xxv del dit mes vení en Salvador libras
xiij ll vj oz de cera a° de xvj dres la ll mutis — llxvij s iiij

Dibril

Item a viij del dit mes vení a moss bnt gurbrt
xv ll viij de cera a° de xvj dres la ll mutis — j ll j s

Item a xxij del dit mes vení en libra vij ll vj
oz de cera a° de xvj dres la ll mutis — ll x s

Item a xxx del dit mes vení en p. fabregas
xiij ll vj oz de cera a° de xvj dres la ll
mutis — llxviij s

Vi Gs de pagine } xviij ll vj s iiij

Sum les rebuds de la cera entor lo
dessus dit any — lij ll xvij s
viij d

xxxviij

Comensan en lo present libre les rebudes que la sacristia fa per raho dela mongia, e prendament dels dinrs de Canonie so es ~~de pa~~ de vi, e de cuyna del monio maior

Mag

Item mutaren los dinrs dela porcio Canonical del monio maior so es vi, e cuyna per tot lo dit mes — iij ll xiiij s iiij

Juny

Item mutaren los dinrs dela dita porcio del dit monio per tot lo mes — iij ll v s

Juliol

Item mutaren los dinrs dela porcio del dit monio per tot lo dit mes — iij ll j s xj

Agost

Item mutaren los dinrs dela dita porcio del monio maior en to lo dit mes — iij ll v s ij

Suma de pagines — xiij ll vj s iiij

Rebudes dels dinrs dela
porcio de vi cuyna
del monio major

Setembre

Item mutaren los dinrs dela porcio Canoni-
cal del monio major so es vi cuyna per
tot lo dit mes — iij ll x s

Octobre

Item mutaren los dinrs dela dita porcio del mo-
io maior per tot lo dit mes — iij ll s

Noembre

Item mutaren los dinrs dela porcio del dit monio
maior en tot lo dit mes — iij ll s viij

Decembre

Item mutaren los dinrs dela dita porcio del mo-
io maior per tot lo dit mes — iij ll iiij s vj

Vo Gs de pagine — xij ll xv s iiij

Rebud dels dmrs del porcio del monio maior so es de vi cuyna — xxxx

Jan

Jimo mutaren los dmrs dela porcio Canonical del monio maior so es de vi cuyna per tot lo dit mes — ij ll xiij s

Ffabrer

Jtem mutaren los dmrs dela dita porcio qui pertany al dit monio per tot lo dit mes — iij ll vj s

Marc

Jtem mutaren los dmrs dela porcio del dit monio maior en tot lo dit mes — iij ll ij s

Dibril

Jtem mutaren los dmrs dela dita porcio qui pertany al dit monio maior per tot lo dit mes — ij ll xviij s

Sa de pagine — xj ll xviij s

Sum maior dels drs dela dita porcio — xxxviij ll j s vij d

Diebus dels dmrs dela porco
del pa dela canonie se es de vn
pa moior qui per tay almonio ma
jor, de vn parll de mufflets
del monio manor

xxxxj

Jmo rebi del senyor en johan bosch per vn
major, vn parll de mufflets qui son
vna porcio complida la qual liuam lo
primer dia de maig delany de onza,
fini lo darrer dia de abril delany de xij
lo dit maior es dela porcio del monio ma
jor, los mufflets son dela porcio del monio
manor es lo preu

xiiij ll s

Ss de pagine } xiiij ll s

Rebud de vn parll de mufflets
qui portaye al monio maior

xxxxj

Maig

Ij mo mutaren los dmrs de vn parll de mu-
fflets qui portaye al monio maior per ho fale
los tres dias dlas ladanyas, la vigilia de
sincogesma vanetlo parll a .iiij. drs mu-
ta per tot lo dit mes — ll viij s

Juny

Ij mutare los dmrs de vn parll de mufflets
del dit monio per ho fale los .iij. dias dlas
quatre tempras, la vigilia de sant joha
, la vigilia de sant .p., de sant pau, va-
net lo parll per .iiij. drs mutis per tot lo dit
mes — ll viij s iiij

Juliol

Ij mutaren los dmrs de vn parll de mufflets
del dit monio fallne la vigilia de sant jach
m vanentlo parll per .iiij. drs mutis per tot
lo mes — ll x s

Sigost

Ij mutaren los dmrs de vn parll de mufflets
del dit monio fallene tres vigilias de sta ma
sant lorerç, sant bartomeu vanelo per .iiij.
drs lo parll mutis per tot lo dit mes — ll viij s iiij

Ps de pagine j ll xvj s viij

Trebud de vn parll de mufflets
del mõio maior

Satembre

Jimo mutaren los dmrs de vn parll de mufflets del dit mõio maior fallena. iij. dias de quatre tempras vanet lo parll a .v. e a quatre dmrs mutts per tot lo mes — ll viij s vj

Octobre

Jtem mutaren los dmrs de vn parll de mufflets del dit mõio fallena duas vigilias dels apostols e de tot sants vanelo parll per iiij. dmrs mutts per tot lo dit mes — ll viij s iiij

Nohembre

Jtem mutare los dmrs de vn parll de mufflets del dit mõio falue la vigilia de sant andreu vanelo parll a iiij. drs mutts per tot lo dit mes — ll viij s viij

Dehembre

Jtem mutaren los dmrs de vn parll de mufflets del dit mõio fallue tot lo advent restare x dias vanetlo per iiij. drs mutts — ll iiij s viij

Suma de pagine } j ll xij s ij

Trebud de vn parll de mufflets
del mõio maior

xxxxvj

Jan

Jj mo mutaren los dmrs de vn parll de
mufflets qui per tanye al mõio maior fall
na la vigilia de apparici vanetlo per iiij
drs lo parll muts per tot lo ms — ll viij ß viij

ffabrer

Jtem mutaren los dmrs de vn parll de mu
fflets del dit mõio fallena xij dia de
coresma vanetlo per iiij drs muts — ll v ß iiij

Març

Jtem mutare los dmrs de quatre parlls de
mufflets del dit mõio qui fora en tot lo dit
ms car tot lo restat fou coresma — ll j ß iiij

Jbril

Jtem mutaren los dmrs de vn parll de mu
fflets del dit mõio fallena dos dias de
coresma vanello parll per quatre drs mu
ta per tot lo ms — ll viij ß viij

Ca de pagme } j ll vj ß

Soma de tota la Robuda dels mufflets del
mõio maior — } iiij ll xiiij ß x d

Comensan les rebudes q̄ la sacristia dels dinrs dels Canonie qui p̄ taye al monio manor — xxxxiiij

Mag

Ij mo mutaren los dinrs dela porcio del monio nor prenent tot dia . iij . drs ~~mutf~~ p̄ tot lo dit mes — ll vij ß viij

Juny

Ijt mutaren los dinrs dela dit porcio del monio manor prenent tot jorn . iij . drs ~~mutf~~ p̄ tot lo dit mes — ll vij ß vj

Juliol

Ijt mutaren lo dinrs dela porcio deldit monio manor prenent tot jorn . iij . drs p̄ tot lo dit mes — ll vij ß viij

Digost

Ijt mutaren los dinrs dela dit porcio deldit monio prenent tot jorn iij drs p̄ tot lo dit mes — ll vij ß viij

Satembre

Ijt mutaren los dinrs dela porcio del monio manor prenent tot dia iij . drs p̄ tot lo dit mes — ll vij ß vj

v̄ Ss de pagine } j . ll xviij ß iij

Rebid dels dinrs de canonie
del monio manor

Octobre

Ij mo mutaren los dinrs dela porcio del monio manor prenent xvij dias tres dres xiiij dias dos dinrs per tot lo dit mes — ll vj s vij

Ytem rebi del pabordra per rehidum qui pertany aldit monio ala fi del dit mes — ll s vj

Noembre

Ytem mutaren los dinrs dela porcio del monio manor prenent tot jorn dos dinrs per tot lo dit mes — ll v s

Ytem rebi del pabordra per rehidum qui pertany aldit monio en la fi deldit mes — ll s vj

Decembre

Ytem mutaren los dinrs dela porcio del monio manor prenent tot jorn dos dinrs per tot lo dit mes — ll v s ij

Ytem rebi del pabordra per rehidum qui pertany aldit monio en la fi deldit mes — ll s vj

Suma de pagine — ll xviij s iij

Rebud dels dinrs de Canonge
del monio manor

Jan

Jimo mutaren los dinrs dela porcio del monio manor prenent tot dia dos dinrs mutts per tot lo dit mes — ll v s ij

Jtem rebi del pabordra per rehidum qui pertany al dit monio en la fi del dit mes — ll s vj

ffabrer

Jtem mutaren los dinrs dela porcio del dit monio prenent tot dia dos dinrs mutts per tot lo dit mes — ll iiij s x

Jtem rebi del pabordre per rehidum qui pertany al dit monio en la fi deldit mes — ll s vj

Marc

Jtem mutaren los dinrs dela porcio deldit monio prenent tot jorn dos dinrs malle per tot lo dit mes — ll vj s v

Sibril

Jtem mutaren los dinrs dela porcio deldit monio manor prent tot jorn dos dinrs malle mutts per tot lo dit mes — ll vj s iij

Summa de pagine } j ll iij s viij

Summa dela Rebud de drs del monio manor } iiij ll ss ij d

Comensan e lo present libre les rebuds que la sa
cristia fa dels dinrs del sonar als sapulturs
qui pertaye ale mogia — xxxxvi

Maig

Item foran en lo dit mes xviii sapultures
auent per lo sonar de castun xviii drs mutts — i — ll viii s

Juny

Item foran en lo dit mes xi sapulturs comu
nas auent per castuna del sonar xviii drs
mutts — ll xvi s vi

Juliol

Item foran en lo dit mes xxxviii sapulturs co
muns auent per lo sonar de castuna xviii drs
mutts — ii — ll xviii s vi

Agost

Item a xviii del dit mes feran sapultura de bani
finat al fill dn Johan de valls agui per lo
dret del sonar — ll v s

Item foran en lo dit mes xxviii sapulturs com
muns auent per lo sonar de castuna xviii
drs mutts — ii — ll iii s vi

Suma de pagine — vii ll xii s vi

Diebus de dimes de sapulturas

Setembre

// Item fora en lo dit mes xxiiij sapulturas communes avent per castuna sapultura per lo sonar xviij dies muts | ll xvj s

Octobre

// Item fora en lo dit mes xvij sapulturas communes avent per lo sonar de castuna xviij dies muts | ll v s vj

Noembre

// Item fora en lo dit mes xx sapulturas communes avent per lo sonar de castuna xviij dies muts | ll x s

Decembre

// Item a xxx del dit mes fera sapultura de banificiat amyss Johan Despont agui per lo dret del sonar | ll v s

// Item fora en lo dit mes xviij sapulturas communas avent per lo sonar de castun xviij dies muts | ll vij s

Sa de pagine | vj ll iij s vj

Diebus de dinrs de
sapulturs per tanyale
mogia

xxxxvij

Jan

Item fora en lo dit mes xxvij sapultu-
rs communes avent per lo sonar de castuna
sapultura xviij drs muns — j ll j s vj

Ffabrer

Item a xxviij del dit mes fera sapultura de ba-
nificiat en sagarre agui per lo dret del sonar — ll v s

Item fora en lo dit mes xx sapulturs co-
munes avent per lo sonar de castuna xviij drs — j ll x s

Març

Item fora en lo dit mes xxij sapulturs avent per
castuna del sonar xviij drs muns — j ll xij s

Dibril

Item a dos del dit mes fera sapultura de banifi-
ciat a madona en valcequa agui per dret de sonar — ll v s

Item a xviij del dit mes fera sapultura a madona
de mjrs francesch cessale agui per dret del sonar — ll v s

Item fora en lo dit mes xiij sapulturs co-
munas avent per lo sonar de castuna xviij
drs muns — ll xviij s vj

Suma de pagine } vj ll xviij s

Soma de tota la rebud dels de sonar
qui per tanyes al moro — } xx ll xv s

Comensan les rebuds dels sensals que la sacristia pre losquals pertayen ale mongia — xxxxviij

Ij mo rebi del senyor narnau ports viij morabatins que fa de cens per vn gra albrich qui es per lo forn monadr, fora atrima la festa de sant johan de juny dlany m cccoxze, la festa de nadal dlany de xij valen — iij ll xij s

Its rebi del senyor en riamo badia arnau x marabatins que fa de sens per vn gra albrich que ha en la frandia, fora atrima en la festa de sant michael dlany de xj, lo primer dia de abril dlany de xij valen — iiij ll x s

Its rebi del senyor en mates per lo arrendament que li fin dela primera qui comenca lo primer dia de maig dlany de xj, fini lo derrer dia de abril dlany de xij es lo preu — iij ll vj s

Ss de pagine — xj ll viij s

Soma major de tots les rebudes del primer
any qui comença lo primer dia del mes de
mag del any mcccxi e fini lo derrer dia del
mes de abril del any mcccxii. } cccxxxiii lb iiii s. i.

Comensan en lo present libre les despesas co-
munas que la sacristia affetas sagos per itemis
sa saguex y comensare en lo mes de maig
de lany m cccc xj

Maig

Jimo a vj del dit mes compri una ma de pa-
per per fer coherys a continuar los comites — ll j s ij

Item a xxv del dit mes compri un corto de oli
per la lanth de la sacristia — ll s viij

Item a xxvij del dit mes compri en lancant de
sant jachma dos coxins de porpra per lal-
tar maior — ll x s

Item lo dit jorn compri un maior de farina
per fer ostias costa ab lo boura de aquells
qui les feya — ll j s vj

Suma de pagines — ll xij s v

Despesas comunes

Maig

Item a xxviij del dit mes fui desar diversars ca-
xes y robas qui en bargaue la sacristia
y fui sonar per lo anniversari del rey en
Marti — ll vj s

Item a xxx del dit mes pagui al senyor en par-
tella guerrer per dos pers patits qui fue-
xan affer bugades acorporals y duas libre-
llas que fuexan affer ostias — ll v s

Item lo dit jorn compri vn libra gran de pa-
per per continuar los comtes — ll v s vj

Item costa lo vi despes entot lo dit mes per les
missas — ll j s vj

Juny

Item a vj del dit mes fui fer bugades de tlas
de cossors de lansols axugamans y altres
robas — ll vj s viij

Suma de pagine — j ll iiij s viij

Juny

Item a vj del dit mes pagui en Johan de Campor
ills ligador de libres per ligar lo dominical del
faristol de mossen Pinedo, lo saltiri del fa
ristol de mossen Ffornios — j ll ij s

Item a viij del dit mes compri un maior de farine
per fer ostias costa ab lo boura de aquelles qui
les feren — ll j s vj

Item a x del dit mes compri vi grecs pa, fruyts
qui s iij per donar a beura al senyor arcabisba
de Tarragona qui ~~fen la~~ tench lo cap de la pro
ffesso del cors de Juhu Xpi costa — ll xj s

Item a xv del dit mes compri en truyols vj caps
de salpassers a° de de vj drs lo cap costan — ll iij s

Item a xviij del dit mes compri un corto de oli per
la lanth de la sacristia costh — ll s viij

Item costa lo vi dspes en tot lo dit mes per les
missas — ll j s vj

Summa de pagine — j ll xviij s viij

Despesas comune

Juliol

Jimo avi dedit mes compri una cisora de ferro un plegador, unas tanalles per fer bll largent costare — ll xij s

Item avii del dit mes compri un maior de farina per fer ostias costa — ll j s

Item ax dedit mes pagui en Joban de Camporille ligador de libres per ligar, cubrir de pll lo saltiri del farostol de moss. p. folquer, ligar, cubrir de nou lauenglister, per ligar lo dimental del faristol de moss lo cabistol, per ligar, cubrir de pll lo saltiri del faristol de moss. p. parets costare tots — ij ll iiij s

Item compri axij dedit mes ram de lor ori pll per en ramar la festa dela trallacio de sta Eulalia — ll iiij s

v. Item de pagine — iij ll j s

Juliol

Item a xiij del dit mes compri duas somades de palle per los lits de la sacristia costa — ll xvj s xj

Item a xv del dit mes pagui en p. paylla vaser per adobar les losas de la cappella de sant Eulaguer — ll j s vj

Item costa lo vi despes en tot lo dit mes per les missas — ll j s vj

Agost

Item a v del dit mes fui fer bugades a xx camis xv tlas de altar amits cubertas de calzer cubertas de libras e altres robas costa — ll xiij s viij

Item compri ram de lor per enramar la festa de la translacio de sant Saur e oripells — ll ij s iiij

Summa de pagine — j ll xv s xj

Despesas Communs

Digost

Item avi del dit mes compri un major de farina per fer ostias costa ab lo boura de aquells qui les feran — ll ij s

Item lo dit jorn pagui en johan de camporelles per ligar e cubrir de pell nova lo saltiri del faristol de mossen ffrancesch pueda — ll xj s

Item ax del dit mes compri de la botiga den bnt ffabre convers xv ll de pols de ancens a° de ij s la ll mutis — j ll x s

Item compri de la dita botigua x ll de gruell de ancens a° de iij s la ll — j ll x s

Item axiiij del dit mes compri ram de lor milas e oripelles per e ramar la festa de madona sta ma — ll iiij s

Item pagui e corts de badalona per la boua qui fui e ramar la sglesia lo dit jorn — ll xj s

Suma tot de pagine — iiij ll viij s

Agost

Item compri a xv del dit mes oli per les lantes de la sacristia costa — ll. s. viij

Item a xx del dit mes pagui quatre omens qui ajudaren escobrar la sacristia alt e bax — ll. v s. x

Item a xxiij del dit mes costa ramen de loe per enramar la festa de sant agosti — ll. j s. viij

Item a xxxj del dit mes compri un major de farina per fer ostias costa ab lo bourra de aquelles qui les feran — ll. j s.

Item costa lo ve despes entot lo dit mes per les missas — ll. j s. vj

Setembre

Item a quatre del dit mes pagui en Johan de Caporilles ligado de libres per ligar e cubrir de nou lo psaltiri del faristol maior e per ligar lo ostayer del faristor per la cadira bisbal costa tot — ll. xiij s.

Suma de pagines — j ll. iiij s. x

Despesas Comunes

Setembre

Item a vij del dit mes compri ram neulas y oripells per e ramar la festa de madona sta ma costa — ll iiij s v

Item pagui e corts de badalona per la bona qui s vi en ramar la sglesia la dita festa — ll xj s

Item a xij del dit mes compri del encant del senyor rey en marti una cortina de ced blanc domesquina — iiij ll x s

Item a xiij del dit mes pagui e corts de badalona per la bona qui s vi e ramar la sgleya la festa de sta creu — ll xj s

Item costa ram de lor nulas y oripells per en ramar la dita festa — ll v s j

Item compri cals viua per e calcinar la cambra per les paparres — ll iiij s

Vm. Gs de pagine — vj ll v s vj

Satembre

Item pagui al administrador dels amiuersaris per lo amiuersari dn. p. arnau mirques lo qual sessa a vij del dit mes | j ll vij s

Item a xiiij del dit mes compri del encant del senyor Rey vn tros de drap de sparre de cedo del qual se effet vn docer costa | iij ll x s

Item compri a xv del dit mes del dit encant vn tros de drap blau domesqui brocat daur del qual sessen fets paramens a iij tamis costa | x ll xv s

Item a xviij del dit mes pagui la lauanna per diuersas robas que laua lansols axugamans, altres robas | ll v s iij

Item a xxvij del dit mes compri vn major de farina per fer estias costa ab lo boura de qlls qui les feyan | ll j s viij

Suma de pagine | xv ll xviij s vj

Despeses Communs

Satembre

Item a xxvij del dit mes compri vn sadas per passar la farina de las ostias — ll j s

Item compri vn corto de oli per la lanta de la sacristia costa — ll s x

Item a xxx del dit mes fuiser giradors a dos ordinaris qui fuexen a betagar sapulturs — ll j s viij

Item costa lo vi quis despes en tot lo dit mes per les missas — ll j s vj

Octobre

Item a xij del dit mes compri oli per la lanta de la sacristia — ll s x

Item a xxij del dit mes pagui en corts de badalona per la boua qui fui en ramar la festa de la translacio de sta Eulalia — ll xj s

Summa de pagine — ll xvj s x

Despesas comunes

Octobre

Item pagui en masons per la rama de lor qui fui en ramar la dita festa } ll iij s

Item axxiij deldit mes pagui en Johan de Camp porrilla ligador de libras per ligar de nou lo scorial del faristol maior e religar altres libres } j ll ij s

Item axxv deldit mes compri un mufflet de farina per fer ostias costa } ll s v

Item axxx deldit mes pagui la lauandera per diuersas robas que laua camis tamps tovallolas axugamans } ll v s x

Item costa lo vi delas missas despes ento lo dit mes } ll j s vj

Summa de pagnie } j ll xij s viij

Despesas comunes

Noembra

Ydmo a dos del dit mes compri pa lo qual se dona per amor de deu lo dia dels morts per anima dn Johan bastid — ll x s

Ytt pagui nanthoni plane lo qual ab solch per anima del dit bastid — ll ij s

Ytt a v del dit mes pagui e corts de bada lona per la boua qui fui en ramar la festa de sant Gaud — ll xj s

Ytt costa ram de lor per e ramar la dita festa — ll iiij s ij

Ytt doni al frare qui feu lo sermo dela dita festa — ll vj s

Ytt pagui en jachme riba sarrier per xiij storts de orxets qui fuire per storar lo cor, la sglesia a° de viij s la pessa mutts — v ll iiij s

Suma de pagume — vj ll xvij s ij

Despesas comunes

Noembra

lvij

Item pagui aldit Jachim per viij lates de stora qui feuiran acapsar les ditas storas a° de x s. x dres la pessa — ll vij s iiij

Item pagui aldit Jachme per vj manolls de fills per cusir les ditas storas a° de vj dres lo manoll — ll iij s

Item pagui aldit Jachma per una larga stora qui feuer sobra los lits dels sacristans e stola — ll viij s

Item pagui aldit Jachme per vj truxellas que feuiran acusir les dites storas a° de iij dres la pessa — ll j s vj

Item pagui lo dit Jachim per vj dias obra en metra les dites storas a° de iiij s lo Joen munts — j ll iiij s

Item pagui lo bastar qui apporta les dites storas e per una estral que compri — ll iiij s

Summa de pagine — ij ll viij s x

Despesas comunes

Novembre

Item a xvij del dit mes pagui en guillem torro procurador dels aniversaris per vn anniversari que la sacristia fa lo dia dels morts donat a canonies e banificiats a castrum iij. dels muts — j ll xvj s

Item lo dit jorn compri rame de lor per enramar la festa dela dedicacio costa — ll iiij s

Item a xx del dit mes pagui en johan boni per dos diaspres negras que li compri dels quals se son fetas duas capps negras a° de xxiij fflorins la pessa muts — xxv ll vj s

Item pagui amadona aliccano lopis custinera per duas freseduras que li compri la vna costa xxv fflorins e laltre xxx florins e fue xen e les ditas capps muts — xxx ll v s

Summa de pagine — lvij ll xj s

Despesas comunes

lviij

Noembre

Item a xxv del dit mes compri un corto de oli per la lanta de la sacristia costa — ll. s. x

Item compri pesos per pesar florins de v. de iij. de vij, de mig flori costarie — ll. iij s. ij

Item a xxviij del dit mes compri farine per fer ostias costa — ll. j s.

Item costa lo vi despes per les missas en tot lo dit mes — ll. j s. vj

Dembre

Item a quatre del dit mes compri de la botigua de sagrera xxvj ll. de gruell, plus de ancens ij a° de ij s. iij la ll. munta — ll. xvij s. vj

Item compri un corto de oli per la lanta de la sacristia — ll. s. viij

Suma de pagine — iij ll. iiij s. viij

Despesas Comunes

Deembre

Item a v dedit mes compri una somada de leyna per fer ostias costs ab lo port — ll vij s x

Item a xv dedit mes pagui la lauandra per lan sols cubertas de libres touallolas de calzer, a xugamans que feu bllo — ll vij s viij

Item pagui al mestra del cant per portar la lanterna appellada stella amatinas per laguir les lissons — ll x s

Item compri un major de farin per fer ostias costs ab lo boura de qlls qui les feran — ll j s vj

Item compri rame de lor per en ramar la festa de madon sta maria — ll iij s

Item pagui e corts de badalona per la boua qui feu e ramar la sglesia la festa de nadal — ll xj s

Vn Sa de pagine — ij ll j s j

Deembre

Item a xxiij del dit mes pagui en gabriel pintor per pintar duas mans de papr de diuersars colors losquals paprs fueren per enramar | j ll ij s

Item costaren los dits paprs de trochar | ll ij s

Item a xxx del dit mes pagui per la representacio dela maria laqual se deuia fer lo dia de nadal, fou torbat per la prso de Castell viu de rosanes, foran pagades les messions per aguals parts enfra los amiuersaris la obra, la sacristia per aguals parts fou la part dela sacristia | iij ll viij s v

Item costa lo vi dspo per les missas en tot lo dit mes | ll j s vj

Suma de pagine | iiij ll xiij s xj

Despesas Communes

Janer

Ijmo a v dedit mes pagui la lauanera per fer bells camys amits cubertas de calzer, de libres — ll v s

Item a viij dedit mes pagui en Johan de Camporrells ligador de libres per ligar lo missal qui fuex en les missas de las Cappallanias, dos ordinaris — ll xvj s vj

Item pagui aldit Johan per v. mans de papir qui fuera affer los papers del enramar a° de xvj dis lama — ll v s v

Item pagui aldit Johan per vn libret patit qui fuex per memorial — ll j s

Item a xv dedit mes dom e vilagrassa de manament de mossen ffrancesch pinedes, aço per lo procers del bisba narmagol — ll xj s

Item pagui a mossen ffarrer despuyol per vn nastiment que li compri so es casulla camys amit sigill stol la mampla, vn pali, frontal tot de drap blanch lista de negra — vj ll j s

Summa de pagine — vij ll xviij s xj

Janer

Item a xxv del dit mes compri neta per fer cordons de amits costa — ll j s

Item a xxx del dit mes compri oli per les lante de la sacristia costa un corto — ll s viij

Item compri un maior de farina per fer ostias costa ab lo boura de aquells qui les feran — ll j s vj

Item pagui en Johan cornadar de libres per xviij gaffets que mes en los libres del cor, per recusir, tornar cornar alguns coherys dels libres — ll xv s

Item costa lo vi despes per les missas en tot lo dit mes — ll j s vj

Ffabrer

Item lo primer dia compri ram per enramar la festa de madona sta maria — ll iij s v

Summa de pagine — j ll iij s ij

Despesas Comunes

Ffabrer

Item a xiij del dit mes compri ramis de violas bos-
chanes per enramar laltar de sta Eulalia — ll iiij s

Item costa ram de lor per enramar la cappella dela di-
ta sta — ll vj s

Item pagui en corts de badalona per labona qui
fui e ramar la sglesia ladits fests — ll xj s

Item costa cordes de baldussa qui fui en cordar la
dits cappella — ll ij s iij

Item a xxij del dit mes pagui la lavandera per la bu-
gada que feu a camys, tlas de altar amits,
sinylls axugamans, lansols — ll xj s

Item a xxij deldit mes compri vn corto de oli
per la lanta dela sacristia costa — ll s viij

Vn. Gs de pagme — ll xv s

Despesas Comuns

ffabrer

lxj

Item a xxiiij del dit mes pagui de manament de mossen gabriel gobau ala mller q̃ dn carenyane, aço per lo mitra que lo senyor rey en marti auia donat ale sglesia, lo dit carenyane no era stat paguat de sostreballs — v ll x s

Item a xxv del dit mes pagui de manament del honorable Capitol nanthoni alzine per adobar la bandera qui fu ale almoyn per anar ha castellvi de rosans, saturare vn pano de trompets qui era stat del bisba narmagol — j ll xiij s

Item pagui a xxvj del dit mes la lauandera per diuersas robas que feu bellas — ll vij s x

Item compri vn major, mig de farine per fer ostias costa ab lo boura de aqlls qui les fera — ll ij s iij

Item pagui al senyor en gabriel canyllas per la fi que lo honorable Capitol mafeu dels comtes passats — ll v s vj

Summa de pagine — vij ll xviij s vij

Despesas Communes

ffabrer

Item axxviij dedit mes compri e lancant dela plaçe de sant jachim dos coxins de porpra de color groga costare — ll viij s

Item costa lo vi despes per les missas en lo dit mes — ll j s vj

Març

Item ax dedit mes pagui dos bastaig qui portare lo ciri pasthal al candalr — ll j s iij

Item axv dedit mes compri oli per la lanth dela sacristia costa — ll s viij

Item pagui axxiij dedit mes en bnt michael per un ciri qui fuex e laltar de sant marti — ll ij s

Item axxiiij dedit mes compri un maior mig de farina per fer ostias de conbregar costa ab lo boura de aqlls qui les fera — ll ij s viij

Item compri ram de lor per en ramar la festh de madona sta ma — ll ij s

Item costa balsem per banair lo dijous dela cena per la crisma — ll xj s

Vn. Item de pagine — j ll x s ij

Despesas Comuns

lxij

Març

Item a xxvj deldit mes compri palm per donar als canonies, banificiats, conductitis, officials fora xxxvij brots | vj ll xij s

Item a xxx deldit mes pagui en Johan de Campo rells ligador de libres per ligar lo papias, lo dinical del faristol de moss. ffs | j ll ij s

Item costa lo vi despes per les missas en tot lo mes | ll j s vj

Abril

Item mo lo sagon dia pagui en corts de badalona per la bona que fem en ramar la festa de pascha | ll xj s

Item pagui lo senyor en fen pintor per pintar lo cirj pasthal | ij ll iiij s

Item pagui dos bastaixs qui apportaren lo dit cirj | ll j s

Summa de pagine | x ll xj s vj

Despesas communes

Dibril

Item a v del dit mes pagui lo senyor en puyol spacier per .v. grums de ancens qui fueren e lo cirj pasthal qui pesaren iiij ll. e mija a° de vj s la ll. munts — j ll vij s vj

Item pagui en anthoni plane per absolra per anima dn dn johan bastide — ll iij s

Item pagui en mathen caldaro per seruira lo pitaffi del cirj pasthal — ll v s vj

Item pagui al senyor en guillem torro procurador dels anniuersaris per lo anniuersari dn p. nicolaus lo qual seffa a vij del dit mes — j ll vij s

Item a viij del dit mes compri vn maior de farina per fer ostias costa — ll j s

Item a xij del dit mes compri vn corto de oli per la lanth dela sacristia costa — ll s viij

Summa de pagnie — iij ll iiij s viij

Despesas Comunes

Abril lxiij

Item a xv dedit mes compri de la botigua den sa-
grera xxvj ll de polç de ançenç a° de
ij s la ll mutz | ij ll xj s

Item compri una setra de terra qui fuex per ar-
rentar les mans als bataiars | ll j s

Item a xx dedit mes compri xij taxes daurades
de coura qui fuexen altor per apposar lo
dosser | ll ij s iiij

Item a xxij dedit mes pagui en mucsolr
per les despesas que auiafetas con ana empar-
les robas den burguet apalou pro la sa-
cristia nonha haut res costs | ll xj s viiij

Item a xxiiij dedit mes pagui dos bastaig qui
traguerian las storas de la sglesia, la roya | j ll ij s vj

Summa de pagine | iiij ll viiij s vij

Despesas Comunes

Abril

Item a xxviij del dit mes compri una sobra-
vesta de sandat ... costa — ll vj s vj

Item a xxviij del dit mes compri oli per la
lanth de la sacristia un corto costa — ll s viij

Item costa lo vi despes per les missas en tot
lo dit mes — ll j s vj

Sa de pagine — ll viij s viij

Sum ~~dels~~ menor de tots
les despeses comunes del
dessus dit any — clv ll xviij s. x. d

64

Comensan en lo present libre les despesas que la sacristia affetas de totas obras so es de argenter fuster, farrer, custurers e primo — lxv

de / custurers

Primo compri ceds de diversars colors per adobar cappes, altres ornamens — ll v s

Item pagui en Johan Gombau per x. jorns que cosi per adobar cappes a° de iiij s lo jorn munts — j ll s

Item costa que li doni abeura algunes negades — ll j s vj

Item pagui al dit Johan per vij dia que adoba algunes cappes — ll iij s

Item compri una can de trencell vermell per foliar les fraseduras dellas cappes negras — j ll j s

Summa de pagine — ij ll x s vj

Despesas de custurers

Item compri xij canes de drap de li per fer cubertas de libras de calzers, axugamans a° de iiij ll la can mutis | ij ll viij s

Item compri vj cordons de ceda de gran vermills qui servexen en los puyets dels camys nous ab los paramens blaus costaren | ll v s

Item compri xij canes de netaffres qui servex per forca e lo paramet dels dits camys a° de xx dis la can | j ll s

Item compri unquart de ceda verda, blaue per cusir la dits nets costa | ll ij s

Item compri mija unça de ceda vermilla de gran per fer dos flochs en les cappes negras | ll v s ij

Vm Item de pagine | iiij ll s ij

Despesas de custurers

lxvj

Item compri vn quart de fil daur per metra e los dits botons offloch costa | ll vj s iij

Item pagui amedona aliceno lopis duas vncas de sanastra daur, de ced lo qual mes en los capparos dlas cappes negras | j ll ij s

Item pagui e johan brodador per dos senyals que feu en les dites capps ab les armes de vallers | j ll ij s

Item pagui madona aliceno per fer lesditas capes ab tot lur complimet | ij ll iiij s

Item pagui amedona johanets stapera per metra paramens en viij canys a° de vj dis la canys munts | ll iiij s vj

Summa de pagine | iiij ll xviij s viij

Despesas dlas costureras

Item pagui amedona jhanetes por viij touallolas que feu de calzar a° de viij dis la pessa — ll v s iiij

Item pagui la dite dona por iiij axugamans que feu a° de iiij dis la pessa — ll j s iiij

Item pagui ladite dona por viiij cubertas que feu de libres a° de vj dis la pessa nuestra — ll iiij s vj

Item pagui amedona aliceno por metra paramens en xxxj camis a° de vj dis lo camis — ll xv s vj

Item pagui ala dite dona por dos camis que torna amollo de fadrins — ll iij s

Suma de pagnie j ll viij s viij

Despesas de custureras

Item pagui a medona aliceno per tornar a mollo una cappe, per dos collars en que anedi, folra — ll ij s

Item pagui la dita dona per iiij manipls que feu de nou, per la folradura dels dits manipls, per dudsars cappes que adoba — ll vj s vj

Item pagui a medona johanets per metra para mes en xviij camis a° de vj dis — ll viij s vj

Item pagui la dita dona per maneguas que feu de nou en iij camis qui serueixen de coresma — ll j s vj

Item pagui la dita dona per viij amits que feu de nou a° de vj dis la pessa — ll iiij s vj

Item pagui la dita dona per adobar lo pali de coresma de sta Eulalia — ll j s vj

Summa de pagine — j ll v s vj

Despesas dels custurers qui adobarem capps vestimens palis e draps daur fou de neembra

Jo mo compri fil de diversars color qui fu iii per cusir les ditas robas una ll iiii oz e iiiia qui costa — ll xvi s vii

Item compri xx oz de ceda de diversars colors per cusir les dits caps e vestimens a° de ii s la oz — ii ll s

Item compri una pessa de veta de ceda verde e iiii canes qui fu iii en vetar los senyals dels draps del ampaliar — i ll i s ii

Item costarem v ll de canellas de ceu qui cremarem aquells qui cusirem les ditas robas — ll ii s vi

Item costarem vets de fil anells e fermas qui fuyra en los dit draps — ll vi s iiii

Summa de pagine — iiii ll vi s vii

Despesas dels dits custurs

lxviij

Item compri xiij canes de costança verda per folrar duas capps blanques e altres aremendar a° de iiij ß iiij la can | ij | ll xviij ß vj

Item per iiij canes e vn palm de costança negra per foliaduras | j | ll ß

Item pagui dos homens qui cusirem e adobarem les capps vestimens draps e palis e altres robas per xxviij dias de castu a° de iiij ß lo jorn mutis | xj | ll xij ß

Item totas les cosas de mun dits en lesquals auia mester foliaduras se foliarem de ellas novas que mossen gabriel gombau compra per aquellas que pres dels sobrassels qui vengueran per la mort del rey de Cicilia e del rey e marti preu per preu de tela a tela e de aço no fas sino mamoria per sabr los dits sobrasells quesson fets

Summa de pagine | xv ll x ß vj

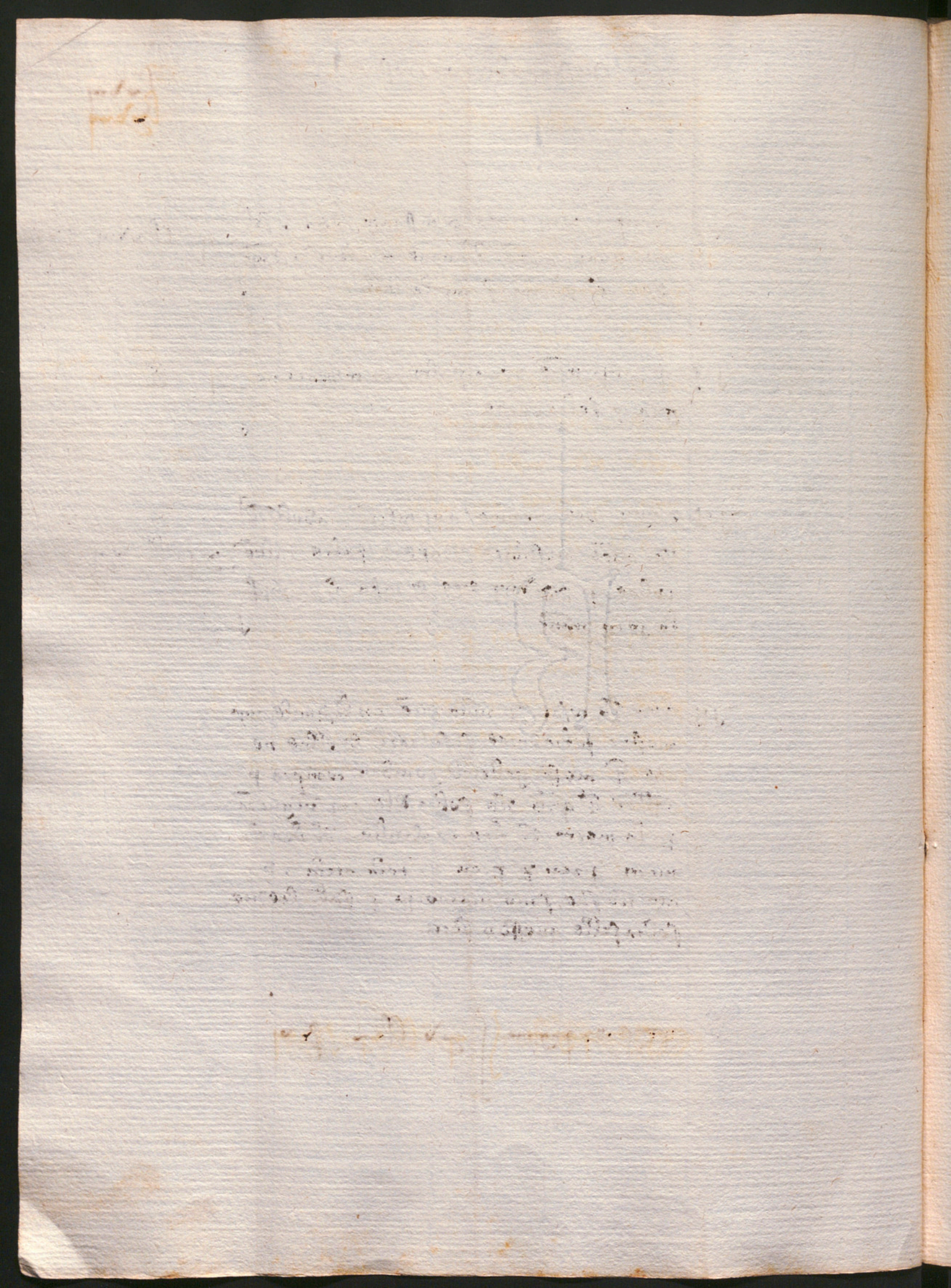

Domensan les despesas del argenter lxviij

Jo mo pagui al senyor en march cinyes argenter
per dos tancadors de arget que feu de nou en lo
missal de mossen bnt vallers qui pesaren
.ij. oz. dos argues qui mutaue ables faysons
liij s. per pres en pague dos tanchadors de
arget deldit missal qui pesaren .ij. oz. 7
mija 7 iij argues qui valen .xxxij s. iiij d.
per que li restaua que li pagui

ij ll. s. viij

Jtem pagui aldit march per vna panne de calzer
que feu de nou 7 pres la panne nulla ab la
panne noua arguet per arget resta que auia mes
arget en la panne noua que en la uella. de iij.
quarts era lo march a° de vij ll. muta de mans
7 daurar 7 lo arget mes

ij ll. vj s.

Suma de pagine iij ll. vj s. viij

Despesas de argenter

Item pagui al senyor en march cayns per fer bells los ensenssers .iij. uegades a° de v. s. vj per uegades, adobals de cadenas, de anells muntes — ll xviij s vj

Item pagui aldit march per fer bellas les canadellas de argent qui seruexen en lo altar maior — ll ij s

Item pagui aldit march per reffermar lo vn canalobra ab senyal de bostha en lo qual mes vna uirolla de argent, feu los bells ab dos — ll xj s

Item pagui aldit march per .lx. anelletas de argent lesquals seruexan en los puyets dels camis nous qui pesaren xiij arges muntes — ll xj s viij

Item pagui aldit march per dos futs que mes en los dits canalobres — ll iiij s

Item per vn fust que mes en vn salpasser — ll j s vj

Summa de pagine — ij ll viiij s viij

Comensan les despesas que la sacristia affetas de fusters e farrers — lxx

Primo pagui en farrer suyr fuster per fusta que mes en adobar lo cor mira delas cadiras e per claus e son jornal — ll viij s

Item pagui lo dit fuster per un stabell que feu de albr per posar los peus lo senyor bisba — ll xij s

Item pagui en blanque farrer per una clau loba que feu en lo portal de verç lo palau del rey — ll iij s

Item pagui al dit blanq per viij frantissas que fueren en lo bastiment del ampaliament del altar maior a° de ij s vj la pessa mutis — ll s

Item pagui al dit blancha per viij cadenas que fueren en lo dit bastiment en lo loch on les cordes an volta — ll viij s

Summa de pagine — iij ll xj s

Despesas de fusters
, ffarers

Item pagui en ffarrer sunyer fuster per .v. migs cayrats, mig que mes de fusts de pi en lo bastiment del ampaliament del altar maior a° de vj ll la pessa munts | ll xiij ll

Item pagui aldit ffs per dos trossors de albre qui fuexen en los caps del bastiment per uogir lo pilar | ll v ll

Item pagui aldit ffs per .v. tayns dobles que mes de nou qui fuexen atirar lo bastiment a° de iij ll la pessa munts | ll xv ll

Item pagui aldit ffs per .iiij. tayns senars qui fuexen en lo dit bastiment a° de xviij dres la pessa munts | ll xj ll

Item pagui aldit ffs per la fusta qui entra en lo banchal on sta larget en laltar maior | ll viij ll

Item costa de port tota la dita fusta | ll ll x

Suma de pagine | iiij ll vij ll x

Item pagui en ffs per vn tros de fust de albor qui
fuex per la creu major en laltar co largent,
seposa, per vn altre tros que mes per refermar
lasts dela bandera del senyor rey — ll vi s

Item pagui aldit ffs per xv jorns que obra en lo dit
bastiment, bancal, en lo banch on deuian
seura lo pruera diacha, sots diacha en laltar
loqual no es acabat a° de iiii s lo jorn — iii ll s

Item pagui en barthomeu argimo per iiii dias
que lauora en lo dit banch a° de iiii ss lo dia
munts — ll xviii s

Item pagui en johan costs per xviii jorns que lauora
en les damunt ditas cosas a° de iiii lo jorn
munts — iii ll xii s

Item pagui nanthoni ffs que lauora en les ditas co-
sas v jorns a° de iii ss vi lo jorn munts — ll xvii s vi

Ss de pagine — viii ll xii s vi

Despesas dels fusters,
ffariers

Item pagui en blancha ffs p. iiij. anells q̃ feu ē lo damunt dit bastiment — ll iij s

Item pagui aldit blancha p duas galaunas q̃ fueixe enlos juntas dels caps deldit bastiment — ll vj s

Item pagui aldit blancha p lands stayas, claus queymes — ll j s vj

Item pagui aldit blancha p duas galaunas pocas qui fueixe ē lo dit bastiment — ll ij s vj

Item fuiser vn torn de fust ē lo qual balle los axugamans dela sacristia — ll ij s

Item pagui aldit blancha p duas virollas q̃ fueixe en lo basto dela creu del altar maior — ll iiij s

Vᵒ Sᵗ de pagme — ll xviij s

Despesas de fusters, farrers

lxxxij

Item pagui aldit blancha per dos perns qui serue xe en la custodia — ll iij s

Item pagui en maior ffarrer per xxj claus doblee qui seruire en lo dit bastiment — ll iij s vj

Item pagui aldit maior per .l. claus mayals qui en trare en lo dit bastiment — ll ij s j

Item pagui lo dit maior per .iij. claus a° de iij de la pessa — ll s viij

Item pagui aldit maior per .cc. claus barcharols a° de xx dis lo .c. mutis — ll iij s iiij

Item pagui aldit maior per .cl. punxes a° de xvj dis lo .c. mutis — ll ij s

Vª Ss de pagine — ll xiiij s viij

Despesas de fusters
e ffarrers

Item pagui lo damunt dit maior per .c. claus ga-
xats que qui fueren per enpaliar — ll viij s iiij

Item pagui al dit maior per .l. claus taulars — ll j s ij

Item pagui al dit maior per cel claus qui fu-
ueren en paliar a° de ij s lo c minuts — ll v s

Vn Gs de pagine — ll xiiij s vj

Soma maior de tots les obres
e reparacions de la dita sagristia se-
gons dessus es per menut contenguts — lviij ll xviij s
viij d

Comensan en lo present libra les despesas de tots los sensals que la dita sacristia reb sagons de jus sessaguex e primo del sensal de mysser arnau de busquets — lxxxiiij

Ydmo pagui lo jorn de sant yuo donat ha castu canonie vj dres, a castu banificiat, officials iiij dres, aço per la dita festa, pagues del sensal del dit mysser arnau — ij ll v s vj

Ytem pagui lo dit jorn a x pobres en lo refator donat a castu vj dres sagons ordinario del dit mysser arnau — ll v s

Ytem pagui lo dimendras del lazer al anniversarier lo anniversari del dit mysser arnau — j ll vij s

Ytem pagui lo dimendras sant a v pobres a castu vj dres — ll ij s vj

Ytem retingui per mostrar la creu lo dissapte de pacione — ll iiij s vj

Ytem pagui per la luminaria de la dita festa de sant yuo — ll iiij s vj

Ytem doni tot lo restant del dit sensal al refator per amor de deu car a xiumana lo dit mysser ar. — ll xviiij s

Summa de pagine — v ll viij s

Despesas del sensal dlas
lantes de sant Eulaguer

Primo costa loli que despaneran duas lantes les
quals la sacristia a fer cremar del dit sensal
que reb an despes tempoch a colpa dels mon iorns
qui les en sendra e ayne ij ß mutis tota
la despesa de vn any — ll xvij ß x

Sa de pagina — ll xvij ß x

lxxi

Comensan les despesas del sensal de moss. Jachme
caralt loqual se distribuex en los fadrins
sagons de jus es spanificat

Maig

Primo mutaren les despesas del dit sensal pa
gant castuna de setmane al fadri appellat
branjari .vij. drs. al fadrins appellats
setmaners de cor a castu vij drs. als
fadrins appellats setmaners de altar a
castu x drs. a castu dels fadrins appellats
cappitollers vij drs. per castu respons que lo
fadri diu en lo cor a matinis .j. dr. per la
cien que lo fadri apporta en les absolucions
per castuna vegada .j. dr. per castuna vegada
que lo sacrista dona banadiccio alffrare per lo
primo dos drs. mutis tot lo prevex de tot
lo dit mes | j ll v s ij

Juny

Item mutaren les despases del dit mes fetas
en la forma de mut. scrita | j ll iiij s x

Suma de pagine | ij ll x s

Despesas dels fadrins

Juliol

Item lo primer dia pagui al discret en guillem torro procurador dels anniversaris que fou atribuit ale sacristia pagar castu any per lo mestra del cant del dit sensal | iij ll ß

Item muta lo Juey dels dit fadrins sagons la forma de munt spacificad en tot lo dit mes | j ll x ß vj

Digost

Item muta lo Juey dels dits fadrins sagons la forma y manera ja spacificad en tot lo dit mes | j ll vij ß v

Setembre

Item muta lo Juey dels dits fadrins en tot lo dit mes sagons damunt es spacificat | j ll vj ß viij

Octobra

Item muta lo Juey dels dits fadrins en tot lo dit mes sagons damunt es spacificat | j ll vij ß iij

Summa de pagine | viij ll xj ß x

Despesas dels fadrins

lxxxvj

~~Octobre~~

Nohembre

Item muta lo Cuey dels dits fadrins en tot lo dit mes sagons es spacificat en lo mes de maig | j ll xij s viij

Deembre

~~Nohembre~~

Item muta lo Cuey dels dits fadrins en tot lo dit mes sagons damut es spacificat, fou e lo dit mes fra de madona sta Mar, de que hiha mes anat j s vj drs per los preueras qui ajudaren en la missa del altar de sta Eulalia, per los fadrins qui Cuexen a castu j drs, albisbato per sontraball del Cuerno x s, als cabistols a castu j s, lo dia dels ignostens | ij ll vj s viij

Jan

Item muta lo Cuey dels dits fadrins en tot lo dit mes sagons damuts es spacificat, | j ll vj s viij

Febrer

Item pagui al procurador dels anniuersaris per la raho de mutdits e lo mes de juny per lo mestra del cant | iij ll s

Item muta lo Cuey del dit mes per ho e lo dit mes fou coresma, an lo ffadrins mes per les missas que Cuexen e laltar de sta Eulalia, profecias, offeys | j ll xiij s

Summa de pagine | viij ll xviij s ij

Despesas dels fadrins

Marc

Item mutaren les despesas dels dits fadrins en tot lo dit mes sagons damunt es ja spacificat per ho fou en lo dit mes coresima y diguera los fadrins lissons y offeys y profetias y lo fuey dela setmana qui es major per les missas que fueyxen de sta Eulalia de que han per cascuna missa castu dels quatre qui fueyxen .j. dr munts — ij ll ß viij

Abril

Item mutaren les despesas dels dits fadrins sagons damunt es spacificat y diguera los dits fadrins lissons en la setmana passada pascha munta — j ll viij ß viij

Item mutaren les despesas que foran fetas en tot lo dit any y aço per fer portar brandos sobra lo vas que de aquells per qui fan terc dias capdayns de sapulturs de banificiat — ll x ß

Suma de pagine — iiij ll ß v

Soma ma de tots los censals dessus dits — xxxj ll xij ß iiij

Comensan les despesas dlas saldades del sa
cristans, scola — lxxxviij

Primo me retingui jo dit michael blasco per
mon salari del present any — xx ll s

Item pagui en narcis sagrera coadjutor meu
per lo salari del present any — xv ll s

Item pagui en gabriel masons, en johan mians
ab dos reges la scolania per la salari del
present any enfra ab dos — x ll s

Summa de pagine — xxxxv ll s

Comensan en lo present libra les despesas que la sacristia affetas en lo present any per la mongia primo de adops dels senys — lxxx

Item compri una vinga de bou per ligar lo batall dela squilla nova — ll s viij

Item compri duas cordes de erba qui servira en lo seny farial — ll j s ij

Item pagui axxiiij de agost al seny en luch de pou foster per dos jorns que la nora e lo seny del ladra a de iiij s vj lo jorn muts — ll viij s

Item pagui en buigas per dos jorns que la nora aldit seny a de iiij s vj lo jorn muts — ll viij s

Item pagui aldit luch per dos jorns del seu fadri a de xxij dits muts — ll ij s

Suma de pagine — j ll j s x

Despesas dels senys

Item pagui lo senyor nanthoni amilla per vn tros de fust de alber qui fuex per capsal en lo seny del ladre — ll vij s vj

Item costa lo dit fust de port e mutar alt en lo cluquer — ll iij s

Item pagui lo senyor en blancha ffs per xij pers qui fuyre aclauar lo dit capsal a° de xviij dres la pessa munts — ll xviij s

Item pagui en saluador libra per vna roua de plom que compra per lo dit seny — ll vij s vij

Item pagui aldit libres per vna olla e vna lana de e mija roua de pegua per en paguntar lo dit capsal — ll iij s v

Suma de pagine — j ll xviij s vj

Despesas dels senys

lxxxi

Item pagui nanthoni ffs per dos jorns que lauora en lo dit seny a° de iij s vj lo jorn mutis | ll vij s

Item compri iiij vergas de bou per ligar lo batall del dit seny a° de viij dres la pessa mutis | ll ij s viij

Item pagui en blancha per vij perns que feu de nou en lo seny ffarial, per folrar la stasse del seny del ladre | ll vij s vj

Item pagui en maior ffs per xxxvj pius, rodanyns que feu per pigar los perns dels senys | ll ij s

Item pagui lo dit maior per vij clans que feu ab punta a° de viij dres la pessa | ll iiij s viij

Item compri duas cordes de erba per lo dit seny | ll j s viij

Item compri vij tres de fust de alzine per fer una e stasse costs | ll j s vj

Suma de pagine | j ll vij s

Despesas dels seuys

Item compri .iij. cordes de erba per les mans qui fuexen en los dits seuys — ll iij s

Item pagui en ffr per vn jorn que adoba les masses dellas tenebres — ll iiij s

Item pagui al dit ffr per vna taule que mes en les ditas masses — ll iij s vj

Item pagui al dit ffr per .iiij. dias que obra en lo bastiment dels seuys a° de iiij s lo jorn — ll xvj s

Item pagui en maior per xxxvj mayals qui fuyren en lo dit bastiment — ll j s vj

Item pagui al dit maior per dos claus gauxats e c claus bordats — ll ij s viij

Item pagui al dit maior per adobar lo corro del seuy farial — ll iiij s

Item pagui al dit maior per duas rodaxes, dos pins e .iiij. claus dollols, xxv claus de fulla lauad — ll ij s iiij

Suma de pagine } j ll xvij s

Despesas dels salaris dels
moniers

lxxxvi

Primo pagui en bnt riba prevera reget la
mongia per lo salari aell pertayent del pre-
sent any per son offici pagant castu mes
xxxxi s viii dis mutis lany | xxv ll s

Item pagui en salvador libra prevera reget la
dits mongia per la salari aell pertayent per
del present any per son offici pagant castu
mes xxxxi s viii dis mutis lany | xxv ll s

Vu ss de pagme | l ll s

Comensan en lo present libre les rebuds fetes per
mi Michael Blasco regent la sots sacristia en lo
sagon any del bienni qui comença lo primer dia de
maig de lany .m. ccc. dotze — lxxxv

Maig

Item a viij del dit mes vench un tros de drap sobra
lo cors den Bonet lo qual veni a moss. Gabriel
Gombau — ll. xv s.

Item a xiij del dit mes parti ab moss. Johan Taxi-
dor los dinrs dels babtisteris muta la part
dela sacristia e parti ab moss. Michael Ffor-
mos muta — ll. ij s. xj

Item a xxviij del dit mes feran capdany dela ffilla
de mess. Bnt Michael Agui per lo drap daur
qui s'ui sobra la tomba e bradons — ll. xj s.

Suma de pagine — ll. viij s. xj

Debuds Communes

Jmm

Jimo ax deldit mes parti ab moss Brguer e matemale los dmrs dels babtisteris muta le part dela sacristia — ll j s vj

Jtem axiij deldit mes vench vn tros de drap blanch sobra lo cors dn bnt salt lo qual veni en .p. gros — ll xv s

Jtem axiiij deldit mes vench vn tros de drap blanch sobra lo cors dena roia loqual veni en bnt riba — ll xv s

Jtem axxiij deldit mes vench vn tros de drap blanch sobra lo cors dela mller dn busquets loqual veni en mjans — ll xv s

Jtem axxviij deldit mes fera terç dia dela dita dona agni del drap dauc q posi sobra latoniba — ll xj s

x v Jj de pagine ij ll xvj s vj

Diebus Communis

Juny — lxxxvj

Item a xxx del dit mes parti ab mossen p. folquer los dimes dels babtisteris vench la part dela sacristia — ll iij s

Item lo dit jorn feran terç dia de mossen marti moliner de ga agui per lo drap daur que posa sobra la tomb — ll xij s vj

Juliol

Item a viij del dit mes feran lo terç dia del distret en p. franch agui del drap dor que posa sobra la tomb — ll xj s

Item a xv del dit mes feran capdevila amestra lazer agui per lo drap daur, brandons qui servire lo dit jorn en la missa — ll xj s

Item a xxiij del dit mes vench un tros de drap blau sobra lo cors de madon dn p. simon loqual veni en saluador libres — ll xv s

x v Ct de pagine — ij ll xvj s vj

Debitores Communes

Juhol

Item a xxvj del dit mes feria terç dia dn anthoni torro banifiat agui per lo drap daur qui fui sobra la tomb — ll xj s

Item a xxviij del dit mes feria lo capdaur de moss johan de bansells agui per lo drap daur de bra dons qui fuire en les missas del dit jorn — ll xj s

Item lo dit jorn uench untros de drap daur sobra lo cors de un hom stranger loqual ueni en berthomeu altanell — ll xv s

// Item a xxx del dit mes parti ab moss johan taxidor los dimes dels babtisteris muta la part dela sacristia — ll ij s

Agost

Item a iiij del dit mes feria terç dia de ma dona simona agui per lo drap daur qui fui sobra la tomb — ll xj s

x Sa de pagnie } ij ll x s

Tribuns Comuns

Setembre

lxxxvij

Ijmo a x dedit mes vench un tros de drap burell sobra lo cors de madona den Suria loqual ve ni amoss gabriel gombau — ll xv s

Itt a xvj dedit mes vench un tros de drap sobra un cors loqual veni en paschal — ll xiiij s

Itt a xxvj dedit mes fera lo capdaur del fill den Johan desvalls agui per lo drap daur, bra don qui servire en la missa — ll xvj s

Itt a xvij dedit mes fere terç dia de madon den Suria agui per lo drap daur qui servi sobra la tomba — ll xj s

Itt agui de una tela de li laqual logui als mes messors dela dita dona — ll xvj s

x v s de pagine } iij ll xij s

Diebus Comunis

Octobre

Jomo axx del dit mes vench untros de drap blau sobra lo cors dela mlle dn rodrigo del qual fera aunenca per — ll xvj s vj

Jtem axxx del dit mes vench un tros de drap sobra lo cors de matona valenço lo qual veni en barthomeu — ll xv s

Jtem lo dit jorn parti ab mossen p. folquer los dinrs dels babtisteris muta la part dela sacristia — ll vj s

Noembre

Jimo a iiij del dit mes vench untros de drap blau sobra lo cors dn bnt lo qual veni a mossen johan de santilari — ll xv s

Jtem a v del dit mes feu ansuesari la reyna dona yolant per lo senyor rey e johan agui per per los bradons car axi es pati ab la sacristia de dos florins qui pesaren — ll s

x Cv Cj de pagine } iij ll viij s vj

Diebus Communes

Noembre

lxxxviij

Item a viij del dit mes vench un tros de drap blau sobra lo cors den guillem puiad lo qual ve ni amoss p. ragassol — ll xv s

Item a viij del dit mes fera representacio dela mare de moss lo sacrista agui per lo drap daur brandone qui servire lo dit jorn — ll ij s

Item lo dit jorn parti ab moss michael formos los dimes dels batajars muta la part dela sacristia — ll iij s

Item a x del dit mes fera lo terç dia del dit puiad agui per lo drap daur que posi sobra la tomba — ll xj s

Decembre

Ij mo a iiij del dit mes vench un tros de drap blanch sobra un cors de un pruera lo qual veni en johan — ll xv s

x v^a ℔ de pagine — iij ll vj s

Diebus Commune

Decembre

Item a viij del dit mes vench vntros de drap blau sobra lo cors de madon ermetera lo qual veni a moss brig de matemal — ll xv s

Item a xvj del dit mes feran terc dia dn callar agni per lo drap daur qui seruij sobra la toba — ll xj s

Item a xviij del dit mes vench vn tros de drap blau sobra lo cors de madon cohanera lo qual veni a medon de moss brithomeu de palou — ll xv s

Item a xx del dit mes vench vntros de drap blau sobra lo cors dn clotas lo qual veni en damo — ll xv s

Item a xxij del dit mes vench vna can de drap blanch sobra lo cors dn michael de marges lo qual jo maturi — ll xij s

x vi ss de pagine } iij ll viij s

Deembre lxxxviij

Item a xxiij del dit mes feran terç dia de madona cohanera agui per lo drapdaur qui fu sobra la tomba — ll xj s

Item a xxviij del dit mes feran lo terç dia de la mare de moss gabriel agui per lo drapdaur qui fu sobra la tomb — ll xj s

Jan

Item a v del dit mes feran capdaur den vicent corrador de bestias agui per lo drapdaur qui fu sobra la tomb — ll xj s

Item a vij del dit mes vench untros de drap blanch sobra lo cors de la mller de miss bnt mithael lo qual veni en narcis sagrera — ll xiij s

Item lo qui una tela al mesmo sors del dit cors per preu de — ll xj s

x v° Sa de pagine — ij ll xviij s

Diebus Commune

Jan

Item ax dedit mes feria lo terç dia dela mill[illegible] missa [illegible] michael agni per lo drap daur qui fuit sobra la tomba — ll xi s

Item axi dedit mes feria capdany dn olli banifi-ciat agni per lo drap daur que fuit sobra la to-ba — ll xi s

Item axxx dedit mes feria capdany dn ffran-cesch vila banificiat agni per lo drap daur que posi sobra la tomba — ll xi s

ffabrer

Item mes axi dedit mes feria capdany dn [illegible] banificiat agni per lo drap daur que fuit sobra la tomba — ll xi s

// Item ax dedit mes parti ab mossen [illegible] de maternal los dimes dels batajars [illegible] la part dela sacristia — ll ii s

x Vt [illegible] de pagine } ii ll vi s

ffabrer lxxxx

Item axx del dit mes feran terç dia ala mllr de
moss Jachim palleras agui per lo drap daur
qui fu sobra la tomba | ll xi s

Item axxvij del dit mes feran capdany de moss
Johan despont agui per lo drap dor brandons
qui fuyre lo dit jorn | ll xi s

Item Març

Item a quatre del dit mes lo gui una tela al cors
de moss nicholau parers | ij ll xv s

Item axvij del dit mes feran lo terç dia de madona
dn sartre agui per lo drap daur que fu sobra
la tomb | ll xi s

Item axx del dit mes agui per una tela de li que
posi sobra lo cors del rey en marti lo dia
del anniversari que lo senyor rey don ffarrando
li feu | ll xi s

x v Ss de pagine | iiij ll xviij s

Tribunals Comuns

Abril

Item lo primer dia feran representacio de ma-
dona valenço agui per lo drap daur que fu
sobra la tomb — ll xj s

Item a iiij. deldit mes fe vench un tros de
drap blau sobra lo cors den torrohella
lo qual veni a medona alienor bissoth — ll xv s

Item a xv deldit mes vench un tros de drap
blau sobra lo cors den bruguera notari lo
qual veni a mossen p. despla — ll xv s

Suma de pagine } ij ll j s

Comensan en lo present libre les rebudes de totas offertes en lo sagon any — lxxxxvj

Maig

Jo mo axxvj del dit mes feria representacio dela miller den puyol espacier mutaren los drs del pa venut dela offerte — ll iiij s

Jtem axxviij del dit mes feria lo terç dia dela dita dona mutaren los dineres del pa venut dela offerte — ll iij s

Jtem axxviiij del dit mes feria capdany dela filla de myss bnt michael mutaren los dineres del pa venut dela offerta — ll iij s

Jtem mutaren los dineres del pa venut loqual venc en tot lo dit mes per raho de sapulturis terç dia, capdanys comuns en tot lo dit mes — ll iiij s

Suma de pagine — ll xiiij s

Tribuns de totas offertes

Item

Item ax dedit mes feu la reyna dona margarita anniversari per lo senyor rey en marti mutaren los dmers de la offertes — ll x s

// Item axxiiij dedit mes feram sapultura de la muller dn busquets mutaren los dmers del pa venut de la offertes — ll vj s iiij

// Item axxv dedit mes feram sapultura dn p. ffrancs banyfinat mutaren los dmers del pa venut de la offertes — ll iiij s

// Item axxviij dedit mes feram sapultura a mossen marti moliner dega canonge mutaren los dmers del pa venut de la offertes — ll vj s viij

// Item axxviiij dedit mes feram lo terç dia de la dita dona mutaren los dmers de la offertes — ll v s

// Item mutaren los dmers del pa venut la qual vencs per raho de sapulturs terç dias, capdayns comuns en tot lo dit mes — ll vij s ij

Summa de pagine ij ll xviij s ij

Tiebudes de totas offertas

lxxxxiij

Juliol

Ydmo lo primer dia feran lo terç dia de moss lo dega muta lo pa uenut dela offerts — ll iij s v

Its a viij del dit mes feran lo terç dia den ffrancs mutaren los dmrs dela offerts — ll vj s iij

Its a xv del dit mes feran capdaun de mestra lazer canonie mutaren los dmrs dela offerts — ll vj s iiij

Its xxiiij del dit mes feran sapultura den antho ni torro banyfiriat mutaren los dmrs del pa uenut dela offerts — ll iiij s viij

Its a xxvj del dit mes feran lo terç dia del dit anthoni mutaren los dmrs del pa uenut dela offerts — ll iiij s ij

Its a xxvij del dit mes feran representacio del cors de madona den p. simo mutaren los dmrs del pa uenut dela offerts — ll iij s j

Ss de pagine } j ll viij s j

Rebudes de totas offertas

Juliol

Item a xxviij del dit mes feria capdany de mossen Johan de Banssells mutaren los dimes del pa venut dela offerts — ll iij s iij

Item mutaren los dimes del pa venut lo qual vench en tot lo dit mes per raho de sapulturs terç dias e capdanys comuns — ll iij s

Agost

Item a iiij del dit mes feria terç dia ale donana simona mutaren los dimes del pa venut dela offerts — ll iiij s

Item mutaren los dimes del pa venut lo qual vench per raho de sapulturs terç dias e capdanys comuns e tot lo dit mes — ll v s viij

Setembra

Item a xj del dit mes feria representacio del cors de madona en Suria mutaren los dimes del pa venut dela offerts — ll iiij s x

Suma de pagine — j ll s viij

Diebus de totas offertas

Setembre — lxxxxiiij

Item a xij del dit mes feran lo terç dia de la dona na-
suria muntaren los dinrs del pa venut de la offert — ll iiij s vj

Item a xvj del dit mes feran lo ~~terç dia~~ capdany del fill den
Johan de Valls muntaren los dinrs del pa venut
de la offert — ll iiij s

// Item muntaren los dinrs del pa venut lo qual vencs
per raho de sapulturs terç dias, capdanys
comuns en tot lo dit mes — ll viij s x

Octobre

Item a iij del dit mes feran lo anniversari den case
de Vall muntaren los dinrs de la offert — ll iiij s vj

// Item muntaren los dinrs del pa venut lo qual vencs
per raho de sapulturs terç dias, capdanys
comuns en tot lo dit mes — ll x s ij

x Suma de pagina — ll xij s

Diebus & totas offertas

Nouembre

Item no ay offert mas fen anyuersary la Reyna dona yolant & lo senyor Rey en Johan munta la offertg

Item ay offert mas fen anyuersary la Reyna dona ayarzguntg & lo senyor Rey en ayach munta la offertg

Item ay offert mas feza sapultura en gil ffem pujad mutuen losdits sta. pa uenut sta offertg

Item ay offert mas feza vers present sta mare & mossn lo sacrista mutuen los dits sta pa uenut sta offertg

Item ay offert mas feza lo terg dia offert pujad mutuen losd

Diebus de dotas offertas

lxxxxv

Noembra

Item offari lo senyor bisba li dia que entra en la seu en laltar maior vn flori, en laltar de sta Eulalia vn flori qui pesare — ll xviij s viij

Item lo dia de sant Andreu que feu festa lo senyor rey offari vn flori, la reyna vn flori, lo primogeni mig flori en la missa del altar maior qui pesare — ll vj s iiij

// Item mutaren los dmrs del pa venut loqual vech en tot lo dit mes per raho de sapulturs, capdayns, terç dias comuns entot lo dit mes — ll iij s

Seembre

// Item a xv del dit mes fera sapulture den callar banificiat mutaren los dmrs del pa venut dela offa — ll v s

// Item a xvj del dit mes fera lo terç dia del dit callar mutare los dmrs del pa venut dela offa — ll v s vj

x v Ss de pagine } ij ll xviij s vij

Trebud de totas offerts

Decembre

Item a xviij del dit mes feu lo senyor Rey fests del primogenit, offeri lo dit senyor un flori, la Reyna mig, lo primogenit mig qui pesare — ll j s x

Item a xviij del dit mes fera sapultura de madona Cohanera mutare los dimes del pa venut dela offerts — ll v s

Item a xxij del dit mes feu la senyora Reyna anniversari per la senyora de Ixer offari lo senyor Rey un flori, la dita Reyna un flori qui pesare — ll j s viij

Item mutare los dimes dela altre offerts del dit anniversari — ll xvj s vj

Item a xxiij del dit mes fera terç dia dela dona na Cohanera mutare los dimes del pa venut dela offerts — ll v s

Summa de pagine iij ll x s

Rebud de tots offertas

Deembre lxxxxvj

Item a xxv del dit mes que fou lo dia de nadal offari lo senyor rey en la missa maior un flori, la reyna un flori, lo primogenit mig, la reyna de Castella mig qui pesaren — ll xj s

Item a xviij del dit mes fera lo terç dia de la mare de mossen gabriel gombau mutaren los dimes del pa venut de la offerts — ll iiij s vj

// Item mutaren los dimes del pa venut lo qual vench per raho de sapulturs terç dias, capdanys comuns — ll x s

Jan

Item lo primer dia offerí la senyora reyna que ohi missa en laltar maior mig flori — ll v s vj

Item a v del dit mes fera capdany don vicent corrador mutaren los dimes de la offerts — ll v s

x v s de pagine — ij ll xvj s

Trebuch de tatas offertas

Jan

Item lo dia de apparici offari lo senyor Rey en la missa del altar maior un flori, la Reyna un flo, lo primogenit un flo, la Reyna de Castella mig flo, un gentil hom un flori qui pesaren — ij ll viiij s ij

// Item a vij deldit mes feran sapultura a madona de missa bnt michael muntaren los dnrs del pa venut dela offerts — ll vj s

// Item a viiij deldit mes feran lo terç dia dela dits dona muntaren los dnrs dela offerts — ll vj s

Item a x deldit mes feran capdany en oller ba nificiat muntaren los dnrs dela offerts — ll vj s v

Item a xxx deldit mes feran capdany en ffaçech vila muntaren los dnrs dela offerts — ll v s x

// Item muntaren los dnrs del pa venut lo qual vents en tot lo dit mes per sapulturs terç dias, capdanys comuns — ll v s iiij

x Vª ss de pagine — iij ll xviij s viij

Diebus de totas offertas

Ffabrer lxxxxvij

Item lo dia de madona sta maria offari lo senyor
Rey e la reyna castu vn flori e la infanta
mig flori e vn cavallier mig flori q̃ pesaren | ll xij s

Item a vj dit mes fera capdany den barenguer
forner mutaren los dmrs dela offerta | ll v s

Item a xvij dit mes fera sapultura dela mller
de mossen jachim palleras muta la offerta | ll vj s

Item a xx dit mes fera lo terç dia dela dita
dona mutaren los dmrs dela offerta | ll vj s

Item a xxvij dit mes fera capdany de mossen
johan despont mutaren los dmrs del pa ue
nut dela offerta | ll v s

Item mutaren los dmrs del pa uenut lo qual
uench entot lo dit mes per raho de sapultura
res capdanys e terç dias | ll v s

x v Sa de pagine | ij ll xviij s

Trebud de totas offertas

Marc

Jo me a xiiij del dit mes fera sapultura de
mossen nicholau parer mutaren los dimes del
pa venut dela offertas — ll vj s v

Jtem a xv del dit mes fera lo terç dia del dit
mossen nicholau mutaren los dimes del pa venut
dela offertas — ll v s

Jtem a xvj del dit mes fera sapultura de mado
na en sartre mutaren los dimes del pa ve
nut dela offertas — ll v s

Jtem a xvij del dit mes fera lo terç dia dela
dita dona mutaren los dimes dela offertas — ll vj s

Jtem a xx del dit mes feu lo senyor ver donffaria
do anniversari per lo rey en marti muta
la offertas — ll xvj s

Summa de pagine } j ll xviij s v

Prebend de totas offertas

lxxxxviij

Febre

Març

Item a xxviij del dit mes fera representano de madona valenço muta la offerth — ll v s v

Item mutaren los dimes del pa venut lo qual vent per raho de sapulturs terç dias capdays comuns — ll iij s

Abril

Item lo primer dia fera terç dia dela dith dona mutaren los dimes dela offerth — ll v s

Item a iij del dit mes fera anniversari de madona clara mller q̃ dy p. simo mutaren los dimes dela offerth — ll v s

Item lo dijous sant offari lo senyor Arcey per adorar la creu vij flori, lo primogenit iiij flori qui pesaren — ll xv s vij

x v Ges de pagine — ll xiij s

Domensan enlo present libre les rebudes de dinrs de cappides que venudes per diuersors preus en lo sagon ant — ℭ

Mag.

Item mutaren los dinrs dellas cappides venudes en tot lo dit mes per diuersors preus — ll j s

Jun

Item mutaren los dinrs dellas cappides venudes entot lo dit mes per diuersors preus — ll j s

Juliol

Item mutaren los dinrs dellas cappides venudes entot lo dit mes per diuersors preus — ll j s

Jugost

Item mutaren los dinrs dellas cappides venudes per diuersors preus entot lo dit mes — ll iij s

Sa de pagine — ll viij s

Rebudes de dmrs
de cappids

Satembre

" Item mutaren los dmrs dlas cappids venu-
des per diversos preus en tot lo dit mes — ll j s

Octobre

" Item mutaren los dmrs dlas cappids venudes
en tot lo dit mes per diversos preus — ll j s

Noembre

" Item mutaren los dmrs dlas capids venudes
per diversos preus en tot lo dit mes — ll j s x

Deembre

" Item mutaren los dmrs dlas cappids venudes
en tot lo dit mes per diversos preus — ll j s viij

Ut de pagine — ll viij s vij

Tribuns de dinrs dlas cappids

Jan

Item mutaren los dinrs dlas cappids per diversos preus venuds en tot lo dit mes — ll ij s viij

Febrer

Item mutaren los dinrs dlas cappids venuds per diversos preus en tot lo dit mes — ll ij s

Març

Item mutaren los dinrs dlas cappids venudes per diversos preus en tot lo dit mes — ll v s

Sibril

Item mutaren los dinrs dlas cappids venuds en tot lo dit mes per diversos preus — ll j s vj

Vi G de pagine | ll xj s iij

Domesan les rebudes que la sacristia fa dels pa bordres dels dimes dels obits, del pa venut axi per co de jus sa segueix — C ij

Maig

Jo mo fora en lo dit mes xj obits de que ha la sacristia del pabordra per castu obit vj dis mitg — ll v s vj

Juny

Item fora en lo dit mes xv obits de que ha la sacristia del pabordra per castu obit vj dis mitg — ll vij s vj

Juliol

Item fora en lo dit mes xx obits per mort de mossen lo dega avent per castu obit del pabordra vj dis — ll x s

Agosti

Item fora en lo dit mes x obits de que ha la sacristia per castu obit vj dis mitg — ll v s

Setembre

Item fora en lo dit mes xiiij obits de ha la sacristia per castu obit vj dis del pabordra mitg — ll vj s vj

Suma de pagine } j ll xiiij s vj

Rebudes de obits

Octobre

Item forma en lo dit mes x obits auent per castu obit del paboedra vj dres per castu muntes — ll v s

Noembre

Item forma en lo dit mes xj obits de que ha la sacristia per castu obit del pabordra iiij dres muntes — ll iij s viij

Decembre

Item forma en lo dit mes viij obits auent per castu obit del pabordra iiij dres muntes — ll iij s

Janer

Item forma en lo dit mes xv obits de que ha la sacristia del pabordra iiij per castu obit muntes — ll v s

Ffabrer

Item forma en lo dit mes xv obits auent per castu obit del pabordra iiij dres muntes — ll v s

Suma de pagine — j ll j s viij

Diebus de obits

Cm

Marc

Ytem entot lo dit mes no fferan sino .x. obits
per ço con fon coresma, de coresma, de ~~coresma~~
la sacristia no pre obits

ll | s viij

Abril

Ytem en lo dit mes no hach nagun obit que tot lo dit
mes fon coresma, octaues de pascha

Sa de pagine | ll | s viij

Tribuns dels dimrs del pa ve
nut dels obits — C iiij

Maig

Item fora en lo dit mes xj obits avent per castu obit del pabordia vn mufflet venello per dos dimrs mutts — ll j s xv

Juny

Item fora en lo dit mes xv obits de que sola sa cristia per castu obit vn mufflet venerlo per dos dimrs mutts — ll ij s vj

Juliol

Item fora en lo dit mes xx obits per mort de mossen lo dega avent per castu obit del pabordia vn mufflet vanello per dos dis mutts — ll ij s iiij

Agost

Item fora en lo dit mes x obits avent per castu obit del pabordia vn mufflet venello per dos dis mutts — ll ij s viij

Vu dis de pagine — ll viij s iiij d

Rebudes dels dinrs del
pa dels obits

Setembre

" Item fora en lo dit mes xiij obits de que ha la
sacristia del pabordra per castum obit un mufflet
vanelo per dos dinrs | ll ij s ij

Octobre

" Item fora en lo dit mes x obits avent per castum
obit un mufflet vanelo per dos dinrs mts | ll j s viij

Noembre

" Item fora en lo dit mes xj obits de que ha la sacristia
per castum obit un mufflet del pabordra va
nelo per dos dinrs | ll j s x

Decembre

" Item fora en lo dit mes viij obits avent per cas
tum obit del pabordre e un mufflet va
nello per dos dinrs mts | ll j s vj

Vn de pagine | ll vj s ij

Rebud de dinrs del pa
dels obits

Cv

Jan

Item fora en lo dit mes xv obits de que ha la sacristia per castu obit un mufflet del pabordia vanelo per dos dinrs e mlla mutts — ll ij s vj

Ffabrer

Item fora en lo dit mes xv obits avent per castu obit del pabordia un mufflet vanelo per dos dinrs mlla mutts — ll ij s vj

Marc

Item en tot lo dit mes no fora sino v obit per so co fou coresma e la sacristia ne prere obits mutts — ll s x

Sibril

Item en tot lo dit mes no hach nagu obit que fou coresma e octaus de pascha — ll s

Cv de pagine — ll v s x

Comensan en lo present libra les rebudes de anniversaris e luminarias que la sacristia fa per les festas — C vj

Jo mo rebi del administrador dels anniversaris per la luminaria que la sacristia fa la festa dela invencio de sant Michael — ll iij s

Item rebi per la festa de sant Juo e asso per la luminaria que la sacristia fa lo dit Jorn — ll iiij s vj

Item rebi del rector de sant Barnaba per lo anniversari del de dona Mª Alvers — j ll s

Item rebi del rector dela cappella de Jhesu Xpi per la luminaria que la sacristia fa lo cap dela octava — ll iiij s

Item rebi del administrador dels anniversaris per la luminaria que la sacristia fa lo dia de sant Palladi — ll viij s

Cu Ss de pagine — j ll xxiiij s vj

Rebudes de diners de
festes anniversaris

Item rebi del ad ministrador dels anniversaris per lo anniversari de dona Maria de Canet — ll. ij s.

Item rebi del dit ad ministrador per lo anniversari dn andreu sa claposa — ll. vij s.

Item rebi del dit ad ministrador per la luminaria que la sacristia fa lo dia de sant lorenç — ll. v s.

Item rebi per dos bradons qui cremarem lo dia del anniversari dn jensa — ll. ij s.

Item rebi del dit ad ministrador per lo anniversari dn casedevall — ll. x s.

Suma de pagine } j ll. vj s.

Rebudes dels dits mes de festas y anniversaris — C vij

Item rebi del procurador dela almoyne per la lumi-
naria que la sacristia fa la festa delas Vgas — ll viij s

Item rebi del procurador dels anniversaris per lo anni-
versari del rey en Jacchim — ll xv s

Item rebi per la luminaria que la sacristia fa la festa de
sta barbera — ll j s

Item rebi del procurador dels anniversaris per lo anniver-
sari de nro sant pare — ll viij s

Item rebi del dit procurador per lo anniversari dela ves-
comtessa de vilamur — ll xv s

Item rebi del banificiat de sant gabriel per la lu-
minaria que la sacristia fa la dita festa — ll iij s

Vt Gs de pagine — j ll xj s

Rebudes de dimes de
festas e anniversaris

Item rebi del banifiat de sta Eufrosina per la lu-
minaria que la sacristia fa lo dia dela festa — ll iij s

Item rebi de moss nicholau parer co arrendador del
banifet de sta agnes per los organs tots
anys anedal — ll viij s

Item rebi del rector de sant vicens per la lumi-
naria que la sacristia fa lo dia dela festa e per
mija ll de cera del cap dela octaue — ll iiij s vij

Item rebi del sensal de miss arnau de busquets
per mostrar lo lignum dni lo dignmenia de pa-
stione — ll iiij s vj

Item rebi del rector de sta magdalena per la lu-
minaria que la sacristia fa lo dia dela festa — ll v s

Summa de pagine } j ll vj s ij

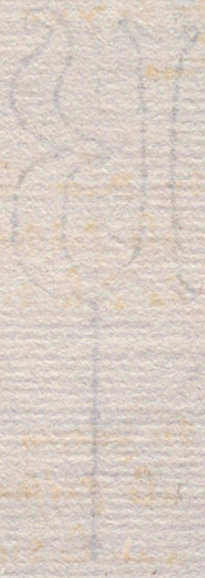

Domesan les rebudes dels sensals que la sacristia reb per diuersas rahons e primo del sensal de mossen Arnau de Busquets — CVIIII

Primo rebi de mossen Barthomeu Molas vn morabati, mig que fa ale sacristia, aço per mija mujade de viña que ha en lo loch appellat Genestar, fou a Tirma lo primer dia de abril — ll xiiij s vj

Item rebi dn Ramon de Canyllas mercader per vna iiij morabatins que fa ale sacristia per vna mujade de viña que ha en lo dit loch, en lo dit Tirma — j ll vij s

Item rebi dn Aloy Fabrer Farrer vj morabatins que fa ale sacristia per duas mujades de viny ya que ha en lo dit loch, en lo dit Tirma — ij ll xiiij s

Item rebi dn Guaran Canall vn morabati, mig que fa ale sacristia per mija mujade de viny ya que a en lo dit loch, en lo dit Tirma — ll xiij s vj

Suma de pagine } v ll viij s

Rebudes del sensal dellas
lantes de sant Eulaguer

Jo mo rebi dn. p. maymo . iiij. morabatins q
fa ale sacristia per vn ort q ha per lo portal
nou, fora a terma lo primer dia de decembre | j ll xvj s

Jtem rebi dn. p. toxonera . iiij. marabatins q
fa ale sacristia per vn ort q ha en lo dit
loch, en lo dit terma | j ll xvj s

Jtem rebi de mestra johan de vila noua xviij.
morabatins q fa ale sacristia per dos albrechs
q ha contiguins en lo dit loch, en lo dit ter
ma | viij ll j s

Sum de pagine | xj ll xiiij s

Rebuts del sensal dela candela
de sant Eulaguer

Cx

Item rebi dn. p. puyera dela parroquia de cor-
nella .v. corteras de ordi que fa de sens ale
sacristia per lo seu mas que ha en la dita parro-
quia, fou li uamut a° de .v. s la cortera
, al portar ale sacristia fou a tenia lo primer
dia de agosto | ll v s

Item rebi del dit ar. p. vn cappo que fa de sens per
lo dit mas la festa de sant Michael, per
aniuenta de temps passat page. | ll | s vi

Summa de pagine | ll vi s vi

Trebud del sensal que la
sacristia pre sobra la al
moyn

Primo rebi de moss bnt de vilaronje con a
mojordom dela almoyn per la saldad
del scola la qual se pagua en la festa de
sant johan delany m.cccc.xij. son | v ll s

Its rebi del dit majordom per los brandons
qui cremen en los imitatoris les festas me
nors e paguesa la festa de sant dionys del
dit any son. | ij ll v s

Its rebi del dit majordom per la dits saldad
del scola la qual se pagua la festa de na
dal delany m.cccc.xiij son | v ll s

Sa de pagme | xij ll v s

Rebudes del sensal de moss
Jachim Caralt y dn Johan
Bastides

Cxj

Ij mo rebi dn Luysmarch donzel la pencio del
sensal que fa cascun any en lo primer dia de
agost lo qual sensal jaqui ale sacristia moss
Jachim Caralt y fanze del dit sensal les
distribucions dels fadrins y del mestra del
cant sagons appar per despesa avant en
cartes

xxv ll s

Ijt del sensal dn Johan Bastides no fas sino
memoria co es veritat que la sacristia nol reb
tro tant que lo libra del appellat ~~[illegible]~~ sisciosa sia
pagat ale caritat y de aquest terma ha
rebudes la pencio moss Johan de Santilari co
a caritater

Cxj de pagine } xxv ll s

Tomesan en lo present libre les rebudes dela cera
venudes per manut en lo sagon any — Cxj

Maig

Item a x del dit mes veni en ramon figuera . iiij . ll vj
oz de cera a° de xvj dis la ll mutis — ll vj s

Item a xviij del dit mes ve en Arnau ledo notari
xj ll vj oz de cera a° de xvj dis la ll mutis — ll xiiij s iiij

Item a xxv del dit mes veni a mossen p. palou
xij ll de cera a° de xvj dis la ll mutis — ll xvij s iiij

Juny

Item a . iiij . del dit mes veni . iiij . ll vj oz
de cera a° de xvj dis la ll mutis — ll vj s

Item a xiiij del dit mes veni a mossen ffarrer espinol
vj ll de cera a° de xvj dis la ll mutis — ll viij s

Item veni en farriol . iij . ll ij oz de cera a° de xvj
dis la ll mutis — ll iiij s iij

Vª ss de pagine — ij ll xx s xj

Tiebudes de cera ne
mudes per manut

Juliob

Primo a dos del dit mes veni en libres una ll de cera blancha a° de xxvi la ll mutis — ll i s x

Its a iiii del dit mes veni vii ll vi oz de cera a° de xv dies la ll mutis — ll viii s iii

Its a vii del dit mes veni xiiii ll ii oz de cera a° de xv dies la ll mutis — ll xviii s x

Its a xxvii del dit mes veni iiii ll de cera a° de xv dies la ll mutis — ll v s

Digost

Primo a dos del dit mes veni v ll de cera a° de xv dies la ll mutis — ll vi s iii

Its a xxvi del dit mes veni iiii ll vi oz de cera a° de xv dies la ll mutis — ll vi s ii

Ps de pagine — ii ll vii s iiii

Recibus de vera vennes
de manur

Item ... vem ... vem ... vem

Diebus de cera
venidos per manus

Setembre

Item a xx dedit mes veni . ij ll de cera a° de xv dis — ll ij s vj

Item a xxij dedit mes veni a mess ffrancesch pinedo . iiij ll de cera a° de xiiij dis la ll mutis — ll iiij s viij

Item a xxv dedit mes veni en bernat ledo v ll de cera a° de xiiij dis la ll mutis — ll v s x

Item veni en bruguer fritos viij ll viiij oz de cera a° de xiiij dis la ll mutis — ll x s vj

Octobre

Item a v dedit mes veni en guillem una ll de cera a° de xv dis mutis — ll j s iij

Summa de pagine — ij ll iiij s viij

Diebus de cera venus

per manus — C xiiij

Octobre

Item a xxxv del dit mes veni a moss. Jachim aldo-
mar vij ll. vj oz. de cera a° xiiij dis la ll. — ll. viij s. xj

Item vani a moss. Gabriel gomban una ll. vj oz.
de cera a° de xiiij dis la ll. mutis — ll. j s. viiij

Noembre

Item a dos del dit mes veni en libris v ll. vj oz.
de cera a° de xv dis la ll. mutis — ll. vj s. v

Item a viiij del dit mes veni a moss. Francesch mu-
llers viij ll. iij oz. de cera a° de xv dis
la ll. mutis — ll. x s. iij

Item a xij del dit mes veni a moss. Nicholau pare-
parers vj ll. de cera a° de xv dis la ll. — ll. vij s. vj

Summa de pagine } j ll. xiiij s. x

Tiebud de cera ve
nud per manut

Noembre

Its axij del dit mes veni amoss. p. palou iiij ll de cera a° de xv dis la ll munts — ll v s

Its axvj del dit mes veni en johan mayola candali xxvj ll de cera blancha a° de xviij dis la ll munts — j ll xviij s

Its veni al dit johan l. ll de cera negra a° de xiiij dis la ll munts — ij ll xviij s iiij

Its veni en barenguer fritos iiij ll de raffus a° de xv dis la ll munts — ll v s

Decembre

Ijmo axiij del dit mes veni en torro ij ll vj oz de cera a° de xv dis la ll munts — ll iij s ij

Its veni en ribot xj ll de raffus a° de xiiij dis la ll munts — ll xij s x

Vª ij de pagine — vj ll iij s iiij d

Tiebud de cera venud

per manut

Cxv

Seembre

Item a xx dedit mes veni en Johan xxxvij ll de cera a° de xv dis la ll mutis | j | ll xiij s viij

Item vani a mijss p. puiad iiij ll de cera a° de xv dis la ll mutis | | ll v s

Jan

Item mo veni en p. corts candalr xxxxvij ll de raffus a° de xiiij dis la ll mutis | ij | ll xv s v

Item a iiij dedit mes veni en rocha iij ll de cera a° de xv dis la ll mutis | | ll iij s viij

Item a vij dedit mes veni en arolas iij ll vj ll de cera a° de xv dis | | ll iiij s iiij

Item a x dedit mes veni en sola x ll xj m de cera a° de xv dis la ll mutis | | ll xiij s viij

Ro Gs de pagine | v ll xv s xj

Tiebudes de cera venudes

per manut

Jan

Item a xvi del dit mes veni en bols iiij ll vj oz de raffus a° de xv dis la ll mutis — ll v s vij

Item a xviij del dit mes veni en domingo palau v ll x oz de cera a° de xv dis — ll xvij s viij

Item veni en ruffu xj ll de cera a° de xv dis la ll mutis — ll xiij s viij

Item a xxviij del dit mes veni en gabriel masons ij ll de cera blancha a° de xxij dis la ll mutis — ll iij s viij

Ffabrer

Item a xx del dit mes veni en libres una ll de cera — ll j s iij

Marc

Item a iiij del dit mes veni amoss ffrancesch pinedes iij ll de cera a° de xiiij dis — ll iij s vj

Vn gs de pagine — j ll xv s

Diebus de cera venus
per manus — C xvj

Marc

Item a viij dedit mes veni a mossen Michael Formos vj ll de cera a° de xiiij dis la ll — ll viij s iij

Item a xvij dedit mes veni a mossen Guaran Spelugas v ll de cera a° de xv dis la ll — ll vj s iij

Item veni en Ribot xj ll de cera a° de xv dis la ll mutis — ll xiij s viij

Item veni a mossen Barthomeu Castellar xij ll viij oz de cera a° de xv dis mutis — ll xvj s

Item a xxiiij dedit mes veni en P. Mestra xvij ll de cera a° de xv dis la ll mutis — j ll j s iij

Abril

Item a iiij dedit mes veni a mossen Johan de Santilari vj ll viij oz de cera a° de xv dis la ll mutis — ll viij s viij

Item a xvij dedit mes veni en Bernich vij ll x oz de cera a° de xv dis mutis — ll viij s viij

Summa de pagine — iiij ll j s xj

Summa maior de tota la cera que ha venda de tot lo dit
dia — xxxiiij ll iiij s iij d

Domesan en lo present libra les rebudes que la sacristia fa per la mongia, son del sagro any, primo dels dinrs de canonie que pren per vi, cuyna del moro maior — Cxviij

Maig

Ydmo mutaren los dinrs dela porcio canonical la qual pren la sacristia per raho del moro maior, aço per vi, cuyna deldit mes — iij ll xv s

Juny

Ytt mutaren los dinrs dela dits porcio del moro maior en tot lo dit mes — iij ll ij s iij

Juliol

Ytt mutaren los dinrs dela porcio deldit moro maior del dit mes — iij ll ij s j

Sigost

Ytt mutaren los dinrs dela porcio del moro maior de tot lo dit mes — iij ll ij s j

Summa de pagine — xiij ll j s v

Trebuch dels dmrs de
vi y cuyna del mioro
maior

Setembre

Item mutaren los dmrs dela porcio de vi
y cuyna qui pertany al mioro maior del dit
mes | iij ll f

Octobre

Item mutaren los dmrs dela porcio del dit
mioro en tot lo dit mes | iij ll j f viij

Noembre

Item mutaren los dmrs dela porcio del mioro ma
ior en tot lo dit mes | iij ll vj f iij

Dembre

Item mutaren los dmrs dela porcio del mioro ma
ior del dit mes | iij ll xij f viij

Suma de pagine | xiij ll f viij

Diebus dels dmrs de
canonie del mdio maior — Cxxviij

Janer

Item mutaren los dmrs dela porcio de vi
cuyna qui pertany al mdio maior del dit mes — ij ll xiij s iij

Ffebrer

Item mutaren los dmrs dela porcio del mdio ma
ior en tot lo dit mes — ij ll j s j

Març

Item mutaren los dmrs dela porcio del dit mdio
maior en tot lo dit mes — iij ll xij s

Abril

Dig. st.

Item mutaren los dmrs dela porcio del dit mdio
maior per tot lo dit mes — iij ll ij s

Summa de pagine — xj ll viij s iij

Rebud dels dinrs dela porcio
del pa de canonie so es de vn ma
ior, dos mufflets — CXX

Ydmo rebi del senyor en Johan bostha per vn
maior, vn parell de mufflets qui son vna
porcio complid laqual liuani lo prim dia
de maig dlany de xij, e fini lo ~~ad~~ darer
dia de abril dlany de xiij que es vn any lo
dit maior es dela porcio del moro maior,
los mufflets son dela porcio del moro manor
es lo preu — xiiij ll s

Vª Gs de pagine } xiiij ll s

Tiebud de dinrs de vn parll
de mufflets del monio maior

CXXI

Marg

Ytem mutaren los dinrs de vn parll de mufflets
qui per tanyer al monio maior per ho fallenia
iiij. dias dellas ladanyas, la vigilia de sincoges
ma, les iiij. tempres, vanes lo parll per iiij. dres
muts — ll vij s viij

Juny

Ytem mutaren los dinrs del dit mufflets del monio
maior fallenia duas vigilias de sant Joha
, de sant P. que la sacristia no pre en los de ju
nys, vanes lo parll a iiij. dres muts — ll viij s iiij

Juliol

Ytem mutaren los dinrs dels mufflets del monio maior
fall la vigilia de sant Jachim, vane lo parll
per iiij. dres muts — ll x s

Agost

Ytem mutaren los dinrs dels mufflets del monio maior
fallenia iiij. vigilias de sant Lorenç de mado
na sta. M., de sant Barthomeu vanello per
iiij. dres muts — ll viij s iiij

Vª Gs de pagine } ll xvj s iiij

Trebudes de dinre del
pa del mon maior

Setembre

Item mutaren los dinrs de un parell de mufflets qui per tayre al mon maior fallenna iiij dias de quatre tempas, vanet lo parell per iiij dies mutis — ll viiij s

Octobre

Item mutaren los dinrs dels mufflets del mon maior fallen duas vigilias dels appostols, tots sants vanelo per iiij dies mutis — ll viiij s viij

Noembre

Item mutaren los dinrs dels mufflets del mon falne la vigilia de sant andreu vanelo per iiij dies lo parell mutis — ll viiij s viij

Decembre

Item mutaren los dinrs dels mufflets del mon falne tot lo advent restare x dias mutis — ll iiij s ij

Sa de pagine } j ll xij s vj

Trebuds dels dinrs del pa
del monio maior — C xxxj

Jan

Jdmo mutaren los dinrs del mufflets del monio maior falne la vigilia de apparici, vanes per iiij dres lo parll mutts — ll x s

ffabrer

Jts mutaren los dinrs dels mufflets del monio maior falenna duas vigilias de sta Eulalia, de sant Mathia vanesse a v, a iiij dres lo parll — ll viij s iiij

Marc

Jts en tot lo dit mes no hach sino viij de aver pa car tot lo restant fou coresma mutts — ll iij s

Sibril

Jts en tot lo dit mes fou coresma sino dotze dias vanello a v, iiij dres mutts — ll iiij s vj

Suma de pagine — ll vj s x

Rebudes dels dinrs de la moire
del moro manor

CXXXVI

Maig

Ij mo mutaren los dinrs dela porcio del moro manor lo qual pre tot jorn .iij. dis muts per tot lo dit ins — ll vij s viij

Juny

Ijs mutaren los dinrs dela porcio del moro manor per tot lo dit ins pre .iij. dis tot jorn muts — ll vij s vj

Juliol

Ijs mutaren los dinrs del moro manor lo qual pren tot jorn .iij. dis muts en tot lo dit ins — ll vij s viij

Agost

Ijs mutaren los dinrs dela porcio del moro manor lo qual pre .iij. tot jorn muts — ll vij s viij

Sa de pagine } j ll x s viij

Rebudes dels dmrs del
moio manor de canoie

Satembre

Ydmo mutaren los dmrs dela porcio del moio manor de canoie lo qual pre tot jorn .iij. drs muts per tot lo dit mes — ll vj s vj

Octobre

Ytt mutaren los dmrs dela porcio del moio manor prenent ~~tot dia~~ xviij dres .iij. drs xiij dias dos dmrs muts — ll vj s vj

Ytt rehebi del pabordra rehidum qui pertany al dit moio en la fi deldit mes — ll s vj

Noembre

Ytt mutaren los dmrs dela porcio del moio prenent tot jorn dos dmrs muts per tot lo mes — ll v s

Ytt rebi per rehidum qui pertany aldit moio en la fi deldit mes — ll s vj

Decembre

Ytt mutaren los dmrs dela porcio del moio prenent tot dia dos dmrs — ll v s ij

Ytt rebi per rehidum qui pertany al moio e la fi del dit mes — ll s vj

Suma de pagine } j ll v s viij

Rebud dels dnrs dela porcio
de canonie del monio manor

Jan

Item mutaren los dnrs del monio manor dela porcio de canonie prenent tot dia dos dnrs	ll v s ij
Item rebi per rehidum qui pertany aldit monio en la fi deldit mes	ll s vj

Ffabrer

Item mutaren los dnrs dela porcio deldit monio prenent tot jorn dos dnrs	ll iiij s viij
Item rebi per rehidum del dit monio en la fi del dit mes	ll s vj

Marc

Item re mutaren los dnrs del dit monio prenent tot dia dos dnrs mall muts	ll vj s iiij
Item rebi per rehidum del monio en la fi deldit mes	ll s vj

Sibril

Item mutaren los dnrs dela porcio del monio manor qui prenent tot jorn dos dnrs mall	ll vj s iij

Suma de pagine } j ll iij s xj

Suma maior dela rebuda dels porcions canonicals dels monios maior e menor } j ll vj s v

Trebuds dels dmrs de sonar
als sapultures per tanyr al
monio maior — Cxxv

Maig

Primo axxiij del dit mes feran sapultura de Ca-
nonie ale mulle den puyol spatier agui per dret
del sonar los senys — ll v s

Item feran en lo dit mes x sapulturs communes
de que la sacristia a de castuna per lo sonar
xviij drs mrs — ll xv s

Juny

Item axx del dit mes feran sapultura de banyficiat
ale muller den busquets agui per dret del
sona — ll v s

Item feran en lo dit mes xviij sapulturs communs
de que ha la sacristia per castuna del sonar — ll v s vj

Summa de pagine } ij ll x s vj

Diebus dels dins de
sapultures

Juliol

Item xxxiiij del dit mes feran sapultura de
banificiat a medona dn. p. simo agui per dret
del sonar — ll v s

Item foran en lo dit mes xxj sapultura comuna
de que ha la sacristia per lo sonar de castuna
xviij dres mutts — ll xj s vj

Digost

Item foran en lo dit mes xxv sapultures com
munes de que ha la sacristia per lo sonar de castu
na xviij dres mutts — ll xvij s vj

Satembre

Item axj del dit mes feran sapultura de bani
ficiat a medona dn. suria agui per dret del so
nar — ll v s

Item foran en lo dit mes xviij sapultures co
munes de que ha la sacristia per lo sonar de cas
tuna xviij dres mutts — ll vij s

Suma de pagine — viij ll vj s

Rebid dels dinrs
de sapultures

Cxxvj

Octobre

Ijmo fora en lo dit mes xxij sapultures de
que ha la sacristia per lo sonar de castuna xviij
dis | ll xiij s

Noembre

Ijt a viij del dit mes fera sapultura de Canonie
en guillem puiades agui per dret del sonar
los senys | ll v s

Ijt fora en lo dit mes xxiiij sapultures comu
nes ha la sacristia per castuna del sonar xviij
dis mutis | ll xvj s

Deembre

Ijt a xviij del dit mes fera sapulture de banfo
ciat amedona cohanera agui per dret de sonar
los senys | ll v s

Ijt fora en lo dit mes xxxiij sapultures com
munes de que ha la sacristia per lo sonar de castu
na xviij dis mutis | ll viij s vj

Vª Gs de pagine | vj ll viij s vj

Trebud de dinis de
sapulturs

Janer

" Ijmo a vij del dit mes fera sapultura de ba
nificiat ale muller de miss but michael
agui per dret del sonar ll v s

" Itm fera en lo dit mes xxvij sapulturs co
munns de que ha la sacristia per castima xviij dis
per lo sonar munts ij ll s vj

Ffabrer

" Itm a xvij del dit mes fera sapultura de bani
ficiat ale muller de moss jachim pallers
agui per dret del sonar ll v s

" Itm fera en lo dit mes xxiij sapulturs com
munns de que ha la sacristia per lo sonar de cas
tima xviij dis munts ij ll xiiij s vj

Marc

" Itm a xvj del dit mes fera sapultura de ba
nificiat de madona dn sartre agui per dret
de sonar los senys ll v s

v gs de pagine } iiij ll x s

Tribus de dinis de
sapulturas

Cxxxvij

Març

= Ytimo foram en lo dit mes xxxvij sapultu-
ras communes de que ha la sacristia per lo so-
nar de cascuna xviij dies mrts | ij ll xv s vj

Sibril

= Ytem foram en lo dit mes xviij sapulturas com-
munes de que ha la sacristia per lo sonar de
cascuna xviij dies | j ll vij s

Vm Gs de pagine } iiij ll ij s vj

Tribut dels sensals
qui per tanne alemongia

CXXVIII

Jo mo rebi de madona dn arnau porch viij
morabatins que fa de sens per un gran al
berch que ha en lo carrer del carm per lo forn
appellat monader, fan los iiij en la festa
de sant Johan, los iiij en la festa de na
dal valen — iiij ll xij s

Jtem rebi del senyer en Ramon badia armer
x morabatins que fa de sens per un gran
albrech que ha en la franquia, fan los v en
la festa de sant Michael, los altres v
en lo primer dia de abril vale — iiij ll x s

Jtem rebi del senyer en mats per lo arrendament dela
primera, fora pagadors en lo mes de maig
es lo preu — iiij ll vj s

Suma de pagine xj ll viij s

Comensan en lo present libra les despesas fetas per la sacristia en lo sagon any qui comensaren lo primer dia de maig del any m cccc duodecimi — Cxxx

Maig

Primo a dos del dit mes pagui encorts de badalona per la boua qui fui en ramar la sglesia lo dia de sta creu — ll xj s

Item costaren rosas per fer xipallets y lo salamo y per .c. ramis que posam en la brandonera — ll v s vj

Item costa la flor de genests qui fui enramar lo cor y laltar maior — ll v s

Item costa ramis de lor qui fui enramar en la dits fests — ll v s

Item a xxv del dit mes compri un maior de farina per fer ostias costa ab lo boura de aquells qui lesferan — ll j s vj

Summa de pagine — ij ll viij s

Despesas communes

Maig

Item a xxvij del dit mes pagui en Johan de Campo-
rells per duas mans de papier a° de xv ders la
ma — ll j s vj

Item costa lo vi despes per les missas e mot lo
dit mes — ll j s vj

Juny

Item a x del dit mes compri un corto de oli
per la lanta de la sacristia — ll s viij

Item pagui en Johan ligador de libres per ligar
lo libra dinital del fanstol de mossen pinedo
e lo scorial que apporten en lesthola del cant — ll j s

Item pagui a quatre jouans qui feran bells los
tapits qui auien seruit la festa del cors de
Jhu xpi — ll iij s

Suma de pagine — j ll x s viij

Despesas comunes

Juny — CXXXI

Item a xviij del dit mes pagui la lanaria per bugades que feu a tellas de altar, camys amits cubertas de calzer de libres taullolas obrades per en sabonar axugamans, lansols — 1 ll. s.

Item a xxx del dit mes compri dos grans banchs del encant qui costaren — 1 ll. viij s.

Item pagui en Johan Mates pintor per pintar lo bordo dela creu maior — ll. xj s.

Item costa lo vi despes en les missas en tot lo dit mes — ll. j s. vj

Juliol

Item a v del dit mes compri una somada de leña per fer ostas costa ab lo port — ll. vij s.

* Vª Gs de pagine — iij ll. viij s. vj

Despesas comunes

Juliol

Item a v del dit mes compri un matar de farina per fer ostias costa ab lo bouria de aquels qui lo feren — ll j s vj

Item a xiij del dit mes compri una tovallola per axugar les mans en los bataiars — ll iij s viij

Item a xv del dit mes compri oli per la lanta de la sacristia costa — ll s viij

Item compri cayes qui serviran per fer cohas e canalobres en les lanternas qui serviran per les aldimans de la aleccio del novell rey — ll vj s viij

Item costaren iiij grans en tenas qui foran arborades sobra la sglesia per posar banderas e serviran xviij dias per loguer — ll vj s viij

Ps de pag me — ll xviij s iiij

Despesas comunes

Juliol

Cxxxij

Item costaren lesditas entenas del portar y tornar y altres entenas qui servira per los panos — ll x s

Item compri per quatre vespras que fem aldmaras cxxx ll de canlas de seu qui cremaren enles lanternas costaren — iij ll x s

Item compri v. llres de poluora per desparar bombardes a° de iij s la ll mutis — ll xv s

Item compri panns de suro per fer rodanxes per les lanternas costaren — ll vij s

Item compri xxxij ma de paper per fer les ditas lanternes a° de xiiij drs la ma mutis — j ll xvj s ij

v v Gs de pagnie — vj ll xviij s ij

Despesas comunes

Juliol

Item compri tatxes sil' agulles un pom de fust cor de de baldussa costa — ll vij s

Item compri farina per fer angrut per angrutar les ditas lanternas — ll ij s viij

Item compri oli per untar les ditas lanternas, reyna per fochs voladors — ll iij s ij

Item doni ameiar, beura aquells qui entotas les dessusditas cosas ajudarem affer de dias, de nits costa — ll xv s

Item costaren viij lates qui servirem en le orla del cluquer per posar les lanternas — ll xvj s

Summa de pagine — iij ll iiij s

Despesas comunes

Cxxxiij

Juliol

Item costaren iiij lates que dy loguer quinquenne per en paralts — ll ij s

Item pagui en ffarrer sur per v jornals que lauora en les ditas aldimarts a° dy iiij s lo jorn mutis — j ll s

Item pagui en saluador per iiij jornals que lauora per la dits raho a° dy iiij s lo jorn mutis — ll xvj s

Item pagui nanthoni ffarrer per iiij jornals que lauora per la dits raho a° dy iiij s lo jorn mutis — ll xvj s

Item pagui nathoni sur per v jorns que lauora a° dy xviij dis lo jorn mutis — ll vij s vj

Summa de pagine — iij ll j s vj

Despesas comunes

Juliol

Item pagui en Johan costa per mig jorn que hobra en lo dit loch — ll ij s

Item pagui en maior ffarrer per xiiij ll de clauells qui seruirem per clauar en les ditas aldimares a° de vij dres la ll mutis — ll viij s ij

Item pagui aldit maior per lx claus bordats, c taulars, cl punxes — ll v s v

Item costa lo vi despes per les missas entot lo dit mes — ll j s vj

Vº Gs de pagme — ll xvij s j

Digost — Cxxxiiij

Item a vj dedit mes compri .vj. caps de salpassers a de v. dres lo cap mutis — ll ij s vj

Item a xiiij dedit mes pagui en corts de badalona per la bona qui fui lo dia de madona sta. ma. — ll xj s

Item compri rame de lor neulas oripells per en ramar la cappella de sta Eulalia costa — ll xiij s

Item compri mija roua de pols de ancens a de ij s vj la ll mutis — ll xij s vj

Item a xx dedit mes compri oli per la lan ts dela sacristia costs — ll s x

Summa de pagine — ij ll xviij s x

Despesas comunes

Digost

Item axx del dit mes compri cordes de canes per la esquella de sant Eulaguer — ll v s iij

Item compri vn maior de farina per fer ostias costa ab lo boura de aquells qui les feran — ll j s vj

Item axxiij del dit mes fuster bugades per lan sols axugamans cubertes de libres, tovalolas de calzer, de mans — ll vj s

Item costa rame per enramar la festa de sant agosti — ll ij s vj

Item axxxj del dit mes compri oli per la lanta de la sacristia — ll s x

Item costa lo vi despes en tot lo dit mes per les missas — ll j s vj

Ps de pagine — ll xvij s vij

Despesas communes

Satembre

Cxxxv

Item mo a .iiij. dedit mes dom en vilagrassa procurador dela sacristia per son traball — ll vj s

Item a vij dedit mes compri rame de lor per en ramar la festa de madona sta ma — ll iij s vj

Item pagui en corts de badalona per la bona qui fui en ramar la sglesia la dita festa — ll xj s

Item a xij dedit mes pagui aldit corts per la bona qui fui en ramar la festa de sta creu — ll xj s

Item compri rama de lor per en rama la dita festa — ll iij s

x v. Sa de pagine } j ll xiiij s vj

Despeses communes

Satembre

Item compri un maior de farina per fer ostias costa — ll 1 s

Item compri oli per la lanth de la sacristia costa — ll s 2

Item compri un sadas per passar la farina dels ostias — ll 1 s

Item a xv del dit mes compri x canes de corde de canem per la squilla vedada a° de ii dis; la cane mill — ll ii s 1

Item compri una lanth de vidra per la sacristia costa — ll 1 s

Item a xvii del dit mes doni de manament del honorable capitol en anthoni sanc — v ll x s

Vi sj de pagine — v ll xv s xi

Despesas comunes

Setembre CXXXVI

Item a XXV del dit mes fui adobar, afinar los pesors dela sacristia costarem — ll vij s vj

Item pagui al distret en guillem torro procurador dels anniversaris per lo anniversari dn. p. marques qui fou a vij del dit mes — ll vij s

Item pagui la lavanda per camis amits, tovallolas que lava — ll iiij s

Item costa lo vi despes per les missas entot lo dit mes — ll j s vj

Item de pagme — ij ll s

Despesas comunes

Octobre

Primo a viij del dit mes compri una roua de
encenc a° de ij ß vj dis la ll mutis } iij ll v ß

Item a xij del dit mes compri un corto de oli
per la lanta de la sacristia costa } ll ß x

Item a xxij del dit mes compri ram de lor per
enramar la festa de sta Eulalia costa } ll v ß

Item pagui en corts de badalona per la boua
qui fui en ramar la sglesia } ll xj ß

Item costa lo vi despes per les missas en tot lo
dit mes } ll j ß vj

Vª Gs de pagine } iiij ll iiij ß iiij

Despesas communes

Noembre CXXXVII

Primo a dos del dit mes compri un maior de farina per fer ostias costa — ll j s

Item lo dit jorn doni per anima den bastid en la cappella de sant andreu pa — ll x s

Item doni en anthoni planes per ab solta per anim del dit bastid — ll ij s

Item a v del dit mes pagui en corts de badalona per la bona qui servi en ramar la sglesia la festa de sant Sauer — ll xj s

Item costa ram de lor per en ramar la dita festa — ll ij s

Suma de pagine — j ll vj s

Despeses communes

Noembre

Item ax dedit mes pagui la lauanda per la bugada que feu allensols, axugamans — ll iij s

Item pagui al procurador dels amijuersaris per vn amijuersari que la sacristia fa lo dia dels morts — ll xvj s

Item compri ram de lor per enramar la festa dela dedicacio — ll iij s

Item pagui en corts de badalona per la boua que feu enramar la sglesia ladits festa — ll xj s

Item compri vn corto de oli per la lanta dela sacristia costa — ll j s

Vj s de pagame — ij ll xiij s

Despesas comunes

Novembre — CXXXVIII

Item a XXV del dit mes comensam affer les aldimares per la vengud del senyor Rey compri pannes de suro per fer sols de lanternas costaren — LLXVIII s

Item compri canyes per fer canalobres en les dites lanternas — LL I s VIII

Item compri farine per fer angrut per les ditas lanternas — LL III s I

Item compri dos quintars de canillas de seu qui serviran per III dias en les ditas aldimares a° de LX s lo quintar — VI LL s

Item compri IIII llbs de polvora qui serviu per desparar les bonbardes a° de III s la ll mutis — LLXII s

x Vª Sª de pagine — VII LLXIIII s VIII

Despesas communs

Noembre

Item costaren cords de canem oli tayes clauo, agullas fil vinians truyellas, la macio de aquells qui ajudaren affer les dites lanternas, aldunares — iiij ll viij s

Item costa vna rayme de pper per fer les ditas lanternas — j ll v s

Item pagui en .p. corts candaler de cera per la luminaria qui crema en los canalobres lo jorn que lo Rey entra, la Reyna, lo primogenit enfra lo cremat, lo raffus que li torne muita — ij ll xvij s v

Item costa lo vi ~~[illegible]~~ despes en les missas entot lo dit mes — ll j s vj

Vn gs de pagine — viij ll xj s xj

Despesas comunes

Deembre

	Cxxxxviij
Item a viij deldit mes compri rame de lor per enramar la festa de madona sta maria	ll iij s
Item compri vn maior, mig de farine per fer ostias costa ab lo bouca	ll j s viij
Item a xv deldit mes pagui en guillem coma corrador de libres per vn psaltiri que lo distret en Simo strader compra per lo tor	ll xj s
Item a xvj deldit mes pagui al mestra delcant per la lanterna que fa apportar tot jorn ale trona per lagir les lissons	ll x s
Item compri vn gran coua de vuga, de caye per tanir lo pa, roba en la sacristia	ll ij s iiij
Suma de pagine	j ll viij s j

Despesas comunes

Deembre

Item axxij del dit mes pagui en corts de badalona per la boua qui fui enramar la sglesia lo dia de nadal — ll xj s

Item pagui la lauanda per lanssols axugamans touallolas que laua — ll vj s x

Item compri vn corto de oli per la lanti dela sacristia costa — ll j s

Item costa lo vi despes per les missas en tot lo dit mes — ll j s vj

Jan

Item ij mo ax del dit mes fuiser bugadi per camps, amits cubertes de calzer, de lidres — ll vij s vj

Suma de pagine — j ll iiij s x

Despesas comuns

~~[illegible]~~ CXXXX

Janer

Item a xvi del dit mes compri un major de farin per fer ostias costa ab lo bouia — ll j s viij

Item a xvij del dit mes compri un corto de oli per la lanth de la sacristia — ll s vj

Item a xxvi del dit mes compri mija roua de en çenç a° de ij s vj la ll — j ll xij s vj

Item costa lo vi despes per les missas entot lo dit mes — ll j s vj

Fabrer

Item compri lo primer dia ram per en ramar la festh de madona sta maria — ll iij s

Suma de pagine } j ll xviij s vij

Despesas comunes

Fabrer

Item a iiij. del dit mes fiu metra un batall en la esquella del cobregar costa — ll i s

Item a iiij. del dit mes compri oli per la lanta de la sacristia costa — ll s xi

Item a x del dit mes compri un canter y canadellas de vidra per les nuvias costa — ll iij s

Item a xi. del dit mes compri violas boschanes per fer xipallets y ramis per laltar de sancta eulalia y munts — ll vj s vj

Item compri rame de lor per en ramar la dita cappella — ll iiij s vj

Suma de pagine — ll xx s xi

Ffabrer

Cxxxxi

Item a xi. del dit mes pagui en corts de badalona qui feu en ramar la sglesia ladits fests — ll xi s

Item a xx del dit mes fui fer bugadi per telas de altars camis, amits, altres robas — ll xii s vi

Item costa lo vi despes per les missas en tot lo dit mes — ll i s vi

Marc

Item a dos del dit mes compri un corto de oli per la lanta de la sacristia — ll s xi

Item a x del dit mes compri duas pintas qui feuexen per pentinar als qui dien la missas — ll i s viii

Suma de pagine — i ll vii s vii

Despesas comunes

Març

Item axi del dit mes fui fer bugadi al velum templi costa — ll vj s

Item compri un maior de farina per fer ostias costa — ll j s

Item axiij del dit mes compri .vj. caps de sal passers a° de vj dis la pessa — ll ij s vj

Item axxj del dit mes compri dos spolsadors de ferras per espolsar largent costarent — ll ij s ij

Item lo dit jorn pagui en johan de campo ells ligador de libres per ligar lo offayer maior e un salteri — ll vij s vj

Vª ss de pagine — j ll xviij s ij

Despesas comunes

Março — CXXXXVI

Item a XXIIII del dit mes compri rama per en ramar la festa de madona sancta maria — ll iij s

Item a XXVIII del dit mes compri un major de farina per fer ostias — ll j s

Item costa lo vi despes per missas en tot lo dit mes — ll j s vj

Abril

Item a dos del dit mes fuser bugadas per camis amits simylles tovallolas cubertes de libres de calzer — ll xiij s viij

Item a X del dit mes compri mija corona de encens a° de ij s vj la ll minuts — ll xij s vj

x Cu[illegible] de pagine — ij ll xj s viij

Despesas comunes

Dibril

Item a x del dit mes compri vn maior e mig de farina per fer ostias de combregar — ll j s vj

Item pagui al procurador dels anniuersaris per lo anniuersari dn. p. merques lo qual sesta a vij del dit mes — j ll vij s

Item a xv del dit mes compri xl brots de palme per donar lo dia del ramis al senyor bisba canonies banificiats e conducticis — vij ll xvj s

Item pagui bastaixos qui traguerã les storas dela sgleya — j ll ij s

Item a xx del dit mes compri balsem per la consacracio dela crisma costa — j ll ij s

Vn sol de pagme — xj ll viij s vj

Despesas comunes

Dibul | Cxxxxiij

Item axxij dedit mes pagui nathoni plane per absolta per anima den johan bastes | ll iij s

Item axxv dedit mes pagui en matheu caldaro per lo titol del cri pasthal | ll v s vj

Item pagui en seu per puitar lo dit cri | ij ll iiij s

Item pagui lo sr̃ en puyol spaner per los x. grutas de en çenç qui fueren en lo dit cri qui pesaren iiij ll a de vj s la ll minutes | j ll iiij s

x Vn Cs de pagine | iij ll xvj s vj

Despesas comunes

Dibul

Item a xxvi del dit mes pagui en corts de Badalona per la boua iiii ℔ iii en ramar la festa de pascha — ll xi s

Item a xxviii del dit mes fuser bugadar per los draps del altar maior de sta Eulalia y de sant Eulagur y a xv camis y en sabonar tovallolas — ll xviii s ii

Item costa la vi despes per les missas en lo dit mes — ll i s vi

Vª Gs de pagnie } i ll xi s viii

Maig CXXXXIIII

Item a dos del dit mes pagui en corts de Ba-
dalona per la bova qui servi en ramar lo
dia de sant creu — ll. xi s.

Item costaren rosas per fer lo salamo, xipallets
, cxxx. ranis per la bradonda, per laltar
murts, genests — ll. iiii s. i

Item costa ram de lor per en ramar en la dits
fests — ll. iiii s.

Item a iiii. del dit mes pagui mestra Michael es-
criuent de letra rodona per un quintern que
servi, nota de benedicamus, les lamentacions
, la pistola de sant scheua, de sant Johan
los ymnes de sant vicens, per lo dit de sant
vicens tatas les ditas cosas servi, nota,
capletra, per los pregamins quiy entraren
costa tot — ii ll. xviii s. vi

Summa de pagines iiii ll. xvii s. vi

Despesas comunes
Maig

Item pagui en .p. corts candaler de cera dela
dita sacristia, aço per resta que la sacristia li
auia atornar agolats los comtes de com-
pras, vendes de cera sagos appar auat
en cartes . clxiiij. — xviij ll 4 s

x Vn sol de pagme — xviij ll 4 s

x Soma maior dels despeses comunes
— cxj ll . vij . ss . j . d

Comensan les despesas que la sacristia affetas de custureras argenter fusters e ffarrers — CXXXXV

Despesas de custurers

Primo a x de deembre compri duas pessas de bocaran a° de xviij ß la pessa munts — j — ll xvij ß

Item pagui madona johane muller den estaper per metra paramens en xxviij camys e adobar a° de vj drs la pessa munts — ll xiij ß vj

Item pagui ladits tona per adobar una casulla e duas tovalles de altar — ll j ß viij

Item a xvj de febrer compri duas canes de dos palms de taffata vermell e vert listat a° de xxiiij ß la cane sui lo dit taffata e orlar dos dossers munts — ij — ll xiij ß

Summa de pagine — v ll vj ß j

Despesas de custureres

Item compri una pessa de bocra uert e folrar vy-
dosser costa ... ccxxxiiij s

Item pagui madona alitteno e duas cassulas q
fen nouas de duas pecas uellas a ix s
vm s la cassulla mutg ... ccxxxvj s

Item pagui ladus dona dos collaes q fen nous
e lossadzms ... cc s

Item compri duas cans de rezenell negra q
fui e una cortina laqual fuez co pessa la cla
uario sl cors de sbn d en laltar maior ... vj l xv s

Item pagui ladus dona e fez la dus rozema ... xxxiij s

Item pagui ... ...

Despesas comunes
de custureras

CXXXXVI

Item pagui amedona alicceno per duas dalmatichas que feu novas de un drap vert de xxxx ruys als fadrins — ll xvi s

Item pagui ladicta dona per duas casullas farials que adoba — ll iiii s

Item pagui la dicta dona per un dosser blanch en que mes orlas — ll ii s

Item pagui ladicta dona per un dosser que feu nou de un tros de drap de spanye — ll v s

Item pagui ale dicta dona per iiii canes, mija de veta de ceda negra laqual mes ela damut dicta cortina — ll iiii s vi

Suma de pagine } i ll vi s vi

Despesas de costureras

Item pagui madona johane stapera per paramens que mes en xxxvi canys a° de vi dres mutis — ll xvi s vi

Item pagui ladits dona per dotze touallolas que feu nouas per portar en les mans los canonies co se uestan amissa, ala uengli, pistola ab lo fil dlas flocaduras a° de xvi dres la pessa — ll xvi s

Cu° ss de pagme — ll viii s vi

Comensan les despesas del argenter — CXXXXVII

Primo pagui al senyor en March cauyes argenter per duas creus de fust que ha fetas fer per patrons de la creu que fa noua de argent — iiii ll. s. vi

Item pagui lo dit March per v. uegades que feu bells los en sanzers a° de v s. vi dres per uegades — i ll. vii s. vi

Item pagui al dit March per una onça de argent que mes en una canadella, cadenas trossors de argent que mes en los en sanzers ab los faysons — i ll. ii s.

Item pagui lo dit March per duas canadelas de aurades de nouella fayso que feu nouas que fueren co lo prelat diu missa pesaren ʒ xii oz, mija, v. argenz a° de xx ss la onça mitts — xii ll. xvi s. iii

Summa de pagine — xviii ll. vi s. iii

Domesan les despesas de fusters
e ffarrers

C xxxxxviij

Item pagui en ffarrer sumer fuster per un bordo
e un pom que feu en la creu maior — ll v s

Item pagui al dit farrer per adobar la caxa del
faristol del cor — ll x s

Item pagui al dit ffarrer per iiij cabrions qui fe-
uexen en lo cor per ampaliar a° de v s la
pessa mutis — ll s

Item pagui al dit ffarrer per iij dias que obra en
metra los ditas barres de empaliar a° de iiij s mutis — ll xj s

Item pagui en saluador per iij dias que obra en lo
dit loch a° de iiij s — ll xj s

Item pagui en ffs per un fadri per iij dias a° de
xviij dis — ll xiiij s vj

Sum de pagme — iij ll iij s vj

Despesas de fusters
e farrers

Item pagui en lado per xij pessas de tanys que
fueren en lo dit enpaliament del cor a° de
xxij dres la pessa munts | ll ij s

Item pagui en guillem bell corder per iij pessas
de cordes que fueren per muntar e baxar les ditas
barres que eran cxxxvij canns a° de iij dres la
can munts | ll xvj s xj

Item pagui nathoni altanell per vij cabiro e duas
lates qui fuyren con lo rey entra | ll viij s vj

Item pagui en maior ffarrer per xiiij claus ganxats
qui fueren per tanyr les tanys del dit ampali
ament | ll v s x

Item pagui aldit maior per xij anells qui fueren
en les ditas barres a° de viij dres la pessa | ll viij s

Suma de pagane | iiij ll j s iij

Despesas de fustes
y ffarrers

Cxxxxviiij

Item pagui al dit maior per cl claus bordats qui
seruirem en paliar — ll v s

Item compri a le loge .viij. reins qui seruiran per los
panos con lo senyor rey entra a° de xviij des
la pessa mutis — ll xij s

Item pagui al dit maior per .l. claus appellats mig
tayrat de millorja y vj claus dobles — ll v s ij

Item pagui per adobar la tiona on lig lo lector — ll viij s

Item pagui al dit maior per dos ~~baldos~~ baldons q
feu ablur furnyment en les finestres de la sa
cristia — ll v s ij

Suma de pagine — j ll xv s iiij

Despesas de fusters
e farrers

Item pagui en maior per dos perns .l. claus bordats .l. taulars .l. barcharols e xxv punxes — ll v s ij

Item pagui en ffarrer suyr fuster per lo faristol que es nou de nat lo senyor bisba — ll s

Item pagui lo dit ffr per una stane de poy qui s iij per foliar la cadira un staua lo faristol — ll viij s

Item pagui al dit ffr per una taula que mes en x una altre cadira e un cabiro per petgar los banchs e un jorn que obra — ll xiiij s

Suma de pagine ij ll vij s ij

Soma de totes despeses del dit any per racion de costes ferrer fust e argent xxxxij ll ij s viij d

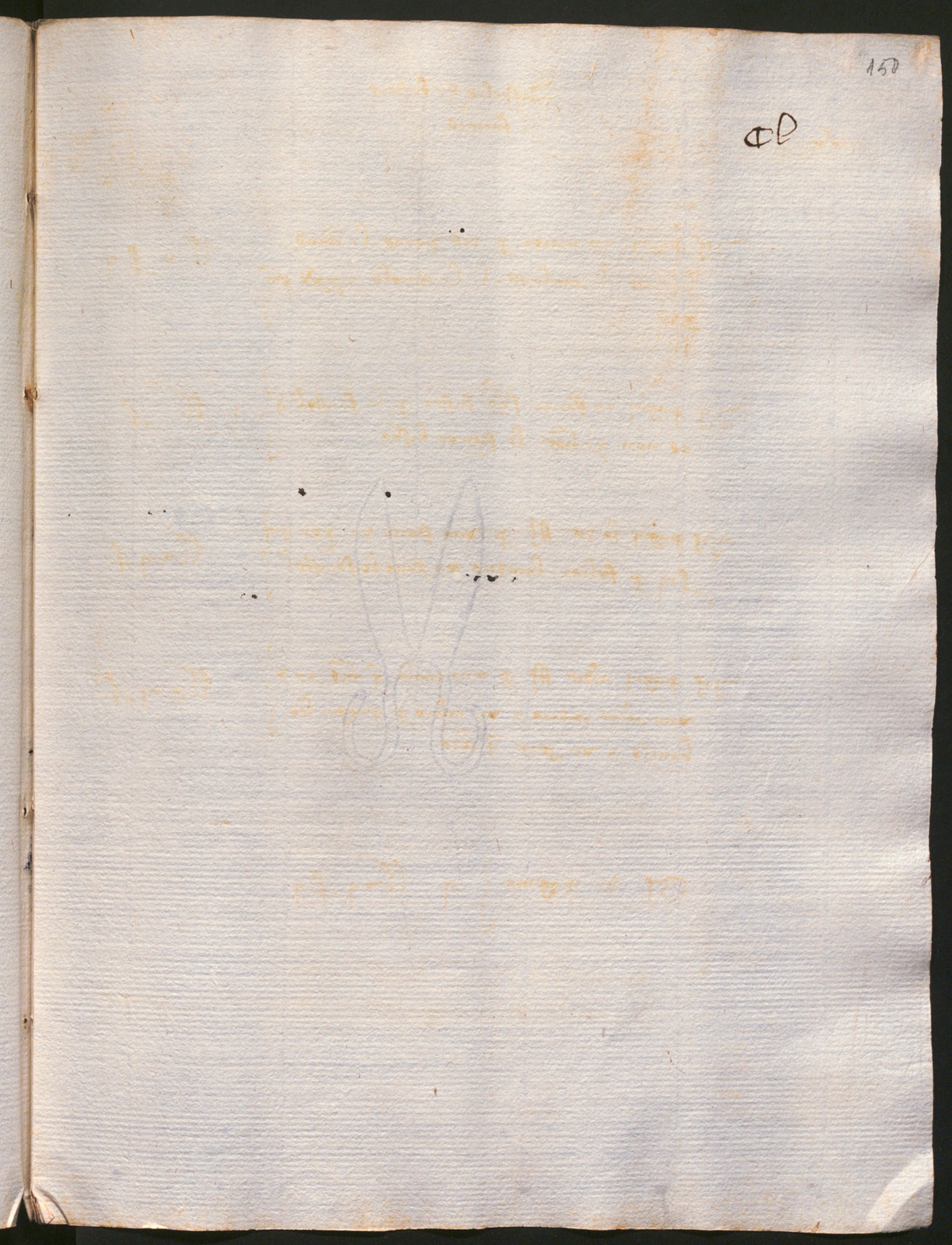

Domesan en lo present libre les despesas de tots los sensals e primo del sensal de mess Arnau de busquets — Cli

Primo pagui lo dia dela festa de sant yuo a cascun canonie de feste .vj. e a cascun banificiat e officials .iiij. dies la qual festa se pague del sensal del dit mess arnau de busquets muntes — ij ll x s

Item doni lo dit jorn en lo reffator a x pobres a cascu vj dies — ll v s

Item pagui al administrador dels anniversaris per vn anniversari que lo dit mess arnau manafer lo dimendres del lazer — j ll vij s

Item doni a .v. pobres en lo reffator a cascu .vj. dines — ll ij s vj

Item retingui per la sacristia del dit sensal per mostrar lo lignum dni lo diginega de pastione — ll iiij s vj

Item retingui per la luminaria que la sacristia fa lo dia de sant yuo — ll iiij s vj

Item tot lo restant del dit sensal doni als pobres per anima del dit mess arnau car axiu manu en lo seu testament qui son — ll xiiij s vj

Summa de pagine — v ll viij s

Despesas del sensal de las
lantes de sant Eulaguer

Primo costa oli que despanera duas lantes qui continuament crema en la cappella de sant Eulaguer de tot lo dit any — ll viij s viij

Item pagui als moiors per en sendra lo dites lantes — ll ij s

Summa de pagine — ll x s viij

Despesas del sensal de mossen Jachme
Caralt lo qual se despen en lo fuey
dels fadrins, mestra del cant
sagons de jus es spastificat — C lij

Maig

Primo mutaren les despesas fetas en tot lo dit mes
del dit sensal pagant castuna setmane al fadri
appellat breuiari .vij. dis, a castuns dels fa-
drins appellats setmaners de cor .vij. dis,
a castun dels fadrins appellats setmaners de
altar .x. dis, a castun dels fadrins appellats ca-
picolers .vij. dis, per castun responç que lo fadri
diu en lo cor .j. dis, per castuna profacia .j. dis
, per castuna vegada que apporta la creu dlas al
solucions .j. dis, castuna vegada que lo sacristan
dona banediccio al sermonador .ij. dis mutatis
lo fuey de tot lo dit mes — j ll v s ij

Juny

Item mutaren les despesas dels fadrins en tot lo
dit mes sagons de mut es spastificat — j ll iiij s x d

Vn [illegible] de pagine — j ll x s

Despesas del sensal de
mossen Jachim Caralt per
los fadrins

Juliol

Primo lo primer dia pagui al procurador dels anni
versaris que fou en carregat ale sacristia pagar iij ll s
del dit sensal per lo mestra del cant

Item muta lo fuey del dit mes per los fadrins sa
gons damunt es spacificat en lo mes de
maig fou en lo dit mes la translacio de sta
Eulalia per que pagua vj. preveras qui ajuden
en la missa del sta Eulalia a castu iij. drs
castu fadri qui fuex en la missa j. drs ll x s v

Digost

Item muta lo fuey dels fadrins en tot lo dit mes
sagons damunt es ja spacificat fou hi
la festa de madona sta Maria que paga axi co
de sta Eulalia ll vij s v

Setembre

Item muta lo fuey dels fadrins en tot lo dit mes
sagons damunt es spacificat fou hi la festa
de madona sta Maria ll vij s viij

Suma de pagine vij ll v s vj

Despesas del sensal de mpss
Jachim caralt per los fadrins

Octobre

Cliij

Item muta lo fuey dels fadrins sagons de mut es ja spastificat entot lo dit mes fou festi de la translacio de sta Eulalia | ll xij s viij

Noembre

Item muta lo fuey dels fadrins en tot lo dit mes sagons la forma de mut scrits | ll vij s iij

Deembre

Item muta lo fuey dels fadrins entot lo dit mes sagons la forma de mut scrits fora fou en lo dit mes festi de madona sta Maria, la festi dels ignostens dela qual ha lo bisbato per lo treball del fermo x s, castu dels cabistols per lo trebal .j. s | ij ll vj s viij

Jan

Item muta lo fuey dels fadrins en tot lo dit mes sagons damunt es scrit | ll vj s viij

Vn gs de pagine | vj ll xiij s vj

Despesas dels sensal de moss
Jachim Caralt per los fadrins
e mestra del cant

Ffabrer

Item me pagui al procurador dels anniversaris per lo mestra del cant — iii ll. s.

Item muta lo cuey dels fadrins en tot lo dit mes sagons la forma de mut scrits en lo mes de maig — i ll. vii s. viii

Març

Item muta lo cuey dels fadrins en lo dit mes per ho fou en lo dit mes coresma per que es lo cuey maior per raho de missas que cuexo en laltar de sta Eulalia lissons que dien offeys profanas — i ll. xiii s. x

Dibril

Item muta lo cuey dels fadrins en lo dit mes sagons de mut es ja spastificat fou en lo dit mes coresma — ii ll. s. viii

Vu Ss de pagine — viii ll. ii s. iii

Despesas del dit
sensal

Cliij

Ytem mutaren les despesas de tot lany, aço per fer
portar los brandons sobra los vasos dels cap
danys, terç dia de les sepultures de banffi
nat — ll x s

Vu gs de pagme } ll x s

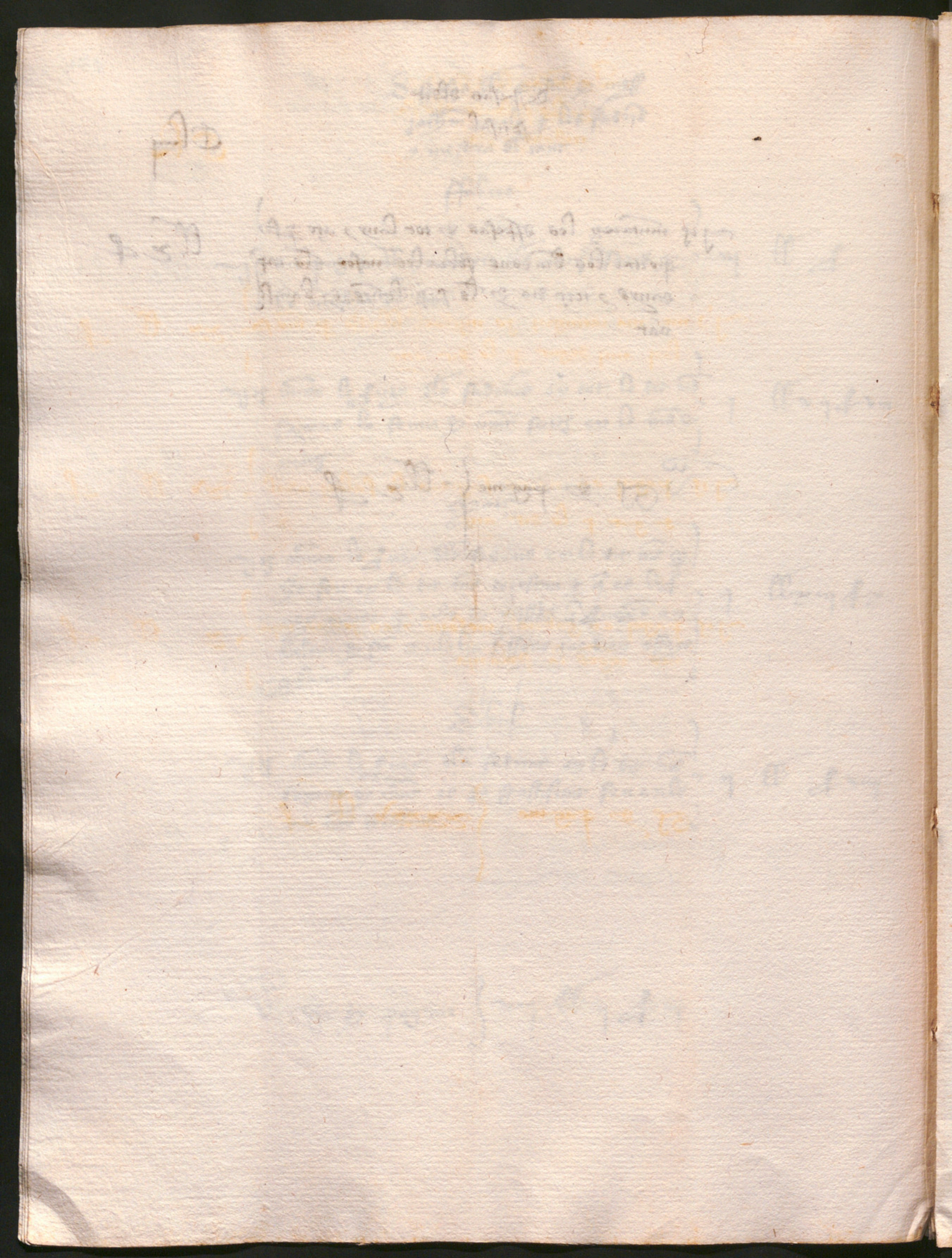

Domesan les despesas
de las saldades dels sa
cristans e stola

Cl

Jo mo ma retingui jo michael blascho per mon sa-
lari amy degut per lo dit any | xx ll s

Item pagui en narcis sagrera lo salari ahel
de gut per lo dit any | xv ll s

Item pagui en gabriel mosons e en johan mia-
nes regens la stolania | x ll s

Vn gs de pagme | xxxxv ll s

Comensan en lo present libre les despesas que la sa-
cristia affetas en lo present any per la mongia — Clvj

Item mo fui adobar lo corro del seny farial qui
sera trencat — ll iiij s

Item compri una taul de roura qui s iij per los
forats on passen les cords dels senys — ll vj s iiij

Item pagui e Johan costa per un jorn e mig que
obra en metra la dita taul a° de iiij s lo
jorn — ll vj s

Item pagui un fadri per un jorn e mig qui obra
a° de ij s lo jorn — ll iij s

Item compri una ronga de bou per ligar lo batall
dela squilla de sent vicenç — ll s viij

Suma de pagine } j ll s

Despesas dela mogia

Item compri duas cordes per de erba qui fuexen en les esquillas maiors — ll ij s ij

Item pagui en maior ffarrer per adobar lo corro del seny del ladre — ll vij s

Item pagui nanthoni ffarrer per vn jorn que obra ab vn fadri en lo dit seny — ll v s

Item compri vergas de bou per ligar los batalls dels senys costaren — ll x s

Item pagui en maior per saldar y anadir ferro en lo corro del seny farial qui sera tiecat — ll xiij s

Suma de pagine — ll xvij s ij

Despesas dela mogia

Clvij

Item pagui en blanca ffarrer per gornir duas esquasses del seny del ladre, del fatial | ll x s

Item pagui en ffarrer sur per vn jorn que lauora en los dits senys | ll iiij s

Item pagui nathoni sur per vn jorn que lauora en lo dit seny | ll j s vj

Summa de pagine | ll xv s vj

Despesas dlas saldades
dels moaers

Clviij

Primo pagui en bnt riba regent la mogia dela
dits seu per la saldad a hel pertayent del dit
any pagant castu mes xli s viij dis mutis — xxv ll s

Ytem pagui en saluador libra regent la dits
mogia per la saldad a hel pertayent per lo
dit any pagat castu mes xli s viij dis
mutis — xxv ll s

Sa de pagine — l ll s

Sonm la despesa dels saldades e de
adobar los [illegible] en lo dessus du [illegible] — liij ll xij s viij d

Chomy

Che

Comensan en lo present libra los comites dela cera q̃ la sacristia ven alcandaler delany m cccc vnde cimo — Clxj

Item deu en p. corts candaler de cera de la seu de barchna q̃ li enuyri jo michael blascho a xj del mes de maig del dit any raffus qui pesa ℥ xlvj ℔ xviij ll x oz lo qual reb a° de xviij dres la ll mutis — lxxxxj ll ij ß iij

Item deu lo dit p. q̃ li tramati ℥ xxij ℔ xxij ll iiij oz de raffus a° de xviij dres la ll fou a xviiij de agost del dit any — xxxxiiij ll xj ß vj

Item deu lo dit p. q̃ li tramati ℥ lxxxxiiij ll de raffus blanch a° de ij ß la ll fou lo dit jorn — viij ll viij ß

x Sum de pagine ℥ cxxxxv ll j ß viij

Vends dela cera q̄ la
sacristia fa al candaler

Item deu lo dit .p. corts candaler que li tramis
xviij. ℞ viij ll vj oz de raffus a° de xviij
dis la ll fou a xv de jan lany m cccc doze | xxxv ll xiiij s viij

Item deu lo dit .p. p lo raffus q̄ trague del
ciri pasthal, del barabas q̄ pesa vj ℞
xij ll a° de xviij dis la ll fou a xxviij de
març del dit any | xij ll xij s

Item deu lo dit .p. candaler p raffus q̄ li fiu
portar a xv del mes de juliol del dit any
qui pesa xxviij ℞ iiij ll a° de xviij dis
la ll mutis | liiij ll xviij s

Item deu mes q̄ li tramis a xj de octobra del
dit any viij ℞ xxiij ll de raffus a°
de xviij dis la ll mutis | xviij ll v s vj

Vª Gs de pagme | cxxij ll x s iij

Vendes dela cera q la
sacristia fa al candaler

Clxj

Item deu en p. corts candaler per raffus q litra
mis a xxxj de deembre dlany m cccc dotze qui
pesa ʒ xiij dr v ll a° de xviij drs la ll mutis | xxv ll xiiij s vj

Item deu lo dit p. q litramati lo dit jorn raffus
blanch qui pesa ʒ xxxvij ll a° de ij s la ll
mutis | iij ll xiiij s

Item deu lo dit p. per raffus q litramati a dos de
marc dlany m cccc tretze qui pesa ʒ xj dr xij ll
a° de xviij drs la ll mutis | xxij ll vij s

Item deu lo dit per candaler per lo raffus q trague
del cri pasthal, del barabas fou a xxxj de
marc dldit any qui pesa ʒ vj dr xj ll a° de
xviij drs la ll mutis | xij ll x s vj

x Ps de pagine | lxiij ll vj s

Vends de la cera que la sa
cristia fa al candaler

Item deu en .p. corts candaler de cera per xviij dies
viij ll viij oz de raffus que li tramis a° de xviij
dies la ll mutis } xxxvij ll xiiij s

Item deu mes per xiij ll de raffus blanch que li
tramis lo dit jorn a° de ij s la ll mutis } j ll vj s

Vn gs de pagine } xxxviij ll s

Soma major de tota la cera que en aquell blaccio
ha venuda al candeler en lo dit bienni
cclxx ll xvij ss xj d

Domesan en lo present libra los comtes dela cera q̃ la sacristia compra dn. p. cors candaler — Clxiiij

Jimo deu la sacristia dela seu de barchna en p. cors candaler per xij brandons q̃ feu de fuey y fuyra en la anniversari dels vestimes dela reyna margarita qui pesaren iiij ds xviij ll iij oz a° de xxj ds la ll mutis fou a xxvij de marg dela ny m cccc onza — viij ll viij s v

Jtem liden la sacristia aldit p. per xxvj cirs dels canalobres qui pesaren en cera noua xxij ll q̃ a° de ij s la ll mutis fou lo dit jorn — ij ll iiij s

Jtem liden la sacristia per la cera blancha q̃ fuy acubrir losdits cirs qui pesa viij ll q̃ a° de iij s la ll mutis — j ll vij s

Jtem liden la sacristia per xxiiij cirs dels dits canalobres qui pesaren en cera noua xxij ll vj oz a° de ij s la ll fou a xvij de agost dedit any — ij ll v s

Jtem liden la sacristia per vij ll iij oz de cera blancha qui fuy acubrir losdits brandons a° de iij s la ll mutis — j ll j s viij

Sa de pagine — xv ll vj s ij

Compre dela cera q̄ la
sacristia fa del candaler

Item deu la sacristia en p. corts candaler p. x. garbos de canelas de fuey qui pesaren viiij ds iiij ll a° de xxj de la ll mutis fou a iiij de Setembra dlany m. cccc. onze — xx ll xvj s vj

Item lideu la sacristia aldit p. p. xij brandons blanchs pintats losquals fueren en los invitatoris delas festas precipuas qui pesaren xxiiij ll viij oz a° de iij s la ll fou a xxiij de deembra del dit any — iij ll xiiij s

Item lideu la sacristia p. iiij brandons de fuey qui pesaren xxxij ll iiij oz a° de xxj de la ll mutis fou lo dit jorn — ij ll xvj s vij

Item lideu p. xxiiij cirs dels canalobres qui pesaren en cera noua xxij ll viiij oz a° de ij s la ll mutis fou lo dit jorn — ij ll v s vj

Item lideu p. vij ll viij oz de cera blancha qui fuy acubrir los dits cirs q̄ a° de iij s la ll mutis — j ll iij s

Summa de pagine xxx ll xv s vij

Compra dela cera q̃ la sa
cristia fa del candaler

Clxv

Item deu la sacristia al dit p. corts candaler per cccxxvij
canllas de cera noua qui deuian seruir en lo
ara celi dels jochs de nadal qui pesaren j xxxij ll
a° de ij s la ll mutis — ij ll iiij s

Item liden la sacristia al dit p. per la cera noua qui
seruij adonar lo dia de madona sta m.ª de fabrer
so es per cccl ciris de mija ll, per dc de quar
te, per ccc de mija quarts, per cccc de palm
qui pesaren j xvj ds ij ll vj os q̃ a° de ij s
la ll mutis — xxxxj ll xvij s

Item liden per l. brandons blanchs pintats qui seruij
ra adonar als canonies, dos castu de ij ll
per las reynas, per dos castu de vna ll, per
iiij de quarts tots de cera blanca qui pesa
ren j xxxij ll viij os a° de iij s la ll mutis — iiij ll xviij s iij

Ss de pagine j xxxxviij ll xviij s iij

Compra de la cera que la
sacristia fa del candaler

Item den la sacristia en p. corts candaler per xxiiij
brandons dels canalobres qui pesaren en cera
nova j xxij ll j oz a° de ij s la ll muntes fou
axi de fabrer de lany m. cccc xij — ij ll iiij s ij

Item liden per j vij ll de cera blancha qui s iij
acubrir los dits brandons a° de iij s la ll
muntes — j ll iij s

Item liden per iiij cirys de fuey qui pesaren j xxxij ll
a° de xxj di la ll muntes fou lo dit jorn — ij ll xvj s

Item liden per j xviij garbes de canellas de fuey
e per vj garbes de canellas de moio qui pe
saren j xx ds xxiij ll que a° de xxj di muntes
fou axiij de fabrer del dit any — xxxxvij ll xij s

Item liden la sacristia per la cera qui entra en lo
cirj pasthal e en lo cirj barabas qui pesa
viij ds xxj ll a° de xxj di muntes fou a
xxviij de marc del dit any — xx ll s viij

Vn ds de pagine } lxxij ll xv s xj

Compra dela cera q la
sacristia fa del candaler

Clxvj

Item deu la sacristia aldit p. cors candaler per xxiiij
brandons qui seruirem en lo fas qui pesarem vij dis
xij ll a° de xxj dr la ll mutis fou a xxviij
de marc delany m cccc xij — xvj ll xviiij s vj

Item lideu la sacristia per cc brandons e castu de ll
qui seruirem en la missa dela dissapts de pascha
e en les laudes dela dia de pascha e per cccl bra
donets de palm qui seruexem adonar als cano
res e banificiats en los dias dels fas qui
pesarem en cera noua viiij dis x ll vj oz
a° de ij s la ll mutis e fou lo dit jorn — xxiiij ll viij s

Item lideu per una ll de cera blancha qui seruj
per affer los enpremtas lo diuendres sant — ll ij s viij

Pa de pagine — xxxxj ll xj s ij

Compres de la cera que la
sacristia fa del candaler

Item den la sacristia en .p. corts candaler de cera per
xxiiij brandons dels canalobres qui pesaren
en cera noua xxij ll a° de ij s la ll fon
ados de abril de lany m cccc dotze — ij ll iiij s

Item liden per la cera blancha qui s'hi acubrir los
dits brandons qui pesa vij ll vj oz a° de
iij s la ll mutts — j ll ij s vj

Item liden la sacristia per xxiiij brandons dels ca
nalobres qui pesaren en cera noua xxij ll
iiij oz a° de ij s la ll mutts fon a xxiiij de
juny del dit any — ij ll iiij s vj

Item liden per la cera blancha qui s'hi acubrir los
dits brandons qui pesa viij ll iiij oz a° de
iij s la ll mutts — j ll iiij s

Vj gs de pagme — vj ll xv s

Compra dela cera q la sacristia fa del candaler

Clxvij

Item deu la sacristia en p. corts candaler de cera per una luminaria de .iiij. oz cascu laqual luminaria crema lo dia q fera fests dela eleccio del nouell Rey qui pesa en cera ~~noua~~ lxj ll. viij oz q a° de xxj dr la ll mutts fou a xxviij de juny dlany m cccxij — v ll viij s j

Item liden la sacristia per xxiiij bradons del canalo bres qui pesare en cera noua xxiij ll a° de ij s la ll mutts fou a v de Setembra — ij ll vj s

Item liden per la cera blancha qui fu acubrir los dits bradons qui pesa vij ll iiij oz a° de iij s la ll mutts — j ll iiij s

Item liden la sacristia aldit candaler per vj garbs de canllas de fuey qui pesare v ds xvj ll iij oz a° de xxj dr la ll mutts fou a viij de noembra del dit any — xij ll xv s xj

Suma de pagine xxj ll xiiij s

Compra dela cera q la
sacristia fa del candaler

Item deu la sacristia al dit p. corts candaler de cera
per xxiiij brandons dels canalobres qui pesa
ren en cera noua ʒ xxij ll q a° de ij ß la
ll mutis fou a xxiiij de noembra dela any en
cccc dotze — ij ll iiij ß

Item li deu per la cera blancha qui fu acubrir los
dits brandons qui pesa ʒ vij ll iiij oz a° de iij ß
la ll mutis — j ll ij ß

Item li deu per xij brandons blanchs qui fueren
en lo inuitatori delas festas principuas los quals
pesaren ʒ xxiiij ll iij oz a° de iij ß la ll mutis
fou a xxij de drembra del dit any — iij ll xij ß viij

Item li deu mes per iij garbs de canela del monqo
qui pesaren ʒ xxvj ll viij oz a° de xxj dc
la ll mutis fou a xxx de drembra del dit any — ij ll vj ß x

Vn gs de pagine — viij ll v ß vij

Compre dela cera q la
sacristia fa del candaler

Clxxvij

Item deu la sacristia aldit candaler per xxiiij brandons
dels canalobrers qui pesaren en cera noua xxij ll
~~xiiij oz~~ a° de ij s la ll mutis fou axij de jan
delany m cccxxij — ij ll iiij s

Item li deu per la cera blancha qui feu acubrir los
dits brandons qui pesa viij ll a° de iij s
la ll mutis — j ll iiij s

Item li deu la sacristia per la cera noua que feu ado
nar lo dia de madona sta maria de fabrer
soes ciris de mija ll ccl de quarts .dc. de
mija quarts .ccc. de palms cccc. qui pe
saren xvj ds xj ll que a° de ij s la ll mutis
fou axxviij de jan dldit any — xxxxij ll xiiij s

Item li deu per iij brandons castu de ij ll per lo senyor
rey, per la reyna yolant, margarits, per iij
de ll, mija per la reyna regnat, per lo primogenit
, per lo senyor bisba, iiij de ll per don pedro
, la infants, per lo archabisba, dona alianor
de luna, per lij dos de mija ll per los canonis
tots de cera blancha, pintats qui pesaren
los lij dos lvj ll iiij oz que a° de iij s mutis — viij ll viij s viiij

Item de pagine liiij ll x s viiij

Compre de la cera q̃ la
sacristia fa del candaler

Item deu la sacristia al dit p. corts candaler p
vij. garbs de canillas de fuego qui pesaren
vj cts xv ll a° de xxj dre la ll fou a dos
de març d'any m cccc xiij mutis — xiiij ll xviij s viij

Item li deu mes p xxiiij brandons dels canalo
bres qui pesaren en cera noua xxj ll iij oz
a° de ij s la ll mutis fou a xxxviij de març
del dit any — ij ll ij s vj

Item li deu p j vij ll de cera blancha qui s iij
a cubrir los dits brandons a° de iij s
la ll mutis — j ll j s

Item li deu p la cera qui entra ~~a cubrir~~ en
lo ciri pasthal, lo ciri barabas qui pesa
viiij cts j ll a° de xxj dr la ll mutis
fou a xx de abril del dit any — xx ll xj s iij

Vn Gs de pagme — xxxviij ll xiiij s v

Compre dela cera q̃ la
sacristia fa del candaler

C lxviij

Item deu la sacristia aldit p. corts candaler
per xxiiij brandons dels fas qui pesaren
vij dels xiij ll vj oz a° de xxj dr la ll
mutis — xvij ll ij s j

Item li deu per cc. brandons de ll qui serui
ren en la missa del dissapts de pascha,
en les lands del dia de pascha, per
cccl cirs de palms per donar als cano
ies, als banifiats los dias dels fas
qui pesaren tots en cera noua cccxl ll
a° de ij s la ll mutis — xxiiij ll j s vj

Item li deu per ij. garbes de canelas de fuer
, per iiij. garbes de canelas de moro qui
pesaren ij dels xviij ll vj oz a° de xxj
dr la ll mutis fou axx de abril — vj ll v s j

Item li deu per viij. oz de cera blancha qui
serui affer los emprenitas lo dimendres
sant — ll ij s iij

Suma de pagine xxxxvij ll x s xj

Item pos q̃ la resta del dit comte qui es en
tra la sacristia y lo dit candaler es ja
pagad axi co par atras en cartes
. cxxxxiiij.

Som maior de tota la cera que en
miquell blascho ha comprada den . p.
corts candeler en lo bienni de ssus dit — cccl lxxxviij ll xviij ss
viij d

Perque appar en lo present libre que monta
co que en miquell blascho blascho hames
despes que no ha rebut en la cera
que ha comprada del dit en p. corts
los quals ja son meses en despesa xviij ll. ij ss ij d

Empero appar que de aquests dos anys qui
comencare en lo mes de mag del any de la
Natiuitat de nostre senyor mccc e finire lo derrer
dia del mes de abril del any mccccxiij ha
mes rebut q̃ no ha despes en miquell
blascho prouada bni ficiat en la seu los
quals ha atornar abatuts empero centu
solidos per lo celari dels oridos — lxxvij ll vij ss
. v d

170

Clxxj

Dippar en los items sagens la distribucio
q̄ la sacristia fa de cera la qual dona tots
mesos ~~ales~~ al senyor bisba y dignitatats

Jimo doni en anthoni portella procurador del
senyor bisba la cera q̄ pertanyia al dit sen
yor per .iiij. mesos per castun mes .vj. lls de
cera munts y xxiiij lliures de cera

Jtem pagui la cera a mossen lartiacha maior
de xxiiij mesos per castun mes . ij lliures mun
ts xlviij lliures de cera

Jtem pagui la cera a mossen lo degua de xiij
mesos per castun mes . ij. lliures munts y
xxvj lliures de cera

Jtem pagui la cera a mossen lo sacrista de xxiiij
mesos per castun mes . ij. lliures munts y xlviij ll
de cera

Item pagui le cera amoss lo cabistol de
xxxiiij. mesos per castu mes. ij. lliures mutis
. xlviij. lliures de cera

Item pagui amoss brig de matemale per dos
anys la cera que son. v ll per any. x. ll
de cera

Item pagui amoss .p. folquer la cera per
dos anys . v. lliures per any mutis. x ll
de cera

Item pagui amoss johan taxidor la ce
ra de vn any . v. ll de cera

colorchecker CLASSIC

x-rite

mm